The First and Greatest Lithuanian Daily in America
NAUJIENOS
THE LITHUANIAN DAILY NEWS
PUBLISHED BY THE LITHUANIAN NEWS PUB. CO., INC.
1739 South Halsted Street, Chicago, Illinois
Phone CANal 8500
Pirmas ir Didžiausias Lietuvių Dienraštis Amerikoje

NAUJIENOS
THE LITHUANIAN DAILY NEWS
Entered as second-class matter March 7, 1914 at the Post Office at Chicago, Ill., under the Act of March 3, 1879

VOL XXX | Kaina 3c | Chicago, Ill., šeštadienis, Vasario-February 20 d., 1943 | No. 43

The First and Greatest Lithuanian Daily in America
NAUJIENOS
THE LITHUANIAN DAILY NEWS
PUBLISHED BY THE LITHUANIAN NEWS PUB. CO., INC.
1739 South Halsted Street, Chicago, Illinois
Phone CANal 8500
Pirmas ir Didžiausias Lietuvių Dienraštis Amerikoje

B. MONTGOMERY ARMIJA PUOLA TUNISIJOJ

BRITŲ ARTILERIJA GRIAUNA MARETH APKASUS, ATĖMĖ TATAHUIN SRITĮ

Vokiečiai sakosi Gafsa fronte paėmę nelaisvėn 2,800 sąjungininkų kareivių

LONDONAS, vas. 19 d. — Gen. Montgomery vadovaujama britų armija pradėjo pulti vokiečių fortifikacijas Mareth apsaugos linijoj, šiandien paskelbė britų karo vadovybė. Britai paėmė visą Tatahuin sritį, kuri randasi pietinėje Mareth apkasų linijos dalyje.

Galingos britų patrankos dieną ir naktį puola vokiečių linijas. Britų bombanešiai naikina vokiečių artilerijos ir kulkosvaidžių lizdus. Vokiečių artilerija atsišaudė, bet jų šuviai kasdien retėja.

Vakar 8-oji britų armija įžengė į Medenin sritį, kuri yra centralinėje Mareth apkasų zonoj. Britų artilerija 48 valandas "minkštino" Medeniną, kol vokiečių pasipriešinimas buvo visiškai palaužtas. Vakar britų tankai ir pėstininkai išvalė paskutinius nacių pasipriešinimo lizdus.

Iš Afrikos ateinančios žinios tvirtina, kad Amerikos artlierija sulaikė gen. Rommelio dalinius visoje centralinėje Tunisijoj. Naciai užėmė kelias svarbias pozicijas, bet toliau veržtis nepajėgia. Amerikos bombanešiai labai smarkiai apšaudė vokiečių tankų dalinius Feriana fronte.

Pryšakiniai vokiečių tankų daliniai bandė veržtis Alžirijon. bet J.V. artilerija sunaikino daugybę vokiečių tankų. Šiandien centraliniame fronte ramu. Vokiečių radijas skelbia, kad sąjungininkai traukia kariuomenę prasiveržusiems vokiečiams apsupti.

Londono karo sluoksniai bijo, kad gen. Rommel, prasiveržęs centralinėje Tunisijoj, nebandytų pasukti į šiaurę ir neužpultų toliau į rytus esančių britų divizijų. Vokiečių tankai bandė prasiveržti Hadjeb srity, bet buvo atmušti.

BERLYNAS, Vokietija, vas. 19 d. — Vokiečių ir italų kariuomenės daliniai paėmė nelaisvėn 2,800 sąjungininkų kareivių, šiandien kartojo Berlyno radijo stotys. Sąjungininkai nelaisvėn pateko Gafsa ir Sbeitla frontuose.

Nacių radijas skelbia, kad į jų rankas pateko 169 tankai, 95 šarvuoti automobiliai ir 96 kanuolės, bet iki šiam metui sąjungininkų štabas nepatvirtino šių žinių.

RUSŲ ARMIJA PAĖMĖ 10 MIESTELIŲ ORIOLO FRONTE, SUPA TAGANROGĄ

Charkovo fronte vokiečiai traukiasi be jokios tvarkos, tvirtina švedų spauda

MASKVA, Rusija, vas. 19 d. — Sovietų kariuomenė atėmė iš vokiečių 10 įvairių miestelių Oriolo fronte, šiandien paskelbė sovietų štabas.

Rusų kontrolėje randasi Zalegošč, Pokrovskoje, Verchnie Sosna ir kitos vietovės. Gen. Golikovo armija artėja prie Poltavos, jai dar lieka 40 mylių iki šio centro.

Pietų fronte rusams pavyko atkirsti visus kelius, kurie veda į Taganrogą, miestas apsuptas.

Rusu partizanai puola vokiečius

ŠTOCKHOLMAS, Švedija, vas. 19 d. — Švedų laikraštininkai patyrė iš patikimų šaltinių, kad vokiečių armija Charkovo fronte traukiasi be jokios tvarkos.

Specialųs vokiečių transporto daliniai stengiasi sutvarkyti susisiekimą, bet rusų partizanai viską išardo.

Charkovo fronte partizanai veikė pagal sovietų karo vadovybės įsakymus, pradėjo pulti vokiečius, kai jų frontas iširo.

Kaukaze pradėjo tirpti sniegas

BERLYNAS, Vokietija, vas. 19 d. — Vakarų Kaukaze ir Kubanės upės pakraščiuose ėjo nedideli susirėmimai, nes pradedąs tirpti sniegas sutrukdė kovas, šiandien paskelbė vokiečių štabas.

Doneco srityje ir Charkovo fronte sovietų armija smarkiai puola vokiečių pozicijas.

Oriolo fronte rusai bandė prasiveržti, bet vokiečių kontraatakos sulaikė rusus, tvirtina vokiečiai.

Prancuzų monarchistai nušovė Darlaną

LONDONAS, vas. 19 d. — Prancuzų monarchistai nušovė adm. Darlaną, kad galėtų pasodinti į aukščiausio komisaro vietą vadinamą Paryžiaus kunigaikštį, paskelbė kovojantieji prancuzai.

Paryžiaus kunigaikštis manė, kad jį parems visa Prancuzų Imperijos Taryba.

Taryba jį rėmė, bet britų ir J.A.Valstybių atstovai griežčiausiai užprotestavo. Amerika nenori grąžinti monarchistų į Prancuziją.

ORAS

Šiltas, vėjuotas.

Saulė teka — 7:40; leidžiasi — 6:30.

2,900,000 Tonu Karo Medžiagos Pasiusta Rusijon

ŠIOS DIENOS KARO VEIKSMAI

TUNISIJOJ: Gen. Montgomery kariuomenė pralaužė kai kurias Mareth fortifikacijų vietas. Britai užėmė Tatahuin pozicijas. Centralinėje Tunisijoj amerikiečiai sulaikė vokiečių tankus Alžirijos pasienyje.

RUSIJOJ: Sovietų kariuomenė atėmė iš vokiečių 10 miestelių Oriol fronte. Rusai apsupo Taganrogą. Vokiečiai bandė kontraatakuoti Novorosijsko fronte.

VOKIETIJOJ: Britų lėktuvai bombardavo vokiečių narlaivių bazę Wilhelmshaven. Kitos eskadrilės puolė vokiečių susisiekimo linijas Belgijoj ir Prancuzijoj. Negrįžo 7 britų lėktuvai.

Britai susirupinę Beveridge planu

LONDONAS, vas. 19 d. — Visi Anglijos gyventojai labai susirupinę parlamento balsavimu dėl Beveridge plano įgyvendinimo.

Krašto gyventojų dauguma pageidauja, kad planas butų pradedamas įgyvendinti be ilgų atidėliojimų.

Darbiečių eilėse sukelta labai daug ginčų, nes jų atstovų dauguma balsavo prieš valdžios numatytą Beveridge plano vykdymo budą. Lloyd George balsavo su darbiečiais.

Fašistų vadai kalba apie taiką

BERNAS, Šveicarija, vas. 19 d. (ONA). — Virginio Gayda, Mussolinio minčių reiškėjas spaudoje, vėl kalba apie reikalą pradėti pasitarimus dėl taikos.

Gayda nurodo, kad bolševizmas yra pavojingas ne tiktai "ašiai", bet ir sąjungininkams.

Gayda nurodo, jog nesą jokios prasmės toliau tęsti karo, nes vanduo neleidžiąs "ašiai" paimti Anglijos arba Amerikos, o sąjungininkų neleidžiąs Europon.

Goebbelso propaganda nedaro įtakos

BERNAS, Šveicarija, vas. 19 d. — Goebbelso propaganda apie Europai artėjantį bolševikų pavojų nedaro įtakos į Europos gyventojus, sako Šveicarijos spauda.

Visos okupuotos valstybės kenčia vokiečių jungą ir galvoja kokiu budu jų greičiau nusikratyti.

Bolševizmu naciai Europą gasdina jau ištisas dešimtmetis.

—Mohandas Gandhi tiek susilpnėjo nuo badavimo, jog negali kalbėti. Gandhi vaikai atvyko prie jo lovos.

—Vokiečių kovos laivas Tirpitz veda artilerijos pratybą šiaurės juroj.

Kovos Laukas Tunisijoj

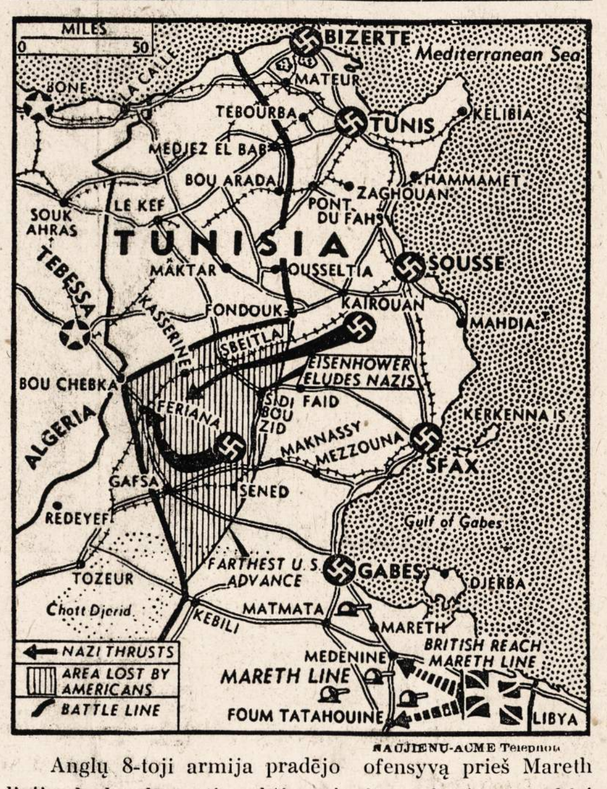

NAUJIENU-ACME Telephoto

Anglų 8-toji armija pradėjo ofensyvą prieš Mareth liniją, kad galėtų atitraukti nacių jėgas, kurios smarkiai aplamdė amerikiečius Tunisijoje.

KINIEČIAMS REIKIA SIŲSTI DAUGIAU GINKLŲ, PAREIŠKĖ P. ČANKAIŠEK

Atstovas Sabath kovoja prieš darbininkus nukreiptus įstatymo projektus

WASHINGTON, D. C., vas. 19 d. — Prezidentas Rooseveltas, ponia Čankaišek ir ponia E. Roosevelt šiandien Baltuose Rumuose priėmė spaudos atstovus.

Ponia Čankaišek išreiškė pageidavimą siųsti daugiau ginklų prieš japonus kovojantiems kiniečiams.

Kinijoj kovoją Amerikos lakunai savanoriai labai daug padėjo kiniečiams. Lakunai įtikina kiniečius, jog Amerika padeda jiems vesti kovą prieš agresorius.

Kiniečiams sunku pasiųsti ginklus

WASHINGTON, D. C., vas. 19 d. — Prezidentas Rooseveltas pareiškė, kad kiniečiams bus siunčiami ginklai pirma pasitaikiusia proga.

Rooseveltas priminė, kad ginklų pasiuntimas ne toks jau lengvas dalykas. Kelias Kinijon labai tolimas.

Reikia siųsti viską transporto lėktuvais, bet ir čia atsiranda sunkumų. Lėktuvas turi vežtis gazolino į ten ir atgal, nes Kinijoj nėra gazolino, sako prezidentas.

Stengiasi sulaikyti Hobbs įstatymą

WASHINGTON, D. C., vas. 19 d. — Demokratų atstovas Sabath šiandien pareiškė, kad jis dėsiąs visas pastangas sustabdyti atstovo Hobbs paruoštą ir prieš darbininkus nukreiptą įstatymo projektą.

Darbininkai deda pastangas laimėti karą, pildo duotus pasižadėjimus, nėra įjokio reikalo jų užpuldinėti, sako Sabath.

Sabath reikalauja, kad kongreso komitetas išklausinėtų visą eilę liudininkų.

—Vengrijos valdžia suminkštino persekiojimą prieš žydus (ONA).

Vėliausios Naujienos

— Bulgarijos slaptos policijos viršininkas Tsoneff nužudytas. Tsoneff tardė gen. Lukov nužudyme įtariamus asmenis.

— Indijoj prasidės teroro veiksmai, jeigu Mohandas Gandhi mirs nuo badavimo, tvirtina kongreso partijos lyderiai.

— J.V. valdžia mano pasiųsti kareivius laukų darbams tose provincijose, kur truksta laukų darbininkų.

— Lend-Lease parama Kinijai bus teikiama taip, kaip dabar teikiama britams ir rusams, pareiškė Stettinius.

— Prancuzų ir britų kariuomenė puola vokiečius pietų Tunisijoj. Tunisijos šiaurėj prancuzai apleido vieną poziciją.

— Novorosijske rusai pralaužė vokiečių apsaugos linijas.

— Rumunijoj gen. Antonescu areštavo kelis šimtus žmonių ir padėjo juos į koncentracijos stovyklą.

VISA SIUNČIAMA MEDŽIAGA PASIEKIA RUSŲ UOSTUS, TVIRTINA STETTINIUS

Sovietų valdžia prašo sviesto sužeistiems kareiviams, sausio m. pasiųstos 682 tonos

WASHINGTON, D. C., vas. 19 d. — J.A.Valstybių valdžia pasiuntė sovietų Rusijon daugiau 2,900,000 tonų įvairios karo medžiagos, šiandien pareiškė Lend-Lease administratorius Edward Stettinius. Du trečdaliai visos šios medžiagos buvo pasiųsta J.A.Vastybių transporto laivais.

Beveik visa sovietų Rusijon siunčiama medžiaga pasiekia rusų uostus, tvirtina Stettinius. Gruodžio ir sausio mėnesiais nebuvo jokių nuostolių. Manoma, kad ateinančiais mėnesiais bus nuostolių. Sausio mėn. Rusijon pasiųsta 10% daugiau įvairios medžiagos, negu ankstyvesniais mėnesiais. Amerikos tankai, lėktuvai ir automobiliai ir toliau siunčiami be pertraukos.

Amerikos valdžia pasiuntė Rusijon kelis tukstančius tonų javų, miltų, cukraus, konservuotos mėsos, džiovintų pupų, riebalų ir kita.

Sovietų valdžia prašo pasiųsti sviesto sužeistiems kareiviams gydyti. Iki šiam metui pasiųsta Rusijon 682 tonos.

Pasiųsta Rusijon šimtai tukstančių mylių telefono vielų, kad sovietų karo vadovybė galėtų palaikyti susisiekimą, daug įvairių chemikalų.

Pertvarko karo pramonės kontrolę

WASHINGTON, D. C., vas. 19 d. — Donald Nelson ir Ch. Wilson paruošė visą eilę patvarkymų, kuriais pertvarko karo pramonės kontrolę.

Wilson įsakys sustabdyti tas šakas, kurios nėra butinos, ir paskatins labiau atsilikusias karo pramonės šakas.

Tvirtinama, kad laivyno ir kariuomenės vadovybė nepatenkinta Nelsono padarytomis pakaitomis. Kalbama apie galimą sekr. padejėjo Patterson atsistatydinimą.

Studentai galės padėti ukininkams

WASHINGTON, D. C., vas 19 d. — Prezidentas mano, kad studentai galėtų labai daug padėti ukininkams atlikti laukų darbus.

Prezidentas priminė, kad Maskvos mokiniai apsodino visus miesto apylinkės plotus ir padėjo miestiečiams gintis nuo nepriteklių.

Rooseveltas pareiškė, kad valdžia susirupinusi laukų darbininkais, atsakomingi pareigūnai dės visas pastangas padėti apsėti ir suvalyti laukus.

Lorient bazėj užmušta 1,500

LONDONAS, vas. 19 d. — Britų aviacija Lorient bazėj užmušė 1,500 asmenis ir sugriovė 1,250 namų, šiandien pareiškė Bremeno radijas.

Vokiečiai prisipažįsta, kad britų aviacija padarė nuostolių narlaivių bazei.

Franco sušaudė parlamento atstovą

MEKSIKA, sostinė, vas. 19 d. (ONA). — Patirta, kad gen. Franco valdžia įsakė sušaudyti atstovą į ispanų parlamentą Miguel Villalta.

Kai Ispanijos republikonai pralaimėjo, Villalta kurį laiką gyveno pasislėpęs šalia Alikantės.

Ispanijos fašistai jį areštavo prieš kelis mėnesius, o šiandien jis jau sušaudytas.

Orlaivio nelaimėj žuvo 28

SEATTLE, Wash., vas. 19 d. — Nukritusio lėktuvo lauže surasti 15 lavonų. Dirbtuvėj, kurion lėktuvas įkrito, truksta 13 darbininkų. Manoma, kad visi jie žuvo sukeltame gaisre.

Specialistai bandė naujai pastatytą lėktuvą. Lėktuvo kapitonas pranešė aerodroman, kad viename motore kilo gaisras.

Lakunams pavyko užgesinti gaisrą, bet netrukus jis vėl kilo ir persimetė į sparną. Atydžiai tiriama nelaimės priežastis.

—Arizonos dujų kameroj nužudytas Jim Rawlins, kuris išniekino 11 metų mergaitę, o vėliau ją nužudė.

— Čekoslovakijos kareiviai Rusijoj sukėlė milijoną rublių, pasiuntė juos Stalinui ir paprašė pastatyti du tankus kovai prieš vokiečius (ONA).

— Rumunijoj mirė Prof. Waclaw Makowski, buvęs lenkų seimo pirmininkas (ONA).

"NAUJIENŲ" RAŠTINĖ
ATLIEKA VISUS
INCOME TAKSŲ
REIKALUS
VALANDOS:
Nuo 8 val. ryto iki 8 val. vak.
Šeštad.: 8 v. ryto iki 4 v. vak.
NAUJIENOS
1739 SO. HALSTED ST.
Tel. CANAL 8500

PILDOME INCOME TASUS DABAR
Nelaukit pervėlai — Ateikit tuojau pas:
JOS. M. AŽUKAS & CO.
3303 So. Lituanica Ave.
Val. nuo 10 val. ryto iki 10 val. vakaro Dirba patyręs registruotas knygvedis. Tel. Yards 2828

METINIS VASARIO MĖNESIO
Rakandų Išpardavimas

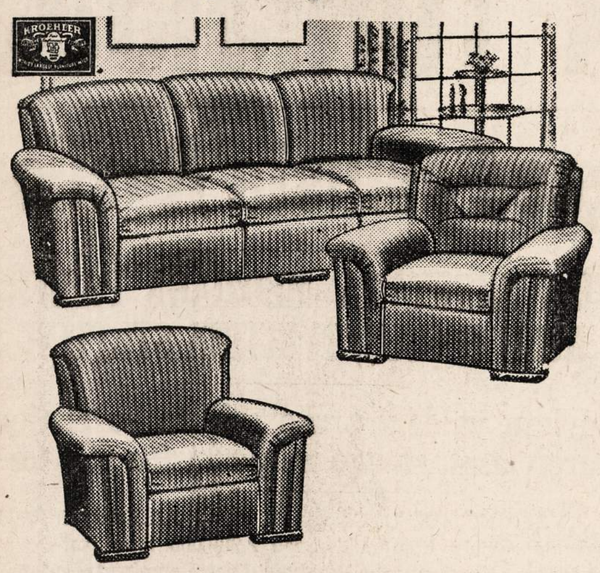

- 250 GRAŽIŲ PARLOR SETŲ
- 325 BEDROOM SETŲ
- 250 DINETTE SETŲ
- 500 MATRASŲ SPRINGSŲ
- DINING ROOM SETŲ

turės but išparduoti neatsižvelgiant į kainas, nes Budriko 2 krautuvės yra užverstos prekėmis, kurios turi but parduotos, nes butinai reikia vietos kitoms prekėms, kurios yra užpirktos, kada kainos buvo prieinamos ir prekių buvo galima gauti.

Pirkite karo bonus ir sempas, pirkite rakandus iš Budriko dabar, sutaupysite. Galite pirkti nors metams išmokėjimais.

3-jų šmotų Parlor Setas švelnios spalvos, druto padarymo, garantuotas, ceiling kaina $98.00, už **$68.50**
3-jų šmotų riešuto medžio Miegamo Kambario Setas ..... už **$72.50**
8 šmotų Dinning Room Setas, vertas $119.00, už **$69.00**
5 šmotų Dinette Setas, vertės $62.00, už **$38.50**
Cedar Chests, vertės $48.00, už **$29.50**
Gražios didelės elektrikinės liampos su šilkiniais uždangalais ..... po **$7.95**
Baby Lovelės ..... po **$14.95**
Baby Matrasai ..... po **$3.95**
9x12 KLIJONKĖS ..... po **$3.95**
9x12 KARPETAI ..... po **$37.50**
Angliniai Pečiai, Porceleno Moore's, ir kitų išdirbysčių po $29.00 ir $59.00
4 ir 4 gazui ir anglims balti pečiai, po **$149.00**
Gaziniai pečiai su kontroliuojama šiluma, po **$89.00**
Geri matracai, didelės mieros, ar mažos, grynos vatos, ... po **$12.00**
Springsiniai matracai ..... po **$19.95**
DRUTI SPRINGSAI ..... po **$12.95**

25 šmotai Rogers gvarantuoti ant visados stalui setai $19.50
Rankiniai laikrodėliai Elgin, Bulava, Westfield .... po $19.50
½ dalis karato deimantiniai žiedai, po $69.00

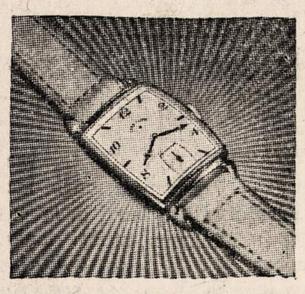

Pirkite dabar, nelaukite, nes dabar yra didelis pasirinkimas ir kainos žemos.

Perkančių patogumui krautuvė buna atdara ir nedėldieniais nuo 10 v. ryto iki 4 val. po pietų. Pirkinius pristatome visur.

Jos. F. Budrik, Inc.

RAKANDŲ, RADIJŲ IR JEWELRY KRAUTUVĖ
PO VIENU STOGU. SAVAME NAME.

3241 SO. HALSTED STREET
3409 SO. HALSTED STREET

TEISINGAM RADIJŲ PATAISYMUI TELEFONUOKITE: CALUMET 7237.

BUDRIKO LEIDŽIAMI PROGRAMAI:
WCFL, 1000 k. 9 valandą nedėlios vakarais.
WHFC, 1450 k. 7 valandą, ketvergų vakarais.

GARSINKITĖS "NAUJIENOSE"

KEISTUTIEČIAI IŠPIRKO $350.00 VERTĖS KARO BONŲ

Keistučio Pašalpos Klubo susirinkimas įvyko vasario 7 dieną Hollywood svetainėj, 2419 W. 43rd St. Dalis Keistučio Choro narių — Frank Puleikis, Julia Sačauskas, Elizabeth Dagis, Aldona Mažeikis, Helen Bitinas, Tony Sipaitis, Nick Klimas, Nora Skamarak ir Lucille S. Dagis — sugiedojo Amerikos Himną, "The Star Spangled Banner", kaipo susirinkimo atidarymą. Ši yra patriotiška praktika, pradėta vykdyti pereitų metų valdybos ir tęsiama šį metą.

Kitas sumanymas pagirtinas irgi — tai šios valdybos pasidarbavimas duoti Keistučio Klubo nariams progą nusipirkti Karo Bonus ir padėti šiam patriotiškam reikalui per klubo susirinkimus. Klubo raštininkė pardavinėjo bonus vietoje. Šiame susirinkime dalyvavo Juozas Mozeris, atstovas iš War Savings and Promotion Club ir Keistuto Bendrovės raštininkas. Jis aiškino nariams apie įvairių klasių bonus, kam juos pirkti, ir ragino pirkti per lietuviškas įstaigas. Pagyrė Keistučio Klubą, kad jis yra pirma organizacija duodanti savo nariams tokią progą. Juozo Mozerio kalba buvo įdomiai išklausyta narių.

Valdyba buvo visa prie pareigų. Ekstra finansų stalas narių patogumui užsimokėti duoklės buvo parupintas, ir D. Diokas, P. Olšauskas ir Catherine Poremskaitė stropiai darbavos prie šio stalo. P-lė Poremskaitė yra jauna panelė, Keistučio Klubo ir choro narė, bet darbą atliko taip gerai, kaip bet kuris iš senesniųjų narių. Ir vėl kreditas jaunuoliam.

Knygų revizijos komisija išdavė raportą. Klubo turtas dabar siekia $31,500 suvirš. Narių gerame stovy klubas turi virš 1,428.

Knygius prašė narius kreipti daugiau dėmesio į klubo knygyną. Klube yra šimtai knygų, kurias nariai galėtų skaityti.

Choro raporte išduota finansinė atskaita, ir pasirodė, kad visas choras gražiai, vieningai bei gerai veikia. Kariuomenėje turi virš 12 narių ir dabar įsisteigė per choro darbuotojus "Write Him Club", kuriame kas ketvirtadienį visi nariai parašo po trumpą laiškutį savo nariams ir išsiunčia juos jiem. Per šį klubą choristai nepamiršta savo narius-kareivius ir kareiviam yra malonu gauti jų laiškučius. Raporte buvo girdėta, kad garbė yra klubui turėti tokią jaunimo grupę.

Nutarta surengti parengimą artimoj ateityje. Komisija išrinkta tokia: J. Kondroška, K. Aleksiunas, J. Shimbel, P. Norkienė ir D. Diokas. Komisija, valdyba ir choras darbuosis išvien padaryti sekmingą parengimą.

P-lė Narmontaitė kalbėjo apie Lietuvos nepriklausomybės minėjimą ir prašė visus dalyvauti.

Klubas dabar gerai veikia ir susirinkimai malonus yra. Susirinkimai įvyksta kaip 1:00 val. popiet kas pirmą mėnesio nedėldienį.

Šie asmens pirko bonus susirinkime:

Už $100 Jos. Glebauskas.

Už $50 Domicelė M. Dijokas, Jozefa Tvarkunas ir Joseph Bukauskas.

Už $25 Walter Sharka, Edward Dauskurdas, Peter Yasius, Dr. M. T. Strikol.

—Korespondentė

Naujienu Metinis KONCERTAS
Vasario 28 d.
SOKOLU SALĖJE
2337 So. Kedzie Avenue
BUS LABAI GERA PROGRAMA

RUSŲ BALETAS

Kitą savaitę atvyksta į Chicago išgarsėjęs ir persiorganizavęs rusų baletas. Dalykas tokis, kad per porą sezonų buvo susidariusios dvi baleto grupės, kurios veikė savistoviai. Tačiau dabar tos grupės susivienijo ir sudarė vieną baleto ensamblį. Tadarinyje susispietė į daiktą plačiai išgarsėję šokėjai, kaip antai: Leonide Massine, Irina Baronova, Alioia Markova, Anton Dolin, Karen Conrad, Nora Kaye, Andre Eglevsky, Annabelle Lyon ir daugelis kitų.

Šį kartą bus išpildyti keli visai nauji kuriniai, butent, "Pillar of Fire", "Aleko", "Romantic Age", "Helen of Troy" ir kiti.

Civic Opera House baletas atsidarys vasario 24 d. ir tęsis iki kovo 7 d. Vadinasi, vienuolika vakarų ir keturis popiečius.

Iš naujų baleto kurinių ypačiai tenka pažymėti "Aleko", kuris šokių formoje vaizduoja išgarsėjusią Puškino poemą "Čigonai". Tą balėtą sukurė Massine ir Marc Chagall.

Įdomus yra ir Dolino "Romantic Age" kurinys, kuriam kostiumus pritaikė Meksikos artistas Carlos Merida.

Žemiau yra dedamas sąrašas tų kurinių, kurie bus išpildyti: pažymimos ir datos, kada tie kuriniai bus išpildyti. Štai tas sąrašas:

Wed., Feb. 24: Sylphides, Pillar of Fire, Bluebeard; Feb. 25: Swan Lake, Helen of Troy, Princess Aurora; Feb. 26: Giselle, Three Virgins and a Devil, Capriccio Espagnol; Sat. Matinee, Feb. 27: Peter and the Wolf, Petrouchka, Bluebeard; Sat. Evening, Feb. 27: Sylphides, Pillar of Fire, Helen of Troy; Sun. Matinee, Feb. 28: Romantic Age, Russian Soldier, Pas de Quatre, Helen of Troy; Marsh 1: Swan Lake, Aleko, Bluebeard; March 2: Three-Cornered Hat, Russian Soldier, Pas de Quatre, Gala Performance; March 3: Romantic Age. Petrouchka, Helen of Troy; March 4, (All-Tchaikowsky evening) Swan Lake, Aleko, Princess Aurora; March 5: Russian Soldier, Pillar of Fire, Princess Aurora; Sat. Matinee, March 6: Romantic Age, Coppelia, Capriccio Espagnol; Sat. Evening, March 6: Giselle, Gala Performance, Helen of Troy; Sunday Matinee, March 7: Peter and the Wolf, Pas de Quatre, Fantastic Toyshop; Sunday evening, March 7: Princess Aurora, Pillar of Fire, Bluebeard.

CHARLES P. KAL
Kandidatas į Aldermanus

Mano brangųs lietuviai!

Charles P. Kal

Jųs visi žinote, jog aš statau savo kandidaturą į aldermoną iš 13 wardo. Per paskutinius 20 metų dalyvaujant lietuvių visuomenėje ir dalinai politikoje, aš turiu mintyje, kad jųs mane paremsite šiuose rinkimuose.

Mano kova 13-tame warde nėra materialinė, bet principalinė. Jųs visi gerai žinote, kad 13-to wardo bosas, nors negyvena 13-tame warde, bet turi jame geležinę mašiną ir jo mašinai niekuomet netruksta pinigų. Jo tikslas šiame warde buvo ir yra supjudinti vieną lietuvį su kitu, arba vieną organizaciją su kita, o vėliaus kuomet tautiečiai supjudinti ginčijasi tarp savęs, 13-to wardo bosas tuomi pasinaudoja. Jis taip yra padaręs tarpe lenkų, italų, o labiausiai tarpe lietuvių. Kuomet 13-tame warde buvo Marquette Park Citizens Club, kuri buvo viena iš stipriausių organizacijų, 13-to wardo bosas pajėgė ją sudraskyti ir sukurstė vieną grupę prieš kitą.

Man pradėjus kandidaturą, už 3 mėn. vėliaus pasirodė kitas lietuvis kandidatas. Prašiau šio oponento lietuvio kandidato, kad neprisidėtų prie 13-to wardo boso skymų, kadangi gerai žinojau, kad 13-to wardo bosas davė jam inspiraciją kandidatuoti prieš mane. Lietuviui oponentui rašiau registruotą laišką ir prašiau, kad jis ištrauktų savo kandidaturą dėl lietuvių vienybės. Aš įrodžiau, kad jis kandidatuoja dėl pakenkimo mano kandidaturai. Savo lietuvio oponento prašiau palaikyti mano kandidaturą, o vėliaus aš jam padėsiu kandidatuoti į ward committeeman. Bet jis nepriėmė to.

Vienok, man labai linksma, kad 13-to wardo lietuviai tą boso skymą labai greitai permatė, sakydami, "...kodėl tas lietuvis oponentas nieko nesako prieš 13-to wardo boso mašiną ir jo dabartinį aldermoną? Tai kame priežastis jo kandidatavimo? Juk abu lietuviai negali laimėti rinkimus."

Kuomet mano oponentas gavo mano registruotą laišką, jam reikėjo prašyti, kad aš ištraukčiau savo kandidaturą, ir aš bučiau sutikęs, jeigu jis butų turėjęs tikrą tikslą kovoti prieš 13-to wardo bosą. Bet jis ir to nepadarė. Jeigu šiandien lietuvis oponentas pasisakytų prieš 13-to wardo geležinę mašiną ir jo rankinį aldermoną, tik tuomet jis įrodytų, kad nėra skymo kandidatas. Bet tuomet nebutų jam tikslo pakenkti mano kandidaturai. Bet jis ir to nepadarė. Aš nekaltinu šį lietuvį, bet jis dar gali ir šiandien pataisyti tą klaidą indorsuodamas mano kandidaturą.

Aldermonų balotas yra mažas ir atskiras balotas. Ar balsuosite demokratiškai ar republikoniškai, vienok gausite tą pačią aldermono balotą dėl abiejų partijų. Todėl prašykite aldermono baloto, ir ją pasiėmę, rasite 3 kandidatus į aldermonus iš 13-to wardo. Padėkite kryžiuką tame keturkampiniame langelyje prieš vardą

☒ CHARLES P. KAL

ir tuomet jusų užduotis bus atlikta.

Adv. Charles P. Kal
(Sk.)

Gust Galimski

Turi amžiaus 29 metus. Gimęs ir augęs Brighton Parke. Jo tėvai yra lietuviai ir yra žinomi biznieriai per paskutinius 25 metus.

Gust Galimski yra vedęs ir gyvena adresu 44th St. ir California Ave. Dabartiniu laiku jis padeda savo tėvams biznyje.

Jis yra baigęs Kelly High School.

Jis dabar yra kandidatas į aldermanus iš 12to Wardo. Rinkimai įvyks antradienį, vasario 23, 1943.

Jo kandidaturą remia daugelis social, civic, fraternal ir biznio organizacijų.

Jei jis bus išrinktas, tai jis suteiks šiai apielinkėj daug geresnę valdžią. Jis yra nepriklausomas kandidatas. Neprigulėdamas prie jokios partijos, suteiks šiam wardui geresnę atstovybę.

Prašo, kad visi balsuotumėt už Gust Galimski. (Sk.)

100% už Pres. Roosevelt ir Lietuvius
Žmonių parinktas—Balsuokite už

LADDIE J.
ZELENKA
Kandidatas į Aldermanus
21-mo Wardo.
Rinkimai Antradienį, Vasario-Feb. 23, 1943.

ATSIMINKIT, BALSUOKIT UŽ
GALIMSKI
VASARIO 23, 1943

Įleiskite naujo kraujo į 12 Wardą dėl geresnės atstovybės.

Jei jis bus piliečių išrinktas, jis pasižada:
Pašalinti sales tax
Pašalinti politiką iš mokyklų
Užtikrinti geresnę transportaciją
Įrengti daugiau žaismaviečių vaikams.
Numažinti real estate taksus
Padauginti darbingumą šiame warde.
Įsteigti centralinį wardui ofisą.

REIKALAUKIT ALDERMANŲ BALOTO

Gerbiami Lietuviai

12 wardas yra didžiausias lietuvių wardas Chicagoj, bet jųs iki šiol dar nesat išrinkę nei vieno lietuvio aldermano. Dabar yra laikas išrinkti

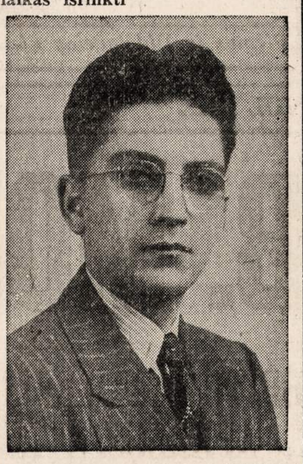

☒ HENRY JAMES
SHELTON
(Lietuvį)
Aldermanu
12-TO WARDO ANTRADIENĮ
Vasario 23, 1943
(Pasakykit apie tai ir savo draugams)

Vėl Išrinkit

ARTHUR G. Lindell
Aldermanu
9to Wardo

Lindell yra Vadovas Miesto Taryboj

JIS YRA NARYS RULES COMMITTEE

Tarnaudamas antrą terminą, Ald. Lindell kolegų tapo išrinktas į Rules Committee. Šis komitetas skiria aldermanus į įvairius komitetus, suformuoja parlamentares taisykles ir paskiria kuris komitetas turi užimti įvairius maišytus dalykus. Nario šio komiteto kiekvienas nori buti, nes tik laimingas aldermanas patenka į vadovus.

Lindell yra pripažintas kaipo autoritetas municipalių finansų, zonų ir planavimo; ir jis nuolat daro pasitarimus su kolegomis apie Civic organizacijas.

Roselande randasi dinamiškas jaunas vyras, kuris spėja visur dalyvauti. Jo vardas yra — ARTHUR G. LINDELL, ir jis yra aldermanas 9-to wardo. Jis yra padaręs daug gero. Jis yra mėgiamas visų.
—Motor News, gegužis, 1938

VICTOR BAGDONAS
LOCAL & LONG DISTANCE MOVING
Perkraustom fornišius, pianus ir visokius rakandus bei štorus. Vežam į farmas ir kitus miestus. Žema kaina. Mušų darbas garantuotas. Taipgi pristatome anglis į visas miesto dalis.
3212 So. Halsted St.
Šaukite Tel. VICTORY 0066

★ **FOTOGRAFAS** ★
CONRAD
FOTOGRAFAS

Studija įrengta pirmos rūšies su moderniškomis užlaidomis ir Hollywood'o šviesomis. DARBAS garantuotas.
420 W. 63rd St.
Tel. ENG. 5883-5840

S.L.A. 238 KUOPOS DARBUOTĖ

SLA 238 Brighton Parko kuopos praeitas susirinkimas, kuris įvyko vasario 2 d., buvo skaitlingas ir atliko daug dalykų.

John J. Swipas, SLA 192 kuopos iš New Kensington, Pa., narys, atsišaukė, prašydamas finansinės paramos. Brolis Swipas sakosi esąs invalidas, praradęs ranką anglių kasykloje.

Atsišaukimas perskaitytas ir auka nutarta suteikti $5.00. Bet kadangi po atsišaukimu nebuvo jokio rankos parašo ir kadangi susirinkime neatsirado nei vieno, kuris apie brolio Swipo padėtį žinotų, tai aukos pasiuntimas laikinai sulaikytas ir sekretorius instruktuotas su SLA 192 kuopos valdyba susirašyti. Kai bus gautas atsakymas, auka bus pasiųsta.

Skaitytas užkvietimas dienraščio Naujienų metinio koncerto Rengimo Komisijos. Koncertas įvyks vasario 28 d. Sokolų svetainėje, 2337 S. Kedzie Ave. Užkvietimas priimtas ir nutarta dalyvauti koncerte.

Valdyba raportavo, kad iš musų tarpo išsiskyrė brolis M. Karpis. Velionio šermenims suteiktas vainikas ir susirinkusieji atsisveikino atsistoję liudesio valandėlei.

Veiklusis kuopos narys J. Povilaitis dar galutinai nepasveiko, bet kasdien eina gerin ir dabar randasi namie. Draugai gali jį aplankyti.

Bunko rengimo komisija raportavo, jogei yra dedamos visos pastangos, kad šis parengimas, kuris įvyks vasario 21 d., tai yra šio sekmadienio popietų, Hollywood svetainėje, 2417 W. 43rd St. (pradžia 3:30 popiet), butų kopavyzdingiausias. Girdėjau, kad komisijos narės, ponia Lukošienė, ponia Petraitienė ir ponia Skever, greta visokių gardžių užkandžių, sendvičių, gamina turkiško styliaus silkių. Kokios tos silkės bus šio sekmadienio vakare Hollywood svetainėje, 2417 W. 43rd St., 3:30 val. po pietų parengime.

28 d. vasario visi važiuojame į dienraščio Naujienų koncertą Sokolų svetainėje, 2337 S. Kedzie ave., irgi apie 3:30 po pietų.

—Motinos Sunus

Pirkite tose krautuvėse, kurios garsinasi "NAUJIENOSE"

Iš Politikos Lauko

12-to Wardo žinios.

Brighton Park. — 12-to Wardo Lietuvių Demokratų Organizacija rengia masinį susirinkimą, kuris įvyks sekmadienį vasario 21 dieną, 2 val. po pietų Dariaus-Girėno Legion Hall, 4416 S. Western ave. Ta proga kreipiamės į senus šios organizacijos narius bei šios kolonijos lietuvius, prašydami tamstas skaitlingai paremti mitingą savo atsilankymu. Susirinkimas bus trumpas ir įdomus, liečiantis vasario 23-čios rinkimus.

Kalbės majoras Edward J. Kelly, kuris yra kandidatas ir dabar, vietinis kandidatas į aldermanus Bryan Hartnett ir kiti reguliarųs kandidatai, kuriuos ši organizacija remia. Dalyvaus teisėjas J. Zuris, Al. Kumskis, F. V. Zintak, H. P. Beam, pirm. Wm. Popell, lietuviai precinctų kapitonai S. Gurskis, Al Vaitis, A. Palushas ir kt.

Taipgi bus gražus pamarginimas, daug dovanų ir alučio. Visa tai veltui. Visus tamstas kviečia rengėjai.

—S. G.

BALSUOKIT UŽ

BRYAN HARTNETT

Reguliaris Demokratų Kandidatas Aldermanas 12-to Ward

14 metų ištikimo publikai patarnavimo.

Aldermanas Hartnett, kaipo pirmininkas local industies, gatvių ir alleys, daug prisidėjo pagerinimuose 12-am warde. Labiausia iš visų, tai California Ave. ištaisymas.

Mr. Hartnett yra veiklus narys Committee on Aviation and Recreation, Consolidation, Reorganization and taxation, Finansų, Sveikatos, Namų, Policijos ir Municipalių Institucijų.

Per 14 metų publiškos tarnybos, jis visą laiką pašventė reikakalams savo warde ir gerovei piliečių.

Svarbiais laikais, kaip dabar, tokie vyrai, kaip Mr. Hartnett yra labai reikalingi miesto taryboj.

Palikit ir toliau Bryan Hartnett Aldermanu 12 Wardo

Jį indorsuoja 12-to Wardo Reugliarinė Demokratų Organizacija.

RINKIMAI VASARIO 23, 1943

11-to WARDO ĮŽYMŲS LIETUVIAI INDORSUOJA HUGH B. CONNELLY

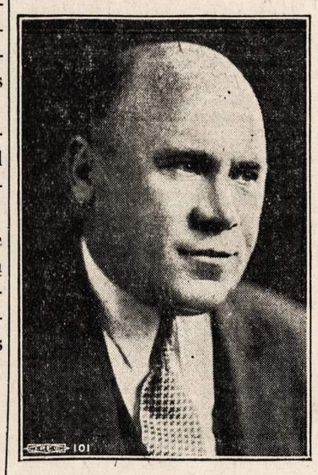

Visa eilė biznierių ir šiaip įžymių 11-to wardo žmonių pasisakė už indorsavimą Hugh B. Connelly kandidaturos į aldermanus. Jie padėjo savo parašus po specialia indorsavimo rezoliucija ir ragina visus sakyto wardo lietuvius balsuoti už Connelly, kuris jau įrodė, jog aldermano pareigas jis visais atžvilgiais tinkamai eina.

Žemiau seka rezoliucijos tekstas ir parašai bei adresai asmenų, kurie indorsavo Hugh B. Connelly kandidaturą į aldermanus:

P E T I T I O N

We the undersigned Lithuanian American Business men and Civic Leaders of the 11th Ward, City of Chicago, do hereby endorse the candidacy of our Alderman, Hugh B. Connelly for Alderman of the 11th Ward.

Alderman Hugh B. Connelly for a number of years represented us very ably in City Council of the City of Chicago, and he will perform the same fine work when elected for another term.

Alderman Hugh B. Connelly always was mindful of his duties as Alderman of the 11th Ward and he honestly looked after the affairs of all the people of this Ward.

Therefore, we ask the citizens of the 11th Ward of Lithuanian extraction to vote for Alderman Hugh B. Connelly on Tuesday, February 23rd, and thus assure the good representation of the 11th Ward in the City Council of the City of Chicago.

Stanley P. Mažeika	3319 S. Lituanica Avenue
Vincent M. Stulpinas	3443 S. Lituanica Avenue
Victor Balanda	3249 S. Morgan Street
Alexander Petrouski	3310 S. Halsted Street
Stanley Lovick	3316 S. Halsted Street.
Joseph Matulis	3240 S. Halsted Street
Adam Tamoszaitis	3251 S. Union Avenue
Adam Dauksha	3238 S. Halsted Street
Ignas Yanulasge	3212 S. Halsted Street
Anna Bagdonas	3212 S. Halsted Street
Sam N. Sirus	3210 S. Halsted Street
Peter Zapustas	3402 S. Halsted Street
Catherine Matual	3201 S. Lituanica Avenue
Kazimer L. Aidukas	3329 S. Lituanica Avenue
Alex Cibulskis	836 West 33rd Place
Steve Ruwichaks	3317 S. Lituanica Avenue
Anthony M. Phillips	3307 S. Lituanica Avenue
Joseph M. Azukas	3301 S. Lituanica Avenue
Frank Gudas	901 West 33rd Street
Joe Bartash	841 West 33rd Street
Walter Melkus	3248 S. Green Street
Dominick Rutkauskis	3236 S. Green Street
Peter Wodman	3253 S. Green Street
Frank E. Woidat	3320 S. Emerald Avenue
Alex Norkus	3011 S. Emerald Avenue
Joseph F. Budrik	3241 S. Halsted Street
Frank A. Shumkus	3301 S. Halsted Street
John W. Shultz	3352 S. Halsted Street
Stanley Martinkus	3358 S. Halsted Street
Charles Kasilauskas.	3364 S. Halsted Street
Bruno Jakaitis	826 West 34th Place
Peter Kavalauskas	3418 S. Lituanica Avenue
Peter Jonites	3357 S. Emerald Avenue
Daniel Douglas	3339 S. Lowe Avenue
Lt. Anthony Paulus	4311 S. Wood Street
Stanley Andryauskas	4409 S. Wood Street
Walter Sakalauski	1718 W. 44th Street
Theodore Dappas	3218 S. Green Street
Frank Naujokas	3259 S. Lowe Avenue
Walter Shimkus	3153 S. Emerald Avenue
Chas. Naujokas	3136 S. Lowe Avenue
Peter Simon	3119 S. Lowe Avenue
Peter Stravinskas	3241 S. Green St.
Paul Ridikas	3354 S. Halsted Street
Bruno Pronkus	826 W. 34th Street
Anthony Juskus	3223 S. Lituanica Avenue
Berthe M. Petkus	928 West 35th Street
Mrs. J. Stankunas	3315 S. Halsted Street
Mrs. J. Pocius	3313 S. Halsted Street
Mrs. Bertha Marger	3237 S. Lituanica Avenue
Mrs. Leonora Satunas	3223 S. Lituanica Avenue
Mrs. M. Kareiva	951 West 32nd Place
Mrs. M. Belski	910 West 32nd Place
Mrs. P. Makuska	910 West 32nd Place
Mrs. Charlotte Juskus	3223 S. Lituanica Avenue
Miss Aldona Grigonis	3322 S. Union Avenue
Miss Pauline Andrulis	3365 S. Union Avenue
John Tenzie	3314 S. Lowe Avenue.

Svetimais Pinigais Nepasinaudojo

Jesse Beck, 2709 St. George Ct., pereitą ketvirtadienį atsilankė į Shakespeare avenue policijos stotį ir čia įteikė seržantui Zarlinga $1,160. Paaiškino, kad tai yra pinigai, kurie praeity priklausė tulam John Stone. Beck su tuo Stone gyveno viename kambary. Stone dabar yra miręs.

Beck pinigus surado, beieškodamas kambary jų po Stone mirties. Paliktieji pinigai bus išdalinti Stone giminėms, kurie gyvena Elk Creek, Virginijoj.

Frank R. Schwengel Naujas Prezidentas

Joseph E. Seagram and Sons, Inc., išrinko dabar savo prezidentu p. Frank R. Schwengel. Jis buvo Executive Vice prezidentas minėtos įstaigos nuo 1934 metų. Jis taipgi yra direktorius Distillers Corporation — Seagrams Ltd., Seagram vyriausia kompanija.

Per 32 metus tarnavimo National Guard, Pasauliniame Kare ir Reserve of the Army of the United States, jis iškilo iš command of the 58th Field Artillery Brigade kaipo Brigadier General. Jis turėjo šį rangą per 11 metų ir tik 1933 metais pasitraukė.

Jis yra vienas pionierių Seagram organizacijos Jungtinėse Valstijose. Prisidėjęs prie kompanijos 1934 metais, jis suorganizavo visoje šalyje pardavinėjimą ir skelbimą šios kompanijos produktų.

Jis yra labai gerai žinomas šios industrijos šakoje.

(Sk.)

Laddie J. Zelenkos Pareiškimas

Pasižadėjimų nepakanka, reikia veikti, sako Laddie J. Zelenka, kuris 21-mame warde kandidatuoja į aldermanus. Toliau jis pabrėžia, jog jis yra bepartyvis kandidatas ir kad sakytame warde profesionališki politikieriai daug žalos padarė. Jis pasižada pašalinti visas negeroves ir padaryti reikalingus pagerinimus, jeigu bus išrinktas.

Miesto taryboje jis pasižada buti geriausiu žmonių atstovu, kokį jie kada nors turėjo.

Jo šukis esąs: Veikimas! o ne tušti pasižadėjimai.

Pravartu priminti, kad rinkimai įvyks vasario 23 d., atseit sekamą antradienį.

Turi Teisę Balsuoti 1,784,324

Rinkimų komisionieriai apskaičiuoja, kad nominacijų rinkimuose ateinantį antradienį, vasario 23 d., turės teisę balsuoti 1,784,324 asmens.

Lietuvių Demokratų Lyga Indorsuoja ir Ragina Visus Lietuvius Balsuoti už Kandidatus, Kuriuos Jie Rekomenduoja

PRIMARY DIENOJ,

Antradienį, Vasario 23-čią dieną

Lietuviai—"Laimėkime su Majorų Kelly"

★ The Friend of the Common Man ★

★ Chicago's Leader in Peace and in War ★

BALSUOKITE ☒ DEMOCRATIC

☒ **Edward J. Kelly** į Majorus
☒ **Ludwig Schreiber** į City Clerk
☒ **Paul Drymalski** į City Treasurer
☒ **Irwin B. Cloofene** į Judge Municipal Court

LIETUVIAI: REMKITE TUOS, KURIE REMIA MUS
Balsuokite už šuios kandidatus į ALDERMANUS:

Roseland-West Pullman	9th	ward	☒ Arthur Lindeil
So. Chicago	10th	ward	☒ Wm. Pieczynski
Bridgeport	11th	ward	☒ Hugh B. Connelly
Brighton Park	12th	ward	☒ Bryn Hartnett
Marquette Park	13th	ward	☒ Michael Hogan
Town of Lake	14th	ward	☒ Clarence Wagner
Englewood	17th	ward	☒ Wm. Murphy
18th St. West Side	21st	ward	☒ Joseph Ropa
Northwest Side	32nd	ward	☒ Joseph Rostenkowski.

Su jusų parama ir kooperacija Lietuviai eisime pirmyn politikoje. Teisėjas JOHN T. ZURIS

AL. G. KUMSKIS, Pres. Lith. Dem. League

PAKVIETIMAS VISIEM LIETUVIAM

DALYVAUKITE PAGERBIME

MAYOR EDWARD J. KELLY Mass Meeting

Nedėlioje, Vasario 21-mą, 2-trą v. p.p.

DARIUS-GIRĖNAS SVETAINĖJE,

4416 South Western Avenue.

Programas: žymųs kalbėtojai—dykai alus visiems.

ĮŽANGA VELTUI.

BALSUOKIT UŽ BIZNIERIŲ Į ALDERMANUS 13-to WARDO

IŠRINKIT

ALEX ALESAUSKAS

BALSUOKIT IR UŽ

JOHN S. BOYLE,

DEMOKRATŲ KANDIDATĄ Į MAYORUS

Antradienį,

Vasario-Feb. 23, '43

GARSINKITĖS "NAUJIENOSE"

PALIKIT JĮ IR VĖL — JO REKORDU

☒ JOSEPH F.

ROPA

ALDERMANAS 21-mo WARDO

(ATSKIRAME ALDERMANŲ BALIOTE)

BALSAVIMAI ANTRADIENĮ, VASARIO 23, 1943

NAUJIENOS
THE LITHUANIAN DAILY NEWS
Published Daily Except Sunday by The Lithuanian News Pub. Co., Inc.
1739 South Halsted Street
Telephone CANal 8500

Subscription Rates:
$6.00 per year in Canada
$6.00 per year outside of Chicago
$8.00 per year in Chicago
3c. per copy.

Entered as Second Class Matter March 7th 1914 at the Post Office of Chicago, Ill., under the act of March 3rd 1879.

Naujienos eina kasdien išskiriant sekmadienius. Leidžia Naujienų Bendrovė, 1739 S. Halsted St., Chicago, Ill. Telefonas Canal 8500.

Užsakymo kaina:

Chicagoje—paštu:	
Metams	$8.00
Pusei metų	4.00
Trims mėnesiams	2.00
Dviem mėnesiams	1.50
Vienam mėnesiui	.75
Chicagoj per išsiuntinėtojus:	
Viena kopija	3c
Savaitei	18c
Mėnesiui	75c
Jungtinėse Valstybėse, ne Chicagoj,	
Metams	$6.00
Pusei metų	3.25
Trims mėnesiams	1.75
Dviem mėnesiams	1.25
Vienam mėnesiui	.75
Užsieniuose:	
Metams	$8.00
Pusei metų	4.00
Trims mėnesiams	2.50

Pinigus reikia siųsti pašto Money Orderiu kartu su užsakymu.

Pagalba Kinijai

P-ia Chiang Kai-shek, vyriausiojo kinų armijos vado žmona, pasakė kalbą J. V. kongresmanams ir senatoriams, prašydama daugiau pagalbos Kinijai, kuri jau šešti metai kai ginasi nuo apnikusių ją agresorių. Amerikos valdžia žada pagalbą Kinijai padidinti kaip galint greičiau. Atrodo, kad valdžią ims smarkiau raginti ir kongresas.

Amerikos ir Britanijos strategija iki šiol buvo vesti Pacifike ir Azijoje tik apsigynimo karą, neleidžiant japonams pagrobti naujų pozicijų, o daugumą savo jėgų sukoncentruoti prieš Hitlerį; kai naciai bus sumušti, tai visiems kartu pulti Japoniją. Šitą strategijos planą patvirtino ir Casablancos konferencija.

Bet ne visi su juo sutinka. Australija protestuoja, sakydama, kad sąjungininkai daro klaidą, leisdami japonams įsitvirtinti holandų Rytų Indijos salose, kuriose yra tiek daug visokių gamtos turtų. Jeigu japonai gaus progą suorganizuoti šitų turtų išnaudojimą, tai bus labai sunku juos iš tenai iškrapštyti. Dar labiau yra nepatenkinta Kinija, kurią ilgas karas su japonais baigia paalsinti.

Visi didieji Kinijos uostai ir miestai yra japonų naguose. Visus jos prekybos ir pramonės centrus valdo okupantai. Kinijos žmonės skursta; jų ekonominis gyvenimas yra suardytas; jie turi milionus kareivių, bet nestengia jų apginkluoti. Paskutiniu laiku Kiniją vis labiau vargina maisto ir kitų gyvenimo reikmenų brangumas.

Kinija negali buti apleista. Reikia tikėtis, kad dabar, kai Rusijos padėtis karo fronte žymiai pasitaisė ir jai umo pavojaus nebėra, tai Jungtinės Valstybės ir Britanija galės daugiau dėmesio kreipti į Tolimuosius Rytus.

Indijoje vėl neramu

Indijos nacionalistų vadas, Mohandas K. Gandhi, paskelbė 21 dienos badavimą, protestuodamas prieš britų valdžią, kuri laiko jį "įkalinusi" Aga Chano palociuje. Jau devynias dienas jisai neėmė maisto ir labai nusilpo. Gydytojai, kurie jį nuolatos lanko, bijo, kad jo sveikata gali neatlaikyti. Jeigu jisai mirtų, Indijoje kiltų rimtos riaušės. Jau ir dabar žinios apie jo badavimą išjudino milionus žmonių ir daugelyje vietų įvyko minių susirėmimai su policija.

Nežiurint ką kas mano apie Indijos teisę kovoti už savo tautinę laisvę (Indijoje gyvena daug tautų, kurios, deja, tarp savęs nesusitaria dėl busimos krašto santvarkos), vistiek yra reikšmingas tas faktas, kad britų vyriausybė Indijoje leidžia publikai patirti apie Gandhi'o badavimą ir pati rupinasi jo sveikata. Despotiška valdžia tokių "ceremonijų" su savo priešais nedarytų.

Įsivaizduokime, kad kurioje nors diktatoriaus valdomoje šalyje opozicijos vadas viešai paskelbtų bado streiką prieš valdžią, grasindamas numarinti save badu, jeigu ji neduos žmonėms tam ikrų teisių. Ar ji laikytų jį puošniuose rumuose? Ar ji siųstų pas jį gydytojus? Ar ji skelbtų biuletenius apie jo sveikatą?

Nespėtų jis nė pyptelėti, kaip butų nugabentas į kokį nors tamsų kalėjimo požemį — ir kulka į pakaušį arba kirvis padarytų galą jo protestams!

Bet daugelis diktatorių garbintojų smerkia Britaniją, kam ji taip "žiauriai" elgiantis su Indijos laisvės kovotojais. Net pats Gandhi sakė, kad jisai geriau taikysis su Japonijos militaristais, negu pakęs britų valdžią Indijoje. Japoniškos "civilizacijos" jisai dar nėra ragavęs.

Amerikonų nepasisekimas Tunisijoje

Maršalo Rommelio šarvuotųjų divizijų daliniai visu smarkumu puolė amerikonų jėgas Tunisijoje ir išstumė jas į Alžyriją. Keturių dienų mušiuose vokiečiai atkariavo iš amerikonų 4,000 ketvirtainių mylių plotą žemės ir pagrobė keletą aerodromų, kuriuos amerikonai buvo įrengę savo lėktuvams. Berlynas giriasi, kad į nacių rankas patekę daugiau kaip pusantro šimtO amerikonų tankų ir daug kitokių karo pabuklų.

Musų kariuomenei, matyt, buvo padaryta nemažai nuostolių, jeigu ji buvo priversta taip toli pasitraukti. Bet tai yra lokalinis nepasisekimas, kuris Afrikos kovos nenulems. Amerikos kareiviai įgyja patyrimo, bekovodami.

APŽVALGA

PREZ. ROOSEVELTAS APGYNĖ MAŽŲJŲ TAUTŲ TEISES

Savaitraštyje "The Saturday Evening Post", vasario 20 d. numeryje, rašytojas Forrest Davis paduoda įdomių faktų apie tai, kaip prez. Rooseveltas sulaikė Pabalčio kraštų atidavimą Maskvai.

Šituos kraštus, o taip pat Besarabiją, Šiaurės Bukoviną ir rytinę Lenkijos pusę Stalinas buvo išsiderėjęs iš Hitlerio 1939 metais, kaipo atlyginimą už Sovietų Sąjungos draugišką "neutralitetą" naciams. Kai Hitleris paskui tas sritis iš sovietų atėmė, tai Maskva sumanė atgauti jas su demokratijų pagalba ir pareikalavo, kad Britanija iš anksto pasižadėtų pripažinti jas Sovietų Sąjungai.

1941 m. gruodžio mėnesį Britanijos užsienio reikalų ministeris, Anthony Eden, atsilankęs Maskvoje, pranešė premjerui Churchillui, kad sovietų valdžia nenusileidžia. Churchillas neįorėjo patenkinti sovietų reikalavimo, griežtai prieštaraujančio Atlanto Čarteriui, bet Britanijos padėtis buvo sunki. Palikusi viena kovos lauke po to, kai francuzai kapituliavo, Britanija bijojo rusus supykinti. Deryboms besitęsiant, pagaliau, Edenas pasidavė. Dauguma ministerių britų karo kabinete irgi pasisakė prieš Churchillo nusistatymą. Tik prezidentas Rooseveltas nesutiko laužyti Atlanto Čarterio principus ir eiti prieš Amerikos viešąją opiniją, kuri aštriai pasmerkė sovietų karą prieš Suomiją ir Raudonosios armijos įsiveržimą į Pabalčio kraštus ir Lenkiją.

Prezidentas Rooseveltas pareiškė savo nuomonę. Tiesa, bolševikai derėjosi dėl sutarties su Britanija ir Amerikos valdžia neturėjo tiesioginio reikalo į jų derybas kištis. Bet britams ir rusams buvo svarbu gauti Jungtinių Valstijų pritarimą ir jie negalėjo ignoruoti tokio galingo balso, kaip prez. Roosevelto.

"Dalykas nebuvo pajudėjęs iš vietos", rašo Forrest Davis, "kuomet Molotovas pasiekė Londoną trečioje savaitėje gegužės mėnesį (1942 m.) ir neatsivežė jokių nuolaidų. Tačiau už trijų dienų užsienio komisaras, gavęs instrukcijų iš Maskvos, nusileido. Jisai ir Edenas pasirašė 20 metų apsigynimo sąjungą, **kuri neužsimena apie ginčijamas teritorijas ir pasisako už Atlanto Čarterį ir Washingtono Deklaraciją** (kurią pasirašė 26 tautos, 1942 m. sausio 1 d. — **"N." Red.). Ji, toliau, uždeda pareigą signataranis 'neieškoti teritorijos didinimų savo naudai' ir 'nesikišti į kitų valstybių reikalus'.** Nežiurint kas atsitiks ateityje, Britanija nebuvo surišta pasižadėjimais remti rusų poziciją. Eden ir Molotovas pareiškimai, kad nėra slaptų (sutarties) priedų, buvo priimti Washingtone, kaipo tikri."

Čia turime aiškų vaizdą to, kaip Jungtinių Valstybių prezidentas išgelbėjo Jungtinių Tautų garbę, tvirtai pasipriešindamas sovietų imperialistinėms užgaidoms. Jeigu Britanija butų sutikusi "paaukoti" bolševikams Pabalčio tautas ir kitų Rusijos kaimynų teritorijas, tai kas šiandien galėtų tikėti demokratinių valstybių pareiškimais, kad jos kovoja dėl tautų laisvės?

Nuostabu tačiau, kad ir po šito savo pralaimėjimo Londone ir Washingtone sovietų propaganda nesiliauja skelbusi Maskvos pretenzijų į Pabalčio tautų žemes. Ar Rusijai nepakanka tų milžiniškų plotų, kuriuos ji valdo? Ji giriasi turinti "šeštą dalį" viso žemės paviršiaus ir geidžia dar daugiau!

KVISLINGAI IR JORSINGAI

Norvegų majoras Vidkun Quisling taip "pagarsėjo", kad jo vardu yra vadinamas kiekvienas parsidavėlis svetimai diktaturai. "Kvislingų" yra daugelyje Hitlerio pavergtų tautų.

Bet Norvegijoje gavo tam tikrą pavadinimą ir "kvislingų" priešai. Jie yra vadinami "Joessin'ai" (ištark: Jorsingai).

Prieš trejetą metų britų karo laivas netikėtai įsiveržė į Norvegijos vandenis (Norvegija tuomet dar buvo neutrali) ir išvadavo britų belaisvius, kurie buvo vokiečių laive "Altmark". Tai įvyko Joessingo Fjorde.

Žmonės, kurie šitam britų žygiui pritarė, Vidkun Quisling ėmė pravardžiuoti "joessingais" (jorsingais). Vėliau šitą pravardžiavimą ėmė su pasididžiavimu vartoti Norvegijos patriotai, ir jisai pasidarė populiarus.

"Jorsingų" yra daug daugiau Norvegijoje, negu "kvislingų".

LENKAI SUSIRUPINĘ

Iš Londono ateina žinia, datuota vasario 17 d., kad, sovietų armijoms besiartinant prie Lenkijos sienų, lenkų valdžios rateliuose reiškiasi aiškųs nervingumo ženklai dėl nesusitarimo su rusais. Apie nepatenkinančius rusų-lenkų santykius aštriai prabilo pusiau-oficialus lenkų laikraštis Londone, "Dziennik Polski", nurodydamas, kad iki šiol dar nėra išlyginti nesutikimai tarp lenkų ir rusų teritorijų klausimu.

Pirmiau tas laikraštis vengdavo kalbėti apie tuos nesutikimus, ir niekuomet jisai nevartojo tokios aštrios kalbos apie Sovietų Sąjungą. "Dziennik Polski" sako, kad "lenkų-rusų santykiai yra sunkųs", ir pabrėžia, kad sovietų politika Lenkijos teritorijos atžvilgiu esanti "vien-pusiška". Tuo pačiu laiku redakcijos straipsnis pareiškia, kad lenkai atliko visas pasiimtas ant savęs obligacijas Rusijos atžvilgiu, ir tęsia:

"Mes stengėmės galvoti apie dabartį ir ateitį. Iš 1941 m. liepos sutarties yra aišku, kad lenkų valdžia neatsisakė nuo kokių nors teisių, teritorijų arba suverenumo arba nuo teisės, kad Lenkija butų Didelė. Nuo to laiko lenkų valdžia nepriėmė musų rusiškojo partnerio vienpusiškų sprendimų arba žingsnių ir tik priėmė dėmesin vokiečių-sovietų pakto, iš 1939 m. rugpiučio, panaikinimą.

"Visi kiti sovietų nutarimai, liečiantieji Lenkijos teritoriją ir piliečius, yra vienpusiški ir **Lenkijos valdžia visuomet prieš juos protestavo. Lenkų-rusų santykiai šiandien yra sunkųs, bet mes, lygiai kaip ir lenkų tauta, tikime į Atlanto Čarterį, kuriam pareiškė pritarimą ir sovietų valdžia."** (ONA)

Lenkų dienraštis, pagaliau, primena Maskvai, kad ir Lenkija prisideda prie sovietų armijos pasisekimų, nes, kuomet vokiečių užnugaris Lenkijoje yra nesaugus, tai rusams yra lengviau vykdyti savo ofensyvą prieš nacius

Jeigu šitaip prabilo gen. Sikorskio vyriausybės leidžiamas laikraštis, tai galima numanyti, kad lenkų susirupinimas yra nemažas.

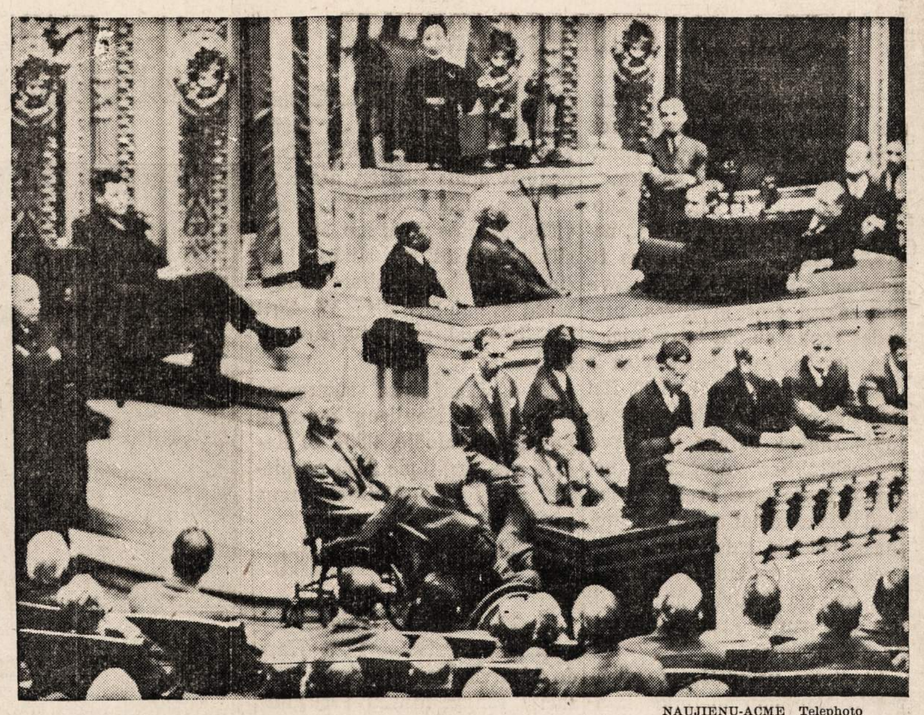

NAUJIENŲ-ACME Telephoto

P-ia Chiang Kai-shek sako kalbą Atstovų bute. Savo kalboje ji ypačiai pabrėžė, kad yra klaida laikyti Vokietiją vyriausiu priešu, o menkinti Japoniją. Pastaroji, sako ji, yra daug pavojingesnė, negu Vokietija.

MARTYNAS GUDELIS

BOLIAUS ŠILINIO NUOTYKIAI

ROMANAS IŠ LIETUVIŠKO KAIMO GYVENIMO

(Tęsinys)

I. DALIS

2. PAPARČIAI PASLĖPTI LIEPOSE

Paparčių jaunimas kartais nesutardavo kur vakarušką ruošti, bet jie visuomet žinodavo apie kurį kaimo galą eidavo kalba. Lygiai, kaip piemens žinodavo apie kurį upelį eidavo kalba, kai vieni kitus kviesdavo maudytis.

|| Piemens ir kalbininkų || problemos.

Viduryje kaimo susirinkę vaikai kasdien beveik po du arba tris kartus tardavosi kur patogiau eiti maudytis.

—Einam Musų Galan maudytis, — sakydavo vieni, turėdami galvoje šiaurėje esantį upelį.

—Ne, einam Musų Galan. Vakar suradom išnešta buktą, kur vanduo iki kaklo siekia.

Kartais piemenės maudydavosi Musų Gale, o piemens Jusų Galan nueidavo. Kartais atvirkščiai, piemens susirinkdavo šiam Gale, o piemenės nubėgdavo Anan Galan. Kartais vieni maudydavosi Savo Gale, o kiti Ne Savo Gale. Bet pasitaikydavo ir taip, kad piemens ir piemenės susirinkdavo vienon vieton ir maudydavosi šiam arba Anam Gale.

Kas nežino, kaip papartėnai upelius vadina, tai vargu ar supras apie ką čia eina kalba, bet papartėnai geriausiai orientuojasi ir viską aiškiausiai supranta.

Pasakyt, kad kiekvienas kaimo upelis turi savo vardą, negali. Teisingiau butų pasakyti, kad upeliai turi po kelis vardus, bet kad galėtum suprasti apie kurį upelį eina kalba, reikia kurį laiką pagyventi Paparčiuose.

Moderniškas kalbininkas pradžioje Paparčiuose nesusigaudys. Tiktai vėliau jis išmoks žodžius taupyti, kaip tai daro papartėnai. Papartėnai naujų žodžių nevartoja, nekala, bet senais, kasdien šimtą kartų vartojamais žodžiais, ne tiktai daiktams duoda pavadinimus, bet ko aiškiausiai nusako ir visus tų daiktų atspalvius.

Papartėnai, kalbėdami apie savo upelius, turi galvoje kalbėtoją, distancijas ir kryptis. Jie žiuri kur kalbėtojas randasi, kai kalba, ir neužmiršta iš kur jis yra kilęs. Iš kitos vietos ir kitu laiku pasakytas žodis turi visai kitokią prasmę. Žodžio prasmė taip pat keičiasi nuo kalbėtojo gyvenamos vietos. Kalbininkai taip pat privalo kreipti daugiau vietos į laiką, kryptį ir kalbamąjį asmenį. Įveikę šiuos matus, galės sutaupyti daug bereikalingų žodžių.

Šilinių namai buvo šiam Gale, šiaurėje, Žaslių pusėje. Jie buvo pastatyti Musų Galo upelio dešiniame krante.

3. ŠILINIŲ NAMAI IR ŽEMĖ

|| Šiliniai—dešimtininkai.

Paparčių kaimo gale stovėjo trobelė, prie jos buvo pristatyti tvartai. Aplinkui trobas ėjo daržas ir didokas sodas. Sodo gale, ties pačiomis aukščiausiomis liepomis, stovėjo nedidelis kluonelis.

Namai, sodas ir kluonas priklausė Šiliniams, dešimtininkams. Senovėje šiuos šilinius kai kurie kaimiečiai vadino dzesencinikais.

Šiuos šilinius vadino dešimtininkais todėl, kad visų kaimo gyventojų žemė buvo suskirstyta valakais ir pusvalakiais, o jų žemė buvo skaitoma dešimtinėmis.

Paparčiuose buvo pora valakinių ukininkų. Jie turėjo po 24 dirbamos žemės dešimtines ir po kelias dešimtines ganyklų. Ganyklomis vienodai galėjo naudotis valakiniai ir dešimtininkai.

Kaime buvo daug pusvalakininkų, o dar daugiau ketvirtokininkų. Ketvirtokininkai turėjo tiktai po ketvirtą valako dalį, po šešias dešimtines. Ketvirtokininkai skaitėsi vidutiniais ukininkais, nes jiems nereikėdavo ieškoti darbų pašaly. Sava duona jie galėdavo rugiapiutės sulaukti.

Kaime buvo keli trečiokininkai, kurie turėjo trečią valako dalį. Jie skaitėsi supresni už ketvirtokininkus. Buvo nemažas ir šeštokininkų skaičius, bet šie beveik ir ukininkais nebuvo skaitomi.

Savos duonos jiems niekad iki pavasario neužtekdavo. Žiemą jie nuolat turėjo darbo ieškoti miesteliyje, giriose arba Žaslių stotyje, o vasarą, paskubomis apiekę savo uzuoganas, eidavo ne tiktai sieno, bet ir javų pas valakinius ir pusvalakinius platinti. Šeštokininkų moterys nuo visuomet seduavo iš puses pas turtingesnius. Jos privaredavo ne tiktai savo linus raveti ir rauti, bet ir žemes savininkės.

Musų minimų Šilinių žemės kiekis buvo dar mažesnis. Jie neturėjo ne šeštoko. Šiliniai turėjo tiktai tris dešimtines. Kiekviename Paparčių lauke jie turėjo tiktai po vieną dešimtinę, todėl juos dešimtininkais ir tebevadino.

|| Turtą matuoja || rezių platumu.

Nors Šiliniai turėjo mažiausią žemės kiekį, jie vis dėlto nebuvo laikomi neturtingiausiais kaimo ukininkais. Papartėnai turtingumą matuodavo ne namų gerumu, pinigais, arba gyvuliais, bet laukų rėžių platumu. Kieno rėžiai trijuose laukuose buvo platesni, tas ir skaitėsi turtingesniu ukininku.

Blogiausia šiuo atveju buvo šeštokininkams. Kai kuriuose laukuose jie galėdavo tiktai vieną uzuoganą suarti, bet ir ta pati vietomis budavo labai siaurutė. O kai šestokiniai išeidavo šienauti, tai vienu pradalgiu visą savo pievą nukirsdavo. Turėjo buti labai atsargus, kad perdaug neįsismagintų ir svetimon pievon neįlįstų. Kai kuriose pievose nebuvo vietos pradalgiui atmušti.

Beveik visuomet šeštokiniai yra susigrudę vienoje vietoje, todėl kiekvienas labai daboja, kad kaimynas neįsišienautų. Valakiniui vienas žingsnis nieko nereiškia, bet jeigu šeštokiniui iš vienos ir iš kitos pusės nušienaus po pėdą, tai savo šieno jis nė iki Kučių neturės.

Dar blogiau reikalai ėjo su užuoganomis. Reikėjo nuolat daboti, kad vienos vagos neperartų. Su platesnėmis akėčiomis budavo visai sunku.

—Kas iš jo per gaspadorius, jeigu rėžiu akėčiomis negali skersai pervažiuoti, — sakydavo kaimiečiai.

Kas negali užuoganų skersai išakėti, to ir derlius esti blogas. Kai užuoganas išilgai ari ir išilgai akėji, tai negali tinkamai žemės išpurenti. Arklu suversti grumtai ir velėnos pasilieka visai neišjudintos. (B. d.)

KORESPONDENCIJOS

VASARIO 16 AMERIKOS SPAUDOJ

Šiais metais, kaip ir kasmet, visose lietuvių kolonijose buvo minima dvidešimts penkerių metų sukaktis paskelbimo Lietuvos Nepriklausomybės 1918 metais vasario 16 dieną. Didesnėse kolonijose tie minėjimai buvo ypatingai iškilmingi, todėl apie juos nemažai rasė ne tik vietinė anglų kalbos spauda, bet taip pat ir kitakalbių laikraščiai. Nuo didžiųjų kolonijų neatsiliko ir mažesnės, ypatingai kiek tai liečia vietinę spaudą. Taip, pavyzdžiui, abu **Waterbury, Conn.**, dienraščiai nepasigailėjo savo puslapių tam minėjimui aprašyti net keliais atvejais. "Waterbury Evening Democrat" vasario 11 įdėjo ilgą korespondenciją "Lietuviai prižada lojalumą Amerikai", kurioje aprašomas lietuvių pasiruošimas tai dienai ir kartu nusistatymas tą dieną panaudoti skatinimui bonų pirkimo bei suaktyvinimo lietuvių dalyvavimo karo pastangose. Tas pats dienraštis vasario 15 įdėjo Minėjimo Komiteto pareiškimą visuomenei, paduodamas antraštėj ir trumpą jo santrauką **"Lietuva Siekia tik Nepriklausomybės Grąžinimo.**

Tauta nusistačiusi nepasiduoti nei nacių nei sovietų jungui. Waterburio gyventojai prašo teisėtumo pokarinio atsistatymo programoje".

Ypatingai iškilmingas minėjimas įvyko New Yorke, suruoštas New Yorko Lietuvių Tarybos pastangomis. Tame minėjime, be vietos laikraščių redaktorių, kalbėjo ir Lietuvos Ministras P. Žadeikis, Latvijos Ministras Bilmanis, Estijos atstovo Amerikoje pareigas einantis konsulas J. Kaiv ir Lenkijos konsulas K. Krasicki. Taip pat susilaukta pasveikinimų iš žymių amerikiečių, kaip ponios Rooseveltienės, Wendell Willkie, Dorothy Thompson ir daugelio kitų. New Yorko lenkų dienraštis "Nowy Swiat" vasario 16 dieną aprašydamas tą minėjimą pažymi: "Minėjimas įvyko Lietuvai esant ypatingai sunkiose sąlygose, nes kaip tik dabar Maskva aiškiai iškišo reikalavimą įjungti Lietuvą ir kitas Baltijos valstybes į Sovietų Sąjungą. Maskvos "Pravdos" straipsnis, plačiai platinamas per sovietišką ambasadą Washingtone, kaip tik ir buvo paskelbtas kelias dienas prieš Lietuvos nepriklausomybės šventę. Simpatijos Lietuvos Nepriklausomybei buvo pareikštos skaitlingose telegramose minėjimo organizatoriams. Komitetas gavo pasveikinimus iš Rooseveltienės, Willkie, State Departamento pasekretoriaus Berle, britų ambasadoriaus Lordo Halifax, Dorothy Thompson ir daugelio kitų. Lenkijos pažiūros pasireiškė konsulo Krasickio dalyvavimu...

Minėjimas buvo paruoštas rupestingai ir iki galo išlaikytas pavyzdingoj aukštumoj.

Tarp pasakytų kalbų ypatingai išsiskyrė Latvijos atstovo p. Bilmanio pranešimas. Rezoliucijos, kurios buvo priimtos minėjime, turi eilę reikalavimų:

1) priimti Lietuvą ir kitas Baltijos valstybes į Jungtinių Tautų (United Nations) eiles;

2) prašymas suteikti galimybes vyriausybių sudarymui;

3) sudarymas kariuomenės, kuri turėtų teisę ir garbę vesti kovas dėl Baltijos kraštų laisvės;

4) prašymas pasirupinti tremtinių iš Baltijos kraštų į Rusiją likimu."

Labai platų ir Lietuvai palankų minėjimo aprašymą taip pat įdėjo ukrainiečių dienraštis New Yorke "Svoboda" vasario 16 dienos numeryje, pažymėdamas, kad į minėjimą ruošusią New Yorko Lietuvių Tarybą yra susiburusios 5 lietuvių parapijos, 4 laikraščiai ir virš 40 įvairių organizacijų, kurių visų devizas:

"Amerikos pergalė — Laisvas pasaulis — Nepriklausoma Lietuva".

Toliau "Svoboda" rašo: "Kalbėtojais, be lietuviškų laikraščių redaktorių, buvo Baltijos valstybių atstovai, kurie atrėmė 'Pravdos' išvedžiojimus, buk tai Baltijos valstybės esančios Sovietijos dalis. Atvykusieji iš Washingtono Lietuvos atstovas pulk. Povilas Žadeikis ir Latvijos — Dr. Alfredas Bilmanis pabrėžė savo kalbose, kad jų atstovaujamos tautos su tokia 'Pravdos' pažiura niekuomet nesutiks ir dirbs, kad tos trys valstybės vėl atgautų nepriklausomybę. Tą patį kalbėjo ir Johannes Kaiv, Estijos generalinis konsulas. Dr. Bilmanis, be to, sakė, kad Baltijos valstybėms nereikalingi jokie globėjai. Jų valstybėse nebuvo bedarbių. Jos buvo taikingos, tvarkingos ir kulturingos. Jų valstiečiai ir darbininkai su pagalba plačiai praplitusių kooperatyvų, pakėlė savo kraštus taip aukštai, jog iš jų galėtų pasimokyti tų šalių valdytojai, kurie pretenduoja Baltijos šalis valdyti. Tos šalys kentėjo ir nuo vokiečių baronų ir nuo rusų žandarų, ar jie buvo carų ar raudonųjų, be skirtumo. Jie tai vienodai negalėjo ir negali apkęsti Baltijos tautų nepriklausomybės.

Iš prakalbų pastebėta, kad Baltijos valstybės deda daug vilties į Prezidentą Rooseveltą ir Departamentą of State, kurie ir toliau pripažįsta Baltijos kraštų Nepriklausomybę. Tokios viltys dedamos ir į Atlanto Čarterį, kuris žada laisvę visoms tautoms.

Minėjime perskaityta daugybė sveikinimų, tarp kurių buvo ponios Eleanor Rooseveltienės, Wendell Willkie, Lord Halifax, Dr. Nicolas M. Butler, senatoriaus Wagner, Kinijos Ambasadoriaus, Dorothy Thompson ir daugelio kitų.

Ukrainiečių pasveikinimą, pabrėždamas istorišką sugyvenimą tarp Lietuvos ir Ukrainos ir viltį, kad abi tautos galutinai susilauks pergalės ir taps nepriklausomomis, perdavė Dr. L. Mišuga, 'Svobodos' redaktorius".

Lietuva prakalbėjo.

"New York Post" vasario 16 dienos nameryje įdėjo straipsnį "Lithuania Speaks Up. Defends Status as a Sovereign Nation", kuriame rašo: "Lietuvos Pasiuntinybė Washingtone šiandien išleido pamfletą, ginantį Lietuvos kaipo suvereninės tautos statusą, ir pareiškė, kad ji jau viduriniais amžiais sudariusi "labai didelę Lietuvių valstybę".

Tuo pamfletu vadinamas Lietuvos Pasiuntinybės Washingtone išleistas Lietuvos Nepriklausomybės paskelbimo 25 metų sukakčiai paminėti jubiliejinis "Current News on the Lithuanian Situation" numeris. "New York Post" plačiai cituodamas Pasiuntinybės biuletenį pastebi: "Šitas pamfletas buvo išleistas po to, kai Sovietų Ambasada Washingtone paskelbė vasario 8 dienos 'Pravdoje' įdėtą tvirtinimą, kad Lietuva, Latvija, Estija, o taip pat ir Besarabija esanti 'pačios Rusijos teritorija'."

Toliau "New York Post" sako, kad Pasiuntinybės biuletenyje pareiškiama, jog Rusija Lietuvą valdžiusi 120 metų iki 1915, per kurį laikotarpį Lietuvos žmonės buvo sukilę net keturis kartus. Persekiojimas buvęs toks griežtas, kad nuo 1864 iki 1904 "spauzdinimas, ir net turėjimas lietuviškų maldaknygių buvo uždraustas".

NAUJIENŲ-ACME Telephoto

Kareivių priėmimo punktas San Francisco mieste. Joe Dimaggio (viduryje), išgarsėjęs beisbolininkas studijuoja ankietą (apklausinėjimo lapą).

Radio

Budriko Radio Valanda

Nedėlioj devintą valandą vakare Chicagos laiku iš WCFL 1000 k., bus gražus Budriko radio programas ir tęsis visą valandą. Programe dalyvaus Budriko didžiulė orkestra, solistė Aldona Grigonis, Antanas Chappas ir kiti. Orkestra ir dainininkai duos parinktines lietuvių liaudies dainas ir šokius. Programą duoda Juozo Budriko Rakandų ir Radio Krautuvė, 3241 So. Halsted St.

Kitas Budriko Radio programas duodama ketvergais 7 valandą vakare iš W.H.F.C., 1450 k., Cicero Radio Stoties.

Pirkite tose krautuvėse, kurios garsinasi "NAUJIENOSE"

A. R. PATRICK
(Petrikas)
OLSELIS
Cigarų, Cigaretų, Tabako, Saldainių, Pirštinių ir kitokių smulkmenų.
2806 W. 63rd St.
Phone HEMLOCK 0220

NEDĖVĖK DIRŽO
JIS NEGALI SULAIKYTI
Yra pavojinga ir nereikalinga
Greitam rupturos palengvinimui
Be diržų, sakčių ir bandažų
IMK SYKES PATARNAVIMĄ
Nutukęs ar liesas, jaunas ar senas sako:
"TINKA KAIP PIRŠTINĖ"
"STEBĖTINOS PASEKMĖS"
SYKES SERVICE
36 S. STATE, RM. 910, STA 4168
Kasd. iki 5. Pirm. Treč. Penk. iki 9 v.
Atdara sekm. nuo 2 iki 4 vak.
Šeštadienį iki 1

KODĖL KENTĖTI DĖL KOJŲ?
D-RO Blasczynskio Gyduolės gaunamos vaistinėse, pagelbės Jums! BOROCYL Milteliai nuo niežėjimo, perdidelio prakaitavimo, prasto kvapsnio ir užkrėtimo odos, iššaukiančios atleto koją. BOROCYL skystis lengvoms žaizdoms, nuo perštėjimo, nudegimo, susižeidimų ir visokių odos ligų.
BOROCYL CO., 1200 N. Ashland Av. Tel. BRUNS. 7209

BRIDGEPORTO NAMŲ SAVININKŲ SUSIVIENIJIMAS RENGIA
IŠKILMINGĄ BALIŲ IR ŠOKIUS
Naujų Narių Priėmimui ir Senų Pagerbimui.
Sekmadienyje, Vasario-Feb. 21 d. 1943 m.
LIETUVIŲ AUDITORIJOJ
3133 SOUTH HALSTED STREET.
Pradžia 5 val. po pietų. Įžanga 25 centai.

TRIJŲ VEIKSMŲ KOMIŠKA OPERETĖ
"APSIGAVO"
Stato Scenon Roselando "AIDO" Choras
VADOVYBĖJE DARATELĖS YUDEN
Sekm., VASARIO-Feb. 21, 1943
VENETIAN HALL
139 EAST KENSINGTON AVENUE
Durys atdaros 2:30 po pietų. Lošimas prasidės punktualiai 4 val. po pietų. • Įžanga 75c. • Šokiams Gros M. BATUČIO Orkestra.

NELAUKITE —
RYTOJ GALI BUTI PERVĖLU!
Jei norite užsitikrinti nuo ugnies namus, baldus, automobilius, ar šiaip ką apdrausti, reikalaukite agento, arba brokerio, kad jis parupintų jums polisą per musų kompaniją. Nelaimei ištikus, neturėsite jokių nemalonumų.
"Mes esame pirmaklasiai nariai Chicago Board of Underwriters"
O'MALLEY & McKAY, Inc.
222 WEST ADAMS STREET KAMBARYS 1548-54
Telefonas CENTRAL 5208
GENERALIAI AGENTAI ŠIŲ KOMPANIJŲ:
COLUMBIA INSURANCE COMPANY
IMPERIAL ASSURANCE COMPANY
LUMBERMEN'S INSURANCE COMPANY
MASSACHUSETTS FIRE AND MARINE INSURANCE CO.
MICHIGAN FIRE AND MARINE INSURANCE COMPANY
PHOENIX INDEMNITY COMPANY.

Mums Valdžia SAKO:
TAUPYKIT VISOKIUS DAIKTUS, ką tik galima. Ir jųs savo apdėvėtą parlor setą nemeskite lauk, paduokite Roosevelt Furniture Kompanijai. Jie PERDIRBS ir padarys jį kaip NAUJĄ savo dirbtuvėj. Didelis pasirinkimas visokių spalvų apdangalų.

2-jų ŠMOTŲ Kainos $36 IR AUKŠČIAU
SPRINGSAI jusų parlor seto yra tokie, kaip matote. Bet dabar tokių jau negautumėt.
Telefonas SEELEY 8760
ROOSEVELT FURNITURE COMPANY
2310 WEST ROOSEVELT ROAD

NAUJIENŲ
puikiausias metinis
KONCERTAS

sekmadieny
Vasario 28, 1943
Pradžia 3:30 val. popiet
SOKOLŲ SVETAINĖJE
2327 So. Kedzie Avenue
Įžanga asmeniui 99c.
(SU TAKSAIS)
Šokiams — 50c.
(SU TAKSAIS)

Remkite Lietuvišką Žyduką.
NATHAN KANTER
MUTUAL LIQUOR CO.—WHOLESALE
4707 So. Halsted St.
Tel. BOUlevard 0014

Aprupinkite Savo Namą Dabar Žiemai
Turime "Storm Windows", "insulation" ir visokio materiolo namams. Pirmos Rųšies—Žemos kainos.
Aprokavimas dykai—cash ar išmokėjimais.
CARR-MOODY LUMBER CO.
STANLEY LITWINAS, vedėjas
3039 S. Halsted St.
Tel. VICTORY 1272
LIETUVIAI SALESMANAI.

KAM REIKALINGI
Pinigai,-
Duodam ant Morgičių
Už Prieinamą Kainą
BE JOKIO VARGO
Mokam 3% už padėtus pinigus.
TURTAS VIRŠ $6,000,000.00
Atsargos fondas virš $700,000.00
Chartered and Supervised by U. S. Government. Member of Federal Savings and Loan Insurance Corporation. Washington. D. C.

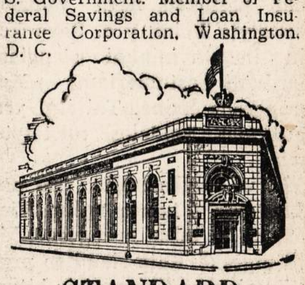

STANDARD FEDERAL SAVINGS
AND LOAN ASSOCIATION OF CHICAGO
JUSTIN MACKIEWICH, Pres. and Manager
4192 Archer Ave.
Tel. VIRginia 1141

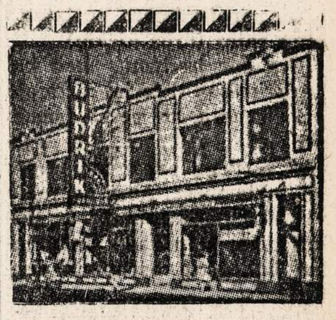

DIDELĖ KRAUTUVĖ
Rakandų, Radio ir Jewelry
Viskas po vienu stogu
Jos.F.Budrik
INCORPORATED
3241 So. Halsted Street
TEL. CALUMET 7237
BUDRIKO RADIO PROGRAMAI:
WCFL, 1000 kil. nedėlios vak. 9 val.
WHFC, 1450 k. ketvergais 7 v. vak

Sophie Barcus
RYTINĖ RADIO VALANDA
—IŠ STOTIES—
W.G.E.S.
Kasdien nuo 8:45 val. ryto iki 9:15 val. ryto.
Subatomis nuo 8:30 iki 9:15 val. ryto.
Pirmadieniais taipgi 7:00 val. vakare.
Išgirskite vėliausias žinias muziką ir kitus įdomius pranešimus.

MĖSOS PASKIRSTYMAS Į 60 DIENŲ

GAL TEGAUSIT TIK PO 2 SVARUS ASMENIUI PER SAVAITĘ, SAKO AGRIKULTUROS DEPARTAMENTO SEKRETORIUS.

Jeigu juodosios rinkos operacijos Chicagoje ir kituose didesniuose miestuose nebus sulaikytos, tai Amerikos gyventojai gaus ne daugiau, kaip po porą svarų mėsos savaitėje, įspėjo Agrikulturos Departamento sekretorius Wickard.

Wickard paskelbė ketvirtadienį, kad racionavimas (paskirstymas) mėsos įeis galion daug-maž į 60 dienų. Iki to gi laiko valdžios atstovai ir visuomenė privalo kovoti juodąją mėsos rinką. Kitaip vis daugiau gyvulių bus skerdžiama, vis labiau naikinami mėsos ištekliai. Ir to pasėkoje nukentės patys gyventojai, gaudami mažesnes ratas mėsos, kai racionavimas įeis galion.

"Juodoji" mėsos rinka veikia įvairiai. Kai kurie dyleriai, pavyzdžiui, išsidera bonus iš mėsos krautuvininkų. Reiškia, jie parduoda mėsą krautuvėms neva valdžios nustatyta kaina. Bet atsiima "boną", o tai galų gale reiškia, kad jie ima brangiau, negu valdžios nustatyta kaina yra. Savo keliu krautuvininkai stengiasi parduoti kostumeriams mėsą brangesne kaina. Tai irgi yra laužymas valdžios nustatytų kainų.

Kitas dalykas. Mėsa yra paskirstoma į keletą rųšių. Vienos rųšies mėsa brangesnė, kitos pigesnė. Kaip šiandien praktikuojama Chicagoj ir kitur, tai pigesnės rųšies mėsa įskaitoma į brangesnės rųšies kategoriją ir yra parduodama brangesne kaina. Tai irgi yra laužymas valdžios nustatytų mėsai parduoti taisyklių.

Toliau. Kai kurios skerdyklos iki šiol pav. paskersdavo į tam tikrą laiką keletą dešimčių gyvulių. Šiandien jos skerdžia tris-keturis kartus daugiau, nepaisydamos nustatytos joms ratos (arba kiekio).

Yra dar įrodymų, kad kai kurie mėsos dyleriai važiuoja pas farmerius ir perka farmerių arba vadinamų "butlegerių" vertelgų parupintą mėsą; tai tokią mėsą, kuri nepraėjo valdžios patikrinimų. Ji šinkuojama, kaip kad šinkuojama butlegerių parupinta degtinė.

Juodosios mėsos rinkos dėka, apskaičiuojama, Chicagos šeimininkės sumoka kas savaitę $1,000,000 daugiau, negu turėtų sumokėti mėsai.

Šiandien užsiima graftu ir patronuoja juodąją mėsos rinką daugelis tokių mėsos dylerių, kurie praeity varė visais atžvilgiais švarų biznį.

Yra davinių, kurie verčia manyti, kad juodojon mėsos rinkon įsigriovė jau ir gengsteriai—tokie pat elementai, kurie prohibicijos laikais vertėsi nelegalia degtine ir alum.

Auka Amerikos Lietuvių Tarybai

Frank Norbet, iš West Frankfort, Ill., atsiuntė $5.00 auką Amerikos Lietuvių Tarybai, kad ji padėtų atgauti "savivaldybą Lietuvai".

Palengvino Gavimą Gasolino "C" Knygelių

Kainų Administracijos Ofiso atstovai Washingtone išleido patvarkymus, kurie leidžia darbininkams, važiuojantiems į darbą ir iš darbo, turėti gasolino "C" knygeles. Praeity šitos knygelės buvo teikiamos tik tiems darbininkams, kurie dirbo nepaprastai svarbius karo darbus.

Tačiau Kainų Administracijos Ofisas nurodo, kad "C" knygelėmis važiuoti į darbą ir iš darbo gali gauti tie, kuriems susidaro didelis sunkumas pasiekti įmones kitokiomis priemonėmis.

Kainų Kontrolė Šviežioms Daržovėms

Iki šiol šviežių daržovių kaina buvo nekontroliuojama valdžios. Tačiau penktadienį Kainų Kontrolės Ofiso Washingtone atstovai pareiškė, kad kontrolė kainų šviežioms daržovėms bus įvesta per ateinančius du-tris mėnesius.

Jeigu kainų kontrolė bus įvesta daržovėms, tai nekontroliuojamos kainos pasiliks tik žuviai, kuri yra viena iš svarbiausiųjų maisto reikmenių šaly.

Šiandien yra paskutinė diena pardavimo kenuotų reikmenių. Penktadienį didžiosios groserių krautuvės aiškino, kad pirkimas kenuoto maisto eina normaliai. Tačiau viena vidurmiesčio krautuvė paaiškino, kad pirkimas buvęs taip didelis, jogei teko sulaikyti kenuoto maisto pardavimą jau penktadienį.

Traukinys Nušoko Nuo Bėgių, Pasažieris Sužeistas

Elevatoriaus traukinio vagonas nušoko nuo bėgių ties Hannah street, Forest Parke. Vagonas užgavo platformę, kurioj publika laukia traukinių. Vienas pasažieris buvo sužeistas. Traukinys važiavo į Chicagą.

Jungtinių Valstijų laivynas paskelbė naują sąrašą prekybinio laivyno nuostolių. Sąraše skelbiamos 406 pavardės dingusių ir sužeistų. Jų tarpe yra keturi chicagiečiai, o trys kiti iš Illinois valstijos už Chicagos ribų. Chicagiečių pavardės yra: Ambrose Bulsa, Dwight DePriest, buvusio kongresmano DePriest giminaitis, Walter M. Taylor iš La Grange ir Joseph Gleason iš Chicagos.

Gilbertas Pajauskas išeina kariuomenėn

Naujienų veterano linotype operuotojo sunus.

Bridgeportas. — Gilbertas Pajauskas, 19 metų vaikinas, šiomis dienomis išeina Dėdei Samui tarnauti — kariuomenėn. Jis yra baigęs Tilden aukštąją technikinę mokyklą Chicagoj, dabar amatu mašinistas. Gilbertas norėtų aviacijoj mašinistu tarnauti, bet šiandien jau armija arba laivynas nuspręs kur jį skirti.

Gilbertas yra gimęs ir augęs Chicagoje. Turi vieną seserį Dorothy ir tėvus Albertą ir Sadie Pajauskus.

Tėvas yra ilgametis Naujienų linotype operuotojas. Žinoma, tėvams ir seseriai skaudu skirtis su sunumi ir broliu, bet ką padarysi. Milionus kitų Amerikos šeimų ištiko toks pat likimas.

Gilbertas Pajauskas yra jau trečios gentkartės Amerikos lietuvis, nes ir jo tėvas ir motina gimę ir augę Amerikoje. Tačiau jaunasis Pajauskas dar vartoja lietuvių kalbą.

Mokykloj budamas, jis pasižymėjo atletikoj, ypač basketbolo lošime. Mokyklą pabaigęs neleido laiko tuščiai, bet susirado darbą ir ėmė pratintis mašinisto amato. Jis yra pastovus, darbštus jaunas vyras.

Nuoširdžiai tenka palinkėti Gilbertui, priešus nugalėjus, sveikam laimingai sugrįžti Chicagon pas tėvus ir draugus.

—V. P.

Streikas Brighton Park Įmonėje

Ketvirtadienį kilo streikas Central Pattern & Foundry Co. įmonėje adresu 3737 S. Sacramento avenue. Dalykas toks, kad Ben Banks, unijos atstovas, apkaltino John Stamatovichą, šapos formaną, jogei formanas prikalbinėja merginas samdines nestoti į uniją.

Stamatovich paneigė kaltinimą. Įvyko muštynės. Tuoj po to įmonės prezidentas pašalino iš darbo Banksą, o 300 darbininkų paskelbė streiką.

Abu, Banks ir Stamatovich, tapo areštuoti. Kaip penktadienį turėjo buti nagrinėjama areštuotųjų byla teisme. Gi išėję į streiką darbininkai vėliau ketvirtadienį sugrįžo į darbą. Jie laukia kokios bus pasėkos iš pasitarimo unijos viršininkų ir kompanijos atstovų ryšium su šiuo incidentu.

Numato Daugiau Kriminalinių Nusikaltimų Po Karo

Chicago Crime Commission turėjo 24 metinį susirinkimą ketvirtadienį Union League Klubo patalpose. Komisijos veikiantysis direktorius Virgil W. Peterson aiškino:

Po karo, kuris dabar yra apėmęs visą žemės rutulį, tenka laukti žmonių nepasitenkinimo, visokių sukrėtimų ir netvarkos žmonių santykiuose. O tokioj aplinkoj neabejotinai padaugės kriminalinių nusikaltimų skaičius.

The Lithuanian Independence Day Commemoration at Orchestra Hall last Sunday saw an enthusiastic group of Lithuanian University Club members in attendance in spite of the cold weather. Although it was coincidental that February 14 should fall on Sunday, the day set aside for this year's meeting, it seemed rather appropriate that we should celebrate an occasion so dear to our Lithuanian hearts on Valentine Day, a day set aside for loving thoughts and gallant hopes. It was truly the "right day" to honor Lithuania's spirit of freedom.

Sallie and Anita helped other Lithuanian spirited girls add color to the occasion by appearing in their beautiful Lithuanian costumes. Incidentally, Anita and Albinas Reneckis were listed on the honor roll as being two of the 110 Lithuanians who donated a pint of their blood in commemoration of this 25th Anniversary of Lithuania's independence. Orchids to our first L.U.C. blood donors!

The time comes for another L.U.C. meeting, so this Sunday we meet — at Ellen Skirmont's and Helen Slakis's apartment, 5493 S. Cornell Ave. How Ellen and Helen plan to get everyone into their "little abode" is beyond all of us, but it's worth going to the meeting just to see how many layers of members will fit. Another election will take place and several important issues will be discussed, including action on our lil' newspaper, so don't miss tomorrow's meeting — at "the apartment", at 3:00 P.M.

Bye now — **I.C.M.**

Šv. Antano Chorus

ANSONIA, CONN. — Well "kids" I finally got here. I've been requested to promote some news from the Šv. Antano Chorus but so many were requested that no one knows who is writing this column.

Well what happened to our girl part of the chorus that when it came time to sing "Dona Nobis" that all there was, was a lot of silence and finally the boys had the song rolling and the girls took it from there! Tsk. Tsk! Tsk!

Ann, you shouldn't blush so when you were partly day dreaming and trying to sell tickets for the coming dance of the Children of Mary to the boys!

Well its verry nice to hear our long lost singer Johnny Stefon singing very strong with the gang! Where were you keeping that voice Johnny????

We were all surprised to here Vincent Kuzas and his friend Johnny Sabulis singing "Tantum Ergo" very loud and trying to be heard over the rest, which they probably were.

Professor Burleigh thinks that "Vince" will make a fine soloist and will have to be out there singing alone.

"Varsh" Varišilka likes to enjoy the presence of Helen???. Didn't you notice it, Helen??

Lillian must like to stand near the professor and sing "Garbink Jėzau Kristau" so that he may know that she's singing. We all hear you Lil so we will expect you to move to the other part of the chorus.

We are getting many young and small children in the chorus even if they don't come to sing but to hear the Prof. "swing" some of his arrangements on the organ. When we ask him about them he says that he is getting the chorus into shape for Rev. Paul P. Sabulis who will hold his first Mass this coming May or June.

Well I'll sign off until next week and will have more news from the chorus and hope that there will be a bigger attendence than there was this last week. See you all there!!!!!

"POP"

Tai Yra Jusų Karas

Tokiu, kaip aukščiau paduotas, pavadinimu šeštadienį yra transliuojamos Civilinės Apsaugos Chicagos srity programos per radiją.

Transliavimas prasideda 3:30 val. po pietų. Jis tęsiasi pusę valandos. Ši programa bus transliuojama ir šiandien. Ji bus transliuojama kitą šeštadienį, trečią ir tt.

Klausimai, kuriuos kalbamoji programa gvildens, yra: "What Are You Fighting For? Will You Be Sitting at the Peace Table When War Is Finally Won? How Are You, the Common Man, Going to Guarantee that Your Son or Your Son's Sons Will not Have to Fight This War Again?

Visuomenė prašoma šių programų klausytis ir vėliau jas diskusuoti.

Raudonajam Kryžiui Dovana $100,000

Raudonojo Kryžiaus Chicagos skyrius pereitą ketvirtadienį gavo dovaną — $100,000. Tai didžiausia pavienė dovana, kokią šis skyrius yra kada gavęs. Dovaną įteikė Sears, Roebuck & Co.

Raudonojo Kryžiaus Bandažų Centras Bus Perkeltas

Pastaruoju laiku Raudonojo Kryžiaus Chicagos skyriaus bandažų parupinimo centras buvo adresu 1350 Lake Shore Drive, Potter Palmer rezidencijoje. Dabar numatyta šis centras perkelti adresu 180 North Wabash avenue.

Apiplėšė Pinigų Mainymo Įstaigą

Du banditai penktadienį padarė holdapą pinigų mainymo įstaigoje adresu 2059 W. Washington blvd. Pasišlavė įstaigos pinigų $6,000.

Kitoj pinigų mainymo įstaigoj, adresu 1942 Montrose ave., banditai pasipelnė $3,700.

GREITAI IR PIGIAI

IŠMOKINAME ANGLŲ KALBOS, gramatikos, knygvedystės, stenografijos, pilietybės, mašinėle rašyti ir kitų mokslo dalykų. Musų mokyklos nauja sistema stebėtinai greitai užbaigiama pradinį mokslą į devynis mėnesius; aukštesnį mokslą —į vienus metus. Amerikos Lietuvių Mokykloje jau tukstančiai lietuvių įgijo mokslus. Ateikite įsirašyti šiandien ir jums padėsime įsigyti abelną mokslą. Savo buvį žymiai pagerinsite, kai bosite abelnai ir visose mokslo šakose apsišvietę.

Mokykla atdara dienomis ir vakarais.

Amerikos Lietuvių Mokykla

Juozas Olekas, Mok.
816 W. 33rd Pl., Chicago, Ill.

PILDO
Income Taksus
20 metų patyrimas
J. P. VARKALA
Valstijos registruotas auditorius
3241 S. Halsted Street
Phone CALumet 7358

EVERYBODY EVERY PAYDAY 10% IN WAR BONDS

ADVOKATAI

K. P. GUGIS
ADVOKATAS
Miesto ofisas
127 N. DEARBORN STREET
Kambarys 1431—1434.
Telefonas CENTRAL 4411-2
Namų ofisas:
3323 SO. HALSTED STREET
Valandos vakarais nuo 6 iki 8:30
Telefonas YARDS 0818
Ketvirtadieniais ir Sekmadieniais—pagal sutartį.

A. A. SLAKIS
ADVOKATAS
7 So. Dearborn St.
Room 1230
Ofiso Tel. CENTRAL 1824
Valandos: 9 ryto iki 4 popiet.
Pirm. ir Ketv. iki 8 val. vakaro
Namų Tel. ABEerdeen 4774.

Rezidencija REPublic 5047
Nedėliomis Susitarus.
CHARLES P. KAL
ADVOKATAS
Kasdien val.—10 iki 8
Treč. ir Penkt. 10 iki 6.
6322 SO. WESTERN AVE.
Telefonas PROspect 1012-0721

AKIŲ SPECIALISTAI

DR. VAITUSH, OPT.
LIETUVIS
Mano 20 metų praktikavimas jusų garantavimas.
Optometrically Akių Specialistas
Palengvina akių įtempimą, kuris esti priežastimi galvos skaudėjimo, svaigimo, arba aptemimo, nervuotumo, skaudamą akių karštį, atitaiso trumparegystę ir toliregystę. Prirengia teisingai akinius. Visuose atsitikimuose egzaminavimas daromas su elektra, parodančia mažiausias klaidas. Speciali atida atkreipiama į mokyklos vaikus.
Atitaisome akių color blind.
VALANDOS: nuo 10 ryto iki 8 v. vak. Seredomis nuo pietų, o Nedėlioj pagal sutartį.
Daugely atsitikimų akys atitaisomos be akinių. Kainos pigiau kaip pirma.
4712 South Ashland Av.
Phone YARDS 1373

Dr. G. SERNER
LIETUVIS AKIŲ GYDYTOJAS
25 metų patyrimas
Tel. Yards 1829
Pritaiko Akinius.
Kreivas Akis Ištaiso.
Ofisas ir Akinių Dirbtuvė
3401 SO. HALSTED ST.
kampas 34th St.
Valandos nuo 10 iki 4, nuo 6 iki 8
Nedėlioj pagal sutartį.

DR. KARL NURKAT
(NURKAITIS)
Pritaiko atsakomingai akinius už prieinamą kainą ir ant lengvų išmokėjimų.
3241 S. Halsted Street
PHONE CALUMET 4591
RAKANDŲ KRAUTUVĖ

KITATAUČIAI

DR. HERZMAN
IŠ RUSIJOS
Gerai lietuviams žinomas per 39 metus kaipo patyręs gydytojas chirurgas ir aukušeris.
Gydo staigias ir chroniškas ligas vyrų ir moterų ir vaikų pagal naujausius metodus. X-Ray ir kitokius elektros prietaisus.
Ofisas ir Laboratorija
1031 W. 18th St. netoli Morgan St.
Valandos nuo 10—12 pietų ir nuo 6 iki 7:30 val. vak. kiekvieną dieną, išskiriant šeštadienio vakaro ir nedėliomis.
Tel. CANAL 3110.
Rezidencijos telefonas:
Superior 9454 ar CENTRAL 7464

Dr. Charles Segal
OFISAS:
4729 So. Ashland Ave.
— 2-ros lubos —
CHICAGO, ILLINOIS
Ofiso Valandos:
Nuo 10—12 val. ryto, nuo 2 iki 4 val. popiet ir nuo 7 iki 8:30 val. vakaro. Nedėliomis nuo 10 iki 12 valandai dieną.
Phone MIDWAY 2880

LIETUVIAI
GYDYTOJAI IR DENTISTAI
Amerikos Lietuvių Daktarų Draugijos Nariai

Phone CANAL 6122
Dr. S. BIEŽIS
GYDYTOJAS IR CHIRURGAS
2201 West 22nd Street
Valandos nuo 1—3 ir 7—8
Seredomis ir Nedėl. pagal sutartį.
Rez. 3241 W. 66th Place
Phone REPublic 7868

Ofiso Tel. VIRGINIA 0036
Aezidencijos telefonas
BEVERLY 8244
DR. T. DUNDULIS
GYDYTOJAS IR CHIRURGAS
4157 ARCHER AVENUE
Ofiso valandos:
nuo 1—3 ir nuo 6—8:30 val. vakaro
Trečiadieniais pagal sutartį.

Dr. F. Pulsucki Le Van
DR. GRACE ILIFF
GYDYTOJAS IR CHIRURGAS
Valandos kasdien 2—4 ir 7—9 vak.
Ketvirtadieniais tik pagal sutartį
1957 W. Garfield Blvd.
Cor. Damen HEMLOCK 6699

A. Montvid, M. D.
West Town State Bank Bldg.
2400 WEST MADISON STREET
Val.: 1 iki 3 popiet, 6 iki 8 vak.
Telefonas SEELEY 7330
Namų telefonas BRUNSWICK 0597

DR. S. NAIKELIS
GYDYTOJAS IR CHIRURGAS
Ofisas ir Rezidencija
3417 So. Halsted St.
Tel. LAFAYETTE 7020
Val. 2—4 popiet, 7—8:30 vak.
Sekmadienį pagal sutartį.

Telefonas YARDS 3146
DR. V. A. ŠIMKUS
GYDYTOJAS IR CHIRURGAS
IR AKINIUS PRITAIKO
744 W. 35th Street
Valandos: 11—12; 2—4 ir 6:30—8:30
Pirmadieniais tik nuo 2—4
Šventadieniais: 11—12.

DR. STRIKOL'IS
Gydytojas ir Chirurgas
Ofisas 4645 SO. ASHLAND AVE.
Ofiso val.: nuo 2 iki 4 ir nuo 6 iki 8 val. Nedėlioj pagal susitarimą.
Ofiso tel. YARDS 4787
Namų tel. PROSPECT 1930

DR. C. Z. VEZEL'IS
DENTISTAS
4645 So. Ashland Ave.
arti 47th Street
Telefonas YARDS 2246
Valandos: nuo 9 iki 8 vakaro
Seredoj pagal sutartį.

DR. BRUNO J. ZUBRICK'AS
GYDYTOJAS IR CHIRURGAS
NAUJOJE VIETOJE
2403 West 63rd St.
VALANDOS: 2—4 popiet ir 7—9 vakaro trečiadieniais ir sekmadieniais pagal susitarimą.
Telefonas HEMLOCK 7899
Namų tel. RADCLIFFE 7885

KITI LIETUVIAI DAKTARAI

Tel. HEMLOCK 5849
Dr. Peter T. Brazis
GYDYTOJAS IR CHIRURGAS
6757 S. Western Ave.
VALANDOS: 1 iki 3 ir nuo 7 iki 9
Treč. ir Sekm. susitarus.

Dr. Emily V. Krukas
GYDYTOJA IR CHIRURGAS
4146 Archer Avenue
Ofiso Tel. LAFayette 3210
Res. Tel. LAFayette 0094
Jeigu Neatsiliepia—
Šauk KEDzie 2868.
VALANDOS:
Pirmad., Antrad., Ketvirt. 6—9 vak.
Penktad., šeštad. 8:30—9:30 vakaro.
Sekmadienį pagal susitarimą.

DR. MARGERIS
3325 So. Halsted St.
Valandos: nuo 10 iki 2
ir nuo 6 iki 8.
Sekmadieniais nuo 10 iki 12.
Phone YARDS 7299

Garsinkitės 'N-nose'

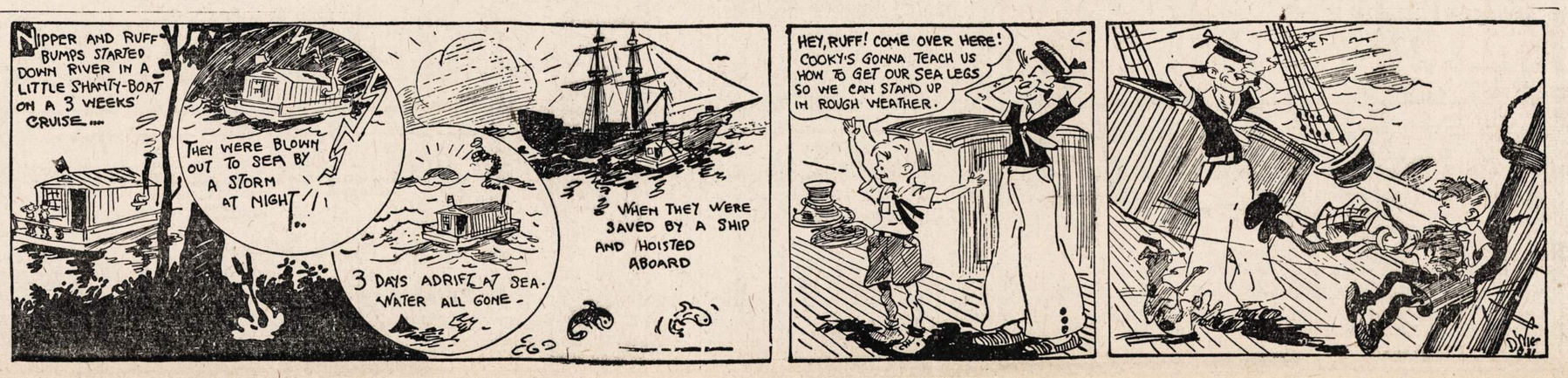

CICERO S.L.A. 301 KUOPOS METINĖ ATSKAITA

121 narys sumokėjo sekančiai:

Apdraudos fondan	$1,453.72
Ligos pašalpai	488.70
Fondams:	335.69
Našlių, našlaičių	28.12
Tautiškų centų	14.19
Karo	78.75
Viršininkų kaucija	5.50
Tai Centro pakvituotos duoklės	$2,404.67

O iš centro gavome sekančiai:

Ligos pašalpoms	$369.25
Pomirtinėms	150.00
Iš našlių, našlaičių fondo	35.00
	$554.25

Skaitlinės rodo, kad daugiau sumokam, negu išimam. Paprastai mirčių musų kuopoj yra mažai, bet jau su pašalpomis tai ne pergeriausia, ir moters daugiau pašalpos išima, negu vyrai, o jų skaičius kuopoj mažesnis.

Mes raginam, kartu ir prašome visus narius stoti darban ir gauti naujų narių. Pildomoji taryba skelbia, jog vajus prasidės su pirma diena balandžio mėnesio. Kam laukti to vajaus, kad ir taip galima verbuoti naujus narius. Kai kurie atsakys: "Visi jaunieji pašaukti karo tarnybon, tai ką įrašysime?"

Famirškime jaunus vyrus, yra augusių. O kur moters ir merginos? Visų dėmesis turi buti į jas atkreiptas. Čia augusios mergaitės tinka visur užimti vyrų vietas. Tad ir musų Susivienijime jos galės lošti svarbią rolę.

Musų kuopoj moterų skaičius gana aukštas, prieš 76—47 moters. O pačiam Susivienijime, visoj Illinois valstijoj, moterų nedaug; mažiau, negu vyrų. Nėra abejonės, kad šis vajus moterų skaičių padaugins. Tad, kad kokios, moters vyrus viršys visame Susivienijime. Bet vyrai kaipo vyrai joms nepasiduos.

Kaip ten nebutų, stokite visi darban.

K. Jaukša,
S. Bruzikas,
Iždo globėjai.
K. P. Deveikis,
Sekretorius.

P. S.: Naujo vajaus proga raginu visas S.L.A. kuopas 6to apskričio ribose stoti darban; prie esančių pastovių organizatorių išsirinkti naujus. Ypatingai raginkite jaunas moteris ir merginas, tegul jos didina savo skaičių. Chicaga didelė, Chicaga plati. Tukstančiai ir tukstančiais čia yra musų tautiečių.

Tiesa, jų gražus skaičius jau priklauso prie S.L.A. ir kitų organizacijų. Bet dar didelė dalis yra tokių, kurie ir kurios niekur nepriklauso. Tai iš senosios kartos. O ką kalbėti apie jaunąją gentkartę? Ir į tą jaunąją gentkartę mes kaip tik ir kreipiame viltį. Jeigu neįrašysime savo jaunuolių, kurie užims musų vietas, tai visas musų daugelio metų sunkus darbas liks užmirštas.

Turim sutaupę gražų kraitį ir tas didelis gražus kraitis turi buti tinkamai pavestas jaunajai kartai. Tad visi-os organizatoriai stengkitės kodaugiausia verbuoti jaunuomenę. 6to apskričio valdyba kooperuos su visomis kuopomis. Pirmininkas Dr. Montvidas, sekretorius K. J. Semaška ir pats organizatorius yra pasirengę patarnauti.

— **K. P. Deveikis,**
1429 S. 49th Ct., Cicero, Ill.

Metinės Mirties Sukaktuvės

LIUDVIKA MASULIENĖ

Persiskyrė su šiuo pasauliu vasario mėn. 20 dieną 1942 metais, sulaukus 54 m. amžiaus; gimus Lietuvoj, Kedainių apskr. Amerikoj išgyveno 37 metus.

Paliko dideliame nuliudime vyrą Vladislovą, sunų Kazimierą, marčią Mary, anuką Charles, dukterį Anną Konapacek, žentą John ir 3 anukus.

Mes tave, musų brangioji, niekuomet neužmiršime. Tu pas mus jau nebesugrįši, bet mes anksčiau ar vėliau pas tave ateisime. Lauk mus ateinant!

Nuliudę lieka

Vyras, Sunus, Duktė, Marti, Žentas ir Giminės

LOVEIKIS Siunčiam Gėles Telegramu į Visas Pasaulio Dalis
KVIETKININKAS
Gėlės Vestuvėms, Bankietams ir Pagrabams.
3316 SO. HALSTED ST.
Tel. YARDS 7308

URBA Gėlės Mylintiems Vestuvėms, Bankietam, Laidotuvėms, Papuošimams.
GĖLININKAS
4180 Archer Avenue
Phone LAFAYETTE 5800

PASKOLOS DAROMOS
ANT 1-MŲ MORGIČIŲ
GREITAI IR PIGIAI MĖNESINIAIS ATMOKĖJIMAIS

MUTUAL FEDERAL
SAVINGS and LOAN ASSOCIATION
OF CHICAGO
2202 W. Cermak Road
Telefonas:
CANAL 8887
Ben. J. KAZANAUSKAS
SEKRETORIUS.

Šiandien Žemaičių parengimas

Programą jildys Suvalkiečių Choras.

Šiandien, vasario 20-tą, 7:30 val. vakare Hollywood svetainėje, 2417 W. 43rd St., įvyksta Žemaičių Kulturos Klubo koncertinis parengimas su šokiais.

Programą pildys Suvalkiečių Choras. Šis choras visada sužavi publiką savo turtingais ir įvairiais koncertiniais punktais. Kaip girdėjau, šį kartą choras yra prisirengęs duoti žemaičiams specialiai prirengtą programą.

Tad visi Chicagos ir apylinkių žemaičiai esate prašomi skaitlingai dalyvauti.

Girdėjau, kad šiame parengime dalyvaus ir žemaičių draugai zanavykai, kapsai, zanemunčikai, dzukai, vilniškiai ir suvalkiečiai.

Well, šį vakarą pasimatysime visi ir praleisime vakarą linksmai Hollywood svetainėje.

—Žemaičių Reporteris

Phillip Zanowskis išvyksta karo tarnybon

Bridgeport. — Artimoj ateity išvyks jaunuolis Phillip Zanowskis, kuris įstojo į Air Corps savanoriai. Ta proga jo motina sukvies gimines ir draugus šį šeštadienį vakare į savo namus prie 3148 So. Lowe Ave., kur visi galės palinkėti gero giliukio busimam lakunui. Jaunuolio motina po antrų vedybų yra ponia Sakauskienė. **—VBA.**

Pp. Alex ir Sophie Pociai jau Floridoj

Bridgeport. — Pakeliu iš Auroros į Floridą tenykščiai tavernos biznieriai, pp. Alex ir Mrs. Pociai, kartu su dukteria Alice-Josephine buvo sustoję pas pp. Kasiliauskus Bridgeporte, Chicagoj, pasakyti hello, ir dabar jau randasi ten, kur žmonės neperka anglių. Pp. Pociai kiekvieną metą atlanko saulėtą Floridą. **—VBA.**

Naujienų Metinis KONCERTAS
SEKMADIENĮ,
Vasario 28 d.
SOKOLŲ SALĖJE
2337 So. Kedzie Avenue
BUS LABAI GERA PROGRAMA

Mikalojus Mendzorus (Menzor)
gyveno 5655 So. Campbell Ave. Tel. Prospect 7737

Persiskyrė su šiuo pasauliu vasario 18 d. 4:45 val. ryte 1943 m., sulaukęs pusės amžiaus; gimęs Šiaulių apskr., Užvenčio par., iš Šlapgirės. Paliko dideliame nuliudime moterį Petronelę, po tėvais Gerčaitė, 2 dukteris: Anna Staskon ir Bernice Stirbis, žentą Peter, 2 sunus: Joną ir Phillip, marčią Oną, 4 anukus, 2 seseris: Domicelę Sutull, švogerį Martin, Uršulę Leleikis, po pirmu vyru Plonis, ir jų šeimas, 6 pusbrolius: Dominiką, Petrą ir Bonifacą Pivarunus, Aleksandrą ir Tamą Kulevičius ir Tadeušą Kumžą ir jų šeimas, 2 švogerius Juozapą, jo moterį Mikoliną ir Vincentą Gercus, švogerką ir švogerį Juzefą ir Joną Rusteikus ir jų šeimynas ir daug kitų giminių, draugų ir pažįstamų. Kunas pašarvotas randasi koplyčioj, 6812 S. Western Ave.

Laidotuvės įvyks pirmadienį, vasario 22 d. 8 val. ryte iš koplyčios į Gimimo Panelės Šv. parapijos bažnyčią, kurioje atsibus gedulingos pamaldos už velionio sielą, o iš ten bus nulydėtas į Šv. Kazimiero kapines.

Visi a. a. Mikalojaus Mendzoriaus giminės, draugai ir pažįstami esat nuoširdžiai kviečiami dalyvauti laidotuvėse ir suteikti jam paskutinį patarnavimą ir atsisveikinimą. Nuliudę liekame:

Moteris, Dukterys, Sunai, Žentas, Marti, Anukai, Seserys, Pusbroliai, Švogeriai, Švogerkos ir Giminės.

North-West Lietuvių Moterų Klubas kviečia į parengimą

North-West Lietuvių Moterų Klubas užprašo visus į "Vestuves" rytoj, vasario 21 dieną, 4:30 valandą po pietų. J. Grigaičio svetainėje, 3804 Armitage avenue.

Chicagos visuomenei gerai žinomas choras pirmą kartą pasirodys North Sidės lietuviams. Tai yra Suvalkiečių Draugijos Choras. Vadovybėje mokytojos, ponios Onos Metriks, bus suloštas veikalas "Lietuviškos Vestuvės", o po vaidinimo choras išpildys koncertinę programos dalį, padainuodamas gražių dainų. Vėliau bus šokiai prie geros muzikos.

Visas pelnas eina Amerikos Raudonojo Kryžiaus paramai.

Northsidietės užprašo jus širdingai atsilankyti į parengimą. Įžanga 44 centai su taksais.

—Komisija: **A. Aleknienė, E. Valiulienė, A. Grigaitienė.**

Frank Grigg (iš Ottawa, Ill.) Paieško Giminių

Naujienoms tapo prisiųstas laiškas, kuriame jaunas vyras, Frank Grigg, rašo, kad jis ieško savo giminių. Laiške sakoma:

"Mano vardas yra Frank Grigg. Gimęs liepos 5 d. 1914 m. (Lietuvoje?). Turiu informacijų, kad mano tėvo vardas yra Juozas; motina vardu Anna, mirė kai aš buvau 7 metų senumo.

"Aš buvau padėtas svetimoj šeimoje. Vėliau teismas patalpino mane St. Mary's Training School miestely Des Plaines. Čia išbuvau ketverius metus iki 1921 m.

"Per tą laiką neturėjau žinių apie gimines. Musų šeimoje buvo kiti vaikai, bet aš neatsimenu nė vieno iš jų. 1925 metais pradėjau dirbti farmoje ir čia tebėsu nuo to laiko.

"Dažnai planavau surasti asmenį ar asmenius, kurie žinotų daugiau apie mane ir mano gimines. Prieš porą savaičių budamas Chicagoje, aš pašaukiau Jos. Grigg Sr. Pasirodė tačiau, kad jo šeima yra škotų.

"Telefonų knygoje užtikau pavardžių: Alex Grigg, 5634 S. Albany, Dr. Clifford Grigg, 3177 N. Broadway, John G. Grigg, 7912 S. Kenwood, William H. Grigg Jr., 2110 W. Ainslie, J. M. Grigg, 5951 So. Trip.

"Gal kuris iš jų žino apie mane ką nors, o gal jie visai svetimi man žmonės."

Frank Grigg, kuris ieško giminių, gyvena tokiu adresu: Ottawa, Ill., Route 2.

Iš Suvalkiečių Klubo darbuotės

Chicagos Lietuvių Suvalkiečių Draugijos metinis susirinkimas įvyko sausio 25-tą Hollywood Svetainėje.

Pirmiausia minėta draugės Magdalenos Stuckas nelaiminga mirtis ir pastovėta minutė jos pagerbimui.

Šiame susirinkime sena valdyba užbaigė savo darbą, o nauja valdyba užėmė vietas. Naujoj valdyboj yra pirm. John Puniška, vice-pirm. August Grygel, prot. rašt. Vincent Esmond, fin. rašt. Stasė Petrauskaitė, iždininkas Antanas Endzulis, korespondentė Ona Svirmickas, kasos globėjos Magdalena Miliunas ir Ona Svirmickas. Maršalka yra M. Bakutis, bet jis neatsilankė.

Iš praeities pasirodo, kad sena valdyba gerai veikė, ir visi suvalkiečiai velijom naujai valdybai kogeriausių pasekmių. Bandysim valdybai padėti sutikime veikti ir padidyti narių skaičių.

Priimtas laiškas nuo Naujienų, kviečiantis atsilankyti į jų parengimą. Dauguma narių pranešė, kad jie dalyvaus.

Po susirinkimo buvo smagus šurum burum vakarėlis su skaniais gėrimais ir vaisiais.

Kaip jau žinoma, kovo 6-tą bus suvalkiečių parengimas Hollywood svetainėje, 2417 W. 43 St. Girdėti, kad jau Suvalkiečių Choras mokinasi gražių dainų, o draugas A. K. Valukas turi prirengęs labai juokingą komediją, užvardintą "Dėdė Raulas Ima Pilietybės Popieras". Gėrimai ir valgiai bus įvairūs ir skanūs. Muzika šokiams kosmagiausia. Kviečiam visus narius atsilankyti ir atsivesti daug svečių. Kaip ir visados, visiems geras laikas užtikrintas pas Suvalkiečius.

Vasario 22-trą įvyks susirinkimas, tai nariai koskaitlingiausia atsilankykite, nes yra daug svarbių tarimų.

—Mary Carter

— Visi Vokietijos universitetai gavo įsakymą mokyti tiktai tas mokslo šakas, kurios reikalingos karui vesti (ONA).

Lietuvos Nepriklausomybės Šventei praėjus

Na, tai jau tautos istoriška šventė prabėgo vasario 16 dieną. Judėjome, krutėjome, laukėme ją ateinant. Kiek kalbų, kalbelių, kiek rengimosi buvo, kiek rupinimosi ypač tiems, kurie ėjo paruošimo pareigas.

Kai atėjo nepriklausomybės 25 metų sukakties diena, tai kuriems rupėjo jos svarba ir kurie įvertino ją, skubinosi, bėgo, kad nepavėluoti, kad neprarasti gal ir labai svarbių dalykų.

Kalba ir rašo, kad užėjo lyg tyčia didelis žiemos šaltis. Kurie bijojo šalčio, tai ir pasiliko namie prie pečiaus besėdį. Kiti kitokiais sumetimais neatvyko į Orchestra Hall. Iš dalies galima pateisinti ir vienus ir kitus. Bet pagrindinė priežastis buvo: pas žmones neturėjimas upo, entuziazmo. Ypatingai buvo neišjudinami apatiškieji sluoksniai, truniją ir gyveną pesimistiniu upu.

Judrusis visuomenės sluoksnis dalyvavo, matė reikalą dalyvauti. Jį nepaveikė nė žemiau nulio siaučiąs speigas. Šie žmonės rinkosi su noru dalyvauti savo tautos apvaikščiojime, jautėsi smagūs, išklausę gražaus programo ir reikšmingų kalbų.

Dar labiau įdomaują tie pasiliko tą pačią dieną ir tuo pačiu tikslu dalyvauti kitame parengime, kuris taip pat puikiai pavyko ir taip pat su nauda. Tai buvo bankietas Palmer House viešbutyje.

Gal jau visai arti ir tas laikas, kuris paskatins prie vieningo senos tėvynės darbo ir visus tuos, kurie dar šiandien snaudžia ir žiuri kur varnos ratais lekia. **—R. Š.**

SUSIRINKIMAI

SUVALKIEČIŲ DRAUGIJOS susirinkimas atsibus Hollywood svetainėj, 2417 W. 43 St., pirmadienį, vasario 22 d. Tai bus labai svarbus susirinkimas. Visi nariai ir narės turi dalyvauti šiame susirinkime.
Raštininkas V. Esmonta

AMERIKOS LIETUVIŲ Piliečių Pašalpinis Klubas 12 Wardo laikys savo mėnesinį susirinkimą sekmadienį, vasario 21 d. 1 val. popiet, Hollywood svet., 2417 W. 43 St.
P. J. Petraitis, rašt.

NORTH-WEST LIETUVIŲ Moterų Klubas laikys mėnesinį susirinkimą šeštadienį, vasario 20 d., 7:30 val. vak., p-ios Burbienės namuose, 1500 North Kedzie blvd. Visos narės prašomos butinai atsilankyti.
A. Aleknienė, nut. rašt.

DR-JOS "LIETUVOS UKININKO" mėn. susirinkimas įvyks rytoj, vasario 21 d., 1 val. popiet, paprastoj vietoj. Prašoma narių susirinkti.
—Ieva Lukošiutė, Fin. rašt.

ANTHONY B. PETKUS
LAIDOTUVIŲ DIREKTORIUS
6812 S. Western Ave. — Telefonas GROVEHILL 0142
1410 S. 50th Ave. — Cicero, Illinois — Telefonas CICERO 2109
KOPLYČIOS VISOSE MIESTO DALYSE.

LAIDOTUVIŲ DIREKTORIUS
John F. Eudeikis
SENIAUSIA IR DIDŽIAUSIA LAIDOJIMO ĮSTAIGA
AMBULANCE
DIENĄ IR NAKTĮ
Visi Tel. YARDS 1741-1742
4605-07 So. Hermitage Ave.
4332—34 S. California Avenue
Telefonas LAFAYETTE 0727
Dykai KOPLYČIOS VISOSE CHICAGOS DALYSE
Klausykite musų radio programo pirmadienio ir ketvirtadienio vakarais nuo 8—iš stoties WGES (1390 kilo.)
Su POVILU ŠALTIMIERU

Laidotuvių Direktoriai

NARIAI Chicagos, Lietuvių Direktorių Asociacijos

Ambulance Patarnavimas Dieną ir Naktį
TURIME KOPLYČIAS VISOSE MIESTO DALYSE

LACHAWICZ IR SUNŲS
SKYRIUS 42-44 EAST 108th STREET — Tel. PULLMAN 1270
2314 WEST 23rd PLACE — Phone CANAL 2515

L. BUKAUSKAS
10821 SO. MICHIGAN AVENUE — Phone PULLMAN 9661

ANTANAS M. PHILLIPS
3307 LITUANICA AVENUE — Phone YARDS 4908

J. LIULEVIČIUS
4348 SO. CALIFORNIA AVE. — Phone LAFAYETTE 3572

P. J. RIDIKAS
3354 SO. HALSTED STREET — 710 WEST 18th STREET
Telephone YARDS 1419

I. J. ZOLP
1646 WEST 46th STREET — Phone YARDS 0781

MAŽEIKA — EVANAUSKAS
3319 LITUANICA AVENUE — Phones YARDS 1138—1139

Suėjus Lietuvos Nepriklausomybės 25 metų sukakčiai
Adam ir Adelė Pociai
yra stipriai įsitikinę, kad Amerika su talkininkais laimės karą ir Lietuva vėl atsistos kaipo nepriklausoma valstybė.
Adam ir Adelė Pocius
4612 S. Marshfield Av.
Tel. YARDS 0348

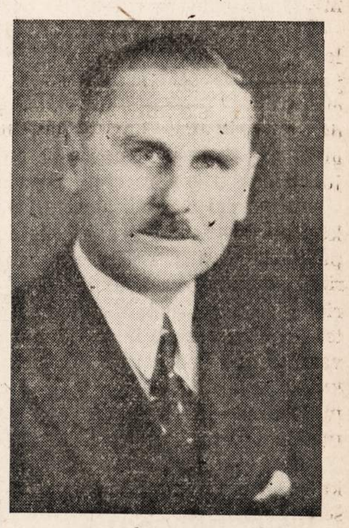

JOHN W. PACHANKIS
TROOST-PACHANKIS PAMINKLAI
Peter Troost Monument Company
(nuo 1889)
Išdirbinėtojai ir piešėjai
PAMINKLŲ, MAUZOLEJŲ IR ŽENKLŲ
JOHN W. PACHANKIS
Lietuvis paminklų atstovas
Narys Lithuanian Chamber of Commerce.
Moderniškas parodymų kambarys
4535 W. Washington Blvd.
Tel. ESTEBROOK 3645
Rezidencija
5919 South Troy Street
Tel. REPUBLIC 4298
Atdara vakarais iki 9 val. Šeštadienį ir Sekmadienį iki 6 vak.

ACHING-STIFF SORE MUSCLES
For PROMPT relief—rub on Musterole! Massage with this wonderful "COUNTER-IRRITANT" actually brings fresh warm blood to aching muscles to help break up painful local congestion. Better than an old-fashioned mustard plaster! In 3 strengths.
MUSTEROLE

RED—ITCHY—SCALY ECZEMA
Effective Home Treatment Promptly Relieves Torture!
First applications of wonderful soothing medicated Zemo—a doctor's formula—promptly relieve the intense itching soreness and start *at once* to help heal the red, scaly skin. Amazingly successful for over 30 years! First trial of marvelous clean, stainless *liquid* Zemo convinces! All drug stores. Only 35¢.
ZEMO

Maisto Racionavimas Ir Valgymas Valgyklose

Kainų Administracijos pareigunai paaiškino apie paskirstymą maisto valgykloms. Valgyklos ir kitokios vietos, kuriose publika valgo, gaus maisto reikmenes savo įstaigoms kartą į dvi savaites.

Nebus reikalaujama, kad publika, kuri valgo valgyklose, paliktų ten savo kuponus. Tačiau jeigu kurie asmens gyvena, pavyzdžiui, viešbučiuose ir valgo toj pačioj vietoje septynias dienas per savaitę, tokie asmens turės pavesti savo kuponų knygelę įstaigai. O įstaiga jau pasiųs kuponus į paskirstymo tarybą.

Komercinės vietos, kurios teikia valgius, taipgi ligoninės, kalėjimai ir įvairios prieglaudos turi buti užregistruotos laikotarpiu nuo kovo 1 dienos iki kovo 10.

Siulo Vienodą Ispėjimą Apie Lėktuvų Pavojų

Kapt. William F. Waugh, Illinois Defence Council direktorius, pereitą ketvirtadienį pasiulė tokį priešlėktuvinės apsaugos alarmą, vienodą visai valstijai: Jeigu išgirsite ilgą, dviejų minučių sirenos staugimą, tai žinokite, kad priešų lėktuvai artinasi. Jeigu sirena staugs trumpomis pertraukomis, tai žinokite, kad priešų lėktuvai jau čia pat.

Šičia tenka įspėti, kad tai yra tik pasiulymas priimti vienodą alarmo formą.

Dvylika Chicagiečių Sužeistųjų Sąraše

Ketvirtadienio vakare J.V. armija paskelbė sąrašą 30 sužeistų Afrikos fronte. Sąraše yra vardai 12 chicagiečių. Iš viso 30 sužeistų yra kilusių iš Illinois valstijos. Tame sąraše 19 sužeistų yra iš Indiana valstijos, 20 — iš Michigan, 10 — iš Wisconsin ir 15 iš Iowa valstijos. Viso sąrašas paduoda 440 pavardžių.

Sužeistųjų chicagiečių sąraše aiškiai lietuviškų pavardžių nėra.

Išsigando Savo Atvaizdo, Sudaužė Vežimą

DETROIT, Mich. — Dr. Shaheen turi arklį ir turėjo vežimėlį — buggy. Arklys yra pripratęs prie automobilių, trokų, traukinių vagonų. Jis yra pripratęs prie visokio miesto trenksmo. Jis juk yra didžiulio Amerikos miesto gyvulis.

Pereitą ketvirtadienį, vasario 19 dieną, arklys betgi išsigando ir sudaužė vežimėlį. Dar gerokai pakratė patį Dr. Shaheeną. Kas atsitiko? Atsakymas: daktaro arklys išsigando kito arklio, nes kitas arklys buvo jam svetimas, nepriprastas gyvulis.

Woll Išvyko Į Washingtoną

Ieško galios kovai su juodaja mėsos rinka

Jungtinių Valstijų Distrikto Advokatas J. Albert Woll penktadienį išvyko į Washingtoną. Woll tarsis su generaliniu Jungtinių Valstijų prokuroru Biddle. Jis nori gauti juo didesnę galią kovai su juodaja mėsos rinka Chicagoje ir apylinkėje.

Valdžios atstovai Chicagos srity sako, kad juodoji mėsos rinka grasina į nieką paversti valdžios uždėtą kainų kontrolę. Be to, juodoji mėsos rinka gresia gyventojų sveikatai pavojum, nes publikoje platinama nepatikrinta sveikumo atžvilgiu mėsa.

Skelbimai Naujienose duoda naudą dėlto, kad pačios Naujienos yra naudingos.

CLASSIFIED ADVERTISEMENTS

REAL ESTATE FOR SALE
Namai-Žemė Pardavimui

NAMŲ SAVININKŲ DĖMESIUI

Paveskite savo nuosavybę mums ir jųs gausite greitą, mandagų ir rupestingą patarnavimą. Mes turime daugiau negu 2000 prospektų. Telefonuokite, rašykite arba patys atvykite greit kaip galima.

JOHN O. SYKORA—REALTOR
28 metai Real Estate biznyje.
2411 SO. 52nd AVENUE.
Telefonas CICERO 453.

5040 CARPENTER STREET, 2-jų aukštų murinis, 5 ir 5 kamb., pečiais šildomi. Greita nuosavybė. $1000 įmokėti.

5805 MAPLEWOOD AVE. Patraukli 6 kambarių murinė bungalow. Karštu vandeniu šildoma, 2 karų garažas, Nuosavybė į 90 dienų.

7711-13 SO. ABERDEEN ST. Čia yra tikras pirkinys! 6 flatų murinis apartmentinis budinkas, 6 karų murinis garažas. Įplaukų $4200; kaina $22,500. Skubėkite prie šito.

Šaukite:
J. McGRATH,
1432 West 79th Street,
Tel. RADCLIFFE 4900.

BARGENAS MARQUETTE PARKE
2 po 5 kambarius ir garažas, geram stovy, $10,500. Bungalows po $5,500 ir aukščiau.
4 flatai po 5 ir 4 kambarius — $14,000 ir aukščiau.
10 flatų — $26 000.
Turiu ir kitokių pasirinkimų ir kitokios rųšies namų. Kurie pirko praeitą metą nuo Stepono Markuno, visi yra užganėdinti ir turi gerą naudą. Prašau kreiptis ir daugiau, patarnausiu teisingai.
2442 West 63rd Street
TEL. PROSPECT 9000.

3 ŠTORAI IR murinis bungalow, 3 karų muro garažas. Moderniški įrengimai, arti transportacijos, mokyklų, bažnyčių ir krautuvių. Ligos verčiamas turiu parduoti. Savininkas 1764 Taft Ave., Berkeley, Ill. Tel. Hillside 7233.

2 FLATŲ MURINIS, 7—8 kamb., šviesus oringi kambariai, karštu vandeniu šildomi, 2 karų murinis garažas, lotas 40x144, arti Public ir parapijinių High Schools ir pradžios mokyklų, 79th ir Halsted St. apylinkėje, pusė cash; vieno flato renda išmokės likusią sumą.
STEWART 0174.

SOUTH SIDE
Pardavimui moderniškas octagon frontu 2 flatų 6—6 kamb. lengvai perdirbamas į 4 flatus. Galima užimti flatus gegužės 1. Savininkas parduos už prieinamą kainą. Randasi 93rd ir So. Park. Kas gyvena arba dirba toj apylinkėj, apsimoka pamatyti, nes pigi kaina ir geras namas.
JOSEPH VILIMAS CO.
6753 SO. ROCKWELL ST.
Tel. HEMLOCK 2323.

FARMA IR NAMAI
Parsiduoda tikrai graži farma, arti Chicagos. Pilnai prirengta, pigiai arba mainys į Chicagos namą.

Medinė cottage	$3,800
2-flatis	$10,500
4-flatis	$14,500
6-flatis	$18,000
12-flatų	$26,000

Visi namai yra kampiniai, muriniai, apšildomi ir išmokėjimais.
TEISINGAS PATARNAVIMAS.
Per mus nusipirksite namą pigiau.
CHARLES URNICH
(URNIKAS)
2500 West 63rd Street
2-ros lubos.
Tel. PROSPECT 6025.

PAAUKOS
3 flatų ir 3 krautuvės. Kampinis muro namas. Parsiduoda dėl staigios ligos. Garu šildomas, stokeris. Geriausiame stovy, geroj vietoj ir gera transportacija. Visas parenduotas. Įplaukų $5800 į metus. Mažos išlaidos. Atneš labai aukštą pelną už invetmentą. Pardavimo kaina $37.000 cash, vertas $50,000. Išmokėjimais ar mainys į mažesnį. Kviečia Real Estate Brokerius. 6549 W. Roosevelt Road, Berwyn. Savininkas 1140 S. East Avenue Oak Park. Village 9696.

GREITAM PARDAVIMUI
Northeast kampas 44rd ir Morgan. 2 krautuvės, 8 flatai, murinis. Bendros įplaukos $4400 į metus. Gerai finansuota per 10 metų. Maži mėnesiniai išmokėjimai įskaitant ir nuošimčius. Labai geram stovy. Priims bargeną už cash arba gal mainys į mažesnį namą.
CENTRAL MORTGAGE LOAN ASSOCIATION
72 W. WASHINGTON ST.
STATE 5802.

HELP WANTED—FEMALE
Darbininkių Reikia

MOTERŲ IR MERGINŲ PRIE KARIŠKŲ DARBŲ
18 iki 60 metų amž.
AR JŲS NORITE PADĖTI TALKININKAMS LAIMĖTI KARĄ, KUOMET JIE STENGIASI VISAME PASAULYJE IŠLAISVINTI ŽMONES IŠ PRIESPAUDOS, DIRBDAMOS 8 VALANDAS Į DIENĄ, 6 DIENAS Į SAVAITĘ, PER 3 MĖNESIUS LAIKO?
Šis karas yra jusų karas. Dėdė Samas prašė mus atlikti didesnį darbą gaminant kenuotą maistą Armijai. Mes galime tai padaryti, jeigu jųs mums pagelbėsite.
PATYRIMAS NEBUTINAS.
Pradžioj alga 55c. Į VALANDĄ ir laikas ir pusė už viršlaikį.
GEROS DARBO SĄLYGOS, O GATVĖKARIAI PRIVEŽA PRIE PAT MUSŲ DURŲ.
CAMPBELL SOUP COMPANY
(CENTRAL DIVISION)
1643 W. 47th St.
ARBA
2550 W. 35th St.
ARBA
3235 W. 26th St.

Mergina ar Moteris
VIRŠ 18 METŲ DIRBTI
Defense Plant
2310 SO. PAULINA.

MOTERŲ ir MERGINŲ
Dirbti kaipo
MEAT TRIMMERS
PASTOVUS DARBAS
GERA MOKESTIS
AGAR PACKING AND PROVISION CORP.
4057 SO. UNION AVE.

MERGINŲ ir MOTERŲ
Patyrusių čeverykų darbininkių, taipgi nepatyrusių mokytis gerai apmokamo amato. Maloni aplinkuma ir geros darbos sąlygos. Kreipkitės
FLORSHEIM SHOE COMPANY
3927 BELMONT AVE.
541 W. Adams St.
3961 Belmont Ave.

OPERATORKŲ ANT SKALBIAMŲ SUKNELIŲ.
Patyrusių, single needle ir special mašinų operatorkos gali uždirbti aukščiausią mokestį. Geros darbo sąlygos. Lietuvės instruktorkos. Pastovus darbas.
404 SO. RACINE.

MERGINŲ
LENGVAM DIRBTUVĖS DARBUI. Patyrimas nebutinas. Labai įdomus darbas. DIENOMS ARBA NAKTIMIS DARBAS. Gera mokestis, kol mokysitės. Greit progresuosite.
PLASTIC BINDING CORP.
732 Sherman St.

2 MERGINŲ, BENDRAM raštinės darbui. Gera mokestis, pastovi vieta. Maloni aplinkuma. Greit atsišaukite. AETNA AUTO PARTS. 2018 So. State St.

MERGINŲ VIRŠ 16 M.
LENGVAM, ŠVARIAM DARBUI SVEIKINIMO KORČIUKIŲ DIRBTUVĖJE.
Patyrimas nebutinas.
GERIAUSIA TRANSPORTACIJA.
NU-ART ENGRAVING CO.
900 N. FRANKLIN ST.

REIKIA MOTERŲ
VALYTI NAKTIMIS. 4 ryto iki 12 dienos. Gera mokestis ir valgis. Atsišaukite nuo 5 popiet. LATIN QUARTER, 29 W. Randolph St. 2 aukštas.

BUS, STEAM TABLE MERGINŲ 18—40 metų. Plonų. $65 į mėnesį ir trys valgiai į dieną. Turi kalbėti angliškai. ST. LUKE'S HOSPITAL, 1440 Indiana Ave.

HELP WANTED—FEMALE
Darbininkių Reikia

DŽENITORKŲ MOTERŲ DĖL šlavimo ir valymo dulkių.
1018 SO. WABASH AVE. Room 218

INDŲ PLOVĖJŲ
PASTOVUS DARBAS.
GERA MOKESTIS
DYKAI VALGIS, nėra sekmadienių
Pirkdami gausite nuolaidą.
Kreipkitės į Employment Office
11th FLOOR WABASH
MANDEL BROTHERS
State ir Madison

MOTERŲ-MERGINŲ
Iki 50 metų amžiaus. Lengvas dirbtuvės darbas. Maloni aplinkuma. 48 valandos į savaitę. Laikas ir ½ už viršlaikį. Prieinama mokestis pradžioj. Greit progresuosite. Nuolatinis darbas.
KING FULLER COMPANY,
659 W. Hobbie St. arti Larabee.

MOTERŲ MOKYTIS SPAUSDINIMO prie presų. Taipgi bendram dirbtuvės darbui. Pastovus darbas. Gera mokestis.
CARTON CRAFTSMEN
813 N. Franklin.

MOTERŲ—MERGINŲ
Single needle operatorkų. Patyrusių Kreipkitės 5th floor. 234 S. Market.

MERGINŲ, MOTERŲ, lengvam dirbtuvės darbui. Patyrimas nebutinas. Gera mokestis, pastovus darbas. Daug viršlaikio.
EAGLE GRINDING WHEEL CO.,
2519 W. Fulton Street.

MAŠINISTĖS IR KONTOROS DARBUI
100% Defense dirbtuvė.
1846 SO. KILBOURN.

SLAUGIŲ PAGELBININKIŲ
Reikalingas praktiškas slaugės patyrimas. $75 į mėnesį ir du valgiai.
ST. LUKE'S HOSPITAL
1440 Indiana Avenue.

BENDRAM NAMŲ DARBUI. Savas skalbimas. Geri namai, savas kambarys, maudynė. Brotman, 6517 N. Ashland. HOLlycourt 0216.

PATYRUSIŲ JAUNŲ MOTERŲ. Kautų pataisymas, siutai, suknelės. AL LIBERMAN, 36 So. State.

MOTERŲ ir MERGINŲ
RANKOMIS SIUVĖJŲ
VALDŽIOS DARBAS.
PATYRIMAS NEBUTINAS.
MOKĖSIME KOL MOKYSITĖS.
NUOLAT DARBAS.
Vyriškų drabužių firma.
5 DIENOS SAVAITĖJ.
MOKAME UŽ VIRŠLAIKĮ.
Geriausia transportacija.
Kreipkitės nuo 8:30 v. ryto į dirbtuvę arčiau prie jusų namų.
HART SCHAFFNER & MARX
4522 CERMAK ROAD
823 S. TRIPP AVE.
kampas Arthington.

REIKIA VALYTOJŲ
OFISŲ TROBESIUI.
NUOLAT DARBAS.
GERA MOKESTIS.
Matykite Mrs. MacANDREW.
Room 897.
20 NORTH WACKER DRIVE

HOTELIUI TARNAIČIŲ IR VALYTOJŲ.
NUOLAT DARBAS.
MALONI APLINKUMA.
Kreipkitės į Housekeepers' Office,
EDGEWATER BEACH HOTEL
5349 SHERIDAN ROAD.

HELP WANTED-MALE-FEMALE
Darbininkų-Darbininkių Reikia

REIKALINGAS VYRAS AR moteris janitoriaus darbui, vakarais. Patyrimas pageidaujamas, bet nebutinai reikalingas. Kreipkitės į Miss Toska, District National Bank, 1110 West 35th Street.

PATYRUSIŲ DIRBTUVĖS DARBININKŲ-IŲ
ir bendrai operatorių prie vyriškų kelnių. Valdžios darbas.
AUKŠČIAUSIA MOKESTIS.
5 DIENOS SAVAITĖJ.
MOKESTIS UŽ VIRŠLAIKĮ.
HART SCHAFFNER & MARX
2303 ST. PAUL AVENUE.

SITUATION WANTED
Ieško Darbo

NORIU DARBO ANT farmos. Patyręs dirbti su arkliais prie arimo ir sėjimo. William Butkevic, 4551 S. Paulina St.

Pirkite tose krautuvėse, kurios garsinasi "NAUJIENOSE"

HELP WANTED—MALE
Darbininkų Reikia

RAILROAD
freight handlers, mašinistų pagelbininkų, roundhouse darbininkų, tiltų ir budinkų pagelbininkų, storehouse darbininkų, vagonų mazgotojų, bėgių darbininkų.
KREIPKITĖS
C., B. & Q. R. R.
547 WEST JACKSON BLVD.
Room 200.

VYRŲ IR VAIKINŲ
DĖL WAR WORK
PATYRIMAS NEBUTINAS
Mokestis pradžioj:
VYRAM 69c. VAIKINAM 57c.
Laikas ir pusė už viršlaikį.
Gera proga išsidirbti toliau.
10% ekstra už naktines darbą
Keletas vakarų vaikinams bus straight darbas trečiam šifte.
CAMPBELL SOUP COMPANY
(Central Division)
2550 WEST 35th STREET
1643 WEST 47th STREET
3235 WEST 26th STREET

DARBININKŲ
72½c. į valandą
Laikas ir pusė už viršlaikį.
APMOKAMOS ATOSTOGOS.
Senioriteto teisės, apdrauda ir kitokia pašalpa. Nuolatinis darbas kariuomenės maisto industrijoj. Gatvėkarių ir eleveiterių transportacija
AGAR PACKING PROVISION CORP.
4057 S. UNION AVE.

Vidutinio Amžiaus VYRŲ REIKIA
Gerai apmokami darbai, patyrimas nebutinas. Geriausia proga progresuoti. 100% War Production.
2743 WEST 36th PL.

DARBININKŲ
DĖL LOADING PLATFORM
PASTOVUS DARBAS.
UNIJINĖ MOKESTIS.
KEESHIN MOTOR EXPRESS CO.
221 W. ROOSEVELT ROAD
Kreipkitės nuo 9 ryto iki 12 dieną.

Virtuvei Pagelbininkų
VYRU IR VAIKINŲ
INDŲ, PUODŲ PLOVĖJŲ, FLOOR BOYS, ICE MAN IR KITOKIAM VIRTUVĖS DARBUI.
GERA MOKESTIS.
PASTOVUS DARBAS.
Kreipkitės į Timekeepers' Office
EDGEWATER BEACH HOTEL
5349 SHERIDAN ROAD

KEPĖJŲ IR VISOKIŲ pagelbininkų. Dienos darbas. Nėra sekmadienių. NEUMAN'S BAKERY, 4056 LINCOLN AVE.

REIKIA BISKĮ PATYRUSIO darbininko į farmą, kad mokėtų karves melžti. Pažymėkit savo amžių. Farma — 100 akrų. Yra 8 melžiamos karvės. Žemę dirbu su traktoriu. Plačiau paaiškinsiu laišku. P. Kalėda, R. No. 3, Williamston, Mich.

NAMŲ RUOŠAI DARBININKŲ PORTERIŲ IR VALYTOJŲ.
Lengvas darbas. Kreipkitės į Timekeepers ofisą.
Edgewater Beach Hotel,
5349 Sheridan Road

REIKIA DARBININKŲ
į miltų sandėlį, 72½c. į valandą pradžiai, 77½c. į valandą po 60 dienų. Nuolat darbas. Vyrų iki 50 metų amžiaus. Minimum 40 valandų į savaitę. Atvykit. GLIDDEN CO., 1832 N. Laramie Avenue.

PATYRUSIU PROSYTOJU.
LAKE SHORE CLEANERS
340 PARK AVENUE
Glencoe. Telefonas Clencoe 61.

VYRŲ
Virtuvėje, prižiurėjimui, orderių padavėjų. $65 į mėnesį. Vienas, du ar trys valgiai. Turi kalbėti angliškai.
ST. LUKE'S HOSPITAL,
1440 Indiana Avenue.

HELP WANTED—MALE
Darbininkų Reikia

TURRET LATHE SET UP MAN
Naktų Darbui
MACHINIST
Dienų Darbui
VIDUTINIO DYDŽIO MODERNIŠKA DIRBTUVĖ
NAUJOS MAŠINOS
GERIAUSIA TRANSPORTACIJA
100% WAR WORK
GEROS DARBO SĄLYGOS
Asmeniškam pasimatymui šaukite:
CALUMET 6460
Personnel Dept.
Bile savaitės dieną.
HUMP HAIRPIN MFG. COMPANY
20th ir Prairie.

REIKIA VYRŲ
40—50 metų amžiaus dėl iškrovimo vagonų ir kitokių darbų. Gera pastovi vieta. Gera mokestis. Malonios darbo sąlygos.
THOMSON AND TAYLOR DIVISION
536 W. Cermak Road.

VYRŲ, BENDRAM lengvam dirbtuvės darbui. $30 į savaitę pradžioj. Nuolatos. 2715 ARCHER AVE.

AUTO MECHANIKŲ
Mašinų pagelbininkų.
2421 SOUTH PARKWAY

TRUCK WRECKERS
Gera mokestis, pastovus darbas. Laikas ir pusė už viršlaikį. 100% WAR WORK. Kreipkitės tuojaus.
AETNA AUTO PARTS,
2018 So. State St.

VYRŲ LENGVAM DIRBTUVĖS darbui. Patyrimas nebutinas. Pastovus darbas. 55c. į valandą.
EAGLE GRINDING WHEEL CO.,
2519 W. Fulton Street.

LENGVAM DIRBTUVĖS DARBUI.
NUOLAT DARBAS.
PROGA IŠSIDIRBTI ATEIČIAI.
CONSOLIDATED BISCUIT CO.
1465 West 37th Street.

CANVAS SIUVĖJŲ REIKIA, pirmarankių, shaperių ir antrarankių.
ALBIN, 229 S. Market St.

JANITORIU, NAKTINIS darbas, plauti ir šveisti su mašinomis. Kreipkitės į Superintendent'ą.
FIELD BUILDING,
120 W. Adams. Room 1418.

DARBININKŲ
6 Dienos į Savaitę
2310 S. PAULINA

PAIEŠKAU SENYVO ŽMOGAUS į taverną. Gyvenimas ant vietos.
6502 So. Wentworth.

OPERATORIŲ, SIUVĖJŲ ANT kautų. Nuolat darbas. Aukšta mokestis.
MARVEL MFG. CO.,
234 S. Wells (kampas Jackson).

FAUNDRĖS DARBININKŲ
Defense dirbtuvė. Dienomis ir naktimis darbas. Samdymo ofisas kasdien atdaras nuo 7:30 v. ryto iki 5 val. popiet. Sekmadienį nuo 9 val. ryto iki 2 popiet.
WESTERN FOUNDRY COMPANY,
3634 SO. KEDZIE AVE.

CABINET MAKERS.
Assembling naujų rakandų. Atsišaukite 1501 SO. PEORIA ST. Mr. Dubin.

STOGDENGIŲ
Stogams dengti pagelbininkų ir darbininkų. 50 vyrų reikia. M. W. Powell Co., 1635 So. State St. 8 v. ryto.

VYRŲ
40—55 metų amžiaus. Dirbtuvės darbas. Nuolat darbas, gera mokestis. Patyrimas nebutinas.
WARFIELD CHOCOLATE DIVISION
536 W. CERMAK ROAD.

HELP WANTED—MALE
Darbininkų Reikia

VYRŲ
Reikia vyrų mokytis malti kavą. Mokėsime kol mokysitės. Vyrų operuoti elevatorių. Tik dienų darbas. Gera mokestis ir geros darbo sąlygos.
THOMSON AND TAYLOR DIVISION
536 W. CERMAK ROAD.

VIRTUVEI PAGELBININKŲ
VYRŲ IR VAIKINŲ
INDŲ PLOVĖJŲ, PUODŲ PLOVĖJŲ, FLOOR BOYS, ICE MEN IR KITOKIŲ VIRTUVEI DARBININKŲ. GERA MOKESTIS. NUOLAT DARBAS.
Kreipkitės į Timekeepers' Office
EDGEWATER BEACH HOTEL
5349 SHERIDAN ROAD.

FURNISHED ROOMS—TO RENT
Gyvenimui Kambariai

KAMBARYS RENDAI SU arba be valgio.
3540 S. Halsted St.

RENDON DIDELIS KAMBARYS, ženotai porai ar dviems vyrams. Apšildomas. 742 W. 33rd St.

ANT RENDOS ŠILDOMAS furnišiuotas kambarys prie 2 augusių žmonių. Dėl vyro arba merginos. 4609 S. Rockwell St. 1 aukštas.

ANT RENDOS FORNIŠIUOTAS kambarys dėl vaikino, gali vartoti virtuvę. Pigi renda. 819 W. 34th Pl.

FOR RENT—IN GENERAL
Rendai—Bendrai

RENDON 3 KAMBARIAI, 2 miegruimiai, furnišiuoti, sklepe ir vana. Renda $16. 2216 So. Kedzie Ave.

BUSINESS CHANCES
Biznio Progos

"MIDWEST" GROSERNĖ. Moderniški rakandai, įrengimai, geras stakas. $40 į dieną. 4 kambariai g. Bargenas. Išmokėjimais.
CHAS. G. VOELKER,
6952 So. Aberdeen.

PARSIDUODA 2 AUKŠTŲ NAMAS su tavernu, iš priežasties mirties ir sunus išeina kariuomenėn. Mainysim ant privatiško namo.
7240 SO. RACINE.

BEAUTY SHOP PARDAVIMUI, gerai įsteigta, moderniški chrome rakandai, gyvenimui kambariai, prieinamai. Telefonuokite VINcennes 0260.

PROFESSIONAL SERVICE
Profesionalis Patarnavimas

TURITE FISTULA ARBA Piles? Aš pasakysiu jums kaip pasveikau. Atsiuskite konvertą su stampa, H. K. Bergman, P. O. Box 56, Chicago

MISCELLANEOUS WANTED
Ivairus Pareikalavimai

ZIPERIU, ZIPERIŲ.
Nori pirkti kiek galima vartotų ziperiu.
Tel. ARMITAGE 5261.

LOANS
Paskolos

SKOLINAM PINIGUS
ant firmų morgičių. $800 iki $10,000. už 4% palukanų.
Gaukite musų apskaičiavima dykai.
JOHN O. SYKORA
2411 South 52nd Avenue
Telefonas CICERO 453

FARMS FOR SALE
Ukiai Pardavimui

DEVYNIOS MYLIOS NUO Wisconsin Dells, 103 akrų farma, 10 kambarių stuba, sklepas, barnė, svirnas, vištininkas, corncrib, įrankiams pašiurė. Yra javų, 2 arkliai, 2 karvės, kelios vištos, žąsų, ančių, kaina $4500, cash $2500, kitus morgičiais už 4%. Rašykit angliškai.
EDWARD L. OAKES,
651—9th Ave., So. Wisconsin Rapids, Wisconsin.

ANTRA LIETUVIŠKA KOLIONIJA: turiu visokių farmų mažų ir didelių; geros žemės, su gerais budinkais, sodais, miškais, su ežerais, upeliais už prieinamas kainas. Taipgi turiu visokių biznių mieste prie didelių kelių ir prie ežerų. Barberis atsišauki greitai, labai reikia. Randasi apie Coldwater. Peter Unick, 147 E. Chicago, Quincy, Mich.

GRAŽUS ŽIEMOS NAMAI. Pietinėje Californijoje, 26 akrai, geras namas; 16 akrų citrus vaisių. 10 akrų alfalfa arba daržovių žemė. Puiki smiltinga dirva; $40,000 vertės už $25,000. 160 akrų žirnių arba tomačių žemės. Tomates parduoda prie budelių po $4.00 už lug. $20,000 vertės už $14,000. Paaukos iš priežasties mirties. Mrs. Clara Reeves, Box 184. Calipatria, California.

EVERYBODY 10%
SHOOT STRAIGHT With Our Boys!
BUY WAR BONDS