The First and Greatest Lithuanian Daily in America
NAUJIENOS
THE LITHUANIAN DAILY NEWS
PUBLISHED BY THE LITHUANIAN NEWS PUB. CO., INC.
1739 South Halsted Street, Chicago, Illinois
Phone CANal 8500
Pirmas ir Didžiausias Lietuvių Dienraštis Amerikoje

NAUJIENOS
THE LITHUANIAN DAILY NEWS
Entered as second-class matter March 7, 1914 at the Post Office at Chicago, Ill., under the Act of March 3, 1879

The First and Greatest Lithuanian Daily in America
NAUJIENOS
THE LITHUANIAN DAILY NEWS
PUBLISHED BY THE LITHUANIAN NEWS PUB. CO., INC.
1739 South Halsted Street, Chicago, Illinois
Phone CANal 8500
Pirmas ir Didžiausias Lietuvių Dienraštis Amerikoje

VOL XXX | Kaina 3c | Chicago, Ill., Šeštadienis, Balandžio-April 17 d., 1943 | No. 91

TUNISIJOJ BRITAI ARTĖJA PRIE TEBURBOS

SĄJUNGININKAMS PAVYKO IŠVAIKYTI VOKIEČIŲ AVIACIJĄ IŠ TUNISIJOS

Vokiečiai puolė Mejez el Bab fronte, bet britų jėgos atmušė puolančius nacius

SĄJ. ŠTABAS Š. AFRIKOJ, bal. 16 d. — Pirmoji britų armija pralaužė vokiečių fronto linijas ir artėja prie Teburbos, šiandien paskelbė gen. Eisenhower štabas. Britų kariuomenės daliniams lieka tiktai 15 mylių iki šio susisiekimo centro.

Mejez el Bab srityje sąjungininkų fronto linijos perneštos į rytus. Vietomis sąjungininkai randasi nuo 25 iki 30 mylių nuo paties Tuniso.

Tunisijoj oras labai blogas, bet sąjungininkų aviacija puolė vokiečių kontroliuojamus aerodromus. Kiti sąjungininkų aviacijos daliniai bombardavo Sardinijos ir Sicilijos aerodromus.

8-oji britų armija keliose vietose susišaudė su pryšakinėm vokiečių sargybom. Enfidaville fronte didesnių susirėmimų neįvyko. Gen. Montgomery traukia kareivius ir karo medžiagą, kad galėtų suduoti stipresnį smugį naciams.

Vakar ir šiandien 1-oji britų armija puolė vokiečių pozicijas įvairiose Mejez el Bab fronto vietose. Britams pavyko išmušti nacius iš svarbių strateginių pozicijų, atimti iš nacių kelias aukštumas.

Prancuzų armijos daliniai atėmė iš vokiečių Djebel Sefsouf kalnus. Vokiečiai bandė kontraatakuoti prancuzus, bet šie paėmė nelaisvėn 50 nacių.

Pirmoji britų armija paėmė nelaisvėn apie 1,000 vokiečių ir italų.

Vokiečiai du kartus kontraatakavo Mejez el Bab fronte, jie norėjo atsiimti Djebel Ang kalną, kurį vakar prarado, bet buvo atmušti. Britai pradėjo pulti Djebel Ang praeitą naktį. Ryte kalnas jau buvo britų kontrolėj.

Kovos lauke esantieji korespondentai tvirtina, jog sąjungininkams pavyko visiškai išvaikyti nacių aviaciją iš Tunisijos padangių. Vokiečių lėktuvai nedrįsta pasirodyti. Sąjungininkai be pertraukos bombarduoja nacių kontroliuojamus aerodromus.

Amerikos ir britų aviacija bombarduoja visus Tunisijos kelius ne tiktai dienos metu, bet ir naktį. Britų lėktuvai iš Maltos bombardavo Paleremo ir Catanijos aerodromus.

SICILIJOS IR SARDINIJOS SALOSE MUSSOLINI ĮVEDĖ KARO STOVĮ

Kalininas pasirašė dekretą, kuris įveda karo stovį sovietų gelžkelių tarnyboj

LONDONAS, bal. 16 d. — Berlyno radijas šiandien tvirtina, kad Mussolini paskelbė karo stovį Sicilijoj, Sardinijoj ir kitose pietų Italijos salose.

Dr. Carmine Senise, italų policijos vadas, atstatytas nuo užimamų pareigų. Jo vieton Mussolini paskyrė buvusį juodmarškinių lyderį Rienzo Chierici.

Pakeistas policijos vado pavaduotojas ir daugelis pietų Italijos policijos viršininkų.

—v—

Italai kenkia "ašies" karo pastangom

—v—

LONDONAS, bal. 16 d. — Mussolini padarė dideles pakaitas policijoj, nes patyrė, jog sabotažininkai norėję pakenkti "ašies" karo pastangoms.

Maskvos radijas paskelbė, jog italai suradę organizaciją, kuri veikusi prieš vokiečių ir italų karo vadų patvarkymus.

Napolio ir kitų miestų gyventojai evakuojami, krašte nepasitenkinimas auga, nes italai nenori apleisti savo trobesių.

—v—

Karo stovis sovietų gelžkeliečiams

—v—

LONDONAS, bal. 16 d. — Kalininas šiandien pasirašė dekretą, kuris paskelbė karo stovį visoje sovietų Rusijos geležinkelių tarnyboje.

Visi gelžkeliečiai skaitosi mobilizuotais, jiems uždrausta apleisti tarnybos vieta. Dekretui nusižengę piliečiai bus imami kariuomenėn, jeigu nepateks karo teisman.

Paskutiniu metu sovietų geležinkeliuose pasirodė betvarkė, disciplinos ir organizacijos stoka.

—v—

Rusai sunaikino 13 nacių lėktuvų

—v—

MASKVA, Rusija, bal. 16 d. — Sovietų lakunams pavyko bombarduoti vokiečių aerodromas Leningrado fronte ir sunaikinti 13 ant žemės stovėjusių lėktuvų, skelbia sovietų štabas.

Vakar sovietų lakunai bombardavo Karaliaučių ir Dancigą. Visi lakunai sugrįžo į savo bazes.

Kubanės fronte rusams pavyko atimti kelias pozicijas iš vokiečių. Atmušti vokiečių puolimai Čugujevo fronte.

—v—

Kariuomenėn 2-ro fronto agitatorius

—v—

LONDONAS, bal. 16 d.—Visi užfrontėj pasilikę agitatoriai už antrą frontą galėtų dalyvauti šio fronto karo veiksmuose įstodami laisvu noru kariuomenėn, šiandien pareiškė darbo ministeris Bevin.

Rėksniai už antrą frontą paprastai vengia karo tarnybos.

Nelaisvėn Paimti Italai

NAUJIENŲ-ACME Telephoto

Ilga eilė italų, suimtų į nelaisvę prie El Guettar, Tunisijoje. Sąjungininkai jau suėmė į nelaisvę 30,000 su viršum ašies kareivių nuo pradžios dabartinio ofensyvo Tunisijoje.

ŠIMTAI BRITŲ LĖKTUVŲ BOMBARDAVO NACIUS PRANCUZIJOS PAKRAŠČIUOS

Britų darbo ministeris Bevin informuos unijas apie socialinės apdraudos planą

LONDONAS, bal. 16 d.—Galingos britų aviacijos eskadrilės šiandien bombardavo vokiečių pozicijas Prancuzijos pakraščiuose, skelbia aviacijos ministerija.

Nukentėjo įvairios vietos Prancuzijoj tarp Dunkirkės ir Boulognės.

Londone šiandien buvo paskelbtas aliarmas, nes artėjo du priešo lėktuvai. Britų naikintuvai privertė nacių lėktuvus bėgti Londono nepasiekus.

—v—

Bevin informuos britų darbininkus

—v—

LONDONAS, bal. 16 d. — Britų darbo ministeris Ernest Bevin padarys platų pranešimą britų darbininkų unijų atstovams, kurie suvažiuos šio mėnesio gale Aberdeen mieste.

Bevin kalbės apie Beveridge paruoštą socialinės apdraudos planą, apie pokarinius britų planus ir daugelį kitų dalykų.

Unijų lyderiai nepatenkinti parlamento nutarimu dėl socialinės apdraudos. Bevin išaiškins šį reikalą.

—v—

Britų gen. Wilson atvyko Ankaron

—v—

ANKARA, Turkija, bal. 16 d. —Britų gen. Maitland Wilson, kuris komanduoja britų armiją Egipto srityj, šiandien atvyko Ankaron.

Gen. Wilson atlydėjo didokas jo padėjėjų burys. Britų karo vadas pasiliks keturias ar penkias dienas turkų sostinėj.

Gen. Wilson pasitiko aukšti turkų kariuomenės karininkai Ankaros stoty.

—v—

Gen. Catroux išvyko Afrikon

—v—

LONDONAS, bal. 16 d.—Gen. Catroux, kuris veda pasitarimus tarp kovojančių prancuzų ir gen. Giraud, šiandien išskrido Alžiran.

Gen. Catroux veža kovojančių prancuzų atsakymą į gen. Giraud paruoštą planą dėl bendradarbiavimo.

Kovojantieji prancuzai priešinasi kariškam kabinetui, kuris tvarkytų visus prancuzų reikalus iki karo pabaigos. Jie norėtų sudaryti kabinetą iš civilinių atstovų.

—v—

Pacifike skandina japonų laivus

—v—

SĄJ. ŠTABAS AUSTRALIJOJE, bal. 16 d.—Sąjungininkų aviacija bombardavo japonų laivus, kurie bando pasiekti N. Ginėjos bazes, skelbia štabas.

Amerikos lakunai vakar pastebėjo 9 japonų laivus, kurie artėjo prie Wewak salos.

Pirmiems lėktuvams pavyko nuskandinti vieną priešo laivą, o kitus du sunkiai sužeisti. Lakunai yra pasiryžę nuskandinti visus priešo laivus.

Varo Vichy šalininkus iš armijos

—v—

ALŽIRAS, Afrika, bal. 16 d.—Gen. Giraud įsakė pašalinti iš kariuomenės, laivyno ir aviacijos visus karininkus. kurie parodė simpatijų Vichy valdžiai.

Giraud įsakė iki geg. 1 dienos įteikti jam neištikimų karininkų sąrašą.

Gen. Giraud neleido iš stovyklų paleistiems komunistams leisti laikraštį.

Hull paneigė gandus apie taiką

—v—

WASHINGTON, D. C., bal. 16 d. — Sekretorius Hull šiandien pareiškė, kad sąjungininkai nesutinka pradėti jokių taikos derybų su "ašimi", privalės pasiduoti be jokių sąlygų.

Paneigimas padarytas sąryšy su Ispanijos užsienio ministerio Jordana Barcelonoj padarytais pareiškimais apie ispanų intervenciją taikai atstatyti.

—v—

— Narlaiviai nuskandino portugalų laivą, kuris plaukė iš Genovos į Lisaboną.

— Iš Reidsville, Ga., kalėjimo pabėgo 20 kalinių. 2 jau pagauti.

—v—

ORAS

Šaltas.

Saulė teka — 6:07; leidžiasi — 7:34.

Vėliausios Naujienos

— Britų karo laivai nuskandino du italų destrojerius, vakar paskelbė adm. Cunningham. Italų laivai netikėtai užpulti ir britai neturėjo jokių nuostolių.

— Amerikos skraidančios tvirtovės bombardavo vokiečių narlaivių bazes. Trys J.V. lėktuvai negrįžo.

— Vokiečiai užtruks 10 metų sugriautam Berlynui atstatyti, tvirtina Šveicarijon sugrįžę keleiviai.

— Iš naujai paimtų aukštumų, britai gali paprasta akimi įžiurėti Tunisą. Jiems lieka tiktai 25 mylios. "Ašies" kareiviai kasa apkasus ir stiprinasi apsaugai.

— Lenkų valdžia kreipėsi į Raudonąjį Kryžių, kad ištirtų sovietų paskelbtą žinią apie 10,000 lenkų karininkų nužudymą.

— Prancuzų adm. Robert sutiktų kovoti prieš "ašį", jeigu jam nereikėtų kovoti prieš "prancuzų valdžią".

KONGRESO LYDERIAI TARIASI APIE KOMPROMISĄ DĖL NAUJŲ MOKESČIŲ

Atstovai Rayburn, Doughton, McCormack ir Martin posėdžiavo mokesčių reikalu

WASHINGTON, D. C., bal. 16 d. — Atstovų rumų pirmininko kabinete kongreso lyderiai šiandien tarėsi dėl kompromiso naujų mokesčių klausime. Pasitarime dalyvavo rumų pirmininkas Rayburn, finansų komiteto pirmininkas Doughton, ir abiejų frakcijų lyderiai, McCormick ir Martin.

Užmiršime Ruml planą ir visus kitus planus, pareiškė Rayburn. Dėsime pastangas susitarti dėl naujų mokesčių, kurie bus priimtini vieniems ir kitiems.

Republikonų lyderis Martin pareiškė laikraštininkams, jog buvo susirinkę pasižiurėti ar galima surasti koks nors kompromisas dėl mokesčių įstatymo. Tvirtinama, jog pasitarimuose buvo paliestas įstatymo projektas apie išskaitymą iš kiekvienos algos 20% šių metų mokesčiams.

Jeigu atstovams pavyktų susitarti, tai finansų departamentas galėtų pradėti išskaičiuoti šiuos mokesčius jau nuo liepos pirmos dienos.

Doughton paneigė sklindančius gandus esą jis norįs primesti savo valią atstovų rumų finansų komitetui.

Doughton patenkintas, kad republikonų ir demokratų lyderiai rado reikalo šiame klausime ieškoti kompromiso.

ŠIOS DIENOS KARO VEIKSMAI

TUNISIJOJ: Britų armija atėmė iš vokiečių Djebel Ang kalną, paėmė nelaisvėn daug vokiečių. Sąjungininkų aviacija bombardavo Tunisijos ir pietų Italijos atrodromus.

PRANCUZIJOJ: Britų aviacija bombardavo vokiečių pozicijas tarp Dunkirkės ir Boulognės.

RUSIJOJ: Rusai atmušė vokiečių atakas Čugujevo fronte. Sovietų aviacija bombardavo Karaliaučių ir Dancigą. Rusai atėmė kelias pozicijas Kubanės fronte.

Burmoj: Britai išnaikino didoką japonų skaičių Maju pusiasalyje.

PACIFIKE: Amerikos aviacija bombardavo 9 japonų laivus, kurie bandė pasiekti N. Ginėjos uostus.

—v—

FBI agentai areštavo 8 lydintojus

—v—

BALTIMORE, Md., bal. 16 d. —FBI agentai areštavo 8 darbininkus, kurie dirbo prie laivų statybos.

Suimtieji kaltinami sabotažo veiksmais, nes jie lydė svarbias laivų dalis neprisilaikydami taisyklių. Lydintojai prisipažinę prie primetamų apkaltinimų, bet tai darę vien skubos sumetimais.

FBI nemano, kad svetimos valstybės agentai butų įkalbėję darbininkus blogai lydinti laivų dalis.

—v—

Pagautas pavojingas Alcatraz kalinys

—v—

SAN FRANCISCO, bal. 16 d. —Šandien surastas Floyd G. Hamilton, vienas pavojingiausių kalinių, kuris užvakar pabėgo iš kalėjimo.

Hamilton surastas uolose, toje pačioje saloje, kur stovi kalėjimas.

Kalėjimo viršininkas paskelbė esą Hamilton nušautas, kai jis plaukęs per kanalą. Tuo tarpu Hamilton visai nebandęs plaukti, nes jis nesitikėjo perplaukti tokį platų vandenį.

—v—

— Vokiečiai kelis kartus reikalavo suomius pulti sovietų armiją, bet suomių vadovybė atsisakė pulti.

Šiais metais gausim mažiau maisto

—v—

WASHINGTON, D. C,. bal. 16 d. — Karo Informacijos Įstaiga šiandien paskelbė, jog šįmet gyventojai gaus 6% mažiau maisto, negu kitais metais gaudavo.

Apskaičiavimai parodo, kad šiais metais neįkės šiek tiek susispausti, bet nėra jokio pagrindo triukšmui kelti.

Krašto gyventojai gaus pakankamai maisto sveikatai apsaugoti.

—v—

Traukiasi iš Informacijos Įstaigos

—v—

WASHINGTON, D. C,. bal. 16 d. — Iš Karo Informacijos Įstaigos pasitraukė darbuotojai dėl asmeniškų nesutikimų, šiandien pareiškė Elmer Davis, įstaigos direktorius.

Davis reiškia vilties, jog pasitraukusieji persvarstys reikalą ir vėl sugrįš į darbą.

H. F. Pringle pareiškęs esą atsistatydinę todėl, kad negalėję pasakyti teisybės. Elmer Davis paneigė šiuos kaltinimus.

—v—

— Trockio žudikas GPU agentas Jacques Mornard, gavo 20 metų kalėjimo.

— Valdžia parduoda daugiau aukso, negu perka, pareiškė Morgenthau.

PRADEDANT GEGUŽĖS 1 D.
Naujienų Raštinės
VALANDOS
★
kasdien nuo 8:30 val. ryto iki 7:00 val. vakaro.
★
ŠEŠTADIENIAIS
tiktai iki 2:00 val. popiet.
★
SEKMADIENIAIS
bus uždaryta.
★
Apgarsinimus telefonu
CANAL 8500
galit priduoti sekmadieniais nuo 4 iki 6:30 popiet.
"NAUJIENŲ" ADM.

NUMATO 6 NUOŠIMČIŲ MAŽIAU MAISTO CIVILINIEMS GYVENTOJAMS

Taip apskaičiuoja Karo Informacijų Ofisas. Trukumas daržovių ir kenuoto maisto bus jaučiamas ir toliau.

Karo Informacijų Ofisas Washingtone išleido raportą, kuris sako, kad šįmet Jungtinių Valstijų gyventojai, bendrai imant, turės 6 nuošimčius mažiau maisto, negu turėjo praėjusius 1942 metus. Raportas tačiau akcentuoja, jogei trukumas nebus taip aštrus, kad kenktų žmonių sveikatai.

Maisto atžvilgiu padėtis yra rimta, sako Karo Informacijų Ofisas. Maisto kiekį iš anksto apskaičiuoti sunku. Jis priklauso nuo oro, nuo pajėgų atgabenti maistą į įvairius suvartojimo punktus, nuo kitokių sąlygų.

Laikas nuo laiko, sako raportas, bus jaučiamas aštresnis ar lengvesnis trukumas kai kurių reikmenių, kaip pav. kenuotų vaisių ir kenuotų daržovių. Bus jaučiamas trukumas ir mėsų. Bendrai civiliniai gyventojai turės šįmet apie 3 nuošimčius daugiau maisto, negu praeity, bet apie 6 nuošimčius mažiau negu 1942 metais.

Maisto civiliniai gyventojai gausią pakankamai, tačiau gaunamu maistu jie nestengs patenkinti buvusių valgymo papročių. Tatai skaudžiai pajaus turtingesnieji piliečiai, taipgi tie, kurių pajamos ryšium su karu padaugėjo.

Kaip Karo Informacijų Ofisas apskaičiuoja (palyginus su 1942 metais), šįmet bus mėsos mažiau 11 nuošimčių, sviesto mažiau 21 nuošimtį, surio mažiau 11 nuošimčių, kenuotų vaisių mažiau 51 nuošimtį, kenuotų daržovių mažiau nuo 3 iki 25 nuošimčių, cukraus mažiau 22 nuošimčiu, kavos mažiau 29 nuošimčius, arbatos mažiau 60 nuošimčių, kenuoto pieno mažiau 15 nuošimčių, sausų pupelių mažiau 6 nuošimčius, ryžių mažiau 21 nuošimtį ir cocoa mažiau 12 nuošimčių.

Antra vertus, vištienos bus 30 nuošimčių daugiau, margarino 57 nuošimčiai daugiau, obuolių 9 nuošimčiai daugiau, šaldytų vaisių 13 nuošimčių daugiau, kviečių 7 nuošimčiai daugiau, rugių 13 nuošimčių daugiau.

Maž-daug kiek buvo pernai, tiek bus ir šįmet šaldytos žuvies, kiaušinių, kalakutų, pieno, smetonos, virtuvėms riebalų, citrinių vaisių, vaisių sunkų, džiovintų vaisių, tomačių, bulvių ir saldžiųjų bulvių, kukuruzų, avižų ir miežių.

Bendrai gi bus apie 6 nuošimčius mažiau maisto reikmenių, palyginus su suvartojimu pernai, sako Karo Informacijų Ofisas Washingtone.

—v—

Klaidos pataisymas

—v—

Iš Joniškiečių Klubo parengimo, kuris įvyko praėjusį šeštadienį, p. R. Š. Naujienų antradienio laidoje labai gražiai aprašė joniškiečių vakarėlį ir susirinkimą.

Bet buvo klaidingai paminėta ve kas: "Vėliau buvo perstatytas scenos vaizdelis Raudonojo Kryžiaus atvykusių seselių".

Reikia pasakyti, kad vaizdelį prirengė patys klubo nariai, kuriame dalyvavo J. Klevinskas, Gražulis, J. Balsienė ir Miravičienė. O atsilankiusios iš Raudonojo Kryžiaus vieneto Auxiliary buvo pirmininkė ponia Kareivienė ir jos pagalbininkė p-ia Mesin. Jos pasakė po prakalbėlę, paaiškindamos reikalingumą remti Raudonąjį Kryžių.

Vakarėlis buvo labai pasėkmingas. Raudonajam Kryžiui liko apie 55 dolerių. Bet dar nėra viskas sutvarkyta pilnai.

Narys

—v—

$68,250 Raudonajam Kryžiui

—v—

Sears Roebuck & Co. samdiniai ir kompanija paaukojo Amerikos Raudonajam Kryžiui $68,250.

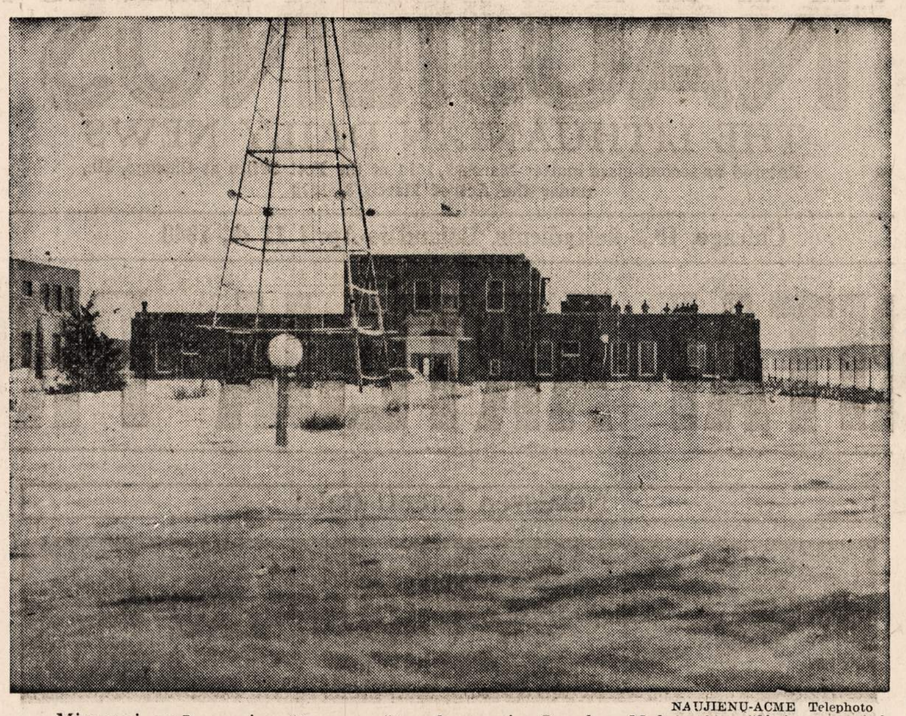

NAUJIENŲ-ACME Telephoto

Missouri upė prasimušė per užtvankas prie Omaha, Nebr., ir užliejo municipalį aerodromą, kurio įrengimas atsiėjo $4,000,000.

Draugystės Lietuvos Kareivių Susirinkimas Sekmadienį

—v—

CICERO. — Draugystė Lietuvos Kareivių turės susirinkimą šį sekmadienį Liuosybės svetainėje 1 valandą po pietų. Nariai ateikite visi, atsiveskite ir naujų narių į draugystę įrašyti. Turime užpildyti vietas kitų. Šįmet jau du nariai mirė — tai Simonaitis ir Dobilas. Gaila, buvo geri nariai. Stengkimės gauti taipgi gerų narių jų vietoms. Tuomet draugija ir gyvuos, o musų draugijai kaip tik lemta gyvuoti ilgus, ilgus metus. —D.

—v—

Kad Valdžios Kontrolė, Tai Kontrolė Visu Frontu

—v—

Valdžia kontroliuoja maisto reikmenes, kurą, automobilius, drabužius ir avalinę. Ji kontroliuoja šiandien įvairius kitokius daiktus.

Well, jos kontrolė siekia ir toliau... Dabartiniu laiku moterims ir merginoms parduodama lupų paišelių (lipstikų) markete yra 31 spalvos arba varsos. Ateity gi valdžia ketina nustatyti lupų paišelius tik šešių varsų! Ir ne tik lupoms, bet ir nagams teptuvų spalvos bus sumažintos.

—v—

Pradėjo Centų Rinkimą Mirusio Teisėjo Atminčiai Pagerbti

—v—

Nori surinkti 3,000,000 centų

Chicagoje yra jaunuolių organizacija vadinama Boys Brotherhood Republic. Ši organizacija neseniai priėmė rezoliuciją, paskelbiančią vajų visoj Amerikoj surinkti 3,000,000 centų arba $30,000.

Už tuos pinigus norima nupirkti farmą. Šitoj farmoje, vajininkų manymu, turėtų buti duodama proga atostogas praleisti vaikams, kurių gyvenimo aplinka yra sunki, kurių tėvai nestengia siųsti juos į stovyklas vasaros metu, arba kurie visai tėvų neturi.

Kampaniją nutarta varyti atminčiai mirusio teisėjo Ben. B. Lindsey, kuris gyvas budamas daug darbavosi likimu vaikų, krypstančių į šuntakius, kuris įvedė vaikams lengvesnių teismų sistemą.

Sumanymui surinkti 3,000,000 centų visoj šaly jau pritarė ir pradėjo centų rinkimo kampaniją New Yorko vaikų organizacijos ir Stocktono, Kalifornijoj. Numatoma, kad kitos vaikų organizacijos parems kampaniją ir imsis centų rinkimo darbo.

Atidaryta Tarnybai Ellis Stovykla

—v—

Camp Ellis yra Illinois valstijoje, 55 mylias į pietų vakarus nuo Peoria miesto. Ši stovykla formaliai buvo atidaryta balandžio 9 dieną. Stovykloje bus vietos treniruoti apie 40,000 kareivių įvairių padalinių.

Vardas Camp Ellis duotas atžymėjimui pirmo pasaulinio karo seržanto Michael B. Ellis. Jis, seržantas Ellis, Argonne srities ofensyve pirmą dieną užgriebė 12 vokiečių kulkosvydžių ir suėmė 60 vokiečių kareivių, kurie kulkosvydžius operavo. Iki ofensyvas pasibaigė, seržantas Ellis suėmė dar 27 kulkosvydžių operuotojus vokiečius.

Už šituos žygius seržantas Ellis gavo Kongresinį Medalį. Jis dabar yra miręs, bet jo vardu pavadinta nauja kareivių stovykla.

—v—

Naujos Gyduolės Slogai Gydyti

—v—

Dvi naujos gyduolės paskelbtos slogai gydyti. Viena jų gerai yra išpurkštyti kambarį, kita gerai įpurkšti į nosį. Jos nesančios "visagalios" gyduolės, bet daugely atvėjų padeda sergantiems sloga itin žymiai, sako pranešimai.

Radio

Budriko Radio Programas iš stoties WCFL, 1000 kilocycles, bus sekmadienį nuo 9 valandos vakare. Programe dalyvaus solistė ponia Juozaitis, Antanas Chapas ir kiti. Bus puikių solo ir duetų numerių, pritariant didžiuliui radių orkestrui.

Programus leidžia Juozo Budriko Radio ir Rakandų Krautuvė, 3241 So. Halsted street, Chicago.

—v—

Dėl Tų Pinigų Vis Bėdų Pasitaiko

—v—

George Young, trokų šoferis, pasiėmęs su savim $305, išėjo iš savo namų, adresu 1152 S. Wabash avenue, paužti.

Pradėjo vizitus tavernoms. Neužilgo vienoje tavernoje jis susipažino su dviemis merginomis. Pakvietė jas baliavoti su juo. Merginos pakvietimą priėmė.

Mažai laiko praėjo, gi grapšt, Young pasigedo pinigų. Jis pašaukė policiją ir apkaltino merginas pasišlavus jo pinigus.

Merginos buvo suimtos. Young sugrįžo namo. Tuo tarpu vienos tavernos savininkas patelefonavo jam, kad jureivis rado jo, Youngo, pinigus ir pinigai dabar yra pas tavernos savininką.

Young pasijuto į bėdą įvėlęs merginas. Patelefonavo apie tai policijai ir prašė paleisti suimtas merginas. Bet čia jam atsakė, kad merginos yra kaltinamos vis vien — už betvarkį elgėsį.

HEAR BETTER HEAR CLEARER — ABBOTT

Jus neturite priežasties buti kurčias

Bandykit "CRYSTALEAR" Dabar

Moderniška Vacuum Tuba Girdėjimo Pagalba

"Microphone Didumo Sidabrinio Dolerio"

SVERIA MAŽIAU NEGU 1 UNCIJA

WEBSTER 4786 — ABBOTT — SUITE 710

HEARING AID COMPANY

28 E. JACKSON BLVD., CHICAGO

Neatidėliokit—Išpildykit kuponą—Atsiųskit šiandien.

☐ Demonstruokit dykai mano namuose.

☐ Atsiųskit man dovanai knygelę ir informacijas be atsakomybės iš mano pusės.

Vardas .....

Adresas .....

Miestas ..... Valstija .....

A. R. PATRICK

(Petrikas)

OLSELIS

Cigarų, Cigaretų, Tabako, Saldainių, Pirštinių ir kitokių smulkmenų.

2806 W. 63rd St.

HEMLOCK 0220-3366-3367

Geras Siuvėjas

VALYMAS DAŽYMAS IR KAILINIŲ TAISYMAS

Vyrams visi Aprėdalai

FRANK MICKAS

4146 Archer Ave.

Tel. LAFAYETTE 9066

★ FOTOGRAFAS ★

CONRAD

FOTOGRAFAS

Studija įrengta pirmos rūšies su moderniškomis užlaidomis ir Hollywood'o šviesomis. DARBAS garantuotas.

420 W. 63rd St.

Tel. ENG. 5883-5840

ACHING-STIFF SORE MUSCLES

For PROMPT relief—rub on Musterole! Massage with this wonderful "COUNTER-IRRITANT" actually brings fresh warm blood to aching muscles to help break up painful local congestion. Better than an old-fashioned mustard plaster! In 3 strengths.

MUSTEROLE

. . this cheese food that's digestible as milk itself!

SPREADS! SLICES! TOASTS! MELTS PERFECTLY!

Perfect for today's popular "Tossed" salads

KRAFT FRENCH DRESSING

AMERICA'S LARGEST SELLING BRAND

Garsinkitės "N-nose"

PENKIASDEŠIMTAS GIMTADIENIS

Chas. Kasiliauskas,

American Legion 271 Posto narys ir jo sunus JONAS JR., dabar randasi tarnyboje.

SULAUKUS 50-TŲ METŲ

taja proga pp. Kasiliauskai kviečia visus savo draugus ir pažįstamus atsilankyti

Šeštadienio Vakare,

Balandžio-April 17-tą, 1943 m.

3364 SO. HALSTED ST.

Visi busite priimti su muzika ir skaniais užkandžiais be kuponų. Bus ir gėrimų.

UŽKVIEČIA MRS. VERONICA IR CHAS. KASILIAUSKAI

BEGEMAN'S

4184 Archer Ave. 3142 W. 63rd St.

Vieniems Metams Laikrodžių Pataisymas Garantuojamas

Nenumeskit senų, sugedusių Budelninkų. Jų negalima atstatyti, nes daugiau jų nedirbama. Juos galima pataisyti, kad duotų jums daug metų patarnavimą. Jusų Big Ben, Little Ben ir kiti budelnikai galima pataisyti.

Apkainavimas Veltui be Obligacijos

SUTAUPYSIM JUMS PINIGŲ

Perdirbdami musų dirbtuvėj jusų seną setą į naują. Darbas garantuojamas

ARCHER AVE. FURNITURE MFG.

JOS. KAZIKAITIS, Savininkas.

4140 ARCHER AVENUE Telefonas LAFAYETTE 3516

Chicagos Lietuvių Draugijos

VAKARAS

Lietuvių Auditorijoje,

3133 SO. HALSTED STREET

SEKMADIENĮ,

Balandžio-APRIL 18 D.

PETRONĖLĖ MILLER

BUS SUVAIDINTA KOMEDIJA

"Gyvieji Nabašninkai"

KONCERTINĘ DALĮ IŠPILDYS AL BRAZIS IR VICTOR BENDER

AL BRAZIS

Visas Pelnas Skiriamas AMERIKOS RAUDONAJAM KRYŽIUI ir USO.

JONAS DAMBRO

Pradžia 6 val. vakaro. Įžanga 75 centai

AMERIKOS KINIEČIŲ APYLINKĖS GYVENIMAS

(Šių dienų knygos — Apžvalga Stephen Pearce)

Kada Lowe šeima susilaukė dvynių, jie buvo pakrikštyti ir pavadinti Wilson ir Marshall, užvardinti dėl tų dienų prezidento ir vice-prezidento. Daug buvo rašyta apie šią kiniečių šeimą, nors gal mažai žmonių suprato, koksai charakteringas Amerikos bruožas buvo tas pavadinimas Amerikos kiniečių vaikučių amerikoniškais vardais, nors jų pavardė buvo viena iš seniausių Kinijoj.

Vice-prezidentas Marshall parašė laišką dvynių tėvui, kuriame jis sakė — "Buti geram Amerikos piliečiui, pagal mano supratimą, yra geriausias dalykas pasaulyje ir nors aš negaliu apdovanoti Jusų vaikučius pasaulio gėrybėmis, aš galiu jiems linkėti užaugti sveikiems ir buti paguoda tėvams ir šaliai."

Vienas iš Lowe vaikų, Pardee Lowe, tapo socialogu ir rašytoju, ir savo neseniai išleistoj knygoj "Father and Glorious Descendant" jis rašo apie savo gyvenimą kaipo jauno amerikiečio, kurio tėvai buvo kiniečiai. Jis rašo apie tėvo gyvenimą Amerikoje, nes tėvas yra knygos turinys, — žmogus, kuris buvo žinomas dėl savo teisingumo ir visų pagerbtas San Francisco apylinkėj, kur jie gyveno.

Tėvas tikėjo, kad kiniečiai gali tapti dalimi Amerikos gyvenimo ir kad jie gali įgyti Amerikos draugiškumą budami tolerantiški kitų atžvilgiu. Jis pats tai įrodė, įgydamas pagarbą Amerikos verslininkų savo biznio reikaluose.

Bet, kaip daugelis imigrantų, tėvas norėjo pasidaryti čionai pinigų ir grįžti į Kiniją.

"Neišsipildė, kaip tėvas norėjo. Jo ateitis buvo Amerikoje. Jis, čionai gyveno, jo brangieji buvo čia palaidoti, ir jo vaikai vis daugiau linko į Amerikos gyvenimą ir papročius. Kas bus ateityje, užklausdavo jo draugai. Tėvas atsakydavo — "aš nežinau, ar mano vaikai bus kiniečiai ar amerikiečiai. Aš tikiuosi, kad jie pasinaudos savo talentais ir progomis, kad jie laikys pagarboje musų šeimos vardą ir įsigys pagarbą tarp žmonių."

Klausimas buvo išspręstas Amerikos naudai. Bet Pardee Lowe, kaip milijonai Amerikos mokinių, buvo produktas "melting pot" (puodas, kuriame viskas susilieja). Jis pamena jo pirmą dieną mokykloje, kada mokytoja užrašė visų vaikų tautinę kilmę.

"Louisa Fleishhacker — austrė". Ji rašė žodį "austrė". "Elsie Forsythe — anglė". "Penelope Lincoln — Amerikos negrė". "Yuki Matsuyama — japonas". "Maria Pucinelli — italė". "Heinz Creyer — vokietis". "Pardee Lowe — kiniečis". Toksai buvo sąrašas mokinių.

Viena iš jo mokytojų jam pasakė, kad jis, kaip ir kiti čionai gimę, gali vieną dieną tapti prezidentu. Per mėnesius jaunuolis skaitė, ką tik rado apie Amerikos istoriją ir Amerikos prezidentus. Už kelių metų, kada įstengė gauti darbą vasarai, jis pirmą kartą susidurė su diskriminacija.

"Visur buvau sutiktas su pasityčiojimais arba iritacija — ir visada su tuo pačiu atsakymu — "gaila, ką tik radome darbininką tam darbui". Kas prasidėjo kaipo puikus nuotykis, pavirto į baisų ilgai besitęsiantį pergyvenimą.

Pagaliau Pardee Lowe rado savo vietą Amerikos gyvenime, kada vedė žmoną iš Naujos Anglijos. Jo šeima buvo nustebinta ir susirinko kritiškai stebėti šią amerikietę, kada ji grįžo su savo vyru į jo namus.

"Jos prisitaikymas prie kiniečių papročių, išmokimas jų sveikinimų, nustebino šeimos senesnes moteris, kurios apgailestavo jaunosios kartos nepaisymą kiniečių papročių.

"Mano tėvas buvo labai patenkintas. Mano žmona įvertino šeimos garbingą vardą ir tapo pavyzdys jaunoms kinietėms, nes ji neatsisakė musų tradicijų ir papročių, nors ji pati buvo tipinga nauja-anglietė (New Englander). Civilizacijos skersvėjai sunešė kartu — jauną kinietį, kuris tapo amerikiečiu, ir jauną merginą senos amerikiečių šeimos, kuri tapo pavyzdys kiniečių etiketo.

Bet tėvas niekados netapo tikru amerikiečiu. Taigi kulminacijos taškas jo gyvenime buvo, kada jis šventė savo 66-tą gimtadienį, pagal tikras kiniečių tradicijas. Jo suamerikonėję vaikai laikinai atidėjo savo Amerikos papročius ir sveikino jį pagal kiniečių nustatytą ceremoniją. Motinos teta vedė sveikinimus, o vyriausias sunus ir jo amerikietė žmona klupojo prieš tėvą ir nustatytais momentais kaktomis mušė žemę ir aptarnavo jį arbata ir saldainiais, įrodydami savo paklusnumą.

Kada anukas gimė, klausimas ar Lowe šeima buvo amerikiečių ar kiniečių tapo išspręstas visiems laikams.

"Jis mums atidarė vartus į naują gyvenimą", jo tėvas rašė, "jo gimimo vakarą". "Jis irgi turės pereiti tiltą tarp Rytų ir Vakarų. Iš vienos pusės yra jo motinos šeima, kuri jį myli, kaip ir jo tėvus. Iš kitos pusės yra jo kiniečiai tėvukai, kurie per jį mano įvykinti savo svajones. Pagal jų geneologinį skaičių jam išrinko 66-tos kartos ainio vardą "Tsu—1" harmoninga Ainių Dovana (Harmonious Gift of the Ancestors). Bet mums jis yra daugiau negu pasireiškimas praeities. Jis yra musų užstatas ateičiai."

FLIS.

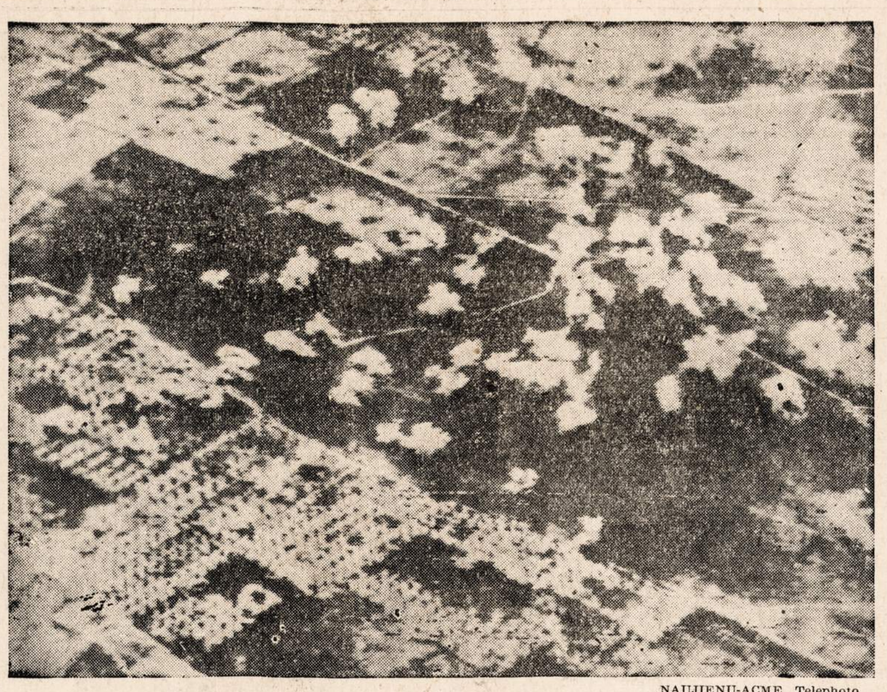

NAUJIENŲ-ACME Telephoto

Nors atrodo, kad tai debesys viršum Sfax (Tunisijoje), tačiau tuos "debesis" pagimdė sąjungininkų bombos, numestos iš bombonešių. Paveikslas buvo nuimtas tuo laiku, kada Sfax tebebuvo vokiečių rankose.

Velykų Kiaušiniams Nustatytos Kainos

—v—

Pataria nepirkti gyvų viščiukų ir antukų Velykoms

Kiaušiniams yra nustatytos kainos. Kainų Administracija įspėjo, kad kainos turi buti tos pačios dažytiems kiaušiniams, parduodamiems Velykų proga, kaip nedažytiems.

Kitas dalykas. Visoj Amerikoje Velykų svenčių proga praeity budavo perkama milionai viščiukų ir antukų beskėms padabinti. Šįmet valdžios atstovai prašo šiam tikslui gyvų viščiukų ir antukų nepirkti. Mat, daugelis tų gyvunėlių pragaišta, nes negauna reikiamos priežiuros. O šįmet kaip tik pageidaujama juo daugiau viščiukų ir antukų auginti mėsai ir kiaušiniams.

—v—

Suklastuoti Dokumentai

—v—

Ne vienas gal pamano, kad šiomis dienomis, esant didesniam žmonių išsilavinimui, suktybės ir suklastavimai yra praeities dalykas. Apgailėtina, vienok taip nėra. Dabar, kaip ir praeity, teisingi žmonės yra tankiai prigaunami įsigyjant nuosavybę.

Stebėtis reikia kokie žmonės yra naivųs, kuomet reikia užbaigti reikalus namų pardavimo. Ir labai tankiai, tik po mirties namo savininko, šeima suranda, kad jų namo, dėl kurio jie taupė visą gyvenimą, nėra tikri dokumentai ir jie turi išlaidų, kol gauna clear title.

Plačiau apie tai rasite šiandien Naujienose, Chicago Title and Trust Company skelbime.

(Sk.)

NAMINIS FRONTAS

—v—

Kaip pirkti maistą ženkleliais.

1. Pirma, susipažinkite su punktų vertėmis (point values) to maisto, kurio dažniausiai perkate. Arba jųs galite išsikirpti Punktų Lentelę (point Table) iš laikraščio.

2. Paimkite su savim War Ration Book Twe, kada eisite pirkti mėsos, surio arba kitų dalykų, už kuriuos reikalinga duoti ženklelių, taip kaip dabar darote, kada perkate kenuotus arba šaldytus vaisius ir daržoves. Išplėškite raudonus ženklelius krautuvėje iš knygelės, nes kitaip ženklelių nepriims.

3. Jeigu jųs neturėsite tinkamą skaičių raudonų ženklų dėl pirkinio, jusų krautuvininkas gali duoti gražos "I point" (vieno punkto ženkleliais).

Pav., jeigu jųs duosite krautuvininkui 5 punktų ženklą už 4 punktų pirkinį, jis gali duoti jums 1-punktą, gąžos. Bet jis negali vartoti 2—5 arba 8 punkto ženklus grąžai. Patikrinkite "1-punkto" ženklelį dėl raidės, nes ne visos raidės geros tuo pačiu laiku.

4. Jusų krautuvininkas negali visada atpiauti lygų svorį. Taigi jųs turite žinoti, kiek punktų duoti dėl uncijų. Speciali lentelė buvo paruošta pagal "Official Table of Consumer Point Values." Ši lentelė parodo, kaip mokėti už uncijas punktais. Jeigu pirkinys turi vertės uncijoms mažiau, negu pusę punkto, nereikalinga pridėti punkto, bet jeigu vertė yra pusė punkto daugiau, krautuvninkas gali paimti pilną punktą.

5. Budžetuokite punktus. Praleiskite raudonus ženklus atsargiai. Jie turi jums tęsėti visam racionavimo laikui (arba periodui). Kada gausite "1-punkto" raudonus ženklus šrąžai, suvartokite juos kuo greičiausiai, kad nenueitų veltui.

6. Atsiminkite, kad reikia vartoti mėlynus ženklus kenuotam maistui irgi ženklus iš War Ration Book One dėl cukraus ir kavos.

Antras Karo Paskolos vajus paremti militarinius žygius.

Kada Tunisijos žygis artinasi prie galo, ir invazija kontinento artėja, Suv. Valstijų Valdžia pradeda didžiausį finansinį vajų savo istorijoj — 13 bilijonų dolerių finansuoti karo pastangas.

Kiekvienas studentas ekonomijos gali pripažinti svarbą šio vajaus tiems, kurie randasi namie, nes jo svarba lies visą naminį frontą, kaip ir karo frontą. Jeigu pirkinio perteklių negalima bus nukreipti į Karo Bonus ir ženklelius, visoj šalyje gali atsirasti infliacija ir tada musų visa ekonomija butų pavojuje — pinigai liktų be vertės, kada kainos pradėtų kilti — sutaupos pražutų, produkcija sumažėtų, pergalė butų pavojuje.

Šiais metais ši šalis turės praleisti 40 bilionų dolerių virš visų išlaidų. Šie pinigai gali buti įdėti į darbą keliais budais. Karo Taupymo Bonai, Taksų Taupymo Notos ir Iždo Notos. Be tų, Iždo Departamentas dar siulo naują seriją, kuri bus prieinama kiekvienam investoriui, ir kad kiekvienas prisidėtų prie vajaus.

13 bilijonų dolerių turi buti surinkta dėl gamybos tankų, lėktuvų ir šautuvų, ir maitinimui, aprengimui ir transportavimui vyrų, kurie vartoja šiuos ginklus.

O.W.I.

—v—

Ispanijon atbėgo 20,000 pabėgėlių

—v—

WASHINGTON, D. C. bal. 15 d.—Patirta, kad nuo karo pradžios Ispanijon atbėgo iš įvairių Europos valstybių 20,000 pabėgėlių.

Ispanų valdžia juos padeda į koncentracijos stovyklą, kol atsiranda kas juos užtaria.

Herbert Lehman apžiurės šias stovyklas, kad galėtų suteikti paramą pabėgėliams.

—v—

— Šveicarijos agenturos skelbia, kad marš. Rommel išskrido iš Sicilijos. Jis skrenda Vokietijon su italų štabo viršininku, gen. Ambrosio.

MASTER WINDOW SHADE CO.
S. J. Vondrak Tel. Lafayette 4560
LANGAM UŽDANGALUS PADAROM ANT UŽSAKYMO
FIRANKOM LAZDAS ... MES NUMIERUOJAM IR UŽKABINAM
TAVERNOMS NAMAMS IR MOKYKLOMS VENETIAN BLINDS
1803 WEST 47th STREET (ARTI WOOD ST.)
CASH AND CARRY
Laimėjimui pirkite U. S. Bondsus ir Stampas.

KODĖL KENTĖTI DĖL KOJŲ? D-RO Blasczynskio Gyduolės gaunamos vaistinėse, pagelbės Jums! BOROCYL Milteliai nuo niežėjimo, perdidelio prakaitavimo, prasto kvapsnio ir užkrėtimo odos, iššaukiančios atleto koją BOROCYL skystis lengvoms žaizdoms, nuo perštėjimo, nudegimo, susižeidimų ir visokių odos ligų.
BOROCYL CO., 1200 N. Ashland Av. Tel. BRUNS. 7209

NELAUKITE—
RYTOJ GALI BUTI PERVĖLU!
Jei norite užsitikrinti nuo ugnies namus, baldus, automobilius, ar šiaip ką apdrausti, reikalaukite agento arba brokerio, kad jis parupintų jums polisą per musų kompaniją. Nelaimei ištikus, neturėsite jokių nemalonumų.
"Mes esame pirmaklasiai nariai Chicago Board of Underwriters"
O'MALLEY & McKAY, Inc.
222 WEST ADAMS STREET KAMBARYS 1548-54
Telefonas CENTRAL 5208
GENERALIAI AGENTAI ŠIŲ KOMPANIJŲ:
COLUMBIA INSURANCE COMPANY
IMPERIAL ASSURANCE COMPANY
LUMBERMEN'S INSURANCE COMPANY
MASSACHUSETTS FIRE AND MARINE INSURANCE CO.
MICHIGAN FIRE AND MARINE INSURANCE COMPANY
PHOENIX INDEMNITY COMPANY.

EVERYBODY 10%
SHOOT STRAIGHT With Our Boys!
BUY WAR BONDS

Jusų Karo Bonai pastatys jums namą rytoj ...

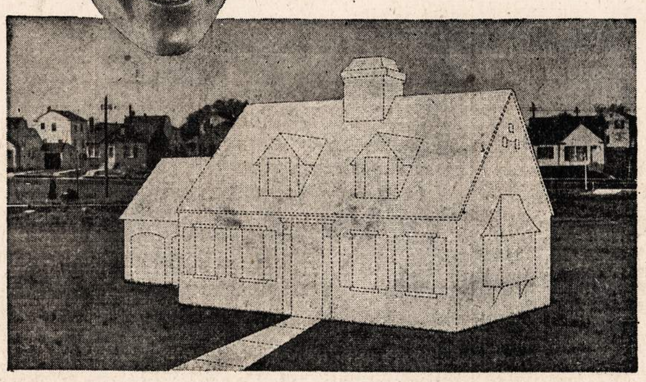

ant žemės kurią nusipirksite šiandien!

Suprantama, jųs negalite **pastatyti** namą šiomis dienomis—bet jųs galite prisirengti tam namui—jusų svajonėms — perkant žemę dėl jo **dabar!**

Real estate kainos pakilo daug mažiau negu kitų dalykų. Jei jųs pirksite namui žemę dabar, jųs galit gauti vietą, kuri jums patinka, ir ji bus išmokėta, kuomet reikės statyti namą. Karo Bonai kuriuos perkate, duos jums užtenkamai kapitalo namo statymui, kuomet pasibaigs karas.

* * *

Randasi labai daug parinktų vietų ir laukia žmonių, kurie svajoja įsigyti nuosavybę—namą, dviejų flatų. Pasimatykit su namų pardavinėtoju ir pasižvalgykit aplink. Klauskite kainų. Tada palyginkit **koks** yra smagumas turint savo namą—ir stovint ant **nuosavos žemės!**

CHICAGO TITLE AND TRUST COMPANY
Title Protection that Guarantees ... and DEFENDS
69 WEST WASHINGTON STREET

Aprupinkite Savo Namą Dabar Žiemai
Turime "Storm Windows", "insulation" ir visokio materiolo namams. Pirmos Rųšies—Žemos kainos.
Aprokavimas dykai—cash ar išmokėjimais.
CARR-MOODY LUMBER CO.
STANLEY LITWINAS, vedėjas
3039 S. Halsted St.
Tel. VICTORY 1272
LIETUVIAI SALESMANAI
Atidara sekmadien. nuo 8 iki 12

JUMS APSIMOKĖS ATVAŽIUOTI ČIONAI
Pirkite, jeigu jųs gyvenate ir 150 mylių nuo Chicagos. Mes turime pilną pasirinkimą namams rakandų, karpetų, matrasų, springsų, elektrikinių dulkių valytuvų, gasinių ir anglinių pečių, įvairių Bedroom setų, Dinette setų, vaikams lovelių, paduškų, kaldrų, blanketų, radios, rekordų, "jewelry", deimantinių žiedų, auksinių žiedų, laikrodėlių, auksinių pluksnų, britvų, Optical departmentas ir paint departmentas. Kainos prieinamos — žemos, niekur kitur negausite.
Krautuvė atidara ir nedėliomis nuo 10 val. ryto iki 4:30 val. po pietų. Vakarais, — utarninkais, ketvergais ir subatomis iki 10 valandos vakare. Didelė krautuvė nuosavame name — viskas po vienu stogu. 30 metų Bridgeporte.
Jos.F.Budrik
INCORPORATED
3241 So. Halsted Street
TEL. CALUMET 7237
BUDRIKO RADIO PROGRAMAI:
WCFL, 1000 kil. nedėlios vak. 9 val.
WHFC, 1450 k. ketvergais 7 v. vak.

VICTOR BAGDONAS
LOCAL & LONG DISTANCE MOVING
Perkraustom fornišius, pianus ir visokius rakandus bei štorus. Vežam į farmas ir kitus miestus. Žema kaina. Musų darbas garantuotas. Taipgi pristatome anglis į visas miesto dalis.
3212 So. Halsted St.
Šaukite Tel. VICTORY 0066

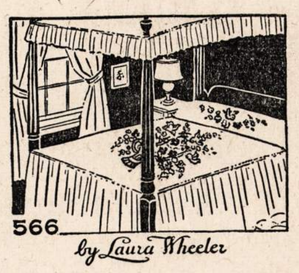

No. 566 — Išsiuvinėjimai baltiniams.

NAUJIENOS NEEDLECRAFT DEPARTMENT
1739 S. Halsted St.,
Chicago, Ill. No. 566

Čia įdedu 11c ir prašau atsiųsti man aukščiau pažymėtą numerį (pavyzdis 10c, prisiuntimas 1c, viso—11c).

Vardas ir pavardė

Adresas

Miestas

Valstija

NAUJIENOS
THE LITHUANIAN DAILY NEWS
Published Daily Except Sunday by The Lithuanian News Pub. Co., Inc.
1739 South Halsted Street
Telephone CANal 8500

Subscription Rates:
$6.00 per year in Canada
$6.00 per year outside of Chicago
$8.00 per year in Chicago
3c. per copy.

Entered as Second Class Matter March 7th 1914 at the Post Office of Chicago, Ill., under the act of March 3rd 1879.

Naujienos eina kasdien išskiriant sekmadienius. Leidžia Naujienų Bendrovė, 1739 S. Halsted St., Chicago, Ill. Telefonas Canal 8500.

Užsakymo kaina:

Chicagoje—paštu:	
Metams	$8.00
Pusei metų	4.00
Trims mėnesiams	2.00
Dviem mėnesiams	1.50
Vienam mėnesiui	.75
Chicagoj per išsiuntinėtojus:	
Viena kopija	3c
Savaitei	18c
Mėnesiui	75c
Jungtinėse Valstybėse, ne Chicagoj.	
Metams	$6.00
Pusei metų	3.25
Trims mėnesiams	1.75
Dviem mėnesiams	1.25
Vienam mėnesiui	.75
Užsieniuose:	
Metams	$8.00
Pusei metų	4.00
Trims mėnesiams	2.50

Pinigus reikia siųsti pašto Money Orderiu kartu su užsakymu.

Mažųjų tautų teisės

Valstybės sekretorius Cordell Hull suteikė daug padrąsinimo visoms agresorių nuskriaustoms tautoms, pareikšdamas savo kalboje, Pan American Union susirinkime, Washingtone, balandžio 14 d., kad mažosios tautos turi tokią pat teisę gyventi laisvos, kaip ir didžiosios tautos.

Santykiuose tarp tautų, sako sekretorius Cordell Hull, reikia laikytis šių principų: suverenumo, lygybės, teisės, tvarkos, teisingumo, dorovės, nesikišimo, draugiškumo ir kooperacijos. Šitais principais yra paremti santykiai tarp Amerikos tautų, bet jie nėra išimtina Amerikos nuosavybė; jie tinka visam pasauliui. Jie sudaro "civilizuotųjų tautų įstatymą kiekvienoje vietoje, visoje žemėje".

Reikšmingi yra šie p. Hull žodžiai:

> **"Laisvė, kurią mes budriai saugojame, kaipo kiekvienos Amerikos tautos, didelės ir mažos, teisė, yra ta pati laisvė, kuri turėtų buti įsteigta visoje žemėje."**

Valstybės sekretorius nurodė, kad tautų sutikimas Vakariniame Pusrutulyje buvo pasiektas, atmetus imperializmą, atsisakius galingesnėms valstybėms vartoti jėgą arba daryti spaudimą prieš silpnesnias tautas. Nes nėra, sako jisai, jokio skirtingo požymio, kuris statytų galingą virš įstatymo, o silpną versti nusilenkti didžiosios galybės valiai.

Visų tautų teisės turi but gerbiamos. Kaipo pavyzdį pasauliui, p. Hull siulė "gero kaimyniškumo" politiką, kurią Jungtinės Valstybės praktikuoja santykiuose su kitomis Amerikos respublikomis. Tiktai šituo keliu, jo nuomone, galės but pasiekta pastovi pasaulio taika ir pasaulio saugumas.

Tai yra aiškus atsakymas visiems tiems, kurie siulo paaukoti mažasias tautas "strateginiems" ar kokiems kitiems didžiųjų valstybių interesams.

Tai yra atsakymas pirmoje eilėje tiems žmonėms, kurie teiraujasi, ar Amerikos valdžia nesusitarė su britų užsienio ministeriu Edenu "numaldinti" sovietų Rusiją, prižadant atiduoti jai Baltijos šalis ar kitas Stalino pagrobtas 1939-41 metais teritorijas. Iš valstybės sekretoriaus kalbos dabar visas pasaulis žino, kad **Amerika tokių kompromisų nedarys su nieku.** Ji yra pasiryžusi ginti kiekvienos tautos laisvę, didelės ir mažos — "visoje žemėje".

Tai nereiškia, kad Lietuvos arba kitų mažų tautų laisvė jau yra užtikrinta. Dėl jos teks dar kovoti. Pačiose Jungtinėse Valstybėse yra nemažai priešų tos politikos, kurią veda prezidentas Rooseveltas ir jo administracija. Bet sekretoriaus Hull išreikštieji principai ras entuziastišką pritarimą ir paramą šimtuose milionų žmonių kiekviename pasaulio kontinente. Prieš šitą jėgą ilgainiui neatsilaikys niekas.

Okupacinės valdžios korupcija

Jono Klajuno žiniose iš Lietuvos (telpa šiame "N." numeryje) pabrėžiama tas faktas, kad nacių civilinė administracija Lietuvoj yra labai sugedusi. Jos godumu ir neteisingumu piktinasi net vokiečių karininkai.

"Civil-verwaltungo" valdininkai tai, žinoma, Hitlerio partijos žmonės — tos partijos, kuri susideda iš chuliganų, vaglių, plėšikų ir parazitų. Į valstybę jie žiuri, kaip į pasipelnymo šaltinį. Vokietijoje jiems jau neištenka vietų, tad Hitleris siunčia juos į okupuotas šalis.

Šitie gaivalai, atvykę Lietuvon, apsigyveno "geriausiose vilose, rekvizavo savo įstaigoms ir privačiam gyvenimui geriausius namus, baldus." Jie vagia ir ima kyšius. Pirmiuasia, suprantama, jie pasiskubino apiplėšti turtingesniuosius žydų tautybės žmones, pagrobdami jų brangenybes, rakandus, meno kurinius, kilimus ir t. t. Čia Hitlerio "rasių teorija" pasirodė esanti labai patogi: žydus galima plėšti dėlto, kad jie esą "žemos rasės", pagal nacių "mokslą"!

Paskui prasidėjo plėšimas ukininkų ir kitų gyventojų. Iki karas pasibaigs, visas Lietuvos žmonių turtas bus patekęs į vokiečių nagus. Kad bent duonos žmonėms paliktų atsiginti nuo bado!

APŽVALGA

WENDELL WILLKIE STOJA UŽ MAŽŲJŲ TAUTŲ LAISVĘ

—v—

Savo knygoje "One World", apie kurią buvo aną dieną minėta "Naujienose", Wendell Willkie, buvęs republikonų kandidatas į JAV prezidentus, rašo, kad dabartinis karas tai "išlaisvinimo karas" (war of liberation). Vienas karo tikslų, Willkie'o nuomone, tai — suteikti laisvę **visoms** tautoms valdyti save, kai tik jos sugeba, ir duoti joms taip pat ekonominę laisvę, kad jų savivaldybė turėtų tvirtą pagrindą.

Wendell Willkie pataria nuoširdžiai skelbti Atlanto Čarterio principus ir reikalauja, kad Europoje butų atgaivinta **mažųjų tautų politinė nepriklausomybė.** Jeigu, sako jisai, šitie Atlanto Čarterio principai bus paniekinti arba jeigu kuri nors valstybė pasipriešins jų vykdymui, tai pasaulis neteks jokio pasitikėjimo gražiais valdžių prižadais ir žmonių ateitis bus liudna.

Tai yra aiškus įspėjimas sovietų Rusijai ir tiems, kurie yra linkę pritarti jos imperialistiškiems siekimams. Bet toliau Willkie pasako dar aiškiau:

> "Ne tiktai Winston Churchill ir Franklin Roosevelt yra vadai, kurių žodžius ir darbus žmonija seka, lygindama su jų pareiškimais. Tas faktas, kad p. Stalinas dar vis nepareiškia susirupinusiam pasauliui Rusijos siekimų Rytų Europoje, vėl spaudžia žemyn svarstykles prieš paskelbtus vadų tikslus."

Kitaip sakant, Wendell Willkie reikalauja, kad sovietų valdžia **pareikštų viešai,** jogei ji nesikėsins grobti Baltijos tautų žemių arba kitų svetimų teritorijų, kaip kad ji yra pasižadėjusi, dėdama savo parašą po Atlanto čarteriu. Niekas neabejoja, kad Willkie yra didelis Sovietų Sąjungos simpatizatorius. Savo knygoje jisai ją labai giria. Todėl juo reikšmingesni yra šitie jo žodžiai.

Rašytojas išreiškia ir kitą svarbią mintį. Jisai sako, kad busimoji tarptautinės taikos sistema privalo apimti pasaulį ir turi but paremta **visomis** Jungtinėmis Tautomis, o ne vien tiktai didžiomsiomis valstybėmis, nors susitarimas tarp tų didžiųjų valstybių yra neapsieinamas dalykas.

Žodžiu Wendell Willkie užėmė poziciją, labai palankią mažųjų tautų aspiracijoms. Maskvos imperialistai, kurie taip didžiavosi Willkie' draugiškumu, nesidžiaugs, susipažinę su jo knygos turiniu.

—v—

UŽ KOLEKTYVŲ SAUGUMĄ

—v—

Du žymųs Amerikos laikraštininkai, W. W. Waymack ir Edgar Ansel Mowrer ėmė organizuoti "Nepartinę Tarybą Taikai Laimėti" (Non-Partisan Council to Win the Peace). New Yorke ir, vakar, Chicagoje buvo šituo tikslu pasikalbėjimai su šimtais įvairių organizacijų vadų. Sumanymą pasižadėjo remti Church Peace Union Council for Democracy, Citizens Council for United Nations, League of Nations Association, Christian Conference of War & Peace, Committee on National Morale, Citizens for Victory ir Freedom House.

Vienas iš sumanytojų, p. Waymack, yra Des Moines (Iowa) "Register" redaktorius; antrasis, Mowrer, buvęs "Chicago Daily News" užsienio korespondentas ir neseniai buvęs Karo Informacijos Ofiso (OWI) direktoriaus pavaduotojas.

Aukščiau paminėtos organizacijos, kurios pritaria Nepartinės Tarybos steigimui, priėmė bendrą veikimo programą, kuris susideda iš šių punktų:

Raginti, kad senatas Washingtone priimtų "Ball rezoliuciją" (kurios autoriai yra senatorius Ball ir trys kiti senatoriai).

Agituoti už tai, kad tarp sąjungininkų butų nuolatiniai pasitarimai politikos ir ekonomijos klausimais, einant karui.

Reikalauti, kad butų sudaryta pastovi Jungtinių Tautų Taryba, kaipo branduolys busimai Pasaulio Administracijai.

—v—

SLAPTAS LENKŲ ĮGALIOTINIS LENKIJOJE

—v—

Lenkijos vyriausybė trėmime, pasirodo, turi savo įgaliotinį Lenkijoje, kuris veikia slaptai. Jisai daro pareiškimus, kuriuos spausdina "požeminiai" laikraščiai Lenkijoje, ir pasirašo "Lenkų Valdžios Įgaliotinis Lenkijoje".

Dienraštis "Dziennik Polski", kuris eina Londone, sakosi neseniai gavęs vieno tokio laikraščio numerį su "įgaliotinio" atsišaukimu:

> "Jisai šaukia Lenkijos žmones prie vieningo pasipriešinimo ir užtikrina juos, kad kova greitai pasidarys vieša prieš įsiveržėlius. Slaptas laikraštis, kuris įdėjo tą atsišaukimą, vadinasi 'Rzeczpospolita Polska' (Lenkų Respublika), kurio numeriai pasiekė šmugelio keliu Londoną."

Kas yra tasai lenkų valdžios įgaliotinis, kuris slaptai veikia Lenkijoje, laikraštis, žinoma, nepasako.

—v—

LENKŲ AMBASADORIUS SUSIKIRTO SU DAVIES'U

—v—

Neseniai žurnalas "Life" įdėjo straipsnį, Rusijos-Lenkijos sienų klausimu, kurį parašė buvęs Amerikos ambasadorius Maskvai, Joseph E. Davies, pilnai paremdamas sovietų valdžios poziciją jos ginče su lenkais.

Joseph E. Davies, reikia pasakyti, paskutiniu laiku pasidarė karštas Stalino valdžios rėmėjas. Jisai teisina viską, ką sovietų valdžia yra padariusi arba daro: Maskvos "bylas", kruvinas "čistkas" bolševikų partijoje ir valdžios įstaigose, sovietų-nacių paktą ir t. t. Dabar jisai visomis keturiomis stoja už sovietų pretenzijas į buvusias rytines Lenkijos teritorijas.

Savo straipsnyje, beje, p. Davies "užgyrė" ir bolševikų okupaciją Baltijos kraštuose!

Į jo straipsnį davė atsakymą tame pačiame žurnale "Life" Lenkijos ambasadorius Washingtone, Jan Ciechanowski, atitaisydamas visą eilę p. Davies'o prasilenkimų su istorijos faktais. Bet mes patyrėme iš tikrų šaltinių, kad **"Life" įdėjo tiktai dalį p. Ciechanowskio laiško.**

Toks žurnalo pasielgimas nėra pagirtinas. Nesvarbu, kurioje pusėje yra daugiau tiesos, p. Davies'o ar p. Ciechanowskio, jeigu "Life" atspausdino pirmojo ataką prieš Lenkiją, tai jisai turėjo duoti vietos ir antrojo argumentams. Tiktai tokiu budu publika gali susidaryti aiškią nuomonę apie dalyką, dėl kurio juodu ginčijasi.

Ilgiausiai vandenyje yra išbuvęs anglas J. Finney, Canterbury teatre 1886 m. balandžio 7 d. jis išbuvo pasinėręs vandenyje 4 minutes ir 29 sekundes. Tai buvo tikras rekordas, kurio niekas kitas dar nėra pasiekęs.

NAUJIENŲ-ACME Photo

Pirmas Prezidento Roosevelto sunaus, Elliott, paveikslas po to, kai jis gavo paaukštinimą, — liko paskirtas pilnu pulkininku. Plk. Roosevelt vadovauja militariškai aviacijos žvalgybai šiaurinėje Afrikoje. Su juo yra jo padėjėjai: Lt. Joe David ir Kpt. Glen J. McClernon.

MARTYNAS GUDELIS

BOLIAUS ŠILINIO NUOTYKIAI

ROMANAS IŠ LIETUVIŠKO KAIMO GYVENIMO

(Tęsinys)

III. DALIS

2. NEPAGYDOMA ŽAIZDA

Papartėnams liepė nejudėti iš užeigos namų, o pati nuskubėjo pažįstamo gydytojo ieškoti. Bolius norėjo gauti gero gydytojo antrašą, kad galėtų pats į gydytoją kreiptis, bet ponia liepė nesijudinti iš vietos.

Netrukus ji pati atėjo su gydytoju, josios draugu. Gydytojas tuojau nudraskė suskretusius skudurus nuo žaizdos, nukrapštė apdžiuvusią žaizdos dalį ir paspaudė aplinkui petį, klausinėdamas kada ir koks skausmas kankina Bolių.

Žaizda buvo rimta. Jeigu pradžioje ji nebutų buvusi apleista, tai gal ir lengvai butų užgijusi, bet dabar teks daug daug atydaus darbo įdėti jai pagydyti.

—Jeigu laikai butų ramųs,— tarė gydytojas, — tai geriausia butų nuvežti sužeistąjį ligoninėn, bet dabar aš nepatarčiau vykti ligoninėn. Ligoninėje jis turės užtrukti keletą dienų. Šiandien vokiečių dar nėra Trakuose, bet mes nežinome ar rytoj jų čia nebus. Aiškiai matosi, jog žaizda padaryta šaunamu ginklu. Ligoninėje sužeistasis turės nupasakoti kur ir kada jis buvo sužeistas. Antraip, ligoninės gydytojai nesutiks jo ligoninėj laikyti ir gydyti. Tuo tarpu mes nenorime visiems pasakoti kada jis buvo sužeistas.

—Tai kas lieka daryti? — paklausė ponia.

—Ligonį reikės gydyti privačiuose namuose, — atsakė gydytojas.

—Aš čia jokio namo neturiu, — įsimaišė Bolius.

—Nesirupink, namą surasime, — pridėjo ponia ir liepė Boliui ruoštis iš užeigos.

Abiem papartėnams ponia liepė važiuoti namo, o Bolių išsivežė pas save.

—Pas mane yra keli tušti kambariai. Galėsi juose buti, kol visiškai pasveiksi, — tarė Boliui ponia. — Gydytojas kiekvieną dieną ateis tavęs apžiurėti.

Bolius buvo labai dėkingas poniai. Jis niekad nemanė, kad ji bus tokios geros širdies. Bolius pats ponios nepažinojo. Susipažino su josios veikla tiktai pas ją pagyvenęs.

|| Ponia Pamarnackienė.

Bolius žinojo, kad ponia yra ypatingos energijos moteris. Iš josios važinėjimo jis suprato, kad ji yra įsivėlusi į pavojingą darbą prieš vokiečius, bet jis net josios pavardės nežinojo. Bolius du kartu su ja padarė ilgas ir pavojingas keliones, bet jis kitaip josios nevadino, kaip ponia, ponia iš Gegužinės.

Iš pasikalbėjimų su pačia ponia, Bolius sužinojo, kad ji turi artimų ryšių Vilniuje, Trakuose, Krokuvoje ir net Varšuvoje. Ponia kelis kartus kalbėjo apie reikalą kovoti prieš vokiečius, kuriuos skaitė didžiausiais liaudies priešais. Ponia davė Boliui pasiskaityti atsišaukimą, kuriame buvo kviečiami kaimiečiai ir miestelėnai su ginklu rankose pasipriešinti vokiečiams.

Kai Bolius jai išpasakojo nuotykius su Tadaravos vokiečiais, ponia Bolių skaitė dideliu didvyriu, ir manė jį veikus josios atsišaukimų įtakoje. Pačiam gydytojui ponia pasakė: Liepiame kovoti prieš vokiečius, tai privalome ir kovoj sužeistaisiais rupintis. Gydytojas sutiko su ponios nuomone ir slaugė Bolių, kovos prieš vokiečius auką.

Netrukus Bolius sužinojo, kad ponia vadinasi ponia Felicija Pomarnackienė, kuriai priklauso dideli žemės plotai Trakų apylinkėse. Ponios vyras nuo karo pradžios išvyko į lenkų legijonus ir buvo artimu Pilsudskio draugu.

Ponia Pomarnackienė turi giminiečių Širvintų, Gegužinės ir Čiobiškių apylinkėse. Josios pažįstamieji yra dvarelių arba folvarkų savininkai.

—Didžiausiu žmonių priešu yra vokiečiai ir tie, kurie su vokiečiais dirba, — kartą ji tarė Boliui.

Ponios giliausiu įsitikinimu su vokiečiais dirbo visi tie žmonės, kurie norėjo sudaryti atskirą, nuo lenkų nepriklausančią, valdžią. Ponia kiekviena proga primindavo pavyzdžių, kaip kai kurie lietuviški komitetai gauna iš vokiečių paramą, dirba vokiečių naudai ir apgaudinėja vietos gyventojus. Lietuviški komitetai, sakydavo net vokišką karalių ant Lietuvos sosto nori pasodinti. Ponia buvo įsitikinusi, jog yra reikalas dirbti su komandantu Pilsudskiu, kuris yra pasiryžęs išlaisvinti Lenkiją ir Lietuvą. Šios dvi valstybės yra surištos unijos ryšiais, kurių esą nereikia traukti. Ponios tvirtinimai buvo pažangesni, negu daugelio lietuviškų agitatorių. Ponia apie karalių ir užsiminti nenorėjo. Ji sakė, kad žmonės patys privalo krašto reikalus tvarkyti.

Bolius atydžiai klausėsi ponios tvirtinimų, bet nesugebėjo visų reikalų aprėpti.

|| Nauja slaugė.

Pirmomis dienomis Bolius buvo patenkintas, nes jis galėjo ramiai gydytis. Karštis pradėjo atslugti ir Bolius geriau pasijautė. Bet netrukus paaiškėjo, kad žaizda užkrėsta ir ilgas savaites reikės lovoje praleisti. Ponia pametė Boliui keletą knygų, bet jis skaityti nemėgo. Bonus butų norėjęs išeiti, pasivaikščioti, bet gydytojas jam liepė visą laiką buti lovoje.

Pradžioje gydytojas ateidavo kasdieną, bet vėliau dalį savo darbo jis pavedė slaugei. Gydytojas ateidavo nereguliariai, kartą į dvi arba į tris dienas. Taip pat neturėjo nuskirtos pastovios valandos, ateidavo kada jam budavo patogiau.

Boliaus slaugė buvo Danutė, kurią jis kartą per upelį pernešė. Danutė visą laiką keliaudavo su ponia Pomarnackiene. Bolius jodvi ir iš Gegužinės apylinkių pervežė į Trakus.

Slaugė iš Danutės buvo labai gera, jautri, atsargi. Kai gydytojas perrišdavo žaizdą. tai jis nekreipdavo dėmesio į skausmą. Pridžiuvusius skudurus atplėšdavo be jokio pasigailėjimo. Danutė taip nesielgė. Kai tiktai Boliui labai suskaudėdavo, ji nustodavo plėšti, atmirkydavo suskretusias vietas.

Boliui geriau patikdavo josios perrišimas, negu gydytojo. Danutė mokėjo taip lengvai žaizdą periršti, kad joks skausmas nesukildavo. Atvirkščiai, josios intervencija Boliui sudarydavo didelį malonumą. Bolius užsimiršdavo apie savo žaizdą. Jis atydžiai žiurėdavo į magiškus josios pirštus, kurie mokėjo žaizdas be skausmų gydyti.

Bolius netrukus pradėjo jausti, kad nuo kiekvieno josios perrišimo jis sustiprėdavo. Kai gydytojas savo rankas pridėdavo prie žaizdos, kelias valandas skausmai jį kankindavo, tuo tarpu Danutės rankos buvo geriausias balzamas. Danutė ne tiktai aptvarkydavo jo lovą, bet atnešdavo vandens, pasiteiraudavo apie Boliaus nuotaiką, ir kiekvieną kartą išeidama atsisveikindavo su malonia šypsena, kuri Bolių gydė geriau negu vaistai.

Danutė buvo viena pirmutinių, kuri pasiteiravo apie asmenišką Boliaus gyvenimą. Ji išklausinėjo ar Bolius turi motiną, tėvą, seserų ir giminiečių. Teiravosi apie Boliaus darbą ir ateities planus, apie namus ir apylinkes.

Bolius išaiškino, kad Danutė buvo tolima Pomarnackienės giminietė. Danutės tėvas su dviem josios seserim išvažiavęs į Rusiją karo pradžioje. Danutė buvo išvažiavus pas savo tetą ir neturėjo progos išvažiuoti su namiškiais. Jokių tikrų žinių apie seseris ir tėvą ji neturėjo. Vieni parvažiavusieji tvirtino, kad josios tėvas miręs Rusijoj pirmais karo metais, o vyresnioji sesuo ištekėjusi už karininko. Jaunesnioji lankanti kažkokią mokyklą Rusijoj.

(Bus daugiau)

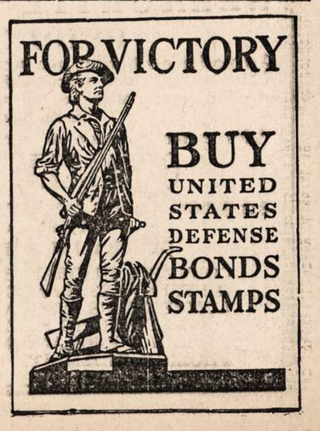

Žinios iš Lietuvos

OKUPANTŲ KORUPCIJA.—CIVILIAI IR KARIŠKIAI. —ŽYDAI. — GYVENTOJŲ VILTIS. — J. A. V.

Kada tai Kaizerinė Vokietija didžiuodavosi savo valdininkija. Valdininkams buvo statomi griežti reikalavimai ne tik tarnyboje, bet ir privatiniame gyvenime: buti blaivais, nepaperkamais, rupestingais su piliečiais ir pavyzdingais šeimyniniame gyvenime. Skolos, ar šiaip netvarkingas gyvenimas buvo ganėtinos priežastys paliuosavimui iš tarnybos. Jau laike pirmo pasaulinio karo Lietuva pergyveno vokiečių okupaciją. Deja, vokiečių valdininkai paliko labai ir labai blogą apie save nuomonę. Korupcija, storžievišlkumas ir dažnai žiaurumas — štai kokia charakteristika liko vokiečių valdininkams.

Negalime pasigirti, kad turime ganėtinai žinių apie dabartinę okupaciją, vienok jų pakanka, kad pasakyti, jog okupantai nepasikeitė.

Lietuva dabar valdoma dalinai kariška administracija ir civiline valdžia. 1915—1918 metais svarbiausią rolę vaidino karo vadovybė, kurios žinioje buvo civilinė administracija. Kitaip yra dabar: civilinė administracija, arba vokiškai Civil Verwaltung, lošia svarbiausią rolę — su ja skaitosi kariški Orts-komendantai ir kitokie kariški viršininkai. Iš kariškių žinomi gen. leit. Braemer okupacinės "Ostlando" armijos vadas, gen. major Pohl, Lietuvos okup. korpuso vadas ir Kauno Orts (vietos) komendantas Just, buvęs Lietuvoje karo ataše, neseniai irgi pakeltas į gen. majoro laipsnį. Ne vien tik Lietuvos žmonės nepatenkinti ir neapkenčia vokiečių civil-verwaltungo valdininkų, net patys vokiečių kariškiai jais piktinasi. Kariškiai esą nepatenkinti tų valdininkų privilegijuota padėtimi ir išdidumu. CV žmonės gyvena geriausiose vilose, rekvizavo savo įstaigoms ir privačiam gyvenimui geriausius namus, baldus. Vagiliavimas ir korupcija plačiausiai tarp jų paplitusi. Žydų tautybės žmonės seniai apiplėšti atimant brangenybes, baldus, meno vertybes, kilimus etc. Už tuos dalykus žydai laikinai galėjo gauti šiokių tokių lengvatų sau ir šeimai, kaip jau nieko neliko — bendras, o gal ir žiauresnis už kitus likimas. Lietuviai, ypač ukininkai, turi atiduoti privalomas normas ir virš jos dar turi aprupinti privačias civil-verwaltungo žmonių užgaidas maisto srityje, ir dar dažnai dovanoms tų valdininkų Berlyne protektoriams, dėka kurių jie savo riebias vietas gavo ir iš kurių laukia apgynimo jei įklimptų. Penėti ir aprupinti baldais reikia tiek valdininkus, tiek jų šeimas, bei gausią giminę, kuri išrašyta iš Vokietijos gilumos. Jie visi valgo ir lėbauja namuose, gi visi kariškiai turi eiti pietauti ir vakarieniauti į "Deutsches Haus" (Buv. Liet. karininkų Ramovę). Valgis ten yra vienodas ir blogas. Kariškiai prisibijo ir vengia bendrauti su civil-verwaltungo žmonėmis, nes tie išgirdę apie save nepalankią nuomonę per gestapo sudaro tokiems protekciją perkėlimui į frontą.

NAUJIENŲ-ACME Telephoto

Futbolo komisijonierius Elmer Layden (po kairei) ir futbolo komandų savininkai bei treniruotojai laiko konferenciją, kurioje "draftuoja" pasižymėjusius lošėjus.

Didesniuose miestuose pašto įstaigose yra atskiri langeliai vokiečiams. Iš teatrų repertuaro išbraukti visi anglų, rusų ir kitų Suv. Tautų autorių veikalai.

Ruduo Lietuvoje buvęs labai gražus, saulėtas ir šiltas. Derlius buvo labai geras; dėja, ukininkai negalėjo juo pasinaudoti — tuo pasirupino "civil-verwaltung". Dėka juokingai mažo atlyginimo ukininkai net nenori auginti gyvulių: tačiau jie priverčiami tą daryti grasinant prašalinimu nuo ukio, ar išsiuntimu prie darbų Vokietijon. Ukininkui pirktis geležies, ar trąšų neįmanoma. Daug jaunimo slapstosi nuo išsiuntimo į darbo stovyklas. Mieste su valgiu blogai, o kojinių ir apavo už jokius pinigus negausi. Todėl Kaune visi vaikščioja be kojinių ir daugelis su medinėmis klumpėmis. Kaune ir provincijoje daug policijos ir vokiškos žandarmerijos — kur anksčiau buvo vienas — dabar 3—4 policininkai. Grįžusieji iš Vokietijos repatriantai irgi nusiminę ir nepatenkinti. Negavo to, ko tikėjosi važiuodami Vokietijon, dabar vėl atvežti negauna savo turtų, kuriuos užgrobė civil-verwaltungo "nusipelnę Tėvynei žmonės". Pav. kada tai smarkus vokietininkas Hirsch, visiškai nusiminęs. Lietuvos laikais jo žmona turėjo garą dantų gydytojos praktiką. Dabar negauna buto ir neturi reikalingų instrumentų. Anksčiau gyvenę Lietuvoje vokiečiai, buvę aršūs vokietininkai, dabar sugrįžę visai kitaip jaučiasi. Daugelis jų nesivaržo viešai pasakyti, jog anksčiau pas lietuvius buvo geresnė tvarka, nebuvę tokios korupcijos, nei vagiliavimo. Net sugrįžusiam grafui Totlebenui, jo Kėdainių dvaro nesugrąžino, o pasiulė persikelti į Lenkiją ar Ukrainą. Pasirodo, jo dvaras patiko vienam ministro Rosenbergo artimam žmogui ir jis iš jo nemanąs išeiti.

Mokyklų skaičius visiškai mažas, nes patalpos užimtos kariškoms ligoninėms. Vienam kambary dirba 2—3 klasės. Vokiečiai nori ir tą skaičių sumažinti. Lietuvių profesorių delegacija su prof. Zubkum priešakyje mėgino apginti medicinos ir technikos fakulteto ir taip jau sumažintas patalpas. Ta delegacija tapo areštuota. Nežinia kas ten įvyko, bet po kelių dienų juos išleido iš kalėjimo — sako, neva kariška valdžia patarė neerzinti žmonių per daug.

Lietuvių taip vadinamų patarėjų rolė grynai dekoratyvi — jie jokios galios neturi.

Visi tiki, kad Lietuva bus laisva. Net didžiausi pesimistai tiki į galutiną Suv. Tautų laimėjimą ir ypač pasitiki Amerika: sako, ji pati atsiekė laisvės, kaip to norėjo, ji tai geriausiai supras, kad ir mažų tautų norą gyventi ir tvarkytis laisvai. Su jos ir Britų pagalba busime laisvi. Žmonės Lietuvoje dėl vokiečių tvarkos ir vagiliavimo šiaip galvoja: lai vagia ir saualiauja — kaip atėjo, taip ir išeis. Turtą ir vėl įgysime by tik laisvi butume. Tačiau bolševikų naujo atėjimo visi bijo: sako, tokiu atveju, jaunas ir senas griebsis gintis. Kaip tik užeina kalba apie jų galimą grįžimą, ukininkai ir darbininkai surimtėja ir ramiai kalbėti nebegali.

Pirmų okupantų teroras buvo toks baisus, kad ir dabar lietuvių nervai netvarkoje. Beveik nėra šeimos, kuri neturėtų ištremtų į Sibirą artimųjų.

Žydų klausimas. Apie žydus kuomažiausia žinių. Jie yra visiškai atskirti. Juos valdo specialųs vokiečių valdininkai. Pradžioje buvo žudynių ir savižudybių. Buvo iš vokiečių pusės ir apiplėšimų. Lietuviams žydų pagailo, mėgino jiems gelbėti, bet tokie lietuviai pagauti patys smarkiai nukentėjo. Pastaruoju laiku apie žydų žudymą nebuvo girdima. Iš jų sudarytos darbo komandos ir matoma, kaip iš Vilijampolės jie gatvėmis vedami į darbus. Kai kur fabrikuose lietuviai dirba su žydais drauge. Nors stropiai prižiurima vis tik apsimainoma laiškais ar ir vienu kitu žodžiu. Lietuviai tokiems sandvičių pakiša, padėdami šalia jų ant varstoto, neva ieškodami reikalingo instrumento.

16 vasario minėjimas tai buvo lietuvių jėgų bandymas ir, reikia pasakyti, atkaklumas laimėjo. Matyti, vokiečių slaptoji policija buvo pranešus, kad moksleivija ir daugumas gyventojų visvien pasiryžo minėti tą tautos šventę ir tuo parodyti, jog tautoje, nežiurint kas valdytų, nepriklausomybės idėja gyvą. Civilverwaltung buvo išleidusi įsakymą, kad ji patyrusi apie kokius tai ruošiamus "neramumus" ir griežtai draudžia bet kokias demonstracijas ir žmonių susiburimus. Vienok lietuviai tarėjai išaiškino, kad gali prieiti prie susirėmimų, tad apmasčius "neoficialiai" nusileista — vokiečiai, girdi, nematysią to visko, jei šalia taut. vėliavų bus ir hakenkreuco vėliavos. Miestas buvo pasipuošęs tautinėmis vėliavomis, ties Tautos Muziejum buvo sudėta daugybė vainikų ir gėlių. Didžiausia minia išklausė generolo Nagiaus rimtus žodžius ir gatvėse visur buvo pavyzdingiausia tvarka — gyventojai tą dieną norėjo pademonstruoti ir įrodė savo subrendimą ir tvirtą nusistatymą. Šventė praėjo ant tiek įspudingai, kad okupantai pajuto, jog lietuviai nesiduos taip lengvai pavergiami.

Pirmieji okupantai bėgdami paliko savo žmonas — pramintas "katiušomis". Joms vokiečiai pirmiau įtaisė koncentracijos stovyklą irgi Vilijampolėje. Dabar daugelis jų vaikščioja laisvai į miestą, tarnauja vokiečių šeimose. Bet vėl kitos iš tos stovyklos neišleistos iki paskutinio laiko.

Apie Pasiuntinybių ir konsulatų egzistavimą žmonės žino. Žino ir apie Amerikos Lietuvių Tarybą.

Jungtinės Am. Valstybės Lietuvoje visuomet buvo populiarios. Čia gyvena milžiniškas skaičius tautiečių. Kas gi geriau supras Lietuvą ir gins jos reikalus? Todėl ir visos viltys nukreiptos į Jungtines Amerikos Valstybes.

Jonas Klajunas

JUOKAI

—v—

PIRMĄ KARTĄ VAKARUŠKOSE

Tėvas turėjo vieną sunų, jau dvidešimties metų, kuris dar nebuvo matęs nei buvęs vakaruškose. Kartą tas tėvo sunus nuėjo į vakaruškas. Kai jis pamatė, kad vienas muzikantas paėmė skripką ir pradėjo tempti striunas, paskum pradėjo groti ir šokti — tas išsigandęs parbėgo namo.

Tėvas jį pasitikęs klausia:

—Kodėl tu taip greit grįžai namo?

Sunus sako:

—Kaip aš nebėgsiu namo, kad kažin koks senis paėmė vaiką ir pradėjo jį su basliu mušti. Vaikas kad pradėjo rėkti... Bernai su mergom ėmė dukti... Aš pabijojau ir parbėgau namo.

—v—

Patarimas Pirkti Malevą

—v—

Pavasariui atėjus, kiekvienas namų šeimininkas nori, kad jo namas atrodytų gražiai. Jis nori, kad jo namas butų gražus jam pačiam ir apylinkės gyventojams-kaimynams.

O kad namas atrodytų puikiai, suprantama, jį reikia malevoti.

Barta and Lejkar, kurie turi tris krautuves, 4148 Archer Ave., 1923 S. Blue Island Ave. ir 3354 W. 26 St., sako, kad jų krautuvėse dabar malevos galima gauti. Bet jie pataria ilgai nelaukti, nes vėliau gali malevos pritrukti. Todėl, kas mano dabar savo namą malevoti, nuvykit į pažymėtas vietas ir nusipirkit reikalingos malevos.

(Sk.)

Remkite Lietuvišką Žyduką.
NATHAN KANTER
MUTUAL LIQUOR CO.—WHOLESALE
4707 So. Halsted St.
Tel. BOUlevard 0014

GREITAM RUPTUROS PALENGVINIMUI

Galit pilnai pasitikėti
SYKES SERVICE
36 So. State

Sophie Barcus
RYTINĖ RADIO VALANDA
—IŠ STOTIES—
W.G.E.S.
Kasdien nuo 8:45 val. ryto iki 9:15 val. ryto.
Subatomis nuo 8:30 iki 9:15 val. ryto.
Pirmadieniais taipgi 7:00 val. vakare.
Išgirskite vėliausias žinias muziką ir kitus įdomius pranešimus.

—v—

EVERYBODY EVERY PAYDAY 10% IN WAR BONDS

O'BRIEN MALEVA

Ką reiškia TIKRA rųšis ir TIKRA Vertė

Plaunama SIENOMS MALEVA $2.80 GALIONAS

O'Brien's Liquid Velvet—super flat maleva didelio gražumo ir ištvermingumo. 16 spalvų ir balta.

Ne-Pagelstantis BALTAS ENAMEL $1.55 KVORTA

Liquid Lite—labai žibanti, virtuvėms ir maudynėms. Buna balta. Lengva malevoti. Išdailina sienas.

Vidui ir iš Lauko GRINDIMS ENAMEL 95c KVORTA

Labai stiprus enamel visokios rųšies grindims. Greit išdžiusta. Lengva malevoti. Yra 10 spalvų.

Nauja One-Coat SIENOMS MALEVA $2.80 GALIONAS

O'Lite maišosi su vandeniu—išdžiusta į vieną valandą—nesmirda. Uždengia sienų popierą ir t. t. 8 spalvų ir balta.

BARTA & LEJCAR

4148 ARCHER AVE.
Kompas Richmond
LAFAYETTE 9500
1923 SO. BLUE ISLAND AVE.
Phone CANAL 4176
3354 WEST 26th STREET
Phone ROCKWELL 1740

O'BRIEN PAINTS

PAGALVOKIT

BONAI NUPIRKS ORLAIVIŲ - BOMBŲ ŠAUTUVŲ - TANKŲ IR LAIVŲ

Užtenkamas kiekis šių karo įrengimų tinkamose vietose, TINKAMU LAIKU, pagelbės musų kovojančioms jėgoms užbaigti savo uždavinį į GALIMAI TRUMPIAUSĮ LAIKĄ.

INVESTUOKIT Į KARO BONUS

The HALSTED EXCHANGE NATIONAL BANK of CHICAGO

Halsted Street prie 19th Place

Narys Federal Reserve System ir Federal Deposit Insurance Corporation.

MADOS

4364

No. 4364 — Išeiginė suknelė. Sukirptos mieros 36, 38, 40, 42, 44, 46, 48 ir 50.

Norint vieną ar daugiau pavyzdžių iškirpti pavyzdį ir numerį, pažymėkit mierą ir aiškiai parašykit savo vardą, pavardę ir adresą. Siųskit pinigus arba pašto ženkleliais kartu su užsakymu. Adresuokit— NAUJIENOS PATTERN DEPT., 1739 So. Halsted St., Chicago, Ill.

NAUJIENOS Pattern Dept.,
1739 S. Halsted St., Chicago, Ill.

Čia įdedu 16 centų ir prašau atsiųsti man pavyzdį No.————

Mieros..... per krutinę

(Vardas ir pavardė)

(Adresas)

(Miestas ir valstija)

Iš priežasties lėtumo paštos, prisiuntimas musų patternų gal užtruks kiek ilgiau, negu paprastai.

Sveikatos Dalykai

Skubus nikstelėjimų gydymas

—v—

Nikstelėjimas yra staigus sąnario kaulo pakrypimas iš normalės vietos ir pastanga išsprukti. Šiame sprukime yra patempiami ir sužeidžiami sąnario saitai, plėvės ir raumenys, taipgi nutruksta nemaža mažyčių kraujagyslių, todėl pasidaro kraujo varvėjimas į mėsas. Įvykęs mėsų užgavimas padaro įdegimą ir tinimą, kas iššaukia skaudėjimą. Ligonis negali vaikščioti, jo miegas trukdomas ir šiaip jis kenčia.

Nikstelėjimai dažnai įvyksta rankos rieše (čiurnyj), dar dažniau sąnaryj tarp blauzdos ir letenos. Ima 3, 4, 5 ir daugiau savaičių, kol nikstelėjimas sugyja. Kada nutruksta stambesnė kraujagyslė, prisieina sąnarį sutvarkyti ir leisti jam ramybėj gyti. Visuose kituose atsitikimuose dėl nikstelėjimo sirgti nėra reikalo. Gydytojas įšsvirkščia nervus migdančio skiedinio į suskaudintas mėsas ir saikingai suveržia sąnarį. Suveržimas reikalinga tik pradžioj. Skaudėjimas dingsta umai. Tik retuose atsitikimuose teprisieina gydymą pakartoti. Ligonis nuo pat pradžios gali vaikščioti ir be keblumo sąnarį judinti. Mėsos negauna surambėti.

Dabar, kada žmonės neturi laiko sirgti ir kada už darbą gauna daugiau, negu gautų už ligą pašalpų, nikstelėjimai neturėtų skaitytis liga.

Dr. A. Montvidas

NAUJIENŲ-ACME Telephoto

Kai iškilęs Missouri upės vanduo pasiekė Omahą, kareiviai ir civiliai pradėjo daryti užtvenkas. Bet tai buvo tik tuščios pastangos, nes vanduo prasimušė ir apsėmė municipalę skraidyklą ir dalį miesto.

DEBATUOJAMAS 8 CENTŲ FĖRO KLAUSIMAS CHICAGOJ

Gatvėkarių kompanija reikalauja 8 centų fėrą nustatyti patvariai. Miesto advokatai ir federalinės valdžios atstovas apklausinės gatvėkarių kompanijos viršininkus.

—v—

Penktadienį, balandžio 16 d., prasidėjo apklausinėjimas Chicagos gatvėkarių kompanijos viršininkų. Apklausinėjimas eina Illinois Commerce Komisijos posėdžiuose. Apklausinėjami yra Chicagos gatvėkarių kompanijos viršininkai. Apklausinėjimą daro Chicagos miesto advokatai ir J. V. generalinio prokuroro padėjėjas William R. Morgan.

Dalykas yra toks, kad gatvėkarių kompanija įteikė Illinois Commerce Komisijai reikalavimą nustatyti patvariai gatvėkarių fėro kainą 8 centus.

Asmens, kurie abejoja reikalu imti 8 centų fėra vietoj 7, nurodo pačios gatvėkarių kompanijos finansinį raportą. Tas raportas liudija, kad 1942 metais gatvėkarių kompanijos pajamos buvo apie $10,000,000 didesnės, negu 1941 metais.

Tas pats raportas nurodo, kad Chicagos gatvėkarių kompanija gryno pelno 1941 metais turėjo $2,546,175, o 1942 metais $5,5,722,576. Pelnas padaugėjo dėl to, kad fėrų kaina buvo pakelta, o kita dėl to, kad skaičius važiuojančių gatvėkariais žmonių pašoko aukštyn. Skaičius važiuojančių gatvėkariais žmonių dar tebeauga.

Tai kodėl gatvėkarių kompanija reikalauja aštuonių centų fėro važiavimui? Dėl šito klausimo ir buvo daugiausia apklausinėjami gatvėkarių kompanijos viršininkai penktadienį, yra apklausinėjami šiandien (šeštadienį) ir bus apklausinėjami pirmadienį.

Po apklausinėjimo Illinois Commerce, laukiama, išneš sprendimą dėl gatvėkarių reikalavimo padaryti 8 centų fėrą Chicagoje pastoviu.

MAISTO PRODUKTŲ PAINIAVOS CHICAGOJE

PIRKIMAS VIRTUVIŲ RIEBALŲ, KAINOS VALGIAMS RESTORANUOSE, FARMERIAI KALTINAMI, ŽYDAI KETINA BOIKOTUOTI VIŠTIENĄ.

—v—

Painiava kontroliavime maisto kainų Chicagoje nepašalinta bent kol kas.

Žydų košernos mėsos dyleriai ketina boikotuoti vištieną. Jie sako, kad negali konkuruoti su juodosios rinkos kainomis.

Ryšium su ketinamu boikotu yra kaltinami farmeriai. Jie, girdi, palaiką juodąją vištienos rinką. Antra vertus, nurodoma, kad farmeriai mažiau vištų parduoda, kad jie palaiko vištas kiaušiniams, ažuot parduoti jas mėsai.

Ben Regan, Karo Produkcijos Ofiso atstovas, praėjusį ketvirtadienį pareiškė, kad busią baudžiami tie bučerninkai, kurie nekooperuoja su valdžia rinkime riebalų iš namų virtuvių. Dalykas toks, kai kurie bučeriai nenori mokėti šeimininkėms už surinktus riebalus, kai jos reikalauja primokėjimo.

Valdžia reikalauja, kad jie tai darytų. Regan prašo šeimininkes painformuoti ponią Walter Kelly (Randolph 3760), Karo Produkcijos liekanų rinkimo prižiurėtoją Chicagoje, jeigu bučeriai atsisako pirkti surinktus riebalus.

Kainų Administracijos Ofiso ir valgyklų atstovai turėjo konferenciją. Tarėsi apie nustatymą kainų valgiams restoranuose, baruose ir viešbučiuose.

Illinois Valstijos smulkmenų pardavėjų sąjunga platina peticiją, kuri reikalauja visai kitokiais pagrindais sutvarkyti kainų kontrolę, ne kad dabar ji yra vykdoma gyvenime. Sąjungos viršininkai aiškina, jogei kontrolė butų galima tuomet lengviau ir geriau palaikyti.

Šeši Studentai Areštuoti Kaipo Vagiliai

—v—

Penki universiteto ir aukštosios mokyklos studentai buvo areštuoti praėjusį ketvirtadienį, bal. 15 d., Urbana miešte, kur yra Illinois Universitetas. Šeštas suimtas Chicagoje.

Areštuotieji studentai buvo moksleivių tarpe atletai. Jie yra kaltinami, kad pavogė iš Illinois ir Purdue universiteto studentų patalpų drabužių, gražnų ir kitokių daiktų vertės $1,000. Chicagietis suimtas vyrukas yra kaltinamas kaipo vogtų daiktų priėmėjas.

Vienas iš areštuotų yra Ralph Goldstein, 18 metų Illinois Universiteto pirmametis studentas. Kitas yra Chester Berschinski, 18 metų, 55 East 137 st. Riverdale. Praeity jis buvo Cook kauntės teniso šempionas. Jis prieš porą savaičių buvo išmestas iš Illinois Universiteto. Trečias areštuotasis yra Charles Fowler, 20 metų, trečiametis Illinois Universiteto studentas, kilęs iš Watseka. Jis priklausė universiteto basketbolo komandai. Areštuoti taipgi Jack van Dover 18 metų, Hobart Redman 18 metų ir Eugene Redman 16 metų. Pastarieji trys yra Watseka aukštosios mokyklos auklėtiniai.

Ralph Goldstein yra baigęs Fenger aukštąją mokyklą Chicagoje. Jis priimdavo vogtus daiktus. Policijai studentai prisipažino, kad padarytais iš vagysčių pinigais jie kaziriuodavo, ir jų betai kazirose eidavo taip aukštai, kaip $5 vienam lošimui.

—v—

Trečią Racionavimo Knygelę Gal Pasiųs Paštu

—v—

Šią vasarą bus išdalinta Chicagos ir apylinkės gyventojams Trečia Racionavimo Knygelė. Taip pranešė Raymond S. Mc Keough, Chicagos apskrities Kainų Administracijos Ofiso direktorius. Jau dabar yra tų knygelių jo žinioje apie 21,000,000.

Jos bus skiriamos cukrui, kavai ir batams racionuoti.

McKeough manymu, šias knygeles galima bus gyventojams išsiuntinėti paštu. Nereikėsią eiti į mokyklas joms užsiregistruoti ir jas gauti.

—v—

—v—

In between the sieges of rushing at work and spring cleaning at home the L.U.C. still manages to find time for some gallavanting and "meeting-holding". Activity-planning has been on the upswing just lately with varied delegations attending the Ice-Capades Revue (which drew oohs and ahhs from all) and two radio broadcasts. The Social Committee is functioning beautifully; now all that is needed is a little more cooperation from the members!

Something new has been added to the University Club curricula. From now until June 6th the L.U.Cers. are going to be high pressure bond salesmen. They are going to offer all you good people the opportunity to win $50 worth of War Bonds for ten cents! If you spare only a nickel you'll still have a chance to win a $25 bond. Be on the lookout for some high talking for the next month and a half, and get those nickels and dimes ready!

Can't let this column be written without heralding the arrival of a new L.U.C. prospective member! Of course, the very young Miss Kezes, who was born on March 31, 1943, will get to be a member only in about 1963, but until then we'll welcome her as a prospective. Happiest congratulations to Blanche and Al, who are mighty proud parents now!

More congratulations today — to 2nd Lieutenant Victor Krauchunas who was home two weeks ago to celebrate the successful completion of his O.T.S. course. Vic was drafted as a private about a year ago, worked his way up to a Sergeant's rank as an M.P., and gained a candidacy to O.T.S. The work was plenty hard and Vic's new honors are well deserved! Best wishes from us, Vic!

Another promotion in the L.U.C. ranks. It is now Lt. Al Childs instead of Lt. (j.g.). May you continue to have "sunny" sailing, Al!

Can't neglect the ladies so we'll throw a few bouquets to Anita Navicki-Karns who is now the new L.U.C. secretary, since Lucille Jacobs-Prane deserted Chicago for St. Louis. Anita will need the luck, so we'll wish it on her!

The Army has taken another member from our ranks. It is now **Private** Albinas Reneckis. We don't doubt that Uncle Sam will like Albinas as well as we do. We just hope Al doesn't forget to come back to us! Good luck to you and also to Private Pauk Baltenas who left a few months before Albinas. Our two real Lithuanian boys are making us even more proud of them now!

Just learned that Ziggie Klikun has been hiding out at Harvard lately where he is now an Ensign. More power to you, Ziggie!

A breezy visit home was made by Joe Tompkins when he trotted down from New York for a 1½ day leave. Short but sweet.

Just about now Captain Bob Petraitis is about on his way to — only Uncle Sam knows where. Best of luck, fella — we're rooting for you.

Just a reminder that Sunday, April 18, is the date for the April meeting. Place is yours truly's home, 3942 S. Rockwell St., 2nd floor. The time is 3:00 P.M.—promptly! Important happenings will be happening so we're expecting a good sized attendance. Don't fail us now! 'Til tomorrow,

— I. C. M.

—v—

Kojinių Kainų Numušimas Atidėtas Iki Gegužės 21 Dienos

—v—

Prieš kurį laiką buvo paskelbta, kad nuo vakar dienos, balandžio 15-tos, moterų rayon kojinių kainos bus numuštos. Bet ketvirtadienį Kainų Administracijos atstovas pareiškė, kad šių kojinių kainų numušimas atidėtas bent iki gegužės mėnesio 21 dienos.

AKIŲ SPECIALISTAI

DR. VAITUSH, OPT.
LIETUVIS

Mano 20 metų praktikavimas jusų garantavimas.
Optometrically Akių Specialistas
Palengvina akių įtempimą, kuris esti priežastimi galvos skaudėjimo svaigimo, arba aptemimo, nervuotumo, skaudamą akių karštį, atitaiso trumparegystę ir toliregystę. Prirengia teisingai akinius. Visuose atsitikimuose egzaminavimas daromas su elektra, parodančia mažiausias klaidas. Speciali atida atkreipiama į mokyklos vaikus
Atitaisome akių color blind.
VALANDOS: nuo 10 ryto iki 8 v vak. Seredomis nuo pietų, o Nedėlioj pagal sutartį.
Daugely atsitikimų akys atitaisomos be akinių. Kainos pigiau kaip pirma.
4712 South Ashland Av.
Phone YARDS 1373

Dr. G. SERNER
LIETUVIS AKIŲ GYDYTOJAS
25 metų patyrimas

Tel. Yards 1829
Pritaiko Akinius Kreivas Akis Ištaiso.
Ofisas ir Akinių Dirbtuvė
3401 SO. HALSTED ST
kampas 34th St.
Valandos nuo 10 iki 4, nuo 6 iki 8
Nedėlioj pagal sutartį.

DR. KARL NURKAT
(NURKAITIS)

Pritaiko atsakomingai akinius už prieinama kaina ir ant lengvų išmokėjimų.
3241 S. Halsted Street
PHONE CALUMET 4591
RAKANDŲ KRAUTUVĖ

ADVOKATAI

K. P. GUGIS
ADVOKATAS
Miesto ofisas
127 N. DEARBORN STREET
Kambarys 1431—1434.
Telefonas CENTRAL 4411-2
Namų ofisas:
3323 SO. HALSTED STREET
Valandos vakarais nuo 6 iki 8:30
Telefonas YARDS 0818
Ketvirtadieniais ir Sekmadieniais pagal sutartį.

A. A. SLAKIS
ADVOKATAS
7 So. Dearborn St.
Room 1230
Ofiso Tel. CENTRAL 1824
Valandos: 9 ryto iki 4 popiet.
Pirm. ir Ketv. iki 6 val. vakaro.
Namų Tel. ABEerdeen 4774

Rezidencija REPublic 5047
Nedėliomis Susitarus.
CHARLES P. KAL
ADVOKATAS
Kasdien val.—10 iki 8
Treč. ir Penkt. 10 iki 6.
6322 SO. WESTERN AVE.
Telefonas PROspect 1012-0721

KITATAUČIAI

DR. HERZMAN
IŠ RUSIJOS
Gerai lietuviams žinomas per 39 metus kaipo patyręs gydytojas chirurgas ir aukušeris.
Gydo staigias ir chroniškas ligas vyrų ir moterų ir vaikų pagal naujausius metodus. X-Ray ir kitokius elektros prietaisus.
Ofisas ir Laboratorija
1031 W 18th St netoli Morgan St
Valandos nuo 10—12 pietų ir nuo 6 iki 7:30 val. vak kiekviena diena išskiriant šeštadienio vakaro ir nedėliomis.
Tel. CANAL 3110.
Rezidencijos telefonas:
Superior 9454 ar CENTRAL 7464

Dr. Charles Segal
OFISAS:
4729 So. Ashland Ave.
— 2-ros lubos —
CHICAGO, ILLINOIS
Ofiso Valandos:
Nuo 10—12 val. ryto, nuo 2 iki 4 val. popiet ir nuo 7 iki 8:30 val. vakaro. Nedėliomis nuo 10 iki 12 valandai dieną.
Phone MIDWAY 2880

LIETUVIAI

GYDYTOJAI IR DENTISTAI
Amerikos Lietuvių Daktarų Draugijos Nariai

Phone CANAL 6122
Dr. S. BIEŽIS
GYDYTOJAS IR CHIRURGAS
2201 West 22nd Street
Valandos nuo 1—3 ir 7—8
Seredomis ir Nedėl. pagal sutartį
Rez. 3241 W. 66th Place
Phone REPublic 7868

Ofiso Tel. VIRGINIA 0036
Aezidencijos telefonas
BEVERLY 8244
DR. T. DUNDULIS
GYDYTOJAS IR CHIRURGAS
4157 ARCHER AVENUE
Ofiso valandos:
nuo 1—3 ir nuo 6—8:30 val. vakaro
Trečiadieniais pagal sutartį.

Dr. F. Pulsucki Le Van
DR. GRACE ILIFF
GYDYTOJAS IR CHIRURGAS
Valandos kasdien 2—4 ir 7—9 vak
Ketvirtadieniais tik pagal sutartį
1957 W. Garfield Blvd.
Cor. Damen HEMLOCK 6699

A. Montvid, M. D.
West Town State Bank Bldg.
2400 WEST MADISON STREET
Val.: 1 iki 3 popiet. 6 iki 8 vak.
Telefonas SEELEY 7330
Namų telefonas BRUNSWICK 0597

DR. S. NAIKELIS
GYDYTOJAS IR CHIRURGAS
Ofisas ir Rezidencija
3417 So. Halsted St.
Tel. LAFAYETTE 7020
Val 2—4 popiet, 7—8:30 vak.
Sekmadieni pagal sutartį.

Telefonas YARDS 3146
DR. V. A. ŠIMKUS
GYDYTOJAS IR CHIRURGAS
IR AKINIUS PRITAIKO
744 W. 35th Street
Valandos: 11—12; 2—4 ir 6:30—8:30
Pirmadieniais tik nuo 2—4 ir 6:30—8:30. Šventadieniais: 11—12.

DR. STRIKOL'IS
Gydytojas ir Chirurgas
Ofisas 4645 SO. ASHLAND AVE.
Ofiso val.: nuo 2 iki 4 ir nuo 6 iki 8 val. Nedėlioj pagal susitarimą.
Ofiso tel YARDS 4787
Namų tel PROSPECT 1930

DR. C. Z. VEZEL'IS
DENTISTAS
4645 So. Ashland Ave.
arti 47th Street
Telefonas YARDS 2246
Valandos: nuo 9 iki 8 vakaro
Seredoj pagal sutartį.

DR. BRUNO J. ZUBRICK'AS
GYDYTOJAS IR CHIRURGAS
NAUJOJE VIETOJE
2403 West 63rd St.
VALANDOS: 2—4 popiet ir 7—9 vakaro, trečiadieniais ir sekmadieniais pagal susitarimą
Telefonas HEMLOCK 7899
Namų tel. RADCLIFFE 7885

KITI LIETUVIAI DAKTARAI

Tel. HEMLOCK 5849
Dr. Peter T. Brazis
GYDYTOJAS IR CHIRURGAS
6757 S. Western Ave.
VALANDOS: 1 iki 3 ir nuo 7 iki 9
Treč. ir Sekm. susitarus.

Dr. Emily V. Krukas
GYDYTOJA IR CHIRURGAS
4146 Archer Avenue
Ofiso Tel. LAFayette 3210
Res. Tel. LAFayette 0094
Jeigu Neatsiliepia—
Šauk KEDzie 2868
VALANDOS:
Pirmad., Antrad., Ketvirt. 6—9 vak
Penktad., Šeštad. 8:30—9:30 vakaro
Sekmadienį pagal susitarimą.

DR. MARGERIS
3325 So. Halsted St.
Valandos: nuo 10 iki 2
ir nuo 6 iki 8.
Sekmadieniais nuo 10 iki 12.
Phone YARDS 7299

Garsinkitės 'N-nose'

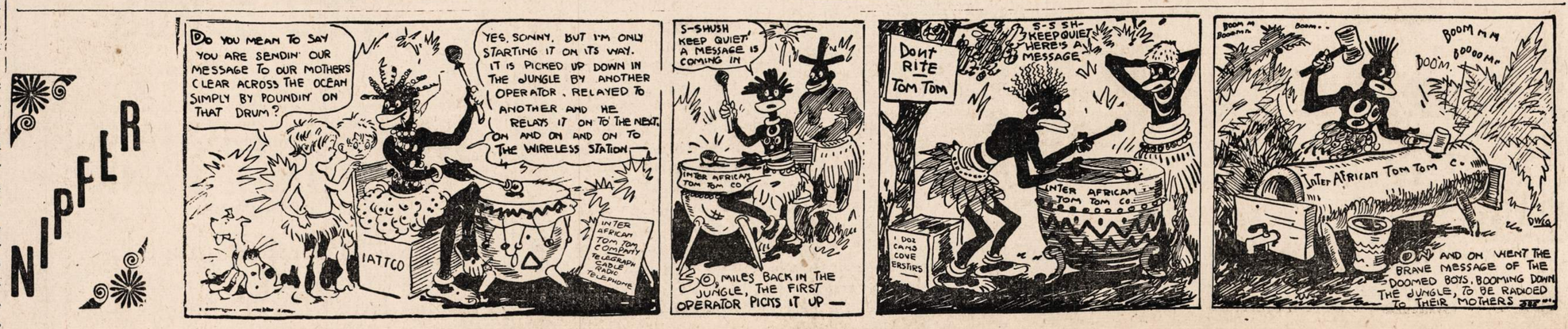

LIETUVIŲ PREKYBOS BUTO VALDYBA PERRINKTA

Lietuvių Prekybos Buto Direktoriai pirmame šių metų savo susirinkime išrinko naują 1943 metų valdybą, nuo kurios darbuotės priklausys ir visa Buto gerovė ir veikla.

Susirinkime dalyvavo direktoriai John Pakel, J. P. Varkala, Anton Valonis, J. M. Mozeris, Stanley Balzekas, B. R. Pietkiewicz, Ben Surwill, Dominik Pivariunas, Dr. K. Drangelis, Al. Kumskis, W. Kareiva ir W. B. Sebastian. Čia turiu priminti, kad nors jie ir yra buvę direktoriais prieš metus ar kiek pirmiau, bet visvien Stanley Balzekas ir B. R. Pietkiewicz yra abu gabūs biznieriai, ir šiuo laiku jie yra mūsų nauji direktoriai, kurie, be abejo, daug prigelbės šių metų Buto veikimui.

Šių metų direktoriai susideda iš progresyvių ir atsižymėjusių lietuvių biznierių ir profesionalų, ir, galima tikėtis, atliks daug gero darbo, kurs bus naudingas ir pačiam Butui ir bendrai visai lietuvių visuomenei.

John Pakel, užimtas karo darbais ir taip pat savo bizniu, atsisakė buti pirmininku šiais metais; taip pat daugiau už visus darbo nuveikęs J. P. Varkala atsisakė buti raštininku. Jų vieton išrinkti Anton Valonis pirmininku, Dr. K. Drangelis raštininku ir J. P. Varkala iždininku.

Anton Valonis yra visiems gerai žinomas per daugelį metų veikėjas ir Buto direktorius, kurs gerai supranta Buto reikalus, ir nėra abejonės, kad jo ištikimu ir sąžiningu tarnavimu Lietuvių Prekybos Butas augs ir atsižymės savo visuomeniškais darbais.

Dr. K. Drangelis, su kuriuo teko man kartu veikti per virš trisdešimt metų, yra iš dalies misteriškas žmogus, kuris turi ypatingus organizacijos darbui gabumus, kurs niekuomet nepavargsta lietuvių gerovei darbus bedirbdamas, ir tur but tik vien dėl to jis nei nepasensta. Ant jo pečių guli šių metų sunkiausias Buto darbas, ir gerai žinau, kad jis tą darbą labai tinkamai atliks. Nauji nariai tapo priimti ponai Tamkevicze ir Ridikas.

Sena patarlė sako, kad ne viskas auksas, kas blizga, tat ir Buto direktoriai yra to nusistatymo, kad ne siekti daug narių, bet gauti gerų ir veiklių narių. Tam tikslui speciali komisija pagamins planus ir priduos juos ateinantį susirinkimą. —**W. B. Sebastian,**
Publicity Chairman

A. ✚ A.

AGOTA GUNDRIMIENĖ,
po tėvais Kuzinskaitė

Persiskyrė su šiuo pasauliu balandžio 15 d., 11:00 val. v. 1943 m., sulaukus 66 metų amž., gimus Liet., Tauragės apskr., Gaurės parap., Purviškių kaime.

Paliko dideliame nuliudime vyrą Jurgį; 3 sunus Pranciškų, Jurgį ir Kazimierą; 3 dukteris Oną, Sophia ir Eleną; brolį Joną Kuzinskį ir daug kitų giminių, draugų ir pažįstamų. Lietuvoj — brolį Vincentą, seserį Marijoną ir gimines.

Kunas pašarvotas namuose 6112 S. Major Ave. Laidotuvės įvyks pirmad., balandžio 19 d., 8:30 val. ryto iš namų į Gimimo Pan. Šv. parap. bažnyčią, kurioje atsibus gedulingos pamaldos už velionės sielą, o iš ten bus nulydėta į Šv. Kazimiero kapines

Visi a. a. Agotos Gundrimienės giminės, draugai ir pažįstami esat nuoširdžiai kviečiami dalyvauti laidotuvėse ir suteikti jai paskutinį patarnavimą ir atsisveikinimą. Nuliudę liekame:
Vyras, Sunai, Dukterys, Brolis ir Giminės.

Laid. Direkt. J. F. Radžius, Tel. CANAL 6174.

A. † A.

PADĖKAVONĖ
ir vieno mėnesio mirties sukaktuvės
KAZIMIERAS VENSKUS

kuris mirė kovo 12 d., ir palaidotas tapo kovo 17 d., o dabar ilsis Šv. Kazimiero kapinėse, amžinai nutilęs ir negalėdamas atsidėkavoti tiems, kurie suteikė jam paskutinį patarnavimą ir palydėjo jį į tą neišvengiamą amžinybės vietą.

Mes atmindami ir apgailėdami jo prasišalinimą iš mūsų tarpo, reiškiame giliausią padėką dalyvavusiems laidotuvėse žmonėms ir suteikusiems vainikus draugams. Dėkavojame mūsų dvasiškiems tėvams Kunigams Lukošiui, Gaučiui ir Prunskiui, kurie atlaikė įspudingas pamaldas už jo sielą; dėkavojame graboriui Mažeikai ir Evanauskui, kurie savu geru ir mandagiu patarnavimu garbingai nulydėjo jį į amžinastį, o mums palengvino perkęsti nuliudimą ir rupesčius, dėkavojame Šv. Mišių ir Gėlių aukotojams, grabnešiams, ir pagalios dėkavojame visiems dalyvavusiems laidotuvėse žmonėms.

Jau praėjo mėnesis kaip nemielaširdinga mirtis ištraukė Tave iš mūsų tarpo ir mūsų širdyse paliko neužgydomą žaizdą. Mes Tave mūsų brangusis vyre ir tėveli niekuomet neužmiršime. Tu pas mus jau nebesugrįši, bet mes anksčiau ar vėliau pas Tave ateisime. Lauk mus ateinant!

Nuliudę liekame:
Moteris Ona, Sunai Alfonsas ir Kazimieras ir Giminės.

URBA Gėlės Mylintiems, Vestuvėms, Bankietam, Laidotuvėms, Papuošimams.
GĖLININKAS
4180 Archer Avenue
Phone LAFAYETTE 5800

LOVEIKIS Siunčiam Gėles Telegramu į Visas Pasaulio Dalis
KVIETKININKAS
Gėlės Vestuvėms, Bankietams ir Pagrabams.
3316 SO. HALSTED ST.
Tel. YARDS 7308

15 Metų Dentisterijos Profesijoj

—v—

BRIGHTON PARK. — Daug žmonių gerai pažįsta Dr. Joseph A. Paukštį, 4204 Archer avenue, kaipo žymų asmenį profesijonalų tarpe. Tačiau ne visi žino tai, kad jam jau yra suėję 15 metų nuo pradžios praktikavimo dentisterijos profesijos.

Dr. Joseph A. Paukštys yra vedęs grakščią lietuvaitę Oną Galdikaitę. To pasėkoj gražiai augina ir mokslina du sunus, Reynoldą ir Kennethą.

— **Frentas.**

Amerikoj Nuo 1904 Metų

—v—

MARQUETTE PARK. — Šios kolonijos žinomas namų statymo kontraktorius John G. Mezlaiškis, 6909 So. Rockwell St., į šią šalį atkeliavo 1904 metais. Tuo budu kitą metą jam sueis 40 metų kai gyvena Amerikoj.

Kadangi Jonas iš amato yra dailydė, tai čia jam, matomai, buvo geros progos išmėginti savo gabumus ir sumanumą. Jis pradėjo 1907 metais savarankiai taisyti senus namus ir statyti naujus, kurių nemažai yra pastatyta Marquette Park kolonijoj. — **Žinas.**

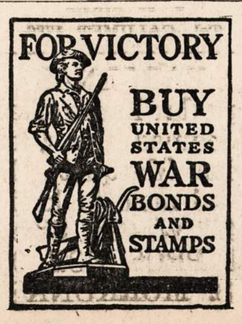

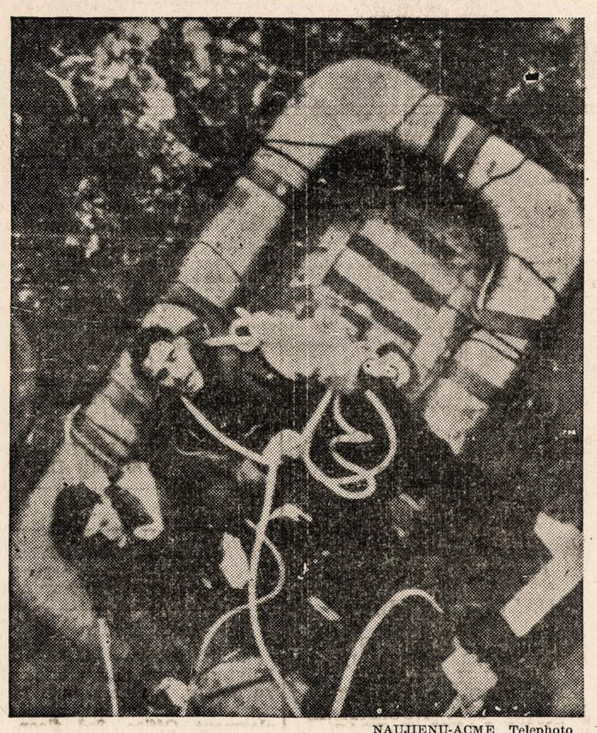

NAUJIENŲ-ACME Telephoto

Du jungtinių tautų nuskandinto laivo įgulos nariai rodo įtempimo ir isterijos ženklus, kai jie yra perkeliami į J. V. laivą.

Kareivių atostogos

—v—

Broliai Deveikiai, V. Lukšta, jaunasis V. Lukšta

CICERO. — Kareivių atostogos labai puikus dalykas — malonus jiems ir namiškiams. Tik bėda kada reikia skirtis.

Bet nieko nepadarysi: reikia eiti su noru ir pasiryžimu, o priešas turi buti nugalėtas. Gi mūsų jaunuoliai pilnai yra pasiryžę.

Kazys ir Edvardas Deveikiai, su sergančia motina atsisveikindami, pasakė: "Motina, nesirupink mumis, tik žiurėk savo sveikatos. Mes suplieksime nacius ir japonus ir grįšime sveiki."

Tai jaunuolių nusistatymas ir pasiryžimas.

O štai veteranas Vincas Lukšta. Jis irgi tą patį sako: Jeigu ne tie nevidonai naciai ir japonai, tai aš išeičiau iš kariuomenės į pensiją. Dabar tačiau tai negalima, reikia pirm visko priešus sunaikinti.

V. Lukšta jau ištarnavo suvirš 25 metus. Po sėkmingų atostogų išvažiavo tarnybon. Jaunasis Valdas Lukšta taipgi pašauktas tarnybon. Jis išvažiavo pračjusį antradienį. Jis buvo Raudonos Rožės Klubo narys. Klubiečiai jam linki geriausių pasėkmių.

Jeigu pradės vedusius imti, tai R. R. klube mažai kas beliks. Bet ką padarysi. Nuo pavojaus reikia gintis, ir nėra abejonės, kad mūsų narsūs jaunuoliai apgins pasaulio demokratiją. —**D.**

8 Metai Gydytojo Profesijoj

—v—

BRIGHTON PARK. — Jaunosios kartos Dr. Alexander Shimkui, 4735 So. Western Blvd., dabar sueina lygiai 8 metai kai jis sėkmingai praktikuoja gydytojo profesiją.

Daktaras Shimkus yra vedęs lietuvaitę Sofiją Janušauskaitę, su kuria yra sugyvenęs 2 sunus, kuriuodu dorovingai auklėja ir mokslina.

— **Žinas.**

Šiandien Jo Gimimo Diena

—v—

44-TA ir HALSTED ST. — Ilgametis biznierius Julius Baskes, 4431 So. Halsted St., šiandien, balandsio 17-tą, mini savo gimimo dieną, kurios metu jį sveikins draugai, kostumeriai ir šiaip pažįstami.

Čia biznierius Julius jau virš 5 metai kai pasėkmingai varo tavernos biznį.

— **Kostumeris.**

Lietuvaitė Išvyko J. V. Laivyno Tarnybon

—v—

P-lė Maryann Chase išvažiavo į Cedar Falls, Iowa, WAVES treniravimo mokyklon

Panelė Maryann Chase, pp. John Chase duktė, 6640 South Francisco avenue, Chicago, išvyko į Iowa valstijos mokytojų kolegiją. Ši kolegija randasi Cedar Falls, Iowa valstijoje. Čia panelė Chase treniruosis J.V. Laivyno pagalbinei armijai — WAVES. Ji apleido Chicagą balandžio 9 dieną.

P-lė Chase yra gerai žinoma Chicagos pietinėje dalyje. Ji buvo Amerikos Legiono Dariaus-Girėno posto Auxiliary sekretorė ir Raudonojo Kryžiaus Dariaus-Girėno vieneto pirmininkė pavaduotoja.

Yra užbaigusi Šv. Kazimiero Akademijos kursą 1934 metais ir dirbo Sears Roebuck & Co. bizniui prie 62 gatvės ir So. Western avenue. Iš čia ji buvo laikinai paleista tarnauti savo šaliai Laivyno moterų korpuse — WAVES.

Tupikaičiai Susilaukė Svečią Velykoms

—v—

CICERO. — Plačioji lietuvių Chicaga gerai pažįsta pp. Antaną Tupikaitį ir jo linksmą žmoną. Dabar jų pastovi biznio vieta yra adresu 7251 South Ashland avenue.

Velykoms jie sulaukė brangų svečią, sunų kareivį Albertą. Jau metai kai sunus tarnauja kariuomenėje ir gavo pirmas atostogas.

Tėvams džiugu. Sunus sveikas ir progresuoja tarnyboje. Jau turi seržanto rangą. Nėra abejonės, kad jis sieks aukščiau, nes yra mokytas ir gabus.

Aš linkiu jam gero pasisekimo, taippat ir tėvams linkiu geros kloties bizny, kaipo Naujienų skaitytojams. —**D.**

Turėjo Sugrąžinti $63,939 Rendų

—v—

John F. McCarthy, Rendų Administracijos Ofiso vyriausias advokatas, paskelbė penktadienį, kad per pastaruosius du mėnesius Cook, Lake, Lane ir Du Page kauntėse 2,688 namų savininkai turėjo sugrąžinti rendauninkams viso $63,939 permokėtų rendų, t. y. permokėjimų, palyginus su valdžios nustatytomis rendomis.

Sugrąžinimai buvo įvairūs. Kai kurie jų siekė tik vieną dolerį, kiti siekė po $125. Buvo ir tokių įvykių, kur didesnių apartmentų savininkai turėjo sugrąžinti rendauninkams po $1,800.

Tačiau advokatas McCarthy informuoja, kad dauguma prasilenkimų su rendų patvarkymais buvo padaryta nesužiniai, bet per klaidą.

St. Pieža rašo iš Washingtono

—v—

Herald American redakcijos štabo narys, p. Stasys Pieža, rašo Naujienų redaktoriui iš Washington, D. C. Sakosi matęs prezidentą Rooseveltą ir jo žmoną.

PRANEŠIMAS

Šiuomi pranešam atidarymą

NAUJOS ROSELAND KOPLYČIOS

LACHAWICZ

LAIDOTUVIŲ ĮSTAIGOS

10756 S. MICHIGAN AVE.

Pilnai nauja, puošni, moderniška ir erdvi, jusų patogumui įtaisyta koplyčia.

10756 S. Michigan Av.
42 East 108th Street

Telephones:
PULLMAN 1270
CANAL 2515

ANTHONY B. PETKUS
LAIDOTUVIŲ DIREKTORIUS

6812 S. Western Ave. — Telefonas GROVEHILL 0142
1410 S. 50th Ave. — Cicero, Illinois, Telefonas CICERO 2109

KOPLYČIOS VISOSE MIESTO DALYSE.

LAIDOTUVIŲ DIREKTORIUS

John F. Eudeikis

SENIAUSIA IR DIDŽIAUSIA LAIDOJIMO ĮSTAIGA

AMBULANCE
DIENĄ IR NAKTĮ
Visi Tel. YARDS 1741-1742
4605-07 So. Hermitage Ave.
4332—34 S. California Avenue
Telefonas LAFAYETTE 0727
Dykai KOPLYČIOS VISOSE CHICAGOS DALYSE

Klausykite musų radio programo pirmadienio ir ketvirtadienio vakarais nuo 8—iš stoties WGES (1390 kilo.) Su POVILU ŠALTIMIERU

Laidotuvių Direktoriai

NARIAI Chicagos, Lietuvių Direktorių Asociacijos

Ambulance Patarnavimas Dieną ir Naktį
TURIME KOPLYČIAS VISOSE MIESTO DALYSE

MAŽEIKA — 3319 LITUANICA AVENUE
EVANAUSKAS — Phones YARDS 1138—1139

LACHAWICZ IR SUNŲS
SKYRIUS 42-44 EAST 108th STREET — Tel. PULLMAN 1270
2314 WEST 23rd PLACE — Phone CANAL 2515

L. BUKAUSKAS
10821 SO. MICHIGAN AVENUE — Phone PULLMAN 9661

ANTANAS M. PHILLIPS
3307 LITUANICA AVENUE — Phone YARDS 4908

J. LIULEVIČIUS
4348 SO. CALIFORNIA AVE. — Phone LAFAYETTE 3572

P. J. RIDIKAS
3354 SO. HALSTED STREET — 710 WEST 18th STREET
Telephone YARDS 1419

I. J. ZOLP
1646 WEST 46th STREET — Phone YARDS 6781

SUSIRINKIMAI

—v—

RYTOJ, balandžio 18 d., 1 val. popiet įvyks Dr-jos "Lietuvos Ukininko" mėn. susirinkimas. Prašom narių susirinkti. Atsilikę nariai su mokesčiais malonėkite užsimokėti.
—**Antanas Valonis, pirm.**

—v—

NORTHWEST LIETUVIŲ MOTERŲ KLUBAS laikys mėn. susirinkimą balandžio 17 d. 8 val. vak. 2322 W. Argyle St., A. Aleknienės namuose. Visos narės prašomos atsilankyti laiku.
—**A. Aleknienė, nut. rašt.**

—v—

LIET. TAUTIŠKŲ KAPINIŲ lotų savininkų ir draugijų atstovų visuotinas susirinkimas įvyks sekmadienį, balandžio (April) 18 d., Lietuvių Auditorijos žemutinėj svetainėj, 3133 So. Halsted St. 1 val. popiet. Jusų atsilankymas į sus-mą butinai reikalingas.
Kviečia Kapinių Trustisai.

—v—

AMERIKOS LIET. PILIEČIŲ P. KLUBAS laikys savo mėn. susirinkimą sekmad., balandžio 18 d., 1 val. popiet, Hollywood svet., 2417 W. 43rd St.
—**Paul J. Petraitis, rašt.**

—v—

ROSELANDO LIETUVIŲ MOTERŲ Kliubo mėnesinis susirinkimas įvyks balandžio 18 d. 7:30 val. vakaro, Lietuvių Darbininkų svet., 10413 So. Michigan ave. Visos narės dalyvaukit, nes turim svarbių reikalų aptarti.
M. Noruišis, nut. rašt.

PACHANKIS-TROOST PAMINKLAI

Peter Troost Monument Company
(nuo 1889)
Išdirbinėtojai ir piešėjai PAMINKLŲ, MAUZOLEJŲ IR ŽENKLŲ
JOHN W. PACHANKIS
Lietuvis paminklų atstovas
Narys Lithuanian Chamber of Commerce.

DABAR IŠSIRINKTI PAMINKLAI BUS PADARYTI DĖL PAPUOŠIMO DIENOS.

Moderniškas parodymų kambarys
4535 W. Washington Blvd.
Tel. ESTEBROOK 3645

Rezidencija
5919 South Troy Street
Tel. REPUBLIC 4298

PARTICULAR PEOPLE PREFER PACHANKIS PRODUCTIONS.
Atdara vakarais iki 9 val. Šeštadienį ir Sekmadienį iki 6 vak.

—v—

PASKOLOS DAROMOS
ANT 1-MŲ MORGIČIŲ
GREITAI IR PIGIAI MĖNESINIAIS ATMOKĖJIMAIS

MUTUAL FEDERAL
SAVINGS and LOAN ASSOCIATION OF CHICAGO
2202 W. Cermak Road
Telefonas:
CANAL 8887
Ben. J. KAZANAUSKAS
SEKRETORIUS.

BE 100% WITH YOUR
10%
BUY WAR BONDS

CLASSIFIED ADVERTISEMENTS

FURNISHED ROOMS—TO RENT
Gyvenimui Kambariai

RENDON' FURNIŠIUOTAS KAMBARYS prie mažos šeimynos. Karštu vandeniu šildomas. Gera transportacija. Pirmas aukštas. 4028 So. Maplewood.

3 FURNIŠIUOTI KAMBARIAI ant rendos beismente. Šilto vandens šildomi. 7030 S. Maplewood.

FOR RENT—IN GENERAL
Rendai—Bendrai

RENDAI PUIKUS KAMBARIAI ir štoras, dabar tavernas, pietvakarinis kampas prie Halste ir 35th Place. Pasiliuosuos May 1. Šaukite Triangle 4234. Renda $70 į mėn.

KRAUTUVĖ IR KAMBARYS, tinką dėl batsiuvio arba kriaučiaus. Geriausioj vietoj.
B. R. PIETKIEWICZ
Lafayette 1083.

BUSINESS CHANCES
Biznio Progos

PARSIDUODA TAVERNAS su namu ir 16 kambarių rooming house. Parduosiu pigiai arba mainysiu. 2113 So. Halsted.

TAVERNAS

VIENAS GERIAUSIAI BRIDGEPORTE ĮRENKTAS IR SVEČIŲ PILNAS. VISI NAUJI FIXTURES. AIR CONDITIONED. DIDELIS LIKERIU STAKAS. PARDAVMO PRIEŽASTIS — DRAFTUOJA Į KARIUOMENĘ.
MOONLIGHT TAVERN
2958 SO. UNION AVE.

PARDAVIMUI TAVERNA. GERAS BIZNIS. GERA VIETA. 4 gražus gyvenimui kambariai. Priversta parduoti. Negaliu prižiurėti biznį. Parduosiu už teisingą pasiulymą. 3200 So. Lituanica.

PARSIDUODA
MURINIS NAMAS SU TAVERNU
5 kambariai viršuj. Yra stokeris. Parduosiu už teisingą pasiulymą arba renduosiu taverną arba mainysiu ant bučernės arba delicatessen. Priežastį patirsite vietoje.
7240 SO. RACINE AVE.

GERA PROGA
Pardavimui tavernas ir restaurantas. Biznis išdirbtas per 10 metų. Prieinama kaina. Savininkas visados ant vietos.
1358 W. CERMAK ROAD.

PASIRENDUOJA TAVERNA SU visais įrengimais priešais Tautiškų kapinių vartų (buvusi Peter Young vieta). Pigi renda, kreipkitės pas S. Svilainį, Oak Leaf Tavern, 3428 So. Halsted St., Chicago, Ill.

GROSERNĖ IR MAISTO KRAUTUVĖ pardavimui North Side. Gerų namų apylinkėje. Ideališkoj gražiausioj vietoj. Įsteigta 15 metų. Ilgas lysas. 4 kambariai, pečium šildomi. Parduoda iš priežasties mirties. Nebus mainų. Nereikia agentų. Tel. HOLLYCOURT 4819 dėl susitarimo.

PARSIDUODA KAMPINĖ TAVERNA. Kambariai gyvenimui užpakaly. Visokių tautų užgyventa. Labai pigiai iš priežasties mirties.
5301 SO. MAY ST.

PARDAVIMUI TAVERNAS labai gera vieta tinkamam žmogui, katras nori rimto biznio. Dėl aplinkybių susitarsime. Klauskite Mr. Budris, 2710 W. 59th St.

PROFESSIONAL SERVICE
Profesionalis Patarnavimas

TURITE FISTULĄ ARBA Piles? Aš pasakysiu jums kaip pasveikau. Atsiųskite konvertą su stampa, H. K. Bergman, P. O. Box 56, Chicago

Kaip Vokiečiai Laiko Belaisvius Grandiniuose

—v—

Corp. William E. Wallis, 29 metų, buvo chicagietis ir gyveno adresu 5530 Lake Park ave. 1940 metais jis įstojo į ginkluotas Kanados jėgas.

Jis pateko vokiečių nelaisvėn 1942 metų vasarą, laike amerikonų ir anglų užpuolimo Dieppe.

Viename laiške kapralas Willis sako: Mano rankų riešai skauda. Šiaip esu sveikas. Kitame laiške, datuotame lapkričio 8 d., pasakoja: Šiandien jau mėnesis laiko kai mūsų rankos surištos.

Laiške rašytame lapkričio 14 d. jis kalba: Rankos kiek nutirpusios nuo surišimo. Prieš Kalėdas Wallis rašė: Grandiniai nuimti nuo rankų Kalėdų šventėms. Dar vienas laiškas, rašytas vasario mėnesio 13 dieną šių metų, kalba: Mes vis dar surakinti, tačiau aš jau nepastebiu grandinių, išėmus tiek, kad jų pasigendu kada jie nuimami šeštadienį.

HELP WANTED—MALE
Darbininkų Reikia

REIKIA VYRŲ

Fiziškai stiprių prie Aluminijaus liejimo

ŠTAI KUR PROGA VYRAMS NUO 38 M. IR SENESNIEMS

PAGELBĖTI KARO PASTANGOMS IR KARTU UŽDIRBTI TIKRAI GERUS PINIGUS.

ATEIKITE!
ADVANCE ALUMINUM CASTING CORP.
2742 W. 36th Place.

RADIO
Vyrų—18 iki 40 Metų

reikia vyrų, kurie įdomaujasi nuolatiniu darbu dėl geros ateities. Geros progos prasisiekti toliau garantuotos tiems, kurie nori dirbti. Vietos dabar atidaros tuose departamentuose, kur reikalingi supervisors.
SHIPPING HELP
RECEIVING DEPT.
IR STAKO DEPARTMENTE.
Pradžiai algos įvairuoja nuo $31.20 iki $41.60 SAVAITEI

PLUS
pakėlimas garantuotas tiems, kurie bus tinkami, plus senioriteto teisė. CAFETERIA, VALGIS SAVO. PATOGI TRANSPORTACIJA. Nelaimių, ligos, gyvybės apdrauda. Darbininkams pasilinksminimo progos prieinamos. Proga atlikti jusų dalį karo naudai

HALLICRAFTERS
2611 Indiana Ave.

DARBININKŲ
72½c į valandą
Laikas ir pusė už viršlaikį
APMOKAMOS ATOSTOGOS.
Senioriteto teisės, apdrauda ir kitokia pašalpa. Nuolatinis darbas kariuomenės maisto industrijoj. Gatvekarių ir eleveiterių transportacija.

AGAR PACKING PROVISION CORP.
4057 S. UNION AVE.

REIKIA VYRŲ

- CYLINDER PRESSMEN,
- GORDON FEEDERS.

Spice pakavimo departamente.
GEROS DARBO SĄLYGOS

THOMSON & TAYLOR DIV.
536 W. CERMAK ROAD

REIKIA DARBININKŲ

Išmokys sandėlio ir miltų malimo darbo. Gera mokestis su garantuotu pakėlimu po 60 dienų. Laikas ir pusė už viršlaikį
ATSIŠAUKITE
GLIDDEN COMPANY
SOYA PRODUCTS DIVISION
5165 W. Moffat Street, kampas Laramie Ave.

- DIE MAKERS
- MAŠINISTŲ

VYRŲ SU JOB SHOP PATYRIMU.
Ant naujo ir pataisymų darbo.
100% War Work.
GERA MOKESTIS.
CECO STEEL PRODUCTS CORP.
5701 W. 26th St.

REIKIA VIDUTINIO AMŽIAUS vyro, pavienio lengvam daržo darbui toliau nuo miesto nuosavybėje. Midlothian, Ill. Kambarys, valgis ir alga. Šaukite Franklin Park 428J dėl platesnių informacijų.

SANDĖLIUI REIKIA DARBININKU. Gera mokestis, viršlaikis. Matykite Superintendentą.
PRODUCE TERMINAL COLD STORAGE COMPANY,
1550 Blue Island Ave.

REIKALINGI 2 SENYVI žmonės, kurie supranta biskį apie pentavimą ir mazgojimą kambarių. Unija nereikalinga. Darbas ant 5 savaičių. $20 į savaitę.
Šaukite NORMAL 0420.

HELP WANTED—MALE
Darbininkų Reikia

TROKŲ DARBININKŲ
Dėl Vietinių Pristatymų

PATYRIMAS NEBUTINAS
ATEIKITE ASMENIŠKAI
WAREHOUSE EMPLOYMENT OFFICE
NATIONAL TEA CO.
1000 N. Crosby

VYRU VIRŠ 65 METŲ amžiaus, prie assembling, lengvas dirbtuvės darbas. PETERSON BROS., 165 N. ELIZABETH.

BUS BOYS IR PORTERIU
HOUSEMEN, VALYTOJŲ,
LENGVAS DARBAS
atsišaukite į
TIMEKEEPERS' OFFICE
EDGEWATER BEACH HOTEL
5349 SHERIDAN ROAD

REIKALINGAS INDŲ PLOVĖJAS dirbti restorane. 3465 South Morgan.

100% KARO DARBAI.
REIKIA!! VYRŲ IR VAIKINŲ!! 17 iki 50 metų amžiaus, lengvam, vidutiniam ir sunkiam dirbtuvės darbui, tokiam kaip krovimas ir trokų materialo darbo. Patyrimas nebutinas. Geros darbo sąlygos.
AMERICAN FLANGE AND MANUFACTURING CO.
825 S. Kilpatrick.

REIKIA VYRŲ
Dėl iškrovimo karų į shipping department.
THOMSON TAYLOR DIV.
536 W. CERMAK ROAD.

VALYTOJŲ PAGELBININKŲ IR PORTERIU
Į VALET SHOP
Nuolatinis darbas. Kreipkitės į VALET SHOP
EDGEWATER BEACH HOTEL
5349 SHERIDAN ROAD

PUNCH PRESS OPERATORIŲ
Patyrusių, 100% War Work, moderniška dirbtuvė, 48 valandos savaitėj minimum. Geras uždarbis. Atsineškit piiletvbės popierius. Atsišaukite JAMES METAL PRODUCTS CO., INC. 2929 N. Oakley.

PUNCH PRESS OPERATORIŲ, SPOT WELDERS.
Dienų arba naktų pakaitos. Gali uždirbti $1 arba daugiau į valandą. 100% karo darbai.
GRAND SHEET METAL WORKS
2501 W. 24th STREET.

KEPĖJŲ
Bench darbininkų, gera mokestis, nuolat darbas. Atsišaukite tuojaus. BURNY BROTHERS INC. 2747 W. Van Buren.

Vidutinio Amžiaus VYRŲ REIKIA
Gerai apmokami darbai, nereikia patyrimo. Geriausia proga dėl progresavimo. 100% WAR PRODUCTION.
2743 W. 36th Place

REIKIA VYRŲ

- MECHANIKŲ,
- PAGELBININKŲ,
- DARBININKŲ

KARO PRAMONĖ
Geriausios darbo sąlygos.
GERA MOKESTIS.
MR. STONEBRIDGE, GAR WOOD INDUSTRIES, INC.
301 West 37th Street.

REIKALINGAS DARBININKAS prie ruginės duonos.
MAROZAS BAKING CO.
4646 W. 54 St. Portsmouth 9200

REIKIA DARBININKŲ Į COLD STORAGE sandėlyje. Butiniausias karo produkcijos darbas.
1526 So. State St.

REIKALINGAS ŽMOGUS dirbti už baro iš ryto. $25. į savaitę. 714 W. Madison St.

KRIAUČIŲ, BUSHELMEN'Ų, pagelbininkų, prie kautų. Gera mokestis. 28 E. Jackson Blvd. Kambarys 1103.

VYRŲ! VYRŲ!!
Jeigu jųs esate labai senas ir netinkate karo produkcijos darbams, bet dar esate stipras, nežiurint to, kad nekalbate angliškai ir nemokate rašyti, mes galime jus vartoti kaipo naktinio valymo darbui — šluoti, šveisti, mazgoti.
GERA MOKESTIS.
NUOLATINIS DARBAS.
KAMBARYS 315.
407 S. DEARBORN ST.

JOINERIŲ, PAVEIKSLŲ RĖMAI. Nuolat darbas, taipgi dalis laiko. CHOPPERS. 325 W. Huron. Kambarys 811, SUPerior 5842.

HELP WANTED—FEMALE
Darbininkių Reikia

MOTERŲ DIRBTI MODERNIŠKOJ ĮMONĖJE

GERA MOKESTIS, SU REGULIARIU LAIPSNIŠKU ALGOS PAKĖLIMU.
MALONUS DARBAS

PAKUOTI SALDAINIUS DĖL KARIUOMENĖJ TARNAUJANČIŲ VYRU IR MOTERŲ.
SALDAINIŲ PAKAVIMO DARBAS YRA NUOLATINIS PILNO LAIKO DARBAS.
NEMOKAMAI UNIFORMOS—PRIVATI SPINTA — PASILSIO PERTRAUKOS — VIRŠIJANČIOS SANITARIŠKUMO SĄLYGOS.
GERAI PAGAMINTAS MAISTAS ČIA GALIMA GAUTI.

10% BONUS UŽ NAKTŲ DARBĄ
JEIGŲ JŲS NORĖSITE—
4 AR 8 VALANDOS

GERIAUSIA TRANSPORTACIJA, TIK 1 BLOKAS NUO GATVĖKARIO IKI "L"
E. J. BRACH & SONS
Employment Office yra
4059 Milwaukee Ave.
Atidara nuo 9:00 ryto iki 5:30 val. popiet kasdien.
Antradienį, Ketvirtadienį ir Šeštad. —vakarais iki 10:00 val.

MOTERŲ ir MERGINŲ
Dirbti kaipo

MĖSOS TRIMERIAI IR KENAVIMO SKYRIUJE

PASTOVUS DARBAS GERA MOKESTIS

AGAR PACKING AND PROVISION CORP.
4057 S. UNION AVE.

ASSEMBLERS
LENGVAS MAŠINU DARBAS
Moterų—17 iki 40 Metų
Mokydamosi uždirbsite $22.73 savaitėje.
Reguliarus pakėlimai po 2 mėnesių, po 6 mėnesių, po 1 metų.
100% WAR WORK
Nuolat darbas su viršlaikiu.
Dienomis arba naktimis pakaitos.
Geros darbo sąlygos.
Geriausia transportacija prieinama
ATSIŠAUKITE:
4900 W. Flournoy St.
1 blokas į pietus nuo Harrison.

SLIP SIUVĖJŲ, OPERATORKŲ, vyrų kaklaraiščiai. Gera mokestis, nuolat darbas. STAR NECKWEAR CO., 839 W. Roosevelt Road.

MOTERŲ
General assembly, sodering darbas. 100% War Work, moderniška dirbtuvė. Geras uždarbis. Atsineškite pilietvbės popierius. Atsišaukite—JAMES METAL PRODUCTS CO., INC., 2929 N. OAKLEY.

KNYGVEDŽIO, BENDRAI raštinėje darbininko. Turi žinoti pagrindinius dalykus. PARAGON PAPER BOX CO., 800 S. ADA ST.

REIKIA MERGINŲ
LENGVAS RADIO DALIŲ SUDĖSTYMO DARBAS.
Patyrimas butų gerai, bet nebutinas.
457 N. RACINE AVENUE.

VEITERKŲ, DĖL MUSŲ terazos dinning room ir coffee shop. Gera mokestis, tipsai. Dalį arba pilną laiką. Atsišaukite prie Mrs. Martin, 2-ras aukštas HELSING'S RESTAURANT. 55 W. Washington.

MOTERŲ IR MERGINŲ
Pakuoti cookies dėl kariuomenės ir dėl civilių žmonių vartojimo. Dienų arba naktų pakaitos. Gera mokestis; 40 valandų; 5 dienos į savaitę. Maloni aplinka.
KUNGSHOLM BAKING CO.
4616 Washington Blvd.

HOTELIUI TARNAIČIŲ IR VALYTOJŲ
Nuolat darbas, labai maloni aplinka. Gera mokestis. Atsišaukite į HOUSEKEEPERS' OFFICE,
EDGEWATER BEACH HOTEL,
5349 SHERIDAN ROAD.

HELP WANTED—FEMALE
Darbininkių Reikia

TIK MOTERIŠKĖS, 3 DIENOS į savaitę, bendras namų darbas. Nėra virimo, tik savo lengvas skalbimas, 3 suaugę. Geri namai, $10 ir karferis. Labai maloni aplinka.
NEVADA 5578.

VEITERKŲ
Patyrimas nebutinas. Nėra sekmadienių arba šventadienių. Pusė dienos šeštadienį. Uždarome ant 7:30 vakaro. Pilną ar dalį laiko dieną. Galite pasirinkti valandas: rytais, popiečiais arba vakarais. Valgis ir uniformos parupintos.
BOLLING'S
205 W. WACKER DRIVE.

PATYRUSIŲ SLIP SIUVĖJŲ, vyriškų kaklaraiščių. Prosintojų, gera mokestis, nuolat darbas. WOLFMARK, 931 Roosevelt Road.

MOTERŲ — MERGINŲ
Patyrusių arba nepatyrusių, veiterkų darbas, bus girls, indų plovėjų, nuolatinis darbas. Atsišaukite Employment Office 3rd floor,
MARSHALL FIELD AND CO.,
State ir Washington Sts.

MOTERŲ
Naktiniam valymo darbui. Valandos: 9:30 popiet iki 5:30 val. ryto. Gera mokestis, valgis ir uniformos parupintos. Nereikia šeštadieniais dirbti.
HARDING'S RESTAURANT
21 SO. WABASH AVE.

MATRONŲ
Reguliariam namų ruošos darbui. Atsišaukite į Employment Office reguliariu krautuvės valandų laiku:
THE FAIR STORE
STATE IR ADAMS.

HELP WANTED—MALE-FEMALE
Reikia Darbininkų-Darbininkių

100% WAR WORK
VYRŲ 55 IKI 65 METŲ
PATYRIMAS NEBUTINAS
LIGHT LABOR WORK
laikas ir ½ už viršlaikį.
50 valandų į savaitę;
MOTERŲ
LENGVAS PAPRASTAS DARBAS
Patyrimas nebutinas.
JEFFERSON ELECTRIC CO.
BELLWOOD, ILL.

VYRŲ — MOTERŲ
Lengvas dirbtuvės darbas. Dienu ar naktų šiftas. Gera mokestis nuolat. 100% WAR WORK. 2501 W. 24th Street.

FURNITURE-FIXTURE FOR-SALE
Rakandai ir Įtaisai Pardavimui

LINOLEUM PAKLOJIMAS DYKAI
KONGOLEUM 39c. INMADE 49c.
INLAID 79c. KREDITAS.
HEMLOCK 3200.

AUTOS—TRUCKS WANTED
Automobilių ir Trokų Reikia

NORIU PIRKTI VĖLESNIO modelio automobilį ir vėlesnio modelio ½ tono iš užpakalio iškraunama troka. 5816 So. Richmond St. Tel. GROvehill 2766. Kreipkitės tiktai vakarais.

FARMS FOR SALE
Ukiai Pardavimui

Michigan
PARSIDUODA 145 AKRU UKIS Michigan valstijoj. Yra visi pirmos klasės budinkai, 10 kambarių namas. Yra šiltas vanduo, vana ir toletai viduj. Ežeras ant ukio. Netoli miesto. Geras kelias. Atsišaukite 704 W. 35th (barber shop). busiu ten iki subatos vakaro.

WOODSTOCK, ILLINOIS
FARMOS.
Visokių farmų, visokio dydžio ir visokių kainų. $75 už akra ir aukščiau. Vištų farmos, priemiesčio rezidencijos. Geros sąlygos. Padarykite tikra susitarimą. Barnes—Deneen, 110½ Benton Street. Woodstock, Ill. Telefonas 79.

80 AKRŲ, 8 KAMBARIŲ namas, garažas, vištininkas. Ant juodo kieto vieškelio, neįrengta, $40 už akra, įrengta—$45. viena trečdalį įmokėti. R. Panagakos, Winter, Wisconsin.

Michigan

25 AKRAI, ARTI Bangor, Michigan. Vaismedžiai, arklys, vištos, keletas įrankių, barnė, vištininkas, 6 kambarių namas, gesas, elektrika. $3500, išmokėjimais. Lewis S. McKinney, Bangor, Michigan.

Michigan

GRAŽI 5 AKRŲ FARMA, šalia Mendon, Michigan. Prie pat vandens, trout upelis, keleto rųšių vaismedžių, uogų, 1000 vištų vištininkas. Garažas, graži 6 kambarių stuba, daug pavėsio. $4200, greitam pardavimui. O. H. Limpus, Realtor, Three Rivers, Mich.

REAL ESTATE FOR SALE
Namai-Žemė Pardavimui

NAMAI FARMOS
Kas nori greitai parduoti, pigiai pirkti turime visokių bargenų ,namų ir farmų, mažų ir didelių, galima pigiai pirkti su mažais įmokėjimais. Taipgi ir visokių mainų.
4038 ARCHER AVE.
Klauskite CHARLES SUROMSKIS dėl susitarimo PROspect 1111, po 8 val. vakarais YARDS 0140.

2 AUKŠTŲ MEDINIS NAMAS, 6 ir 6 kamb. Pečium šildomas, prie North ir Crawford. Paaukos. Likviduoja nuosavybę. ALBANY 4381, arba NEWcastle 6813.

Nelaukite Dėl Šito
1526 South Austin Blvd. 2-6'is, 1-3 ir maudynė beismente. Iš šono įvažiavimas. 3 karų garažas. Apartmentas laisvas pirkėjui. Įkainuota, kad parduoti. Mr. Wheaton. Exclusive Agent. ATLANTIC 3780.

GREITAM PARDAVIMUI, 2 aukštų murinis. Garažas, sandėliui vieta 1-mam aukšte, 6 kambariai, 2-ram aukšte. Priedinis 25 pėdų lotas šalia namo. Prieinamai įkainuota. Savininkas—811 Wisconsin Ave., Oak Park, Ill.

PARSIDUODA 5 PAGYVENIMŲ medinis namas ar mainysiu į ukį. Tel. BOUlevard 4357.

DAR NEBRANGŲS

2 flatai 5—5 kamb. apšildomas, naujas muro namas Brighton Parke.
5 flatų muro namas Marquette Parke.
6 kambarių nauja moderniška rezidencija, Marquette Parke.
8 flatų namas South Side už cash ar mainais.
5 geri lotai Marquette Parke.
120 akrų farma Ludington, Mich. Geri namai.
20 gyvulių visos mašinos, traktorius už cash arba mainys ant gero ir geroj apylinkėj 2 flatų namo.
Šaukite matykite arba rašykite:
JOSEPH VILIMAS CO.,
6753 So. Rockwell St.
Tel. HEMLOCK 2323.

PARDAVIMUI AR IŠMAINYMUI medinis namas, 2 aukštų, 3 pagyvenimai, 2 karų garažas.
3139 West 38 St.

6 KAMBARIU MEDINIS namas. Galima gyventi 2 šeimynom. Randasi Brighton Parke. Kaina šiandien $3.950. Kreipkitės prie
K. J. MACKE
2346 W. 69th St.
Tel. PROSPECT 3140

JUSU ATEITIES NAMAMS REIKALINGA GERA VIETA YPATINGAI GEROJ VIETOJ YRA L O T A S—7237 SOUTH MOZART ST. 1½ BLOKO NUO GRAŽAUS MARQUETTE PARKO. Rašykite BOX 2706.
1739 SO. HALSTED ST.

BRIGHTON PARKE
2 aukštų murinis 2—4 kambarius flatai, sun parlor, bungalow stogas. Karštu vandeniu šildomas, 2 karų garažas. 46th ir Sacramento Avenue.
SPECIALUS BARGENAS $8,750.
2 aukštų medinis. 2—5 kambarius flatai, asbestos sidings, beismentas. 2 karų garažas, 43rd ir Artesian. BARGENAS $5.650.
B. R. PIETKIEWICZ
2555 West 47th St.

SOUTH SIDE
2 akrų juodžemis, 7 kambarių namas, karštu vandeniu šildomas, 2 karų garažas. Sodas obelų ir vyšnių. Kaina $5500.00
2 aukštų medinis namas, apkaltas su brick saiding. Viskas atnaujinta.
2 po 4 kambarius ir daug kitų bargenų. Kas ka turite mainyti.
Z. S. MICKEVIČIA,
2506 West 59th Street.
Tel. REPUBLIC 7731.

PRIE FOX RIVER, 4 kambarių įrengtas namas. Mylia iki stoties, 50x150 pėdų lotas, gera transportacija. $2800. PALisade 6698, arba Box 90, Fox River Grove, Illinois.

MARQUETTE PARKE
Parsiduoda 2 po 6 su 2 karų muriniu garažu. Karšto vandens šildymas ant abiejų aukštų, prie 68th ir Rockwell.
ANT 71 ST. IR TALMAN:
6 kambarių murinė bungalow, karštu vandeniu šildoma. Parsiduoda pigiai arba mainysiu į 2-jų flatų namą.
BRIDGEPORTE PARSIDUODA—2 po 4 kambarius, murinis su beismentu ir laundry tubs, ant 32-ros ir Lowe Ave.
3 po 6 ant 32 ir Lowe, parsiduoda pigiai.
Atsišaukite 3210 S. HALSTED ST.
L. V. SIRUS,
Tel. CALUMET 1786.

BARGENAS
Jeigu dar kam reikalingas namas 2 po 4 kambarius, Marquette Parke, tai meldžiu kreiptis
2442 W. 63rd Street
Tel. PROSPECT 9000
S. MORKUNAS

REAL ESTATE FOR SALE
Namai-Žemė Pardavimui

JOHN O. SYKORA
REALTOR
2411 SOUTH 52nd AVENUE
Tel. CICERO 453

REKOMENDUOJA JUMS ŠITAS NUOSAVYBES KAIPO TIKRUS BARGENUS!
Nedelskite! Matykite Šiandien!

58th Court arti 14th St.
6 kamb. muro bungalow. Uždaryti muro porčiai. Karštu vand. šildomas. Lotas 32x125. Gar. Kaina tik $8700. Arti Roosevelt Rd. $2200 įm.

Millard Ave. arti Cermak Rd.
3 fl. muro, 2 fl. po 5 kamb. ir vienas 4 kamb. flatas. Naujas stogas. Nauji gutters. Uždaryti porčiai. Garažas. Kaina tik $6700. Proga beldžiasi! $1600 įmokėti.

Grove Avenue arti 13th St.
6 kamb. stucco rezid. Furnaso šilima. Naujas stogas, naujas 2 karų garažas. Kaina tik $6600. Nepavėluokit! $1700 įmokėti.

Adams St. arti Pulaski Rd.
2 fl. muro, 5 ir 6 kamb. Taipgi 3 kamb. flatas beismente. Karšto v. šiluma. Naujas stogas, 2 karų gar. Kaina tik $6800. Labai gera transportacija. $1700 įmokėti.

Oak Park Avenue.
6 kamb. med. cottage. Furnaso šilima. Uždaryti porčiai. Lotas 30x-182 pėdų. Kaina tik $3900. Tikras bargenas! $1200 įmokėti.

Trumbull Ave. arti 26th St.
2 fl. muro, 4 ir 4 kamb. Karštu v. šildomas. 2 karų gar. Kaina tik $5600. Matykit šiandien! $1100 įm.

34th St. Berwyne.
Kampas 8 kamb. med. rezidencija. Taipgi pusryčiu kamb. Uždaryti porčiai. Garu šildomas, 3 karų gar. Lotas 106x125. Kaina tik $7300. Vertas daug daugiau. $1800 įmok.

24th Place arti Karlov Ave.
3 flatų murinis, po 5 kamb. Garažas; uždaryti porčiai. Kaina tik $8500. Labai gera transportacija. $2200 įmokėti.

50th Ave. arti 24th St.
6 fl. murinis, 6 ir 6 kamb. Plasteriuotas beismentas; asbestos shingled; uždaryti porčiai. Furnaso šilima, 2 karų gar. Platus lotas. Kaina tik $9500. Gyvenk vienam flate, o kitas tegul gelbsti išmokėti jums budinką. $1900 įmokėti.

Wisconsin Ave. arti 14th St.
2 fl. mur. 5 ir 5 kamb., 2 furnasai. Venetian blinds; cabinet sinkos, 2 kar. gar. Lotas 37½ pėdų; naujas stogas. Namas geram stovy. Kaina tik $10,800. Nepavėluokite! $2500 įmokėti.

Division St. arti Austin Blvd.
2 aukštų muro biznio nuosavybė, 19 m. senumo. Krautuvė. 5 kamb. 2 aukšte. Pilnas beismentas. Karšto vand. šiluma. Gar. Kaina tik $10.750. Arti Rockne Theater. — $3000 įmokėti.

Harding Avenue.
2 fl. murinis. 5ir 6 kamb. Garu š. 2 karų gar. Kaina tik $6500. Veikite greitai! $1600 įmokėti.

24th St. Ciceroje.
Kampinis 2 fl. muras, 6ir 6 kamb. Naujas furnasas, 2 karų mur. gar. Lotas 52x125. Kaina tik $11,700. Labai gera transport. $3000 įmokėt

Cermak Rd. arti Hamlin Ave.
3 aukštų muro rezid. Vartoja dėl rooming house. 10 kamb. Furnaso šilima. Lotas 53 pėd. platus. 4 kar. gar. Kaina tik $5400. Matykite jį šiandien! $1300 įmokėti.

Berwyn Special.
5 kamb. mur. cottage. Taipgi 1 k. atike. Gar. Kaina tik $4850. Mokėk renda nats sau! $1200 įmokėti.

Pulaski Rd. arti 27th St.
8 kamb. med. rezid. Shingled. 4 miegr. Furnaso šilima. Lotas 50x-125. 2 karų gar. Kaina greitam pardavimui tik $5600. $1400 įmok.

Cicero Special
5 kamb. muro bung. Lot. 50x125. Furn. šild. 2 k. gar. Kaina greitam pard. tik $5400. Kur gausit pigiau? $1400 įmokėti.

56th Ave.
2 fl. med. 4 ir 4 kamb. Kitchen cabinet sinkos. Venetian blinds, 2 k. gar. Kaina tik $6000. Proga beldžias! $1500 įmokėti.

Iowa St. arti Keeler Ave.
3 fl. med. 2 fl. po 5 kamb. ir 1 po 4 kamb. fl. Gar. Kaina tik $4500. Tikras bargenas! $1100 įmokėti

49th Ave. arti 32nd St.
4 fl. med. po 4 k. ir 1 fl. po 6 kab. Gar. Kaina tik $4500. Progra beldžiasi! $1100 įmokėti.

PROSPEKTU DĖMESIUI!
Bile kuris iš musų 6 patyrusių pardavėjų maloniai parodys jums bet kurią nuosavybę pardavimui ir greit, mandagiai ir inteligentiškai patarnaus. Ateikit, pasikalbėsime.

DYKAI LISTAS
159 TIKRŲ BARGENŲ
Mes ka tik prirengėme DYKAI 12 pusl. listą 159 tikru bargenu, kurie randasi Cicero, Berwyn, Riverside, Chicago ir vakarų priemiesty. Bus jusų jei paklausite. Šis 12 pusl. dovanai listas parodo adresus, kainas, nuosavybės kokybę, ir kitus nurodymus apie namus. Telefonuokit, rašykite ar ateikite į musų ofisą dėl šio DYKAI 12 pusl. bargenų listo. Nepraleiskite progos. Geriausias listas Amerikoje.

SKOLINAM PINIGUS
ANT 1-MU MORGIČIŲ
NUO $800 IKI $10 000. už 4% int.
Gaukit musų dykai apskaičiavimą.

JOHN O. SYKORA
REALTOR
2411 SOUTH 52nd AVENUE
Tel. CICERO 453
28 metai Real Estate biznyje.
Vadovaujam greitam pardavime!
SEKMADIENIAIS ATDARA 1 P. M.—5 P. M.