The First and Greatest Lithuanian Daily in America
NAUJIENOS
THE LITHUANIAN DAILY NEWS
PUBLISHED BY THE LITHUANIAN NEWS PUB. CO., INC.
1739 South Halsted Street, Chicago, Illinois
Phone CANal 8500
Pirmas ir Didžiausias Lietuvių Dienraštis Amerikoje

NAUJIENOS
THE LITHUANIAN DAILY NEWS
Entered as second-class matter March 7, 1914 at the Post Office at Chicago, Ill., under the Act of March 3, 1879

The First and Greatest Lithuanian Daily in America
NAUJIENOS
THE LITHUANIAN DAILY NEWS
PUBLISHED BY THE LITHUANIAN NEWS PUB. CO., INC.
1739 South Halsted Street, Chicago, Illinois
Phone CANal 8500
Pirmas ir Didžiausias Lietuvių Dienraštis Amerikoje

VOL XXX | Kaina 3c | Chicago, Ill., Penktadienis, Birželio-June 11 d., 1943 | No. 137

LAIVAI, LĖKTUVAI PUOLA PANTELIARIJĄ

SĄJUNGININKAI JAU IŠKĖLĖ KAREIVIŲ SALOJE, SKELBIA BERLYNO RADIJAS

Amerikos lakunai užmušė 41 ir sužeidė 91 italą Catanijoj, skelbia italų štabas

LONDONAS, birž. 10 d. — Sąjungininkų invazija į Panteliarijos salą jau prasidėjo. Sąjungininkai pradėjo salon kelti kareivius, šiandien skelbė Berlyno radijas.

Berlyno stotis praneša, kad smulkmenos dar nėra žinomos. Italai žino, kad Vokietija padės jiems visomis išgalėmis, sako nacių radijas.

Šiandien laukiama oficialaus pranešimo apie karo veiksmus Panteliarijos saloje, didelėmis raidėmis spaudžia lordo Beaverbrooko dienraščiai. Karo sluoksniuose vyrauja įsitikinimas, jog invazija eina visu smarkumu.

SĄJ. ŠTABAS Š. AFRIKOJ, birž. 10 d. — Sąjungininkų karo laivai ir aviacija vakar ir šiandien labai smarkiai apšaudė visas Panteliarijos strateginės vietas, skelbia gen. Eisenhower štabas.

Sąjungininkai kontroliuoja aplinkinius vandenis ir padanges. Panteliarijos garnizonas negauna nė valandos atsikvėpti, sąjungininkų lėktuvai verčia sprogstamą medžiagą dieną ir naktį.

Italams pasiųstas ultimatumas sako, kad sąjungininkai neprileis jokio italų laivo ir bombarduos salą, kol garnizonas nepasiduos be jokių sąlygų. Vakar dienos kovų metu sąjungininkai numušė 12 "ašies" lėktuvų.

Sąjungininkų štabas paskelbė, kad keli komandų daliniai pirmadienio naktį išsikėlė Lampedusa saloje. Komandos pasitraukė, kai gavo reikalingas informacijas.

Amerikos ir britų lėktuvai bombarduoja pietų Italiją, Siciliją ir Sardiniją. Labai smarkiai nukentėjo italų garnizonas Catania mieste.

Romos radijas paskelbė, kad amerikiečiams pavyko užmušti 41 ir sužeisti 91 italą. Užpuolimas ant Sicilijos salos buvo padarytas dienos metu. 'Ašies" lėktuvai nedrįso pastoti kelio skraidančioms tvirtovėms.

Šiandien ryte Romos radijas tvirtino, jog kiekvieną valandą laukiama Panteliarijos invazijos. Roma sako esą Panteliarijos garnizonas atmetęs gen. Spaatz ultimatumą, tuo tarpu sąjungininkai sakosi negavę jokio atsakymo.

Britų lėktuvai iš Egipto bazių pasiekė Egėjaus jurą ir ten nuskandino du "ašies" transporto laivus.

PACIFIKE SĄJUNGININKAI RUOŠIASI PULTI JAPONUS, SAKO JOHN CURTIN

Juodkalnijoj vokiečių tankai atėmė iš gen. Michailovičiaus Sadniko miestelį

CANBERRA, Australija, birželio 10 d. — Iki šiam metui Pacifike sąjungininkai tiktai gynėsi nuo japonų, bet netrukus pradės pulti priešą, šiandien Australijos parlamentui pareiškė premjeras John Curtin.

Premjeras ilgai tarėsi su gen. MacArthur, kuris informavo apie padarytus pasiruošimus. Australijos ministeris pirmininkas patenkintas naujomis pakaitomis sąjungininkų strategijoj.

Curtin pareiškė įsitikinimą, kad dabar japonai jau negali užpulti Australijos.

Nacių tankai prieš jugoslavus

LONDONAS, birž. 10 d. — Juodkalnijoj dvi dienas vyko labai atkaklios kovos su puolančiais vokiečių ir italų armijų daliniais.

35 vokiečių tankai puolė gen. Michailovičiaus pozicijas ir atėmė Sadniko miestelį. Jugoslavams pavyko išnaikinti ištisą nacių batalijoną.

Praeitą savaitę jugoslavai išnaikino vieną vokiečių batalijoną Gusevo srityje, skelbia jugoslavų valdžia.

Bombardavo japonus Munda bazėj

WASHINGTON, D. C., birž. 10 d. — Amerikos aviacija smarkiai bombardavo japonus Munda bazėje, šiandien paskelbė laivyno departamentas.

Nukentėjo japonų bazės ir kitose Salomonų salų bazėse. Paskutinėmis dienomis Attu saloj amerikiečiams pavyko paimti nelaisvėn dar penkis japonus. Iš viso, dabar nelaisvėj yra 20 japonų.

Užmuštų japonų skaičius siekia 1,845. Daugelis japonų nusižudo.

Anglijoj sustiprinta J.V. aviacija

LONDONAS, birž. 10 d. — J.A.Valstybių aviacija Anglijoj nuo kovo mėnesio sustiprinta dvigubai, pareiškė gen. Ira Eaker.

Amerikos karo vadas pareiškė vilties, jog šios vasaros gale Amerikos aviacija bus tokio stiprumo, kokia dar yra britų aviacija.

ORAS

Vakare lis.

Saulė teka — 5:16; leidžiasi — 8:25.

Jurininkų Mokyklą Baigusieji Karininkai

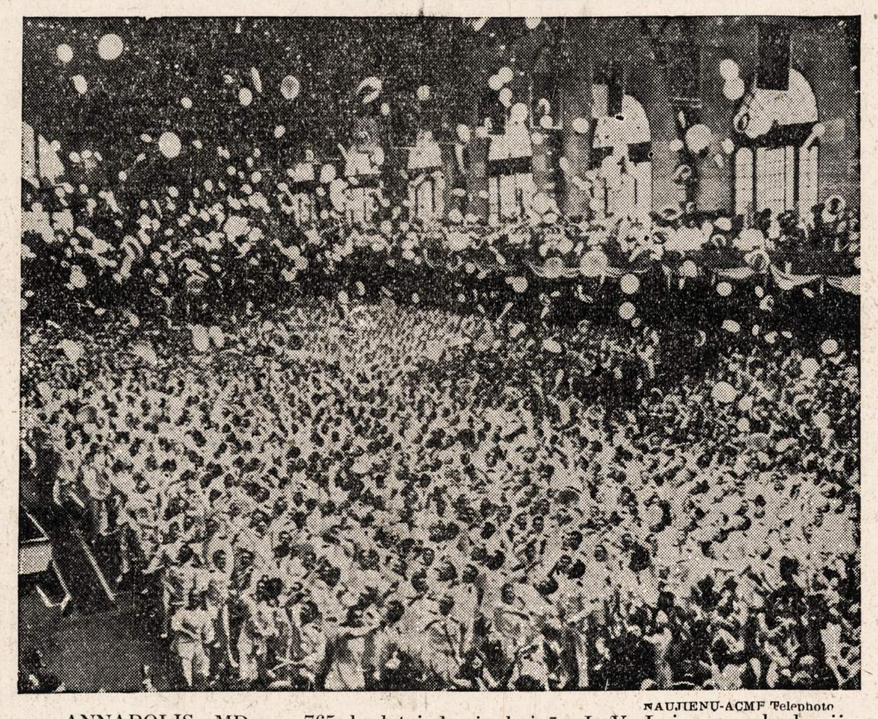

NAUJIENŲ-ACME Telephoto

ANNAPOLIS, MD. — 765 kadetai, kurie baigė J. V. Laivyno akademiją. Tai pirmą kartą akademijos istorijoje toks didelis skaičius kadetų gavo diplomus.

J. A. VALSTYBĖS ĮTEIKĖ GRAIKAMS KARO LAIVĄ KOVAI PRIEŠ "AŠĮ"

Įvairiose sovietų fronto vietose vyksta susirėmimai su vokiečių armija

WASHINGTON, D. C., birž. 10 d. — Šiandien 4 val. po pietų J.A.Valstybių prezidentas įteikė Graikijos atstovams Amerikoj statytą karo laivą.

Prezidentas Rooseveltas pasakė trumpą kalbą, kurioje priminė vokiečių trijų valandų ultimatumą Graikijai ir graikų pasiryžimą kovoje prieš "ašį".

Graikų ambasadorius Diamantopulos taip pat pasakė kalbą. Nuo laivo nukelta J.V. vėliava ir iškelta graikiškoji.

Naciai pradeda puolimą Rusijoj

MASKVA, Rusija, birž. 10 d. — Įvairiose sovietų fronto vietose vyksta stiprus susirėmimai su vokiečių armija. Manoma, jog tai gali buti pradžia vokiečių planuotos šių metų ofensyvos.

Bataisko fronte, šalia Rostovo, eina atkaklios aviacijos kovos. Volchovo fronte rusams pavyko numušti 24 nacių lėktuvus.

Kursko fronte eina susišaudymas artilerija. Suomių pasienyje įvyko susirėmimų net moterų tarpe. Dedamos pastangos galimai greičiau apraminti įsisiubavusias aistras.

Užsienis pripažista Ramirez valdžią

BUENOS AIRES, Argentina, birž. 10 d. — Brazilija, Bolivija, Čilė ir Paragvajus šiandien jau pripažino naują Argentinos valdžią.

Ispanijos radijas paskelbė, kad gen. Franko taip pat pripažino gen. Ramirez valdžią.

Šiandien laukiamas Urugvajaus pripažinimas. Manoma, kad J.A.V. ir Anglija taip pat ją pripažins.

Nubaudė streikavusius angliakasius

Washington, D. C., birž. 10 d. — Sekretorius Ickes nubaudė 1 doleriu kiekvieną angliakasį už streikuotą dieną. Sutartis leidžia bausti streikuojančius. John Lewis smarkiai užsipuolė sekretorių už padarytą nutarimą.

Civilių-kariškių muštynės tęsiasi

LOS ANGELES, Cal., birž. 10 d. — Vietos gubernatorius, Meksikos ambasada ir užsienio departamentas susirupinęs Los Angeles priemiesčiuose plintančiomis muštynėmis tarp kariškių ir vadinamų "zootsuiterių".

92 civiliai ir 18 kariškių guli ligoninėse, keli šimtai laikomi kalėjime. Suimtųjų tarpe daugumą sudaro meksikiečiai.

Šiandien įvyko susirėmimų

Pairo nacių generolo nervai

LONDONAS, birž. 10 d. — Nacių gen. Juergen von Arnim, kuris komandavo vokiečių armijas Tunisijoj, nervai visiškai pairo. Nacių generolas iš saugojamo dvaro perkeltas į ligoninę, kur jam bus daroma operacija.

Lewis laimėjo $1.30 į dieną

WASHINGTON, D. C., birž. 10 d. — John Lewis paskelbė, kad jis sutinka pasirašyti sutartį su kai kuriais Pennsylvanijos kasyklų savininkais.

John Lewis išsiderėjo iš jų pakelti angliakasiams užmokestį $1.30 į dieną.

Mokestis bus mokamas už laiką, kurį angliakasiai praleidžia, kol pasiekia darbo vietą.

—Vokiečių radijo stotys jau pradėjo pulti Turkiją (ONA).

—Ramon Castillo žinojo apie ruošiamą dešiniųjų perversmą. Jis įsakė savo draugui Pedro Ramirez imtis priemonių prieš jį. Gen. Ramirez, tačiau, prisidėjo prie sukilėlių. Dabar jis paskirtas Argentinos prezidentu (ONA).

—Gen. Giraud rengiasi atvykti į J. A. Valstybes.

Vėliausios Naujienos

— Prezidentas Rooseveltas pasirašė naują mokesčių įstatymą.

— Italų laivynas pasiruošęs atmušti priešo invaziją, vakar vakare pareiškė italų laivyno viršininkas, adm. Ricardi.

— Vokietijos ir Italijos valdžios pripažino Argentinos režimą. Vokiečiai patenkinti padarytomis pakaitomis Argentinoj.

— Mussolini pašalino 29 policijos prefektus, kurie neparodė reikalingo griežtumo pavojaus valandomis.

— Sąjungininkų invazijos laivai sutraukti į Lamanšo kanalą, skelbia vokiečių karo komentatoriai.

— Gen. Charles de Gaulle grasino pasitraukti iš prancuzų Vykdomojo Komiteto, jeigu nesilaikys jo nurodymų.

— Prezidentas Ramirez uždraudė "ašies" diplomatams siųsti užsienin šifruotas telegramas.

ŠIAIS METAIS ŠAUKS KARO TARNYBON DAUGELĮ TĖVŲ, TVIRTINA McNUTT

Iki metų galo armija reikalauja pusantro milijono vyrų, 100,000 sudarys jaunuoliai

WASHINGTON, D. C., birž. 10 d. — J.A.Valstybių karo tarnybon šiais metais valdžia privalės šaukti daugelį tėvų, pareiškė Darbo Jėgos tvarkytojas Paul McNutt. Iš kiekvieno šimto tėvų, tarnybon bus pašaukta 17. Apskaičiuojama, kad šaukimas prasidės apie rugpiučio pradžią.

Karo jėgos šiais metais nori gauti pusantro milijono vyrų. Nuo 70,000 iki 100,000 vyrų sudarys šių metų priaugęs jaunimas, kuris sulaukė 18 metų amžiaus. Kitus privalės sudaryti iš tėvų. Iš viso yra registruota šeši milijonai tėvų. Manoma, kad tiktai keturi milijonai tiks karo tarnybai.

Dalį reikiamų vyrų pašauks iš kitų klasių. Kai kuriems baigiasi tarnybos atidėjimo laikas, kit eis tarnybon, nes darbo vietoje surasti reikalingi darbininkai iš moterų arba vyresniųjų.

Didelę dalį sudarys bevaikiai vyrai, kurie dar nepašaukti kariuomenėn.

Karo tarnybon bus pakviestas ir jaunimas, kuriam buvo leista baigti mokslas šį pavasarį.

Siulo pakelti mokestį šeimynoms

WASHINGTON, D. C., birž. 10 d. — Senatorius Cabot Lodge primena kongresui pasiskubinti priimti įstatymą, kuris pakeltų kariuomenėje tarnaujančių vyrų šeimynoms teikiamą mokestį.

Sen. Lodge siulo pakelti 15% dabar teikiamą mokestį kareivių žmonoms ir vaikams.

Kareiviai bus daug geriau nusiteikę, jeigu jie žinos, kad jų šeimynos ir vaikai neturi kęsti sunkumų, tvirtina sen. Lodge.

Draudžia streikus karo pramonėj

WASHINGTON, D. C., birž. 10 d. — Senato ir atstovų rumų komitetai šiandien baigė ruošti įstatymą, kuris draudžia visus streikus karo pramonėje.

Naujai paruoštas įstatymas labai platus ir draudžia visus darbo sutrukdymus karo pramonėje.

Iki šiam metui senatas kelis kartus sulaikė atstovų priimtus nutarimus apie darbininkų suvaržymus, bet šį kartą, manoma, kad įstatymas bus pravestas. Kongreso narių tarpe jaučiamas didelis pasipiktinimas dėl angliakasių streiko.

Rommelis gins pietų Europą

MADRIDAS, Ispanija, birž. 10 d. — Vokiečių marš. Rommelis organizuoja pietų Europos apsaugą nuo sąjungininkų invazijos, praneša ispanų korespondentai iš Vichy.

Marš. Rommel jau padarė kelis patvarkymus dėl pietų Prancuzijos, Balkanų ir Graikijos apsaugų.

Rommel neturi teisės kištis į Italijos gynimą.

ŠIOS DIENOS KARO VEIKSMAI

ITALIJOJ: Sąjungininkų karo laivai ir aviacija puola Panteliarijos tvirtoves. Amerikos lakunai bombardavo pietų Italiją ir Sicilijos uostus. Britų lėktuvai nuskandino du italų laivus Egėjaus juroje.

RUSIJOJ: Bataisko, Kursko ir Leningrado frontuose eina aviacijos mušiai. Volchovo fronte ir prie Kalinino eina artilerijos susirėmimai.

SALOMONŲ SALYNE: Amerikos lakunai bombardavo Munda ir kitas japonų bazes.

ATTU SALOJE: Amerikiečiai likvidavo dar vieną kalnuose užsilikusią japonų grupę.

KINIJOJ: Kiniečiai puola japonus Tung Ting ežero pakraščiuose.

JUODKALNIJOJ: Vokiečiai atėmė iš jugoslavų Sadnik miestelį.

Morrison apie ateities planus

LONDONAS, birž. 10 d. — Darbiečių lyderis Herbert Morrison Fabian draugijai pasakė kalbą apie ateities planus.

Morrison numatė, jog karui pasibaigus reikės suvisuomeninti kai kurias ukio šakas. Jeigu monopoliai ir privatinis kapitalas užmuša iniciatyvą, tai jo negalima ginti karui pasibaigus.

Jeigu privatinis kapitalas sukelia bedarbę, tai jis negalės ilgiau gyvuoti, pasakė Morrison.

Astronomai surado naują žvaigždę

CHICAGO, Ill. — birž. 10 d. — Universiteto astronomas Dr. Daniel Popper surado naują žvaigždę, kuri yra maždaug šimtą kartų sunkesnė, negu saulė.

Naujai surasta žvaigždė tikrumoje susideda iš dviejų žvaigždžių, kurios viena sukasi aplinkui antrąją.

Nauja žvaigždė vadinasi Ry ir randasi Scutum žvaigždyne.

—Japonai deda pastangas iškelti britų karo laivą "Repulse", kuris buvo nuskandintas Malajos pakraščiuose.

—Mussolini uždraudė italams dainuoti ir groti mandolinomis lauke.

MOTERŲ SKYRIUS
WOMEN'S SECTION

PUBLISHED EVERY THURSDAY — EINA KĄS KETVIRTADIENĮ

ĮSTEIGTAS • MARIJOS • JURGELIONIENĖS ★ ★ ★ Redaguoja: NORA M. GUGIS

IŠ KANADOS MOTERŲ VEIKIMO

Dainos Ratelio parengimas

—v—

TORONTO, ONT. — Birželio 5 dieną Dainos Ratelis surengė šokius, 404 Bathurst St.

Nors šis moterų burelis yra susitvėręs tikslu pagelbėti Kanados Raudonajam Kryžiui, bet šiuo kart buvo nutarta surengti šokius su dovanomis ir taipgi kava dėl lietuvių kareivių, Kanados kariuomenėje.

Visi mes žinome, kad kariai Kanadoje yra gerai aprėdyti ir sočiai pavalgę, bet gauta dovanėlė Kalėdoms nuo savo brolių ir sesių lietuvių bus jiems labai maloni dėl to, kad jie pajus, jog mes, nors ir svetimoj šaly išbarstyti, pakrikę kur vienas, kur kitas, lyg tie vosyliukai javų banguojančioj juroj — paskendę svetimoj įtakoje, bet vis pajėgiame susiburt, susitart ir prisimint, jog ten, kariaujančių eilėse, yra ir lietuvių, kurie ilgisi lietuvio, ilgisi lietuviško žodžio; nekalbant jau apie savuosius, jeigu kurie juos turi.

Nors šis parengimas ir turėjo buti atkeltas dviem savaitėm vėliau, ankščiau skelbto laiko, bet geros širdies lietuviai ir jų draugai svetimtaučiai gana gausiai atsilankė ir gražiai šį moterų sumanymą parėmė.

Pats parengimas vyko labai smagioj nuotaikoj. Muzikantai, kuriais buvo: St. Taurinskas, Litvinas, J. Martinonis ir St. Balčiunas labai gražiai grojo. Už tai jiems ne tik rengėjos, bet tikiu, kad ir publika, yra dėkingi.

Laike užkandžiavimo ir kavos ratelio pirmininkė M. F. Yokubynienė trumpai apibudino ratelio veiklą, šio parengimo reikšmę ir padėkojo visiems atsilankiusiems. Taipgi perskaitė sąrašą visų aukojusių to vakaro labui. Prizus aukojo šios moterys: Ant. Paulienė, Br. Dubauskienė, Br. Kovoliunienė, St. Dervinienė, Z. Stankienė, V. Samulevičienė, St. Batkienė, O. Kuniutienė, Elza Frenzelienė, O. Indrelienė, O. Taurinskienė, M. Jurkštienė, Mrs. Zalinsky (žydė iš Lietuvos), ir M. F. Yokubynienė.

Maistą suaukojo šios moterys: O. Taurinskienė, O. Indrelienė, Z. Užemeckienė, E. Frenzelienė, Br. Kovoliunienė ir M. F. Yokubynienė. A. Paulienė paaukojo gražų tortą, kuris buvo išlęistas ant varžytinių ir davė gražaus pelno. Rengėjos labai įvertina musų sesės Paulienės tą gražų sumanymą ir nepaisymą didesnių išlaidų.

Ačiu taipgi visoms kitoms, kurios gausiai suaukojo prizus ir maistą.

Bet ne vien moterys aukojo, štai musų prietelis Trečiokas įteikė 1 dol. Ačiu jam už tą dovaną.

Ačiu jaunoms mergaitėms Alinai Užemeckaitei, Rutei Batkaitei ir Birutei Indrelytei už pardavinėjimą bilietų ir už išnešiojimą užkandžių. Beje, Jennie Grinskaitė irgi išplatino bilietus, todėl ir jai esame dėkingos.

Taigi, su visa ta gražia kooperacija moterų ratelis gavo 40 dol. gryno pelno, kuris bus pasiųstas K. L. Tarybos Moterų Sekcijai Montrealyje, o ten jau bus suruošta kareiviams dovanos.

Bet mums tenka kreiptis prie Kanados lietuvių visuomenės dar su vienu prašymu, butent: kas tik žinote kokį lietuvį kareivį ir galite suteikti jo adresą, malonėkite juos priduot, ar prisiųst sekamais adresais: O. Indrelienė, 202 St. Clarens Av., Toronto, Ont. Telefonas: Melrose 8522.

St. Batkienė, 577 Queen St. W., Toronto, Ont. Tel. Waverly 1564, ar M. Yokubynienė, 17 Marchmount Rd., Toronto, Ont. Tel. Lakeside 1250.

Moterų ratelis, nori gauti visų lietuvių kareivių vardus ir adresus, nežiurint iš kurio Kanados krašto jis yra ar kokiai partijai jis priklauso.

Todėl busime labai dėkingos, jeigu žinantieji pasistengs mums adresus prisiųsti, kaip galima greitesnėj ateity. Beje, Quebeco provincijos lietuviai gali siųsti adresus Montrealin. "Nepriklausomos Lietuvos" adresu: 2588 Bercy St., Montreal, Que.

Maria F. Yokubynienė,
Koresp.

—v—

Besirengiant prie kenavimo

—v—

Svarbiausias klausimas šiemet nėra "ar turite daržą?" bet "kaip didelis yra jusų daržas ir kiek planuojate kenuoti? Šie klausimai liečia visus, nes problema maisto produkcijos ir maisto konservavimo yra universalė.

Jeigu esate nepatyrę kenavimo darbe, tai yra daug dalykų, kuriuos norite sužinoti. Net jeigu esate ir parytę, galite atrasti, kad metodas keičiasi. Bet jauniems ir seniems yra daug smagumo matyti eilių eiles puikių daržovių ir vaisių, prirengtų dėl ateinančių ilgų žiemos mėnesių.

Kokį metodą kenavimo maisto ekspertai rekomenduoja?

Šiemet "Cookery" rekomenduoja taip vadinamą "hot water bath method" dėl to, kad yra trukumas medžiagų, reikalingų kitiems kenavimo budams, pavyzdžiui, "pressure cookers". Nors valdžia autorizavo išdirbimą tam tikros dalies, tačiau nebus pakankamai dėl visų. Ekspertai sutinka, kad "pressure cooking' kenavimas yra saugiausias, bet kad "water bath" yra sekamas po to. Daugumas net mano, kad maistas prirengtas "water bath" palaiko daugiau savo skonio. Turėsite gerus rezultatus su abiem budais, jeigu seksite nurodymus.

"Pressure cooker" yra padirbtas, kad pasiekti daug aukštesnės temperaturos ne kaip "water bath". Dalinai užsukti buteliai, sudėti puodan, pasiekia tam tikro laipsnio karščio ir tenais laikomi nustatytą laiką.

"Water bath" metodą vartojant, dalinai ar ir visiškai uždaryti buteliai yra sudedami į puodą karšto vandens, kuris turi buti gana gilus, kad galėtų apsemti butelius bent colį ar daugiau, ir tuomet juos verda.

(Bus daugiau)

Pirkite tose krautuvėse, kurios garsinasi "NAUJIENOSE

Detroit, Mich.

—v—

Raudonojo Kryžiaus Lietuvių Moterų Skyriaus veikla

—v—

Kai tik atsiranda kokis svarbesnis reikalas, tai ir musų moterys neatsilieka, bet visais galimais budais prisideda prie darbo.

Jau buvo nemažai rašyta apie tai, ką musų vienetas yra nuveikęs. Štai kai gegužės 16 d. buvo rengiamas apvaikščiojimas "I Am An American Day", tai ir musų moterys gana gausingai dalyvavo. Iš Raudonojo Kryžiaus vieneto narių ir kareivių motina susidarė itin didokas burelis, kuris dalyvavo parade.

Iškilmių proga buvo pardavinėjami karo bonai, kad surinktais pinigais butų galima nupirkti bombonešį, kuris bus pavadintas Detroito vardu. Iš tautinių grupių lietuviai buvo antroje vietoje, parduodami bonų už $40,000. Iš Raudonojo Kryžiaus vieneto bonų pardavinėjime ypačiai pasižymėjo sekretorė Mary Brazauskas, kuri beveik viena už tą sumą bonų pardavė. Jai kiek pagelbėjo V. Motuzienė ir B. Keblaitienė, parduodamos bonų už $3,500.

Praeitame susirinkime buvo nutarta sudaryti kraujo aukotojų burį. Tam tikslui liko išrinkta ir komisija iš trijų narių, kurie pasižadėjo darbuotis pagal geriausias savo išgales. Žinoma, pasisekimas priklausys nuo geraširdžių Detroito lietuvių ir lietuvaičių pritarimo. Vargu kas gali buti prakilnesnio, kaip aukoti savo kraują išgelbėjimui jaunuolių gyvasties, — gyvasties tų jaunuolių, kurie už šio krašto ir viso pasaulio laisvę yra pasiryžę savo galvas paguldyti. Atsiminkime, kad su doleriu ar darbu mes visi galime prisidėti, tačiau ne visi su krauju tegalime prisidėti.

Tačiau kurie yra sveiki, kuriems kraujo aukojimas nesudaro jokių kliučių, tie neturi delsti, juo labiau, kad jokio pavojaus nėra: viskas atliekama daktarų ir slaugių priežiuroje.

Kurie norėtute kraujo aukoti, tai susižinokite su šiais asmenimis: M. Brazauskienė (PL. 6719); T. Strazdin (DA. 9006), ir B. Keblaitiene (LA. 0893).

Jau yra nemažai užsiregistravusių, tai ir jųs nedelskite.

Štai užsiregistravusių sąrašas:

Frank Strazdin
T. Strazdin
K. Eglet
Adelė Loiko
Mary Sims
Anna Jodvelkis
Anna Usonis
Anna Yuzėnas
Antanina Kuliešius
Mary Soroka (2 sykius)
Alice Farr (2 sykius)
Alex Miskinis
Walter Danulis
Alice Grandr.

K. B.

REMKITE TUOS, KURIE GARSINASI "NAUJIENOSE"

Acid Indigestion
Relieved in 5 minutes or double your money back
When excess stomach acid causes painful, suffocating gas, sour stomach and heartburn, doctors usually prescribe the fastest-acting medicines known for symptomatic relief—medicines like those in Bell-ans Tablets. No laxative. Bell-ans brings comfort in a jiffy or double your money back on return of bottle to us. 25c at all druggists.

Sekmadienį De Paul Universitete

Aldona R. Narmontaitė gavo Mokslo Magistro laipsnį.

Praeitą sekmadienį įvyko De Paul Universiteto 45-ta metinė graduacija. Graduacijos ceremonijos įvyko Švento Vincento bažnyčioj, ant kertės Webster ir Sheffield gatvių, ir prasidėjo 11:30 valandą ryto.

Pirmiausia įvyko iškilmingos mišios, kurias celebravo Rev. Alexander P. Schorsch, C. M. Programos muzikalė dalis buvo vadovybėj Universiteto muzikos departamento direktoriaus Arthur C. Becker.

Ypatingai įdomią kalbą temoj "Idealai" pasakė Rev. Edward J. Krammer, direktorius "Downtown College of Liberal Arts." Šią kalbą sekė įteikimas diplomų, ką atliko Very Rev. Michael John O'Connell, De Paul Universiteto prezidentas.

Sąraše kandidatų dėl įvairių laipsnių mums lietuviams teko garbė turėti ir lietuvaitę. Ji buvo mokytoja Aldona R. Narmontaitė, duktė Marės Narmontienės, kuri pati buvo pionierė veikėja moterų tarpe. Aldonos vyriausia sesuo, Louise, irgi mokytoja, yra gerai žinoma dėl jos veiklos, o ypatingai kaipo šio skyriaus bendradarbė.

Sekmadienį Aldona gavo mokslo magistro "Master of Science" laipsnį. Jos disertacija buvo: "An anatomical Study of the Rhizome and Flower Bearing Stem of Polyganatum Commutatum".

Už jos nuolatinę pažangą moklo srityje ir atsiekimą tokio aukšto laipsnio nuoširdžiai sveikiname Aldoną. Džiaugiamės, kad turime tokių gabių ir kilnių lietuvaičių, kokia yra p-lė Aldona Narmontaitė, ir linkime jai geros sveikatos ir nuolatinio pasisekimo visuose jos siekimuose.

—Nora Gugienė

—v—

KAM AUGINAI?

—v—

Oi, mamyte, kam auginai,
Kad reik' jaunam mirti,—
Ant mano jautrios krutinės
Juodą žemę pilti.
Tu, pasauli, kam pavydi,
Čia biskį pabuti,
Kaip gėlė vos pražydėjau
Ir jau reikia džiuti.
Aš nemačiau gero nieko,
Vien likau apviltas,
Matote, kokia dalis lieka —
Tik kapas supiltas.

—Juzė Rašinskienė

—v—

10% SAVED NOW OR 100% TAKEN BY THE AXIS LATER!
BUY WAR BONDS

KANADOS MOTERYS

—v—

"Ration" kuponai birželiui.

Mėsos kuponai Nr. 2 įeina galion birželio 3 d., Nr. 3 įeina galion birž. 10 d., Nr. 4 — birželio 17; Nr. 5 — birž. 24, o birž. 30 d. mėsos kuponai Nr. 1, 2 ir 3 nustoja vertės. Sviesto Nr. 14 ir 15 įeina galion birž 10 d., o birželio 24 d. Nr. 16 ir 17 galioja. Arbatos ir kavos Nr. 9 ir 10 įeina galion birž. 24 d. Cukraus irgi 9 ir 10 kuponas įeina vertėn birželio 24 d. Sviesto 12, 13, 14 ir 15 kuponas nustoja vertės birželio 30 d.

Gal turi?

Jeigu namuose randasi senų nepataisomų vyriškų kojinių, tai neišmeskite, nes jos dar savo naudos neužbaigė. Jas dar galima sunaudoti karo tikslams. Jeigu patys nemokate pasiuti antklodės iš jų, tai surinkę kiek turite pasiųskite "British Minesweepers Auxiliary" 12 Bloor st. E., Toronto, Ont. Jie mokės tinkamai jusų nuomatas sunaudoti.

Jureivių nauda.

Ontario moterys nepašykštėjo laiko ir pasistengė savo bereikalingus kailinius, paltus paaukoti organizacijoms. Iš šių paltų buvo pasiuta 5,000 kailinių liemenių, o visoj Kanadoje, padaryta 22,000 liemenių. Šio reikalo vedime randasi tik vienas apmokamas žmogus — darbininkas, o visi kiti savo laiką aukojo ardymui, dažymui ir siuvimui šių reikmenių. Ontario provincija paaukojo 1,000 vilkų kailių. Sekančių metų siekis Toronto miesto yra pagaminti 5,000 šių liemenių. Todėl jeigu turi nenaudojamus kailinius, pasiųskite 692 Bay st. "The Seamen's Fur Vests War Project.

Mažai pasišventimo.

Kol karas savo baisenybėmis nepasiekė mus, tai mes nesistengiame visomis išgalėmis pagelbėti sunaikinti priešo galią, o progų mes turime visame kame be persekiojimų, be pavojaus. Rodos, sąžinė neduoda ramybės. Kai paskaitai kitų moterų ryžtingumą po taip sunkių aplinkumų, po priešo priespauda. Pavyzdžiui, Belgijoj moterys slaptame veikime savo išlaidomis leidžia laikraštį "Moters Balsas", kuris yra žymai praplitęs visoj Belgijoj. Laikraštis kelia aikštėn vokiečių niekšiškumą ir vergovę, jis savo gyvastis rizikuoja naudodamos B.B.C. bangas savo skubesniems pranešimams. Tas pats dedasi ir Čekoslovakijoj. Moterys naudoja moterų išeinamas platinimui jų laikraščio "Prie Ginklo". Ateityje tas moterų darbas bus vertingai įkainuotas?

Stella

—v—

ŠEIMININKĖMS PATARIMAI

—v—

Į mažus šmočiukus supiaustytos daržovės išverda daug greičiau, bet tada jose žusta daugiau vitaminų.

—o—

Viena svarbiausia taisyklė daržovėms virti yra toji, kad virti reikia tol, kol minkštos, bet kad nebutų suvirintos.

TIEMS, KURIUOS ŽADINA PASAKA

VERPĖJA

—v—

Vieni du jauni—vyras ir mergelė—susituokė į porą. Vyras buvo darbštus, o žmona tinginė. Iš pradžios ji kaip ir viešnia atrodė svetimuose namuose, bet paskui aiškiai pasirodė, kad tinginė, nes ir ilgiau apsibuvus pas vyrą nieko nedirbo. Po kiek laiko vyras ėmė raginti žmonelę prie darbo; kartais ir ruščiai pabardavo. Pagaliau žmona, nebesikęsdama vyro raginimais, šio to ir ėmės—pradėjo verpti. Verpė, verpė gal kokį mėnesį ir vos vieną špulę tepriverpė.

Kartą ji nori pasigirti vyrui, kad daug priverpus. Nunešė į svirną vienintelę priverptą prižliuobtą špulę ir įdėjo į aruodą, paskui pasišaukė vyrą ir pradėjo skaityt:

Štai, mylimasis vyreli vieną priverptą špulę, — deda tą į aruodą atgal, paskui vėl pasilenkus ima tą pačią ir skaito toliau; štai kita, trečia, ketvirta, penkta. ——— Ir taip daug tų špulių priskaitė. Pagaliau vyras sako:

— Gerai, žmonele. tu mane ir save apverpsi, aptaisysi, namus apruoši, o aš duonelės uždirbsiu, ir gyvensim nieko netrukdami. Tuo tarpu eisiu lankteliui medžio pakirst: kad jau tiek daug priverpei, tai reikia ir išlenkti.

Moterėlei nebe šiaip, nebe taip: ką gi ji čia lenks, kad tik ta viena špulė tėra priverpta! Tačiau greitai kažin ką sugalvojus, užuolanka nubėgo į girią ir kaip tik į tą pačią vietą, kur jos vyras ėjo lankteliui medžio kirst, įsilipo į tankų medį ir laukia. Atėjo vyras ir džinkt! džinkt! su kirviu dailų medelį kerta. Jo žmona medyje kiunksodama, sugiedojo:

— Kas lankteliui medį kirs,
tai to pati tuojau mirs....

Vyras kilst galva...kažin kokia moteris medyje. Gal tai ragana, koks vilktakis ar laumė? ....Ir kad kils namo žmogelis nė į tą pusę neatsigręžia. O žmona kitu keliu parėjo.

Po to atsitikimo vėl juodu gyvena kaip gyvenę.

Kiekvienam žmogui drabužiai dėvimi ne naujyn eina, taip pat ir juodviem: pradėjo spurti, pleišėti. Gi plikas nevaikščiosi, turi nors kokį taisytis. O juodviem dar, lyg tyčia, pasitaikė artimos giminės krikštynos. Eina vyras į miestą ir sako žmonai:

— Kad jau taip mums viskas klojas, ką bepadarysi. Einu į miestą ir nupirksiu miltų, cukraus, tau marškinius ir dar ko reikės, o tu čia namie apsiruošk.

Nudžiugo žmonelė. Šoko viską rikiuoti, pakurė krosnį. Reikės ragaišio iššikept, ir šio ir to pasidaryt krikštynoms. Po valandos pamatė, kad jau vyras pareina kažin kuo baltu nešinąs. Kas gi ten daugiau, jei ne marškiniai! Žmonelė iš to džiaugsmo šmurkšt nusivilko savo vienintelius suskidusius marškinius ir įsiautė į krosnį. Įeina vyras — ogi žąsį beparnešąs!.....

Ką dabar jai daryti? Ryt krikštynos, nueit reikia. Įrišo vyras savo tinginę pačią į kulį, nusivežė į svečius ir pastatė priemenėje į kampą. Giminei pasakė:

Pakelyje gavau kulį. Grįždamas parsivešiu namo išmėgint. Jeigu geras bus, daugiau pirksiu, stogą taisysiu. Tuo tarpu tepastovi čia kampe.

Ir įėjo į vidų. Ten sėdos prie balto stalo ir ėmė vaišintis. O pati tuo tarpu, kampe bestovėdama, sušalo, pastyro, net dantys barška. Sušukti ar kaip kitaip pasisakyti — gėda, tai kenčia, ir gana. Taip priveikta, žmonelė ėmė sau viena kalbėti:

"Naktį pakulas verpsiu, dieną linus....Naktį pakulas verpsiu, dieną — linus..."

Išgirdo ją taip kalbant vyras ir pasiskubino grįžti su savo kuliu namo.

Ir po to įvykio žmonelė kad ėmė verpti, kad ėmė sklisti — geriausia šeimininkė pasidarė.

— V. B.

—v—

SUKAKTIS

—v—

COMMUNITY COUNCIL STOCK YARDS DISTRIKTO MINĖS SVARBIĄ SUKAKTĮ

—v—

Prieš 25 metus birželio mėnesyje įsikurė Community Council — Stock Yards Distrikto. Per tą ketvirtą dalį šimtmečio ši Taryba išaugo į didelę ir svarbią organizaciją. Tarybos įvairus skyriai yra atlikę nesuskaitomus naudingus darbus dėl apylinkės gyventojų.

Taryba nerengia specialio paminėjimo šios sukakties, bet įvykis bus tinkamai ir kukliai įvertintas sekamam Tarybos susirinkime, kuris įvyks Valentine Boys' Klube, 3400 South Emerald Ave., antradienį, birželio 15 d. Vienas geriausių Švedų virėjų Chicagoje prirengs švediško stiliaus vakarienę, taip sakant, smorgasbordą. Vakarienės kaina bus tiktai 75 centai ir laikas 6:30 valandą vakaro. Rezervacijas reikia butinai padaryti ne vėliau šeštadienio, birželio 12 d. Pašaukite telefonu, Yards 7373.

Bet jeigu negalite dalyvauti vakarienėj, tai visvien esate kviečiami ir raginami dalyvauti Tarybos susirinkime po vakarienės. Šis prasidės 7:30 valandą vakaro.

Susirinkimas bus atidaras publikai, ir bus ne tiktai sukaktis, bet vienas svarbiausių susirinkimų, nes jame bus svarstomos problemos, kurios kyla iš karo padėties, ir tą kontribuciją, kurią mes galime geriausiai padaryti. Atsiminkite, kad ši Taryba gimė iž Pirmojo Pasaulinio Karo!

Bridgeporto lietuviai, dalyvaukite šiame minėjime, kuris žada buti įdomus ir naudingas visiems šio distrikto gyventojams.

— Bridgeportietė.

(Tęsinys 3-ame pusl.)

—v—

★ ★ ★ MAKE EVERY PAYDAY BOND DAY

Moterų Skyrius

(Tęsinys iš 2-ro pusl.)

Lietuvos Istorijos Žiupsnelis

—v—

XVI ŠIMTMETIS

—v—

Aleksandras, Lietuvos valdovas, broliui Jonui 1502 m. mirus, sutinka buti ir Lenkijos karalium. Aleksandras veda Maskvos kunigaikštytę Eleną, stiprina rusiškumą Lietuvoj, išleidžia Lietuvos statutą gudų kalba, tvirtina seimo išleistą įstatyną, kuriuo pavedami bežemiai valstiečiai dvarininkų "globai" (serfdom), vėliau virtusią budžiava. Mirė 1506 m. Palaidotas Vilniuje. Įpėdinis jo brolis Friderikas, jau vyskupas ir kardinolas (pirmas iš Lietuvos) atsisakė nuo savo teisių, o jo vieton Lietuvos valdovu, sykiu ir Lenkijos karaliumi, lieka jaunas vyskupo brolis Zygmantas, gabus ir aukšto mokslo vyras, vedęs italietę Boną. Zygmantas pakėlė Lietuvos, ypač miestų kulturą, bet ir blogumus toleravo. 1525 m. leido savo seserėnui, Albertui Hohenzolermi, vienuoliui, Kryžuočių didžiajam magistrui, sulaužyti vienuolio apžadus, priimti liuteronų tikėjimą, vesti ir kryžuočių bažnytinę valstybę paversti sau ir įpėdiniams paprasta Prusijos kunigaikštyte. 1547 m. atspausdinta pirmoji lietuviška knyga, pavedama Didžiajam Lietuvos kunigaikščiui. 1548 m. Zygmantas miršta. Jo vietą užima vienintelis jo sunus Zygmantas Augustas I, kuris iškart sutinka buti ir lenkų karalium. Nepaisydamas lenkų priešinimosi, veda lietuvaitę Barborą Radvilaitę, pareikšdamas, kad verčiau išsižadės Lenkijos sosto, negu žmonos. Jo laikais Latviją užpuolė rusų caras Ivanas. Latvijos valdovai kalavijiečiai, nenorėdami pakliuti rusų valdžion, 1561 m. pasidavė Augustui. Tuo budu Latvija buvo prijungta prie Lietuvos. Prieš mirdamas 1569 m. Liubline išleido įstatymą, kad jam mirus ne kunigaikščiai ar didikai atskirai rinktų Lietuvos ir Lenkijos valdovus, bet išrinktieji apskričių atstovai, susivažiavime vienon vieton, Lietuvoj ar Lenkijoj. Mirė 1572 m. nepalikęs įpėdininkų vyrų. 1576 m. karalienė išrinkta Ona Jegailaitė, Zygmanto Augusto sesuo, o jos vyru ir valstybės valdovu išrinktas Steponas Batorius, rumunas. Jis mylėjo Lietuvą ir sumaniai ją valdė. Pakvietė jėzuitus. Įsteigė Vilniuje universitetą ir laimingai kariavo su Maskva. Jo laikuose Lietuvoj atsirado daugiau kunigų, o Žemaitijoj gražiai veikė vyskupas Merkelis Giedraitis ir kan. Mykalojus Daukša. Steponas mirė Gardine 1586 m. Prieš mirdamas tukstančius valstiečių pakėlė bajorais.

Našlė karalienė Ona pataria Lietuvos ir Lenkijos atstovams išrinkti karalium Zygmantą, 18 m. amž., jos sesers Kotrynos Jogailaitės, Švedijos karalienės, sunų. Atstovai sutiko ir pakvietė Zygmantą 1586 m. Mirus jo tėvui Jonui 1592 m. Švedija teko Zygmantui. Lietuvių ir lenkų seimas leido karaliui priimti švedų karalystę ta sąlyga, kad Estija, priklausiusi Švedijai, butų prijungta prie Lietuvos ir Lenkijos. Zygmantas sąlygą priėmė, išvažiavęs Stokholman vainikavosi ir, palikęs savo vietininku dėdę kunigaikštį Karolį sugrįžo Lietuvon. — V. Byanskienė.

NAUJIENU-ACME Photo

Ft. Harrison, Ind. — Ir armija susilaukė "trejetuko", butent Shekell brolių iš Hazel, Ky.: (iš kairės į dešinę) Joseph C., John A. ir James B.

Sutaupysim jums pinigų perdirbdami jūsų seną setą į naują. Darbas garantuojamas.

ARCHER AVENUE FURNITURE MFG.
JOS. KAZIKAITIS, Savininkas.
4140 Archer Ave.
Telefonas LAFAYETTE 3516

Sophie Barcus

RYTINĖ RADIO VALANDA
—IŠ STOTIES—
W.G.E.S.

Kasdien nuo 8:45 val. ryto iki 9:15 val. ryto.
Subatomis nuo 8:30 iki 9:15 val. ryto.
Pirmadieniais taipgi 7:00 val. vakare.
Išgirskite vėliausias žinias muziką ir kitus įdomius pranešimus.

No. 258—Išsiuvinėti šluostukai.

NAUJIENOS NEEDLECRAFT DEPARTMENT
1739 S. Halsted St.,
Chicago, Ill. No. 258

Čia įdedu 11c ir prašau atsiųsti man aukščiau pažymėtą numerį (pavyzdis 10c, prisiuntimas 1c, viso—11c).

Vardas ir pavardė

Adresas

Miestas

Valstija

MIDDLE-AGED PEOPLE are common offenders

If you're past 40, the chances are that your breath will be offensive oftener than that of a young person. Fermentation of tiny food particles caught by partial plates and dentures frequently cause this condition which you yourself may not detect but which is so offensive to others. Why not take the easy, pleasant precaution that so many fastidious people use to halt this fermentation—Listerine Antiseptic employed as a mouth rinse. It immediately makes the breath sweeter, purer, less likely to offend. Lambert Pharmacal Co., St. Louis, Mo.

Before Any Date Use
LISTERINE ANTISEPTIC
To Make Your Breath Sweeter

MADOS

Veda Nelda Gražiutė

—v—

GRADUACIJŲ SUKNELĖS

Jokia spalva nebus tokia populiari toj svarbioj graduacijos dienoj šį mėnesį, kaip tradicinė balta, ir balta trumpa suknelė yra visų mėgiamiausia.

Jaunesnės mergaitės dėvės daug taip vadinamą "shirt waist" stiliaus kostiumą, — kuklų, paprastai pasiutą, be jokių pridėčkų. Tokį, kokį bus galima dėvėti per visą vasarą.

Aukštesnės mokyklos mergaitės tačiau nori suknelės su kai kuriais pagražinimais. Vieną tokią suknelę mačiau pasiutą iš minkšto balto "rayon crepe" su kruzeliais nuo pečių iki liemens ir nuo liemens palaidi, lyg žiurkštukas.

—v—

Maistas

Veda MORTA RUGIENĖ

—v—

"Lima Beans Au Gratin"

Pienas, suris ir "lima beans", kitaip sakant, didžiosios pupos sukombinuotos padaro skanų ir maistingą valgį ir užima vietą mėsos. Pridėjus dar daržovių ir saldžiąją, turėsite patenkinantį maistą.

Sekamos yra rikmenys dėl tokio virinio:

4 dideli šaukštai sviesto arba margarino
4 dideli šaukštai miltų
2½ puodukai pieno
1¼ maži šaukštukai druskos
1/8 dalis šaukštuko pipirų
1 puodukas sutarkuoto American surio
4 puodukai išvirtų džiovintų "lima beans"—pupų
1½ puoduko smulkiai supiaustytų salierių.

Ištarpinkite sviestą viršutinėj dalyj dubeltavo puodo ir po truputį įmaišykite miltus. Išpalengvo įpilkite pieną, nuolatos maišydama, kol sriubelė sutirštės. Tada įdėkite visus prismokus ir surį ir gerai sumaišykite, ir kuomet suris bus ištirpęs, tai nustokite virti.

Sukombinuokite išvirtas daržoves su surio mišiniu ir tada viską įpilkite į gerai išteptą "casserole." Apibarstykite su sviestuotais trupiniais. Kepkite vidutiniame pečiuje kokią 20 minučių, arba tol, kol visas perkais ir trupiniai bus trupučiuką parudę. Pakaks šešiiems žmonėms.

ACHING-STIFF SORE MUSCLES

For PROMPT relief—rub on Musterole! Massage with this wonderful "COUNTER-IRRITANT" actually brings fresh warm blood to aching muscles to help break up painful local congestion. Better than an old-fashioned mustard plaster! In 3 strengths.

MUSTEROLE

PIKNIKAS

—v—

SEKMADIENĮ ĮVYKS LIETUVIŲ ŠEIMININKIŲ R. K. VIENETO PIKNIKAS

—v—

BUS DOVANOS NAUDAI R. K.

—v—

Pikniko pelnas eis labdarybėms

Prieš 5-6 savaites, grįžtant iš Lietuvių šeimininkių R. K. Vieneto pietų ir programos, rengtos Oak Forest lietuviams įnamiams, pakelyje sustojom paviešėti gražioje ponų Juozo ir Uršulės Žukauskų vasarvietėj. Besigėrėdama Vieneto darbu, p. Žukauskienė išsireiškė, kad ji norėtų padaryti dovaną Raudonajam Kryžiui, bet tik nežinojo, kaip tas jos sumanymas galėtų buti įvykdintas. Matote, p. Žukauskienės dovana budama truputį nepaprasto pobudžio reikalavo ypatingos atydos. Siuloma dovana buvo maždaug 800 svarų gyva kiauliukė.

Bet Sophie Barcus ir jos vedamo Vieneto narės visuomet sumanios ir niekuomet nesigailėdamos savo triuso, kad tiktai padaryti gero R. K. naudai, ir šiuo atveju sutiko padirbėti. Tai štai kaip prasidėjo istorija ir darbas išplatinimo prizo bilietų.

Prizo įteikimui Vienetas rengia šaunų pikniką, kuris įvyks sekmadienį, birželio 13 d. Atsižvelgdamos į tai, kad dabar reikia taupyti savo automobilius, Vienetas renkia pikniką patogiame ir visiems lengvai, kad ir gatvekariais, pasiekiamam darže. Tai yra Polonia Darže, 4600 Archer Ave., kertė St. Louis Ave.

Nors prizo visas pelnas yra skiriamas Raudonajam Kryžiui, tačiau paties pikniko pelnas bus padalintas keturiems lietuvių labdaringiems tikslams, butent: Nuo karo nukentėjusiems Lietuvos gyventojams sušelpti; Nekalto Prasidėjimo Sesučių Gildai; R. K. Labdarių Sąjungai ir Oak Forest Lietuviams.

Kaip matote, visi tikslai yra vertingi paramos. Kiekvienas atsilankęs Polonia Darže sekmadienį, galės ne tik smagiai praleisti popietį ir vakarą, bet ir paremti Vieneto gražų darbą ir tuos tikslus, dėl kurių jis taip nenuilstančiai darbuojasi.

Beje, šiame piknike Vieneto šeimininkės rengiasi turėti skanių valgių, bus linksma programa ir galėsite pasišokti prie geros muzikos. Įžanga nemokama.

Komisija kviečia visus dalyvauti. — Aš busiu.

Skelbimai Naujienose duoda naudą dėlto, kad pačios Naujienos yra naudingos.

Moterų užduotis kare

—v—

Dabartinis karas yra ne vien tik vyrų karas. Kiekviena moteris turi atlikti savo dalį šiame kare. Ir faktai rodo, kad jos atlieka savo dalį tinkamai. Kiekvieną dieną mes girdime, kick moterų yra įstojusių į WAACS, WAVES, SPARS, taipgi į slauges ir kitas militarines dalis. Mes skaitome apie jų entuziazmą ir kitus didvyriškus darbus.

Taipgi randasi milionai moterų kurios dirba karo industrijoj. Daugelis jų dirba tokius darbus, kuriuos seniau dirbdavo vyrai. Jos dirba reikalingus ginklus, kurių mums reikia laimėjimui šio karo.

Bet dar randasi milionai moterų, kurių vardai niekur nėra paminėti už jų darbą. Tie kiti milionai, tai yra šeimininkės, kurių užduotis yra prižiurėti namus. Jos rupinasi apie šimtą ir vieną dalyką kasdien link savo šeimos; kad turėti malonų ir jaukų gyvenimą namuose.

Vienas tų užduočių yra pirkimas ir gaminimas maisto. Čia yra labai svarbus darbas, nes gera sveikata priguli nuo gerų valgių. Kiekviena šeimininkė planuoja pagaminti tokius valgius, kad jie butų maistingi, o taipgi svarbu ir sutaupyti pinigų. Dėl karo pragyvenimo iškaščiai yra didesni. Šeimininkės turi planuoti atsargiai.

Perkant maisto produktus, šeimininkės suranda, kad Midwest krautuvėse jos randa didelį pasirinkimą maisto produktų, bet ir jų kainos visada yra žemos.

Patėmykit Midwest krautuvių skelbimą šiandien Naujienose. Jis nurodo didelį išpardavimą maisto produktų.

(Sk).

—v—

Grašiu kelią praskynė, kur prieit negalėjo.

Grašiu užmušė, grašiu ir atgaivino.

Gražiai atvažiavo, bet nelinksmai išvažiavo.

GAUSITE DIDESNĘ VERTĘ

• UŽ SAVO PINIGUS
• UŽ SAVO KUPONUS

KAI PIRKSITE "MIDWEST STORES" KRAUTUVĖSE

Išpardavimas!
PĖTNYČIOJ IR SUBATOJ, BIRŽELIO 11 IR 12 D. D.

"PILLSBURY'S" BEST MILTAI 5 svarų maiš. 29c — 24½ sv. MAIŠELIS $1.19
"SNO-SHEEN" KĖKSŲ MILTAI 44 unc. pak. 29c
"MIDWEST" NAUJA RECIPE TOMATO SOUP 10½ unc. kenas 3 mėlyni punktai kenui 2 už 15c
VEGETABLE SHORTENING "SPRY" 3 sv. džiar. 71c — 5 raudoni punktai svarui 1 sv. džiar. 26c
"CALUMET" BAKING POWDER 8 uncijų kenai 9¢
"GRAPE-NUTS" FLAKES 7 uncijų pak. 10¢
"COLLEGE INN" CHILI DINNER 9½ unc. pak. 2 mėlyni punktai 14c
GRYNAS GRAPE JUICE "WELCH'S" 3 mėlyni punktai 43¢ kvort. • 2 mėlyni punktai paintė 24c
"SALAD BOWL" SALAD DRESSING 16 unc. džiaras. 19c
DARŽOVIŲ SUNKOS "BIG 9" 12½ unc. kenas 2 mėlyni punktai kenui 2 už 19c
"LARK" MUSIŲ "RAZBAININKAS" (Swatters) 2 už 19¢
"FLYDED" FLY SPRAY 6 uncijų bonkutė 9¢
CUBE LAUNDRY OR CREAM CORN "STALEY'S" KRAKMOLAS Reg. pakeliai 2 už 15c
"CAMAY" Veido Muilas 3 už 21c
"LITTLE BOY BLUE BLUING" (LAZURKA) 2 konkos 17¢
"FLEECY-WHITE" BLEACH ½ Galiono 24c. 2 kvort. bonka 25c
"PURO" 2-25c. pak. 25¢ 2 10c. pak. 10c
"NOLA" White Soap Flakes Did. pak. 25c
U. S. 1 RAUDONOS TRIUMPH BULVĖS NAUJOSIOS 5 sv. 25c
U. S. 1 CALIFORNIJOS Dydžio "A" Ilgos Baltos. BULVĖS NUPLAUTOS 5 sv. 27c

MIDWEST STORES
AUKŠTOS RŪŠIES MAISTAS! ŽEMOMIS KAINOMIS!

MILLIONS AGREE—Miracle Whip does work *wonders* with salads! A unique combination of old-fashioned boiled dressing and fine mayonnaise, Miracle Whip is by far America's favorite salad dressing.

JAUČIATĖS BLOGAI?
VISIŠKAI PALENGVINSITE SAU —ŠIUO MODERNIŠKU ŠVELNIU BUDU

● Kuomet kankinatės vidurių užkietėjimu—žarnos neveiklios, skauda galvą, nėra energijos—palengvinsite sau šiuo modernišku budu — kramtykite FEEN-A-MINT. Ši skoninga kramtoma guma vidurius liuosuoja švelniai ir tikrai. Milionai žmonių naudoja FEEN-A-MINT. Tik pakramtykite FEEN-A-MINT einant gulti, naudokite tiktai pagal nurodymus ant pakelio. Sekantį rytą malonus palengvinimas pagelbės jums vėl jaustis puikiai.

10c

Naturalė Išvaizda
Naujų VELVATONE
DANTŲ PLEITŲ

VARTOJAMAS NAUJAS PLASTIC MATERIOLAS NATURALĖS GUM SPALVOS DANTŲ PLEITOMS

NAUJOS RŪŠIES VELVATONE DANTŲ PLEITOS
$12.50
iki $39.50

Neatsiduoda. Be skonio. Naturalės spalvos. Neblunka. Visoj šaly žinomos dantų pleitos. Permatomos crystal clear pleitos. Plunksnos sunkumo, sanitarės. Patenkinimas garantuotas. Materiolas labai panašus į gamtinį. Vienos dienos taisymų patarnavimas. Nemokamas apskaičiavimas.

Darome pleitas įspaustas ir gautas tik iš laisniuotų dentistų

HEJNA BROS.
DENTAL PLATE CO.
1724 S. Ashland 2nd Fl. Mon. 9251
Atidra nuo 9 iki 8. Šeštad. nuo 9 iki 4
KALBAME LIETUVIŠKAI
3945 W. 26 St. 2nd Fl. Law. 2908
30 N. Dearborn Rm. 806, Sta. 9649
Vidurmiesčio val. 9—6. Antradienį ir ketvirtadienį nuo 9 iki 7.

VICTOR BAGDONAS
LOCAL & LONG DISTANCE MOVING
Perkraustom fornišius, pianus ir visokius rakandus bei štorus Vežam į farmas ir kitus miestus. Žema kaina. Musų darbas garantuotas. Taipgi pristatome anglis į visas miesto dalis.
3212 So. Halsted St.
Šaukite Tel. VICTORY 0066

—v—

M-ADOS

No. 4432—Vasarinė suknelė. Sukirptos mieros 12, 14, 16, 18, 20.

Norint vieną ar daugiau pavyzdžių iškirpti pavyzdį ir numerį, pažymėkit mierą ir aiškiai parašykit savo vardą, pavardę ir adresą. Siųskit pinigus arba pašto ženkleliais kartu su užsakymu. Adresuokit—
NAUJIENOS PATTERN DEPT.,
1739 So. Halsted St., Chicago, Ill.

NAUJIENOS Pattern Dept.,
1739 S. Halsted St., Chicago, Ill.
Čia įdedu 16 centų ir prašau atsiųsti man pavyzdį No.————
Mieros..... per krutinę

(Vardas ir pavardė)

(Adresas)

(Miestas ir valstija)

Iš priežasties lėtumo paštos, prisiuntimas musų patternų gal užtruks kiek ilgiau, negu paprastai.

NAUJIENOS
THE LITHUANIAN DAILY NEWS
Published Daily Except Sunday by The Lithuanian News Pub. Co., Inc.
1739 South Halsted Street
Telephone CANal 8500

Subscription Rates:
$6.00 per year in Canada
$6.00 per year outside of Chicago
$8.00 per year in Chicago
3c. per copy.

Entered as Second Class Matter March 7th 1914 at the Post Office of Chicago, Ill., under the act of March 3rd 1879.

Naujienos eina kasdien išskiriant sekmadienius. Leidžia Naujienų Bendrovė, 1739 S. Halsted St., Chicago, Ill. Telefonas Canal 8500.

Užsakymo kaina:

Chicagoje—paštu:	
Metams	$8.00
Pusei metų	4.00
Trims mėnesiams	2.00
Dviem mėnesiams	1.50
Vienam mėnesiui	.75
Chicagoj per išsiuntinėtojus:	
Viena kopija	3c
Savaitei	18c
Mėnesiui	75c
Jungtinėse Valstybėse, ne Chicagoj,	
Metams	$6.00
Pusei metų	3.25
Trims mėnesiams	1.75
Dviem mėnesiams	1.25
Vienam mėnesiui	.75
Užsieniuose:	
Metams	$8.00
Pusei metų	4.00
Trims mėnesiams	2.50

Pinigus reikia siųsti pašto Money Orderiu kartu su užsakymu.

Tarp "gerų draugų"

Militaristų "pučo" prasmė Argentinoje dar iki šiol nėra aiški. Manoma, kad armijos karininkų klika padarė perversmą, norėdama užbėgti už akių platesnei **liaudies revoliucijai**, kuri butų nušlavusi atžagareivius ir butų atsteigusi krašte demokratinę santvarką.

Tačiau užsienio politikoje tas perversmas gali duoti naudingų Jungtinėms Tautoms rezultatų. Naujoji Argentinos vyriausybė, kurios priešakyje stovi gen. Pedro Ramirez, turės nutraukti ryšius su Ašies valdžiomis, jeigu ji norės, kad Washingtonas ją pripažintų.

Argentinos perversme, sako Overseas žinių agentura, suvaidino nemenką vaidmenį išdavystė tarp "gerų draugų".

Prezidentas Ramon Castillo jautė, kad kraštutiniai dešinieji elementai slaptai organizuoja prieš jį sukilimą. Jisai pasišaukė neseniai paskirtą karo ministerį, gen. Ramirez'ą, kuris buvo artimas jo draugas, ir prašė jį imtis priemonių prieš maištininkus. Ramirez prižadėjo sudaryti specialią sargybą iš parinktų armijos karininkų prezidentui apginti.

Bet, užuot gynęs D-rą Castillo, karo ministeris susidėjo su maištininkų vadu, gen. Arturo Rawson! Todėl prezidentas ir jo kabinetas buvo užklupti, visai nepasiruošę priešintis, ir turėjo bėgti.

Gen. Rawson pasiskelbė prezidentu. Bet vos spėjo jisai sudaryti kabinetą, kai dalis ministerių rezignavo ir jisai pasitraukė. Tuomet prezidento vietą pasiėmė gen. Pedro Ramirez — buv. prezidento, gen. Castillo, "geras draugas".

Francuzija ir Britanija buvo neprisiruošusios

Savo kalboje New Yorko spaudos kliube (1943 m. gegužės 26 d.) Čekoslovakijos prezidentas, Dr. Eduardas Benešas, pasakė:

> "Aš pilnai suprantu priežastis, kurios vertė Francuziją ir Didžiąją Britaniją reikalauti, kad mes nekovotume 1938 m. rugsėjo mėnesį, ir kad mes sutiktume padaryti toli siekiančius pasiaukojimus Europos taikos labui. Tiesą pasakius, aš tas priežastis dabar suprantu aiškiau, negu tada, kai 1938 m. rugsėjo 19 d. man buvo pirmą kartą pristatytas francuzų-britų planas. **Francuzija ir Didžioji Britanija nebuvo pilnai pasiruošusios karui, kaip parodė vėlesnieji įvykiai.**
>
> **'Tais metais, aš manau, buvo pasiruošusios karui su Vokietija tiktai Sovietų Sąjunga ir Čekoslovakija."**

Jos buvo pasiruošusios, bet jos nekariavo! O Francuzija ir Britanija kariauti negalėjo.

Tai visai kitoks "Miuncheno krizės" aiškinimas, negu tas, kurį pasaulis yra tukstančius kartų girdėjęs iš bolševikų ir jų pritarėjų. Maskva visuomet sakydavo, kad anglai ir francuzai **galėjo kariauti, bet nenorėjo,** nes Chamberlainas ir Daladier buvo pasiryžę "parduoti" Europą naciams.

Dr. Benešas dabar lyg ir atsiprašo francuzų ir anglų, kad ir jisai pirmiau juos be reikalo kaltino.

Maskvos paktas

Tačiau iš jo kalbos kyla kitas klausimas. Jeigu Sovietų Sąjunga **buvo pasiruošusi** karui su Vokietija jau 1938 metais, tai kodėl ji 1939 m. rugpiučio 23 d. pasirašė "nepuolimo ir draugingumo" sutartį su Hitleriu?

Paprastas to Maskvos pakto priežasčių aiškinimas yra toks, kad Stalinui reikėję "išlošti daugiau laiko" apsiginkluoti. Bet Čekoslovakijos prezidentas šitą argumentą sumuša.

Be to, visi žino, kad po Maskvos pakto pasirašymo sovietų valdžia **nebuvo neutrali.** Ji padėjo Hitleriui pribaigti ir sudraskyti Lenkiją, šituo budu **"sucementuodama krauju"** savo draugiškumą su naciais (kaip atvirai pareiškė "viernas", bet žioplas, Stalino tarnas, Molotovas). Ji per 22 mėnesiu teikė visokią **pagalbą** nacių agresijos žygiams: statė jiems žaliavas ir maisto produktus, teisino jų užpuolimus prieš Norvegiją, Holandiją ir Belgiją ir per savo agentus **organizavo sabotažą** demokratinių šalių karo pramonėse.

Ar iš to ne aišku, kad Stalinas per tuos 22 mėnesiu ne tiktai stengėsi "išlošti daugiau laiko" Rusijos apginklavimui (nes, kad ir budamas Hitlerio "draugu", jisai visgi negalėjo juo pilnai pasitikėti), bet kad jisai taip pat **darė ką galėdamas, kad naciai sutriuškintų Vakarų demokratijas?**

Kokiais sumetimais Stalinas norėjo tas demokratijas pražudyti? Tokiais pat, kokiais jisai **padėjo Hitleriui** sunaikinti demokratinę respubliką Vokietijoje! Jisai tikėjosi buti Hitlerio paveldėtoju.

APŽVALGA

AUSTRALIJA RINKS PARLAMENTĄ

Laukiama, kad šią vasarą įvyks parlamento rinkimai ir kad John Curtin valdžia laimės absoliučią daugumą. John Curtin yra socialistas ir Darbo partijos vadas. Dabartiniame parlamente jisai neturi daugumos. Paskutiniu laiku premjero įtaka žymiai sustiprėjo. Tarpe Darbo partijos priešų nėra vado, kuris galėtų suvienyti opoziciją prieš valdžią.

Dabar premjeras Curtin stengiasi sustiprinti vieningumą savo partijoje ir tuo tikslu lanko Darbo partijos konferencijas atskirose provincijose. New South Wales provincijoje tokia konferencija jau įvyko ir premjero šalininkai laimėjo. Konferencija patvirtino partijos vykdomosios tarybos nutarimą pašalinti iš partijos "kairiasparnį" Lang'ą (buv. New South Wales premjerą), kuris kurstė kasyklų ir dokų darbininkus prieš valdžią.

Naujuose parlamento rinkimuose bus renkamas visas atstovų butas, bet tik pusė senato. Todėl senate Darbo partija vargiai gaus daugumą. Bet senatas neturi galios nuversti valdžią, jeigu ją remia atstovų butas.

—v—

SOVIETŲ VALDŽIA "PASIDARĖ" KONSERVATYVIŠKA

Pereitą sekmadienį trys profesoriai turėjo diskusijas apie Rusijos sovietų valdžią, vadinamam Chicagos Universiteto "Round Table" radio programe. Dalyvavo Sir. Bernard Pares, rusų įstorijos profesorius Londono universitete; Peter F. Drucker, politinės ekonomijos profesorius Bennington kolegijoje, ir Maynard C. Krueger, ekonomijos profesorius Chicagos universitete.

Jie svarstė, kokią reikšmę gali turėti Komunistų Internacionalo uždarymas, kurį Maskva paskelbė apie galą pereito mėnesio. Jų visų nuomonė buvo tokia, kad Rusijos sovietų valdžia **pasidarė konservatyviška.** Jai dabar labiausia, esą, rupi susitaikyti su popiežium ir su katalikų bažnyčia. Stalinas jau liepė uždaryti, neva dėl popieros trukumo, žurnalą "Bezbožnik" (Bedievis) ir ieško ryšių su Vatikanu.

Maskva dabar dedanti pastangas susitarti su bet kuriomis **konservatyviškomis** jėgomis Europoje.

Prof. Drucker davė tokį pavyzdį:

> "Man teko patirti", sako jisai, "kad prieš keletą mėnesių buvo didelis slaptas požeminio judėjimo vadų kongresas Vokietijoje, kurį sušaukė Rusija, ir jame pagal Maskvos instrukcijas buvo išmestas lauk Komunistų partijos programas ir kongresas buvo priverstas priimti programą, kurį daug-maž išvystė požeminės katalikų darbininkų unijos Vokietijoje."

Jeigu tai tiesa, tai Stalinas verčia komunistus geriau priimti katalikiškų unijų programą, **negu laisvųjų unijų,** kurioms vadovauja socialdemokratai. Laisvosios darbininkų unijos Vokietijos respublikoje kontroliavo apie 80% visų organizuotų darbininkų.

Kitas pavyzdys, kurį davė prof. Drucker:

> "Arba imkite Francuziją, kur Stalinas sulaikė savarankišką požeminį komunistų judėjimą ir privertė juos sekti paskui De Gaulle, kuris visą savo gyvenimą buvo ištikimas katalikas, monarchistas ir komunizmo priešas."

Panašiai dedasi ir Čekoslovakijoje, Austrijoje ir kitur. **Stalinas visur stengiasi sustabdyti revoliuciją Europoje** ir organizuoja konservatyvias jėgas.

Taip kalbėjo tie trys profesoriai.

Bendrai šitos pastabos yra teisingos. Rusijos sovietų valdžia pasidarė iš tiesų, ne tiktai konservatyvi, bet **kontr-revoliucinė jėga.** Pagaliau, tai pamatė ir profesoriai.

"Naujienose" jau seniai buvo nurodyta, kad Jungtinių Tautų koalicijoje sovietų Rusijos nusistatymas yra **atžagareiviškiausias.** Ji kovoja ne už tautų laisvę ir demokratijos sustiprinimą pasaulyje, o tik už savo tautinius egoistinius tikslus; ji nori pavergti silpnesnius savo kaimynus, ir ji dar iki šiol neatsisako nuo savo izoliacijos politikos.

—v—

KRUEGER — "KAIRIASPARNIS"

Vienas iš Round Table programo dalyvių, Maynard C. Krueger, dar ne taip seniai buvo sovietų "revoliucijos" simpatizatorius. Jisai yra vienas iš Amerikos socialistų "kairiojo sparno" lyderių ir Normano Thomas'o leitenantas. Anąmet juodu su Thomasu suskaldė Socialist Party, pašalindami iš jos "dešiniuosius" New Yorko socialistus (kurie paskui suorganizavo Social-Demokratų Federaciją).

Maynard C. Krueger buvo įsivaizdavęs, kad Rusijoje tikrai gyvuoja "proletariato diktatura". Jisai nesuprato, kad tenai yra **diktatura ant proletariato.**

Bet dabar, kai Stalinas uždarė Kominterno kromelį Maskvoje, tai ir prof. Krueger praregėjo. "Round Table" diskusijose jisai pasakė, kad komunizmas Rusijoje buvo sovietų valdžios "religija". Dabar ji nuo šitos savo religijos atsisakė; todėl ji jau nežiuri į kitas religijas, kaip į savo "kompetitorius". Ir ji stengiasi susitarti su Romos popiežium.

Tai, iš tiesų, "teorija" verta profesoriaus.

Tie profesoriai betgi ignoruoja faktą, kad bolševikų diktatura **dirbo kontr-revoliucinį darbą nuo savo užgimimo dienos.** Ji sutriuškino demokratines jėgas Rusijoje. Ji nuolatos organizavo "pučus" svetimose šalyse prieš demokratines ir liberalines valdžias (Vokietijoje, Francuzijoje ir k.) ir, šitaip darydama, ji **paruošė dirvą fašizmui.** Galų gale, Rusijos diktatorius sudarė sąjungą su Hitleriu ir davė galimumo jam pradėti karą.

Ar šitie faktai nebuvo žinomi, iki Maskva nepaskelbė Kominterno likvidavimo?

—v—

TROCKIZMAS PRIEŠ STALINIZMĄ

Trečias "Round Table" diskusijų dalyvis, Londono universiteto profesorius, Sir Bernard Pares, papasakojo, kaip Stalinas visą laiką trukdė "pasaulio revoliuciją", kurią norėjo iššaukti Trockis. Esą, —

> "1923 metais buvo, kaip atrodė, gana gera proga pasaulio revoliucijai Vokietijoje. Trockis sako, kad ją sugadino Stalinas. 1926 metais atrodė, kad tokia pat gera proga buvo Anglijos visuotiname streike. Trockis sako, kad Stalinas ir ją sugadino. O paskui 1927 metais Stalinas neparėmė komunistų Kinijoje. Tuomet jie stojo į talką Čian Kai-šekui."

Čia, žinoma, profesoriškos nesąmonės. Nes nei Vokietijoje 1923 metais, nei Anglijoje 1926 metais, nei Kinijoje 1927 metais jokios "progos pasaulio revoliucijai" **nebuvo.** Tik Kremliuje sėdinčių konspiratorių smegenyse tos "progos" vaidinosi.

Ir jie **bandė** tenai "revoliucijas" daryti. Bet jos nepasisekė. Maskvos sukurstyti "pasaulio revoliucionieriai" ir lengvatikiai, kurie paskui juos sekė, užmokėjo už tuos Maskvos "eksperimentus" savo krauju ir gyvastimis. (Anglijos generalinis streikas, beje, nebuvo malšinamas jėga; bet jo nepasisekimas sudavė skaudų smugį Anglijos darbininkų judėjimui ir sustiprino reakciją.)

Po tų nepasisekimų įvairios komunistų frakcijos kaltino viena kitą. Trockis kaltino Staliną, Stalinas kaltino Trockį, ir t.t.

—v—

BOLŠEVIKŲ "PASAULIO REVOLIUCIJA"

Tai anaiptol nereiškia, kad Stalinas "pasaulio revoliucijos" nenorėjo. Kuriam gi galui jisai laikė milžinišką šnipų ir agentų tinklą svetimose šalyse, leisdamas **milionus dolerių** iš suvargusios, badaujančios Rusijos iždo? Užvakar "Naujienos" padavė ištrauką iš Stalino kalbos, pasakytos 1938 m. sausio 26, kurioje Rusijos diktatorius **prisiekė** "nepagailėti gyvasčių", kad Lenino paliktas Komunistų Internacionalas augtų ir stiprėtų!

Ir Kominterno "uždarymas" todėl anaiptol nereiškia, kad Stalinas jau galutinai atsižadėjo "pasaulio revoliucijos". Tik reikia suprasti, kad ta Stalino "revoliucija" tai ne darbo žmonių išvadavimas, o jų **pavergimas Maskvai.** Kitokios "revoliucijos" niekuomet neturėjo galvoje nei Leninas, nei Trockis, nei Stalinas. Kiekvieno jų troškimas buvo patapti **pasaulio diktatorium** (kaip ir Hitlerio).

Ar Stalinas nuo šitos svajonės dabar jau atsisakė? Jeigu atsisakė, tai kam jisai suorganizavo "slavų kongresą" Maskvoje (jo skyriai yra įsteigti Jungtinėse Valstybėse ir Pietų Amerikoje)? Kam jisai organizuoja ir finansuoja "partizanus" Balkanuose, Lenkijoje ir Baltijos kraštuose? Kam jisai laiko visokius "kvislingų" komitetus ir "vyriausybes" Maskvoje?

Savo tikslui pasiekti Rusijos diktatorius vartoja ne vieną priemonę, o daugelį: vienur jisai kursto **socialinį antagonizmą** (ukininkus prieš dvarininkus), kitur aštrina **rasių ir tautų skirtumus** (slavus prieš germanus), dar kitur panaudoja savo tikslams **politikierių ir generolų ambicijas** (De Gaulle prieš Giraud). Dabar jisai nori pakinkyti į savo imperializmo vežimą **ir religiją.** Jeigu popiežius sutiktų, tai Stalinas mielai pasiskelbtų esąs "krikščionybės protektorius" Rytų ir Centro Europoje (kaip kad Mussolini skelbėsi "islamo protektorium" Afrikoje ir Azijoje!).

Bet, nežiurint kokias priemones Stalinas vartoja, jo tikslas visuomet tas pats: **sustiprinti savo diktaturą ir uždėti ją kaip galint didesniam skaičiui žmonių ir tautų.**

Vienas dalykas, kurio jisai daugiausia bijo po šio karo, tai **— demokratinės revoliucijos Europoje.** Nes jisai numano, kad tokia revoliucija — tikra revoliucija, o ne humbugas — gali nušluoti diktaturą ir Maskvoje.

Jisai dėsis kad ir su velniu, stengdamasis šitokiai revoliucijai užkirsti kelią.

MARTYNAS GUDELIS

BOLIAUS ŠILINIO NUOTYKIAI

ROMANAS IŠ LIETUVIŠKO KAIMO GYVENIMO

(Tęsinys)

IV DALIS

7. SENOS NEAPYKANTOS AISTROS

Kalba mokytojas ir draugas.

Šilinio laidotuvės buvo nepaprastos ne vien tik suėjusių žmonių gausumu, bet ir kalba prie kapo. Iki Šilinio mirties niekas Paparčių kapuose kalbų nesakydavo.

Kalbą pasakė Juozas Janulionis, artimas Boliaus Šilinio draugas ir mokytojas. Janulionis daug vargo turėjo, kol mokslą baigė, bet jis visą laiką pasiliko Boliaus draugu. Paskutiniu metu jis buvo Boliaus mokytoju, davė patarimus knygoms skaityti.

Susirinkusiems Janulionis priminė visą Šilinio gyvenimą, papasakojo kelis bruožus iš vokiečių okupacijos laikų, kai jis pats su Šiliniu glaudžiai bendradarbiavo. Priminė tuos laikus, kai visame krašte siautė didžiausias badas, ir kaip tiktai Šilinis prasimanydavo atgabenti maisto ir kitų reikmenų.

—Kai kas yra linkęs tragišką Boliaus Šilinio likimą rišti su prasidėjusia virti politine kova, — kalbos pabaigoje pasakė mokytojas Janulionis, — bet aš manau, kad nelaimės šaknys gludi daug giliau. Kai kurios politinės programos mums žada teisingesnę santvarką, kai kurie politikieriai valdžią prikopę žada gerbti paprastų žmonių teises, bet joki politikieriai nesugebės panaikinti neapykantos šaknų vien tiktai savo programos kaitaliojimu. Santvarkos ir progamos gali pasikeisti, bet piktžolės ir toliau tebebujos. Šiliniui atėmė gyvybę neapykanta, kurios šaknų jokia programa nepasiekia. Man atrodo, kad tiktai naujas, racionalinis, jokia neapykanta neparemtas auklėjimas gali išrauti panašios nelaimės šaknis. Pildami visų gerbiamam Boliui kapą, pasižadėkime kitaip auklėti musų jaunesniuosius, tuo budu padarysime tikrai didelį žingsnį pirmyn.

Kapinynan susirinkusieji suprato, kad mokytojas Janulionis kalbėjo apie dviejų Šilinių giminės šakų kovas, kurios eina nuo "eglės" ir "uosio" laikų. Ne visi jaunesnieji pajėgė sekti mokytojo mintis, tuo tarpu vyresnieji Dainyje "įžiurėjo "eglinį" Šilinių ainį, kuris panaudojo privilegijuotą savo buklę atkeršyti pradedančiam kilti Boliui Šiliniui, "uosinių" Šilinių ainiui. Vyresnieji prisiminė kaip kiekvieną dešimtmetį pakildavo tos gilios neapykantos bangos ir naikindavo ilgus metus keliamus ukius, trempdavo žmonių širdis ir bukindavo gražiausius jausmus.

Kapinynan susirinkusieji padėjo sukasti kapą, pasišnekučiavo ir išsiskirstė. Visi buvo patenkinti gražiais mokytojo žodžiais, bet dalis papartėnų abejojo Janulionio siulomomis priemonėmis kovai prieš gilios neapykantos aistras.

¤ ¤ ¤

Danutė laidotuvėse nedalyvavo, bet vėliau, kai Bolių papartėnai pradėjo primiršti, kiekvieną metą mirties sukaktuvių proga, ji ateidavo į Paparčių kapines, apkaupdavo nuo kapo nubyrėjusį smėlį, aptaisydavo jį velėnomis ir padabindavo ištisą metą žaliuojančiomis gėlėmis.

Į Paparčių smėlio kalnuką Danutė visuomet ateidavo su mažais vaikais. Matuką tekdavo vesti už rankos, o Boliuką, mažąjį Bolių, kuris šviesą išvydo tiktai trims savaitėms po tėvo mirties, ant rankų atsisėdavo.

Danutė aptaisydavo kapą, atsisėdusi su vaikais panudodavo, išsiverkdavo ir vėl ištisiems metams į Tadaravos pamiškę nueidavo. Tokiomis dienomis Danutė jausdavosi nelaimingiausiu pasaulyje sutvėrimu.

Kiekvieną kartą kada Danutė aplankydavo Paparčių kapines, grįždavo namo su viena neišaiškinta mintim. Ant Boliaus kapo visuomet rasdavo gražų šešiapirščių krumelį, bet nežinojo kas jį ten pasodindavo.

Danutė žinojo, kad Paparčiuose Bolius nepaliko jokios giminietės, kuri butų susirupinusi Boliaus kapu. Danutė apeidavo visas kapines, apžiurėdavo aptaisytus kapus, bet nė prie vieno kapo nerasdavo panašaus šešiapirščio. Kiekvieną kartą ji grįždavo namo su neišaiškinta paslaptimi.

Praėjus apie dešimčiai metų, Danutė, savo sunų vežina, kartą atvyko į Žaslius apsipirkti. Kaip paprastai, ji apsistodavo ties Pereco, Paparčių karčiamninko vyresnio sunaus, krautuve. Pas Perecą nupirkdavo ką rasdavo jo krautuvėje, o kitų prekių eidavo į kitas krautuves ieškoti.

Miestelyje vaikai visuomet nueidavo savais keliais ir dažnai pavėluodavo grįžti. Danutė palaukdavo vaikų prie vežimo, pastoviniuodavo krautuvėje, o kai budavo daugiau žmonių, tai įžengdavo ir į krautuvininko virtuvę.

Besėdint jai virtuvėje, kartą iš kitų namo kambarėlių išėjo pagyvenusi moteris. Nepažįstamoji rankose laikė mažytį krautuvės savininko sunų. Danutė žinojo, kad krautuvės savininkas turėjo netekėjusią seserį, bet ji niekad jos nebuvo susitikusi.

Abi moterys užvedė kalbą, kuri labai gražiai mezgėsi. Danutė, kaip paprastai, pradėjo skųstis vargingu vienos moters gyvenimu, prisiminė Bolių, vaikus, ukį ir kitas kasdieninio gyvenimo smulkmenas.

Nepažįstamoji atydžiai klausėsi Danutės pasakojimų, užjautė nelaimingai josios daliai, paramino ir pridėjo:

Tamsta skundiesi, kad labai trumpai su savo mylimu žmogum pagyvenai, o kaip gali jaustis tos moterys, kurios nė tiek negavo pasidžiaugti?... Jųjų meilės aistros buvo tokios karštos, kaip ir tamstos, bet jos nė valandžiukės negavo pasigerėti savo mylimaisiais...

Abi moterys ilgai kalbėjosi krautuvininko virtuvėje. Jodvi prisiminė tolimą praeitį ir paskutinių dešimtmečių įvykius. Tą dieną Danutė patyrė daug Boliaus Šilinio gyvenimo smulkmenų, kurių anksčiau iš nieko negirdėjo.

Tą dieną Žasliuose Danutė sužinojo kas kiekvieną metą šešiapirščių kuokštą ant Boliaus kapo pasodindavo. Tai buvo Rachalė, Boliaus Šilinio jaunų dienų draugė.

(Pabaiga)

1942.

Iš Pietų Amerikos

Nadas Giedraitis

IŠ ARGENTINOS LIETUVIŲ GYVENIMO

Rašome Ispaniškai, O Mums Atsako Portugališkai

—v—

Tarp visų gerų taisyklių, Brazilijos vyriausybė turi vieną patvarkymą, kuris yra gana keistas. Tai liečia ne politiką, bet kalbas. Brazilijoje uždrausti visi svetimtaučių laikraščiai, jeigu jie nėra leidžiami vietine portugalų kalba. Iš užsienių laiškai ir laikraščiai įsileidžiami tik portugalų, ispanų, anglų, prancuzų, italų ir vokiečių kalbomis. Kitom kalboms Brazilijos vyriausybė neturinti vertėjų...

Vienok "Argentinos Lietuvių Balsas" Brazilijoje turi nemažai prenumeratorių ir pavieniais numeriais ten parduodama po 300—400 egzempliorių kas savaitė. Bet ne visuomet Balso pundai pasiekia įgaliotinius. Dėl to geriau apsimoka siųst tik tiek, kiek ne gaila, kad pražutų.

Prenumeratoriai Balso Redakcijai rašo laiškus portugalų kalba, o jiems atsakymai eina ispanų kalba, nes parašius lietuviškai nėra užtikrinimo, kad nenueis krematorijon...

Karas daro savo įtaką ir nekariaujančiose šalyse...

—v—

Trys Paieškojimai

—v—

Jaudinasi Pranas Petrulis, nursė Apolonija Babrauskaitė ir restorano savininkė Bronė Jakavičiutė, norėdami surasti savo gimines Šiaurinėje Amerikoje. "Naujienų" korespondentas prižadėjo paskelbti ir gal atsiras, nes, pavyzdžiui, inžinieriaus Gomez žmona Zuzana Melninkaitė gavo kelis laiškus oro paštu nuo savo giminių iš USA, paskelbus Naujienose, nors ji pati tik iš velionės motinos pasakojimų apie savo gimines žinojo. Štai paieškojimai:

—v—

Prašomi Atsiliepti Broliai

—v—

Vladas ir Juozas Petruliai, gyvenanti Chicago, Ill., prašomi atsiliepti pas savo brolį Praną Petrulį šiuo adresu:

Sr. Francisco Petrulis,
a/c A. L. Balsas,
Casilla de Correo 303,
Bs. Aires, Argentina.

Draugas Pranas Petrulis yra vienas iš nedaugelio lietuvių, Argentinoje padariusių Ameriką. Kaipo statybininkas jis išvažinėjo plačiausias Argentinos respublikos dalis: Catamarca, Cordoba ir tt. Atostogaudamas sostinėje, jis prisiminė savo geruosius ir pasakė:

—Skaičiau keletą Naujienų numerių. Jos stovi už tai, kad visi musų tautos žmonės susižinotų tarpusavyje. Busiu dėkingas, jeigu jos patarpininkaus susirasti su mano broliais...

Dienraščio atstovas pildo Petrulio prašymą, pranešdamas apie tai. Sykiu galima pažymėti, kad visi USA lietuviai, kurie turi savo gimines Argentinoje ar Urugvajuje, gali rašyti Balso adresu jiems laiškus ir visi gaus juos: Kas prenumeratorius, tam bus persiųsta į namus, o kieno vardo nėra skaitytojų listuose, tam laiškas bus paskelbtas ir jis atsiliepęs atsiims jį.

Taigi visi, visi kas turite giminių Pietų Amerikoje pasiryžkite parašyti po keletą žodžių, nes viso pasaulio lietuviams reikalinga buti kontakte.

N. G.

—o—

Paieškau dėdės Antano Babrausko, šiauliškio, gyvenančio Amerikoje. Aš esu jo brolio Petro Babrausko duktė, dirbanti kaipo slaugė Argentinoje. Mano adresas: Srta. Apolonia Babrauskaitė, Calle Don Bosco 44, Bernal, FCS., Prov. Bs. Aires, Argentina.

Paieškau savo sesutės, Petronėlės Jakavičiutės-Petrulienės ar Petrulaitienės ir jos dukros Adelės 19 m. amžiaus. Paeina iš Rudupių, Luokės, Telšių. Dirbo saldainių fabrike, Waterbury, Conn. Paieško sesutė, Bronė Jakavičiutė, c/o A. L. Balsas, Casilla de Correo 303, Bs. Aires, Argentina.

—v—

NAUJIENŲ-ACME Photo

Hannah Williams Dempsey teismabutyje, kur yra svarstoma jos vyro iškelta byla dėl perskyrų.

Ieško Kidnapytos Merginos

—v—

Rocco Camadeca, 14 metų, 11710 Indiana avenue, trečiadienio naktį pranešė, kad trys jauni juodveidžiai, važiavę senu Ford automobiliu, nutvėrė 16 metų merginą, su kuria jis ėjo vienuoliktą valandą vakare šaligatviu. Vaikas papasakojo, kad mergina buvusi jo vyresniojo brolio pažįstama, taigi ir jis pažinojęs ją.

Policijos skvadai visą naktį ieškojo pavogtos merginos. Buvo kilusi abejonė, ar vaikas pasakoja teisybę. Tačiau ir kiti apylinkės gyventojai painformavo policiją, jogei jie girdėjo kliksmą mergaitės apie tą laiką, tai yra apie 11 valandą vakaro, kai, vaikas sako, juodveidžiai ją nutvėrė.

Mašina, kuria piktadariai važiavo, buvo sena, raudonai nudažytais ratais.

—v—

Chicaga Gavo 4½ Bilionų Dolerių Karo Kontraktų

—v—

Karo Informacijų Ofisas paskelbė, kad Chicaga yra gavusi pirmųjų karo kontraktų suma $2,500,000,000 ir antrųjų suma $2,000,000,000. Chicaga skaitoma vienu pačiu didžiųjų karo reikmenių gamybos centrų.

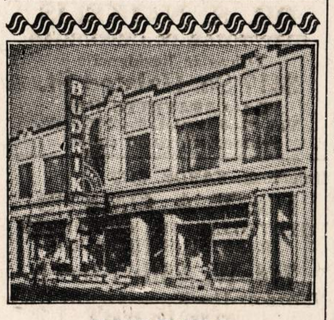

BUDRIKO

DIDELĖ KRAUTUVĖ — RAKANDŲ, RADIO, JEWELRY, LAIKRODĖLIŲ, DAIMANTŲ, AKINIŲ, REKORDŲ.

Milžiniškas 150 tukstančių dolerių vertės stakas pasirinkimui. Už cash ir lengvais išmokėjimais.

Jums apsimokės atvažiuoti pas Budriką, nors jųs gyvenate ir už 200 mylių Kainos žemos. Krautuvė randasi nuosavame baltame name,

3241 So. Halsted St.

Telefonas CALUMET 7237.

Krautuvė atidara ir nedėliomis nuo 10:00 val. ryto iki 4:00 v. popiet.

Žymus Radio Programai leidžiami Budriko Krautuvės WCFL 1000-K. Nedėlios vakare, 9-tą valandą. WHFC 1450-K. Ketvergo vakare, 7-tą valandą.

KODĖL KENTĖTI DĖL KOJŲ? D-RO Blaszczynskio Gyduolės gaunamos vaistinėse, pagelbės Jums! BOROCYL Milteliai nuo niežėjimo, perdidelio prakaitavimo, prasto kvapsnio ir užkrėtimo odos, iššaukiančios atleto koją. BOROCYL skystis lengvoms žaizdoms, nuo perštėjimo, nudegimo, susižeidimų ir visokių odos ligų.

BOROCYL CO., 1200 N. Ashland Av. Tel. BRUNS. 7209

Jei Kam Reikalingi Pinigai

Duodam PASKOLAS

ant Pirmų Morgičių

UŽ MAŽESNĮ NUOŠIMTĮ

BE KOMIŠINO

Patarnavimas Greitas ir Teisingas

DABAR MOKAME 3% UŽ PADĖTUS PINIGUS.

STANDARD FEDERAL SAVINGS

and LOAN ASSOCIATION of CHICAGO

JUSTIN MACKIEWICH, Pres. and Mgr.

4192 Archer Avenue • Virginia 1141

S. L. A.

Susivienijimas Lietuvių Amerikoje yra didžiausia lietuvių organizacija. Tai lietuvių apdraudos tvirtovė Amerikoje. Tai lietuvių brolybės fraternalė organizacija. SLA trokšta dar daugiau gerų lietuvių suvienyti broliškais ryšiais vienon didelėn ir gražion šeimynon. Dabar eina SLA. Pažangos Vajus naujiems nariams priimti.

Susivienijimas iš apdraudos nedaro sau pelno, todėl Susivienijime apdrauda yra pigesnė. Bet Susivienijimas teikia lietuviams daugiaus, negu apdraudą. Susivienijimas veikia kulturinėje dirvoje, stiprina lietuvybę Amerikoje ir rupinasi bendrais lietuvių reikalais.

Dabar visose lietuvių kolonijose darbuojasi šimtai SLA. organizatorių. Kai vienas tų organizatorių atsilankys į jusų namus, paklausykite jo patarimo—prisirašykite prie Susivienijimo su visa savo šeimyna.

SUSIVIENIJIMAS LIETUVIŲ AMERIKOJE

307 West 30th Street, New York, N. Y.

"Nerankiok paskalų!" — sako HATT į HI

KESSLER'S BLENDED WHISKEY

85 Proof, 55% Grain Neutral Spirits. Julius Kessler Distilling Co., Inc., Lawrenceburg, Ind.

CHICAGOS LIETUVIŲ SUVALKIEČIŲ DRAUGIJOS ŽINUTĖS

RENGIA PIKNIKĄ SEKMADIENĮ

Gegužės 24 dieną Hollywood salėje įvyko Suvalkiečių Draugijos susirinkimas. Jis buvo labai skaitlingas. Pirmininkas J. Puniška susirinkimą vedė skubiai, nes po susirinkimo buvo pasilinksminimas.

Į draugiją įsirašė 12 naujų narių. Pikniko rengimo komisija pranešė, kad suvalkiečių piknikas jau čia pat. Jis įvyks birželio 13 dieną Liepos Darže priešais Tautiškas Kapines. Visiems geras privažiavimas. Išrinkti darbininkai patarnauti svečiams. Sako, bus graži programa. Taigi kviečiame visus ir visas buti su suvalkiečiais.

Draugijos finansų sekretorė pranešė, kad buvusi sekretorė, kuri atsisakė balandžio 26 dieną, nesurašė į knygą įplaukų, nė išlaidų. Pasirodo, kad tik knygą turėjo pas save ir nedirbo.

Choro pabėgėlių raporto nebuvo. Draugijos pirmininkas J. Puniška užklausė, ar randasi choro valdyba, kuri pabėgo su finansais ir knygomis. Knygas ir finansus buvo įsakyta sugrąžinti šiame susirinkime. Kitų iš tos valdybos nesimatė, bet buvusi choro pirmininkė prie durų sušuko, atsakydama: Man jokių finansų nedavė kai užėmiau pirmininkės vietą.

Pasirodo, kad jie nesiskaito su draugijos ir choro konstitucija. Tam tikslui išrinkta komisija iš penkių narių, kurie apsvarstys ką su jais daryti.

Draugijos choro komisija iš praėjusio parengimo gegužės 22 dieną pranešė, kad dar nėra surinkti bilietai. Vis gi numatoma, kad pelno liks, nes vakaras buvo skaitlingas.

Po susirinkimo įvyko pasilinksminimas. Draugijos valdyba paskyrė alučio ir gėrimo, o narės atnešė užkandžių. Mrs. Puniška atnešė didelį bliudą, pilną kiaušinių, Mrs. Norkus — surį, ir aš savo negaliu išmesti — nunešiau surį. Buvo silkių ir virtinių, duonos su razinkomis — rodos, atnešė choro komisija. Gėrimai ir užkandžiai buvo gardūs ir visi žmonės labai malonūs. Atrodė, kaip vienos šeimos nariai. Visi gėrė, valgė ir dainavo — buvo tikrai malonu taip draugiškai susitikti, bet nenoromis teko skirtis, nes buvo vėlus laikas.

Žodis apie choro pikniką

Suvalkiečių Draugijos Choras skubiai ruošiasi prie pikniko, kuris įvyks Liepos Darže 13 d. birželio. Tai bus suvalkiečių šįmet laukuose pirmas pasirodymas. O choro mokytoja, p-lė Pipiraitė, sunkiai dirba, nes nori paruošti ką naujo pikniko programai — gražių dainelių ir kitų pamarginimų.

Prašome visus, kauniečius, vilniečius, suvalkiečius ir žemaičius, zanavikus, kapsus, dzukus ir aukštaičius, taipgi amerikiečius dalyvauti šiame piknike.

— Korespondentė O. S.

—v—

Kalba Apie Tuberkuliozio Pavojų Chicagai

—v—

Tuberkuliozio Institute, adresu 343 So. Dearborn st., Chicago, praėjusį trečiadienį įvyko dvidešimt penkių ligoninių atstovų ir visuomenės darbuotojų konferencija. Buvo nurodyta, kad šiandien Chicagos gatvėmis vaikšto 3,000 sergančių tuberkulioziu ir platina ligos perus.

Jeigu bus uždarytas tuberkuliozio skyrius Cook kauntės ligoninėje, tai padėtis dar pablogės. O kauntės komisionieriai pranešė prieš kurį laiką, jogei tas skyrius bus uždarytas.

Konferencija trečiadienį parinko iš savo tarpo penkis asmenis tikslu supažinti Chicagos miestą su pavojum, kuris jam gresia, jeigu Cook kauntės ligoninės tuberkuliozio skyrius bus uždarytas.

—v—

Išteisino Moteriškę Ir Sunų, Nudurusį Burdingierių

—v—

Kriminalinio teismo teisėjo Sbarbaro kameroje pasibaigė byla, iškelta poniai Margaret Keane ir jos sunui William Keane, 19 metų vaikinui.

William Keane buvo kaltinamas tuo, kad jis nudurė peiliu burdingierių šių metų vasario mėnesio 21 dieną.

Teisme gynėjas nė neginčijo, kad jaunasis Keane nudurė burdingierių Theodore Farnum, 58 metų.

Asmėje motina ir jos sunus aiškino: Farnum supyko ant moteriškės, kad ši lankėsi keliose tavernose tą vakarą ir pradėjo ją mušti ir smaugti. William Keane, moteriškės sunus, pralė motiną ginti. Peštynėse sunus nudurė Farnumą.

Teisėjas Sbarbaro išnešė sprendimą, kuris paleido taip motiną, tai sunų, nors ir nupeikė moteriškę, kaip nepadoriai besielgusią.

Šiandien, penktadienį, William Keane mėgins įstoti kariuomenės tarnybon. Jeigu nebus priimtas, tai vyksiąs į Pacifiko pakraštį ir čia mėginsiąs susirasti darbą kurioj nors lėktuvų įmonėje.

Automobilistų Dėmesiui

—v—

Vidaus pajamų (federalinių) kolektorius Chicagos srity, Carter Harrison, praneša, kad liepos 1 dieną šių metų automobilistai jau turi turėti prisiklijavę prie savo mašinų langų naujas federalines stempas, kurių kiekviena kaštuoja $5.

Bet yra automobilistų, kurie iki šiol dar neturi pirmesnės stempos prie savo mašinos prisiklijavę. Kitaip sakant, yra automobilistų, kurie dabar važinėja be reikiamos federalinės stempos. Taigi kolektorius Harrisono ofiso atstovai, taipgi policinnikai tikrins automobilius nuo dabar iki liepos 1 dienos. Kai užtiks pastatytas gatvėje mašinas be reikiamos federalinės stempos, tai tokias mašinas sužymės, o jų savininkai turės sumokėti po $25 bausmės už važinėjimą, kai jie nesumokėjo federalinei valdžiai reikiamų taksų, įspėja Carter Harrison.

—v—

Surado Automobilį Ir Troką Vandens Apsemtoj Akmenyčios Duobėje

—v—

Donald Alton, 14 metų, 9245 Stony Island ave., praėjusį trečiadienį sumanė maudytis apleistos akmenyčios duobėje, kuri yra prie 92 gatvės ir dabar apsemta vandens.

Vaikas pasinėrė ir iškėlė automobilio laisnį. Dar kartą pasinėręs jis užtiko duobėje automobilį ir troką.

South Chicago stoties policininkai vėliau iškėlė iš duobės troką. Trokas priklausė Woodward Cleaners & Dyers kompanijai ir buvo pavogtas praėjusį kovo mėnesį. Po to buvo iškeltas automobilis, kuriam laisnius gavo James Hoelzer, 2843 W. Van Buren street.

—v—

Paini Byla

—v—

Ernest P. Gal, 1256 Cornelia avenue, aiškinosi teisme. Esą, jis turi važiuoti į darbą automobiliu, nes dirba toli, Republic Steel kompanijoj So. Chicagoje. Bet žmona atėmė jam automobilį, tai jis, Ernest, negalėjo pasiekti darbo ir prarado savaitės algą $51.

Žmona, kuri ieško skirybų nuo vyro, teigė: Girdi, Ernesto automobilį ji yra pirkusi, nors automobilis ir užrašytas vyro vardu. Taigi ji turi pilną teisę pasiimti automobilį.

Teisėjas Sabath atidėjo bylos sprendimą. Padėtis kebli, pareiškė jis.

REMKITE TUOS KURIE GARSINASI "NAUJIENOSE"

EXTRA! EXTRA! Permainytas vardas ir adresas

MONARCH LIQUOR

Lietuviškas Žydukas

NATHAN KANTER 3529 S. HALSTED ST. Phone YARDS 6054

JUNK! Laimėjimui. Už popierius, maišus, matrasus, batteries ir visokį metalą mokame aukščiausią kainą musų yarde. Demėsiui Blokų Kapitonų. Atidara jusų parankumui nuo 8 r. iki 6 v. Nedėlioj nuo 8 ryto iki 1 popiet. Specialis dėmesis dėl South Side. Phone Republic 2148. A. D. JUNK, 6229 S. Hoyne.

DIRBTINI DANTYS

Į kuriuos gražu žiurėti!

Nepaprastas pavertimas iliuzijos į tikrenybę. Yra labai prižiurima, kad išvengus raukšlių ir dirbtinos išvaizdos. Visos pastangos dedamos atbudavojimui naturalės išžiuros.

PERMATOMOS PLEITOS

Specializuotas Patarnavimas —jie turibut PERFECT 22.50

1 dienos patarnavimas

VULCANITE $12.85

DUBLIKATAI ..... $5.00 up

PATAISYMAI ..... $1.50 up

PLASTIC RESINS 3 dienų special

Kiti $35 ir aukš. Tikri, naturalus Dirbame pleitas įspaustas ir gautas tik iš laisniuotų dentistų.

PEOPLES DENTAL LABORATORIES

10 W. Jackson, 3rd fl., roh State

FOTOGRAFAS CONRAD

FOTOGRAFAS

Studija įrengta pirmos rūšies su moderniškomis užlaidomis ir Hollywood'o šviesomis. DARBAS garantuotas.

420 W. 63rd St.
Tel. ENG. 5883-5840

MADOS

No. 4356—Išeiginė suknelė. Sukirptos mieros 34, 36, 38, 40, 42, 44, 46, 48.

Norint vieną ar daugiau pavyzdžių iškirpti pavyzdį ir numerį, pažymėkit mierą ir aiškiai parašykit savo vardą, pavardę ir adresą. Siuskit pinigus arba pašto ženkleliais kartu su užsakymu. Adresuokit— NAUJIENOS PATTERN DEPT., 1739 So. Halsted St., Chicago, Ill.

NAUJIENOS Pattern Dept.,
1739 S. Halsted St., Chicago, Ill.

Čia įdedu 16 centų ir prašau atsiųsti man pavyzdį No.————

Mieros..... per krutinę

(Vardas ir pavardė)

(Adresas)

(Miestas ir valstija)

Iš priežasties lėtumo paštos, prisiuntimas musų patternų gal užtruks kiek ilgiau, negu paprastai.

LIETUVIŲ VEIKLA PARDAVIME KARO BONŲ

RADIO KALBĄ BIRŽELIO 10 d. PER RADIO STOTĮ WHFC PASAKĖ JOSEPH P. VARKALA

—v—

Labas Vakaras:

Pasinauduodamas proga, kurią man suteikė ponas Budrikas šį vakarą per jo radio valandą, aš noriu pranešti jums, kaip mes, Chicagos lietuviai, veikiame karo laimėjimui.

Man smagu jums pranešti, kad iki gegužės mėnesio vien tik per lietuvių taupymo bendroves musų viengenčiai yra išpirkę be biškio už $2,000,000.00 karo bonų (už $1,912,020) ir musų pačių 10 lietuvių bendrovės yra prisidėję nupirkdamos karo bonų už $830,136. Čia neįskaitomi karo bonai, nupirkti per bankus, paštą ir kitas įstaigas bei dirbtuves, kas sudarys keturis kart didesnę sumą.

Palyginus lietuvių veikimą šioj srityje su tokiu pat skaičiumi gyventojų kitų tautų Chicagoje, — tai mes lietuviai stovime pirmose eilėse. Kiek man žinoma, tai, gal but, graikai yra mumis pralenkę pirkimu karo bonų.

Aš turiu laimės buti nariu egzekutyvio komiteto ir sekretoriumi Centralinio Komiteto visų tautų Chicagoje ir todėl turiu progos patirti, kaip kitos tautos veikia ir ką yra nuveikę.

Vienoje iš pirmesnių kalbų man buvo malonu pranešti, kad pardavime karo bondų lietuviai yra atstovaujami tarpe kitų tautų per tam tikrą iš devynių komitetą, kuriam vadovauja teisėjas Jonas Zuris kaipo pirmininkas.

LIETUVIŲ MOTERYS PARDAVINĖS BONUS 18-TO BIRŽELIO PRIE STATE IR RANDOLPH GATVIŲ

Šiandien turiu jums pranešti, kad yra skyrius moterų prie Iždo Departamento, ir jos pasiėmė ant savęs pareigą pardavinėti karo bonus didmiestyje. Tam tikslui yra pastatyta kijoskas arba angliškai vadinamas "booth" prie Randolph ir State Street, kur atstovės kiekvienos tautos paeiliui diena iš dienos parduoda karo bonus ir karo stampas.

Varde Lietuvių Komiteto dėl Karo Laimėjimo Fondo malonu man pranešti, kad Mrs. M. Nares, pirmininkė moterų skyriaus Dariaus-Girėno Legionierių Posto, sėkmingai vadovauja šiuo veikimu lietuvių tarpe.

Priėjo eilė ir lietuviams, tad ateinantį penktadienį — birželio 18 d. (tai yra už savaitės nuo šiandien) lietuvių moterys nuo 9 ryto iki vėlaus vakaro pardavinės Suvienytų Valstijų karo bonus ir karo stampas.

Lietuvių Diena bus atžymėta tuo, kad Dariaus-Girėno Legionierių Posto No. 271 "Drum and Bugle" korpusas dalyvaus šiose apeigose. Paradas prie State ir Randolph gatvių prasidės 4:30 po pietų išgarsinimui lietuvių moterų dienos pardavimui karo bonų.

Kad atžymėti lietuvių moterų veikimą, tai tą dieną Dariaus-Girėno Legionierių Postas No. 271 prisiketino nupirkti už stambią sumą karo bonų. Dariaus-Girėno Moterų Skyrius taipgi nupirks už didoką sumą karo bonų tą dieną. Aš pats, remdamas moterų pastangas, žadu nupirkti keletą bonų tą dieną, ir kviečiu visus lietuvius ir lietuvių draugijas atžymėti atidarymą lietuvių dienos su nupirkimu ko daugiausia karo bonų tą dieną birželio 18 d. per moterų skyrių.

Mums svarbu, kad musų lietuvių moterys galėtų raportuoti Iždo Departamentui, kad pardavė už $25,000.00 vertės karo bonų tą dieną. Taigi raginu visus prisidėti prie šito lietuvių veikimo.

TAUTŲ PARADAS BIRŽELIO 20 d.

Dabar dar noriu jums pranešti apie antrą ateivių veikimą, prie kurio lietuviai prisideda, — tai "Pageant" arba Tautų Paradas, kuris įvyks sekmadienį, birželio 20 d., tai yra už 9 dienų nuo šiandien: Medinah Temple adresu 14 East Ohio Street, Chicagoje. Šitame tautų parade dalyvaus lietuvių grupė, kurią sudarys Kazimieriečių Akademijos studentės. Lietuviškuose kostiumuose jos šoks lietuviškus tautiškus šokius.

Šitame tautų parade dalyvaus 20 tautų, ir kiekvieno tautos grupė bus apsirengusi savo tautiškuose drabužiuose. Kiekviena grupė išpildys po vieną numerį dainomis, šokiais arba gyvais paveikslais.

Be chorų ir kitų programos numerių šitame tautų parade dalyvaus septynios panelės iš kiekvienos tautos ir atvaizduos liuosybės karalaitę pasirėdę tautiškais drabužiais. Tautų paradas baigsis tuo, kad skirti teisėjai Egzekutyvio Komiteto išsirinks ir karunavos tą tautinę grupę iš septynių panelių, kuri geriausiai atvaizduos laisvę.

Taigi, visus kviečiu atsilankyti į šitą tautų paradą birželio 20 d. Paradas įvyks Medinah Temple, Ohio Street prie State Street.

Bilietus galite gauti kiekvienoje lietuvių taupymo bendrovėje, Metropolitan State banke ir Margučio ofise, pirkdami karo boną bent už $18.75 arba daugiau. Kurie nupirks boną už $750.00, tai gaus tikietą tarpe garbės narių.

Taigi, kviečiu visus pamatyti šitą tautų paradą ir pirkti bondus, nes tuo padėsite valdžiai laimėti karą.

Noriu priminti, kad visi tie, kurie pirks bonus Lietuvių Moterų Dienoje birželio 18-tą taipgi gaus įžangos tikietą į tautų paradą.

Iki pasimatymo Medinah Temple birželio 20 d., — linkiu jums ko geriausios kloties.

Kalba J. P. Varkala.

—v—

Studentas Nusižudė, Bijojo Kvotimų

—v—

Knox kolegijoje, Galesburg miestely, rastas ketvirtadienio rytą nusižudęs 19 metų pirmametis studentas Orval Cobb Jr. Jis bijojo, kad neišlaikys kemijos kvotimų. Raštely, kurį paliko tėvams, jaunas Cobb sako, kad priėjęs išvadą, jogei busiąs tik "mediokras" gyvenime ir todėl nėra prasmės gyventi.

Cobb prieš metus baigė aukštąją mokyklą St. Charles mieste su aukštais pasižymėjimais.

REMKITE TUOS, KURIE GARSINASI "NAUJIENOSE"

TEISMAS SPRĘS NAMŲ SAVININKŲ BYLĄ

PARENDAVĘS BUTĄ SAVININKAS NEPRIĖMĖ RENDAUNINKO, KURIS TURI JAUNŲ VAIKŲ

—v—

James Reamer, 50 metų restorano darbininkas, parendavo butą adresu 1310 East 64th st. iš Perry Leonardo, namo savininko. Reamer sumokėjo butui $37.50 už pirmą mėnesį.

Tačiau kai Reamerio rakandus atvežė kraustytojai ir pats Reamer atvyko užimti naują butą, tai Leonardo agentai, real estate firma, painformavo, kad Leonard nenori jį, Reamerį, įsileisti, nes jis turi jaunų vaikų.

Reamer turi šešis vaikus. Duktė yra ištekėjusi ir nebegyvena pas tėvą, du sunųs yra kariuomenėje. Su tėvu pasilieka trys bernaičiai, vienas kurių yra 12, kitas 8 ir trečias 5 metų. Tai dėl šių trijų vaikų Reamer pasiliko neįleistas į butą.

Tuomet Reamer kreipėsi į Rendauninkų Teismo teisėją Samuel Hellerį. Teisėjui išpasakojo savo bėdas. Teisėjas gi patelefonavo minėtai real estate firmai ir patikrino Reamerio pasaką.

Po to teisėjas išleido warantą namo savininkui. Leonard traukiamas atsakomybėn pagal 1909 metais išleistą įstatymą, kuris yra atkreiptas prieš namų savininkus, nerenduojančius šeimoms su vaikais butų.

Tuo tarpu susidarė šitokia padėtis: Reamer išsikraustė iš vieno buto, o kito negavo, jis atsidurė, taip sakyti, gatvėje. Taigi teisėjas patarė Reameriui sugrįžti laikinai į senąjį butą, iš kurio išsikraustė.

Ši byla bus išbandymas, ar 1909 metų statutą teismai pripažįsta kaipo svarbų. Praeity, kuomet didelio butų trukumo nejausta, statutas buvo lyg ir užmirštas.

SUŽEISTAS SERŽANTAS NAUDŽIUNAS

DEŠIMT IŠ CHICAGOS APYLINKĖS SUŽEISTŲJŲ SĄRAŠE

—v—

Jungtinių Valstijų Karo Departamentas ketvirtadienį paskelbė sąrašą 308 karių, sužeistų Afrikos, Europos ir Pacifiko frontuose. Sąraše minima dešimt karių, kilusių iš Chicagos srities.

Šių chicagiečių tarpe yra seržantas Joseph A. Naudžiunas, kurio motina, ponia Bessie Naines, gyvena adresu 1656 W. 21st street, Chicago.

REMKITE TUOS BIZNIERIUS, KURIE GARSINASI NAUJIENOSE

Šiandien Gaus Diplomus 53 Meno Instituto Studentai

—v—

Šiandien, penktadienį, gaus diplomus 53 Chicagos Meno Instituto studentai ir studentės, kurie baigė kursą. Ceremonijos ryšium su diplomų dalinimu įvyks Goodman Memorial teatre.

Valstijos Senatas Už Lygias Moterims Algas

—v—

SPRINGFIELD, Ill. — Praėjusį trečiadienį Illinois valstijos senatas priėmė gubernatoriaus Green administracijos siulomą bilių, kuris reikalauja moterims lygių algų su vyrais, jeigu jos dirba tokį pat, kaip vyrai, darbą. Bilius pasiųstas atstovų rumams.

Už bilių balsavo 12 republikonų ir 14 demokratų. Prieš jį balsavo 11 republikonų ir 1 demokratas.

—v—

Kareivis E. Kazimieraitis Aplankė Namiškius

—v—

Prieš porą savaičių iš New Orleans lėktuvu buvo parvykęs joniškiečio Kazimieraičio jaunesnysis sunus Edwardas iš kariuomenės ir turėjo progos savaitę laiko pabuvoti savo namuose, taippat pasimatyti su draugais ir viena geriausia pažįstama mergužėle.

Kada jo sesuo Adelė turėjo vestuves, jis norėjo parvažiuoti namo, bet dėl svarbių kareivio einamų pareigų negalėjo. O dabar, kai parvyko, tai neberado savo naujo švogerio Povilo Musteikio, kuris prieš savaitę išvyko į armiją.

Aną antradienį Edwardas Kazimieraitis, atsisveikinęs su namiškiais ir draugais, vėl sugrįžo į kariuomenę. Jisai dirba ofise ir jau du kartu gavo paaukštinimą. —R. Š.

REMKITE TUOS, KURIE GARSINASI "NAUJIENOSE"

Loyola Universitetas Įteikė 434 Diplomus

—v—

Loyola Universitetas išdalino praėjusį trečiadienį 434 diplomus studentams ir studentėms, kurie baigė mokyklos kursą.

169 diplomai buvo išdalinti slaugėms, kurios baigė kursą keturiose ligoninėse. Šios ligoninės palaiko ryšius su Loyola Universitetu.

—v—

Iš 154,000 Kudikių, Ne Vieno Aklo

—v—

Illinois valstijoje 1942 metais gimė 154,075 kudikiai. Iš to skaičiaus nebuvo ne vieno aklo, praneša Illinois Society for Prevention of Blindness.

AKIŲ SPECIALISTAI

DR. VAITUSH, OPT.
LIETUVIS

Mano 20 metų praktikavimas jusų garantavimas.
Optometrically Akių Specialistas
Palengvina akių įtempimą, kuris esti priežastimi galvos skaudėjimo, svaigimo, arba aptemimo, nervuotumo, skaudamą akių karštį, atitaiso trumparegystę ir toliregystę. Prirengia teisingai akinius. Visuose atsitikimuose egzaminavimas daromas su elektra, parodančia mažiausias klaidas. Speciali atida atkreipiama į mokyklos vaikus.
Atitaisome akių color blind.
VALANDOS: nuo 10 ryto iki 8 v. vak. Seredomis nuo pietų, o Nedėlioj pagal sutartį.
Daugely atsitikimų akys atitaisomos be akinių. Kainos pigiau kaip pirma.
4712 South Ashland Av.
Phone YARDS 1373

Dr. G. SERNER
LIETUVIS AKIŲ GYDYTOJAS
25 metų patyrimas

Tel. Yards 1829
Pritaiko Akinius. Kreivas Akis Ištaiso.
Ofisas ir Akinių Dirbtuvė
3401 SO. HALSTED ST.
kampas 34th St.
Valandos nuo 10 iki 4, nuo 6 iki 8
Nedėlioj pagal sutartį.

DR. KARL NURKAT
(NURKAITIS)

Pritaiko atsakomingai akinius už prieinamą kainą ir ant lengvų išmokėjimų.
3241 S. Halsted Street
PHONE CALUMET 4591
RAKANDŲ KRAUTUVĖ

KITATAUČIAI

DR. HERZMAN
IŠ RUSIJOS
Gerai lietuviams žinomas per 39 metus kaipo patyręs gydytojas chirurgas ir aukušeris.
Gydo staigias ir chroniškas ligas vyrų ir moterų ir vaikų pagal naujausius metodus. X-Ray ir kitokius elektros prietaisus.
Ofisas ir Laboratorija
1031 W. 18th St. netoli Morgan St.
Valandos nuo 10—12 pietų ir nuo 6 iki 7:30 val. vak. kiekvieną dieną, išskiriant šeštadienio vakaro ir nedėliomis.
Tel. CANAL 3110.
Rezidencijos telefonas:
Superior 9454 ar CENTRAL 7464

Dr. Charles Segal
OFISAS:
4729 So. Ashland Ave.
— 2-ros lubos —
CHICAGO, ILLINOIS
Ofiso Valandos:
Nuo 10—12 val. ryto, nuo 2 iki 4 val. popiet ir nuo 7 iki 8:30 val. vakaro. Nedėliomis nuo 10 iki 12 valandai dieną.
Phone MIDWAY 2880

LIETUVIA!
GYDYTOJAI IR DENTISTAI
Amerikos Lietuvių Daktarų Draugijos Nariai

Phone CANAL 6122
Dr. S. BIEŽIS
GYDYTOJAS IR CHIRURGAS
2201 West 22nd Street
Valandos nuo 1—3 ir 7—8
Seredomis ir Nedėl. pagal sutartį
Rez. 3241 W. 66th Place
Phone REPublic 7868

Ofiso Tel. VIRGINIA 0036
Aezidencijos telefonas
BEVERLY 8244
DR. T. DUNDULIS
GYDYTOJAS IR CHIRURGAS
4157 ARCHER AVENUE
Ofiso valandos:
nuo 1—3 ir nuo 6—8:30 val. vakaro
Trečiadieniais pagal sutartį.

Dr. F. Pulsucki Le Van
DR. GRACE ILIFF
GYDYTOJAS IR CHIRURGAS
Valandos kasdien 2—4 ir 7—9 vak.
Ketvirtadieniais tik pagal sutartį
1957 W. Garfield Blvd.
Cor. Damen HEMLOCK 6699

A. Montvid, M. D.
West Town State Bank Bldg.
2400 WEST MADISON STREET
Val.: 1 iki 3 popiet, 6 iki 8 vak.
Telefonas SEELEY 7330
Namų telefonas BRUNSWICK 0597

DR. S. NAIKELIS
GYDYTOJAS IR CHIRURGAS
Ofisas ir Rezidencija
3417 So. Halsted St.
Tel. LAFAYETTE 7020
Val. 2—4 popiet, 7—8:30 vak.
Sekmadienį pagal sutartį.

Telefonas YARDS 3146
DR. V. A. ŠIMKUS
GYDYTOJAS IR CHIRURGAS
IR AKINIUS PRITAIKO
744 W. 35th Street
Valandos: 11—12; 2—4 ir 6:30—8:30
Pirmadieniais tik nuo 2—4 ir 6:30—8:30. Šventadieniais: 11—12.

DR. STRIKOL'IS
Gydytojas ir Chirurgas
Ofisas 4645 SO. ASHLAND AVE.
Ofiso val.: nuo 2 iki 4 ir nuo 6 iki 8 val. Nedėlioj pagal susitarimą.
Ofiso tel. YARDS 4787
Namų tel. PROSPECT 1930

DR. C. Z. VEZEL'IS
DENTISTAS
4645 So. Ashland Ave.
arti 47th Street
Telefonas YARDS 2246
Valandos: nuo 9 iki 8 vakaro
Seredoj pagal sutartį.

DR. BRUNO J. ZUBRICK'AS
GYDYTOJAS IR CHIRURGAS
NAUJOJE VIETOJE
2403 West 63rd St.
VALANDOS: 2—4 popiet ir 7—9 vakaro, trečiadieniais ir sekmadieniais pagal susitarima.
Telefonas HEMLOCK 7899
Namų tel. RADCLIFFE 7885

KITI LIETUVIAI DAKTARAI

Tel. HEMLOCK 5849
Dr. Peter T. Brazis
GYDYTOJAS IR CHIRURGAS
6757 S. Western Ave.
VALANDOS: 1 iki 3 ir nuo 7 iki 9
Treč. ir Sekm. susitarus.

Dr. Emily V. Krukas
GYDYTOJA IR CHIRURGAS
4146 Archer Avenue
Ofiso Tel. LAFayette 3210
Res. Tel. LAFayette 0094
Jeigu Neatsiliepia—
Šauk KEDzie 2868.
VALANDOS:
Pirmad., Antrad., Ketvirt. 6—9 vak.
Penktad., Šeštad. 8:30—9:30 vakaro
Sekmadienį pagal susitarimą.

DR. MARGERIS
3325 So. Halsted St.
Valandos: nuo 10 iki 2
ir nuo 6 iki 8.
Sekmadieniais nuo 10 iki 12.
Phone YARDS 7299

Garsinkitės 'N-nose'

NIPPER

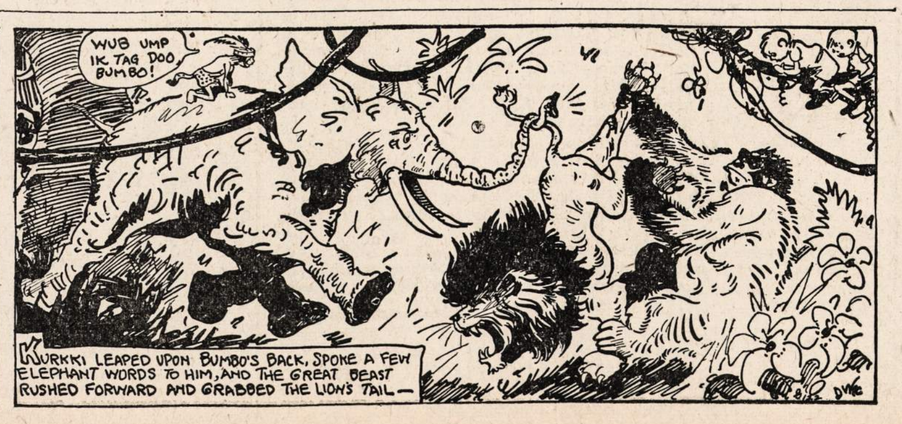

LIETUVIAI APVAIKŠČIOS I AM AMERICAN DIENĄ

Praėjusią savaitę Lietuvių Demokratų Lyga laikė mėnesinį susirinkimą savo Headquarters, prie 69-tos ir So. Western Ave., ir tarp įvairių protokolų bei nutarimų iš praeito veikimo, lyga nutarė rengti tautą keliantį parengimą vardu I Am American — kad ir lietuviai pasirodytų stovintys už Amerikos laisvę ir jos buklę.

Mažesnės tautos tai įvykdo, tat, manoma, galim ir mes padaryti, jeigu bus publikos pritarimas. Šis parengimas nebus politiškas, bet tautinis. Tokiu budu visų pažiurų bei kryptčių žmonės prašomi dalyvauti.

Lygos valdyba, rengimo komisija bei visas lygos štabas nutarė vieningai veikti tikslu šį parengimą iškilmingai paruošti. Pirm. Al Kumskis pranešė, kad dalyvaus redaktoriai Dr. P. Grigaitis, Leonardas Šimutis ir Mykolas Vaidyla, radio pranešėjas Paul Šaltimieras su savo grupe, Darius-Girėnas Postas su savo R.O.T.C., keli pagarsėję chorai, miesto mayoras Kelly ir gera muzika šokiams.

Tikietai jau platinami visose lietuvių kolionijose veltui. Visa tai įvyks birželio 27 dieną, Daniel Ryan's miške, prie 87th ir So. Western Ave.

Koresp. S. Gurskis.

—v—

International Business Machines Corp.

—v—

F. W. Nichol mokslų užbaigimo kalba Stephens Colledge

—v—

"Moterys vis labiau ir labiau pasižymi šiame kare. Ir jos savo darbais įrodo, jogei jos sugeba ir atlieka įvairiausius darbus, kai kuriuose atsitikimuose geriau negu vyrai. Jos turi specialių savybių ir gabumų ir moka prisitaikyti prie gyvenimo, — pareiškė Frederick W. Nichol, vice-prezidentas ir generalis manageris International Businee Machines Corporation, Stephens Colledge. Jo kalbos klausėsi du tukstančiai asmenų ir septyni šimtai baigusių mokslus toje kolegijoje.

Jo kalbos tema buvo "The Logistics of Living". Ši tema yra apibudinama kaipo, "buti tuo, kuo jųs esate, prisirengti taip kaip tik geriausia galima, daryti gerus dalykus, tinkamu laiku, tinkamu budu."

Jis savo kalboje nurodė, kad prie dabartinio karo visi žmonės prisideda kiek tik gali daugiausiai ir geriausiai. Ką tik jųs darote, tas viskas atsiliepia į karo eigą, nes visuotiname kare kiekvienas atlieka savo dalį. Kiekvienas musų esame dalis karo mašinos. Mes visi galime ir privalome tarnauti savo šaliai.

Merginos šiandien turi progos labiau išsilavinti, labiau prisirengti geresniam gyvenimui. Ir jos gali tai atlikti daug greičiau negu kada nors seniau istorijoje.

Po šio karo mes taip gražiai ir patogiai gyvensime, kaip dar niekuomet pirmiau. Visoms mergaitėms bus daug daugiau ir didesnių progų praktiškame Amerikos gyvenime.

(Sk.)

—v—

Sviesto Kaina Numušta 10 Nuošimčių

—v—

Ketvirtadienį, birželio 10 dieną, sviestas Chicagos krautuvėse buvo pigesnis daug maž 10 nuošimčių, palyginus su pastarųjų laikų kainomis.

A. † A.

HELEN NASVITIENĖ,
(po tėvais Briedeliukė)
gyv. 3208 So. Lowe Ave.

Mirė birželio 9 d., 6:30 val. vakaro, 1943 m., sulaukus pusės amž., gimus Raseinių apskrity, Nemakščių parap., Pabalčių kaime.

Paliko nuliudę: 2 sunai, Jurgis ir Corporal Juozapas (U. S. Army), 3 pusbroliai: Juozapas, Antanas ir Williamas Briedeliai, ir kiti giminės ir draugai. Liet. paliko tėvas Frančiškus, brolis Jurgis, 3 seserys, Rozalija, Monika ir Petronėlė ir kitos giminės.

Kunas pašarvotas Mažeikos koplyčioje, 3319 S. Lituanica Ave. Laidotuvės įvyks šeštad., birželio 12 d., 8:30 val. ryto iš kopl. į Šv. Jurgio parap. bažnyčią, o po gedulingų pamaldų bus nulydėta į Šv Kazimiero kapines.

Visi a. a. Helen Nasvitienės giminės, draugai ir pažįstami nuoširdžiai kviečiami dalyvauti laidotuvėse ir suteikti jai paskutinį patarnavimą ir atsisveikinimą.

Nuliudę lieka: **Sunai, pusbroliai, Tėvas, Brolis, Seserys ir Giminės.**

Laid. Direkt. Mažeika ir Evanauskas, Tel. YARDS 1138—1139.

a. ✚ a.

ANTANAS F. SUSNIS
gyveno 9437 Throop St.

Mirė birželio 10 d., 7:00 v. ryto, 1943 m., Gimęs Rokiškio apskr., Suveiniškio parap., Taručių kaime.

Amerikoj išgyveno 43 met.

Paliko nuliudę: moteris Petronėlė, po tėvais Bulovaitė, 2 dukterys: Anna Stankus ir žentas Antanas Aurora, Ill., Alberta Achwarz ir žentas Carl, sunus Antanas ir marti Charlotte, 2 anukai Barbara Ann Schwarz ir Albert Susnis, 2 broliai Victoras ir šeima ir Edwardas ir šeima Michigan City, Ind.

Kunas pašarvotas koplyčioj, 10834 So. Michigan Ave.

Laidotuvės įvyks pirmad., birželio 14 d., 8:30 val. ryto iš kopl. į Visų Šventų parap. bažnyčią, o po gedulingų pamaldų bus nulydėtas į Šv. Kazimiero kapines.

Visi a. a. Antano F. Susnio giminės, draugai ir pažįstami nuoširdžiai kviečiami dalyvauti laidotuvėse ir suteikti jam paskutinį patarnavimą ir atsisveikinimą.

Nuliudę lieka: **Moteris, Dukterys, Sunus, Žentai, Marti, Anukai ir Broliai.**

Laid. Direkt. Thomas Opyt, Tel. PULlman 3535.

A. † A.

ELZBIETA SLATER
10724 So. La Salle St.

Mirė birželio 9 d., 8:15 val. vakaro, 1943 m., sulaukus pusės amž., gimus Liet., Tauragės apskr., Kvedarnos parap., Prapima sodžiuj. Amerikoje išgyveno 42 metų.

Paliko nuliudę: vyras Kazimieras, 3 sunai Kazimieras, jo žmona Sarah, Liudvikas ir Frančiškus (abu U. S. Armijoj); 4 dukterys: Petronėlė Giuglar, Margaret Ryder, Hlen Badie ir Ida Sarto ir jų šeimos; 10 anukų ir proanukų, taipgi daug kitų giminių draugų ir pažįstamų čia ir Lietuvoje.

Kunas pašarvotas Bukausko kopl., 10821 So. Michigan Ave. Laidotuvės įvyks šešt., birželio 12 d., 9:00 val. ryto iš kopl. į Visų Šventų parap. bažnyčią, o po gedulingų pamaldų bus nulydėta į Šv. Kazimiero kapines.

Visi a. a. Elzbietos Slaterienės giminės, draugai ir pažįstami nuoširdžiai kviečiami dalyvauti laidotuvėse ir suteikti jai paskutinį patarnavimą ir atsisveikinimą.

Nuliudę lieka: **Vyras, Sunai, Dukterys ir kitos Giminės.**

Laid. Direkt. L. Bukauskas, Tel. PULlman 9661.

LOVEIKIS Siunčiam Gėles Telegramu į Visas Pasaulio Dalis
KVIETKININKAS
Gėlės Vestuvėms, Bankietams ir Pagrabams.
3316 SO. HALSTED ST.
Tel. YARDS 7308

URBA Gėlės Mylintiems, Vestuvėms, Bankietam, Laidotuvėms, Papuošimams.
GĖLININKAS
4180 Archer Avenue
Phone LAFAYETTE 5800

Garsinkitės "N-nose"

NAUJIENŲ-ACME Photo

Ella B. Howard iš Worth, Tex. Ji buvo teisiama ryšium su nužudymu ponios T. C. Simmonns iš Tulsa, Okla. Teismas ją išteisino. Paveikslas rodo, kaip ji su sunum ir advokatu Walter B. Scott ėjo į teismą.

PASAKA APIE KOMANDAS

(Šių Dienų Knygos — Apžvalga Stephen Pearce)

—v—

Be jokio įspėjimo eskadrilė Britų šarvuotų laivelių priplaukė prie vokiečių okupuoto Europos pakraščio. Po dumų šydo priedanga, jie buvo nuleisti nuo karinio laivo. Už kelių momentų, Komandų eskadrilės pilnai apsiginklavę įsiveržė į krantą pasirengę daryti puolimus. Jie yra greiti, išlavinti ir gerai prisirengę kovoti. Laivai, kurie juos privežė prie kranto netoli stovi, kad reikalui esant jie galėtų greitai išplaukti. Irgi netoli stovi Britų karališkas laivynas, kuris saugoja Komandas. Viršuj girdisi motorai R. A. F. (Royal Air Force).

Šimtai panašių veikimų buvo suplanuota ir įvykdinta nuo 1940 m. Sujungtos Veikimų Komandos (Combined Operations Command), po vice-admirolu Lord Louis Mountbatten vadovybe. Oficialį istorija Britų Komandų yra atpasakota neseniai išleistoj knygoj "Combined Operations", parašyta anonymiai vieno gerai žinomo Britų autoriaus.

Ne tik armija, laivynas ir Oro Jėga drauge išstudijuoja kiekvieną detalį, bet ir kiekvienas vyras, kuris dalyvauja šiose atakuose, yra išlavintas viename iš "Combined Operations Training Centers". Jis tenai išmoksta kaip kovoti prie bet kokių aplinkybių. Ne tik Britų Komandos, bet ir tukstančiai kitų narių Alijantų jėgų baigė panašų treineravimą šiuose centruose. Kareiviai Kovojančių Francuzų, čekų, lenkų, norvegų, belgų ir amerikiečių, — visi išlavinti kartu kovoti kaipo komandai.

"Susivieniję mes pergalėsim", yra jų motto, ir kiekviena fazė lavinimo ir strategijos prie to siekia. Kareiviai yra lavinami buti jureiviais, jureiviai kareiviais. Karininkai ir kareiviai visi drauge lavinasi, kad galėtų išmokti vienas kito darbą ir gyvenimą.

Komando kovotojas išmoksta vartoti visus kareivio ginklus, tommy-gun, šautuvą, antitank šautuvą, three-inch mortar, nes jis turi mokėti vartoti tuos ginklus, kuriuos jam duoda. Jis turi mokėti kaip elgtis įvairiose vietose ir prie įvairių oro sąlygų ir tokiam darbui jis yra prirengtas fiziniai ir protiniai. Kada pulkai yra lavinami, jie žygiuoja daugiau negu 60 mylių per 20 valandų ir dar neša su savim kelių dienų reikmenų. Komando kareivis gali gauti įsakymą prisistatyti paradui per kelias valandas į vietą, kuri gali buti už 100 mylių. Kaip jis pasiekia tą vietą, yra jo dalykas, bet jis turi prisistatyti nustatytoj vietoj paskirtam laike. Jis irgi turi žinoti, kaip plaukti su sunkiu kroviniu, kaip naviguoti guminiuose laiveliuose, kuriais jie priplaukia prie krašto išlipę iš submarinų, ir visą kitą techniką amfibinio karo.

Pirmas parašiutų puolimas įvyko Campagna, Italijoj. Parašiutistai nukrito netoli vandens įvados, kuri buvo skersai mažo upelio Tragino. Jie šį pastatą tuoj sunaikino, ir tiltelį susprogdino, kad niekas negalėtų greitai prie vietos prieiti. Užduotį atlikę, komandai traukėsi per dumblą ir sniegą, kada jie buvo pastebėti ukininko, kuris davė aliarmą. Greitu laiku nuo kalnų jie pastebėjo artėjantį burį, — kaimo šunys bėgo pirma, paskui vaikai su moterimis, kuriuos sekė vyrai su apsiginklavusia policija. Komanda turėjo pasiduoti, kad galėtų išsaugoti vaikus ir moteris. Jų suėmimas sukėlė didelį furorą Italijoj. Vieta, kur juos sugavo, buvo uždrausta net ir neutraliams, ir militariški autoritetai paskelbė, kad šis žygis buvo "visapusinis nepasisekimas".

Lapkričio mėn. 1941 m. Komandų burys buvo išsiųstas padaryti įsiveržimą į Gen. Rommel namus Beda Littorijoj, Šiaurės Afrikoj. Per vėsulą ir lietų jie galėjo pasislėpti; pagaliau jie prislinko prie namų. Jų kapitonas pasibeldė į duris, ir kadangi jis prabilo vokiškai, sargybinis tuoj juos įleido. Visas namas sukilo; vyrai bėginėjo šen ir ten; šuviai pasigirdo; šviesos užgeso. Kada kratą padarė, komandos rado, kad gen. Rommelio nebuvo namie. Bet 3 pulkininkai-leitenantai ir keli kareiviai buvo užmušti.

Tarp suvienytų veiksmų ligi šiol buvo komandų užpuolimai ant Dieppe; St. Nazarre, Madagascar ir Šiaurės Afrikoj. Nors Goebbelsas išjuokė šiuos "indijonų" puolimus, jis jų bijo, nes nežino, kada ir ką jie puls. Tas paveikia vokiečių moralę neigiamai, o užkariautiems žmonėms duoda vilties. Mažųjų tautų pasiryžimas nepasiduoti yra sustiprintas, kada jie žino, jog ateis diena, kada kur nors Europos kontinente Suv. Tautos užduos smugį tiesiai į priešo širdį. Šie puolimai ligi šiol tiktai prisirengimai didžiuliam žygiui visų suvienytų jėgų.

FLIS.

PAKVIETIMAS Į BUNCO IR KORTŲ LOŠIMĄ

Dariaus-Girėno Lietuvių Kareivių Motinų Klubas rengia pirmą smagią pramogą, butent, bunco ir kortų lošimą birželio 18 dieną 7:30 v.v. Dariaus-Girėno svetainėje, 4416 S. Western ave. Ši pramoga svarbiausiai yra rengiama artimesniam susipažinimui musų kareivių motinų ir bendresniam susidraugavmiui.

Šis klubas palyginamai yra visai jaunas, tačiaus jau spėjo išaugti į didžiausią šios rųšies lietuvių organizaciją, kuri gražiai pasižymėjo gražiais darbais atliekamais kasdien. Greičiausia dėl savo gražių bei nuoširdžių darbų šis klubas taip sparčiai auga kaip narėmis, taip savo įtaka visuomenėje. Užtat kareivių motinos taip noriai rašosi į jį bei džiaugiasi tai padariusios, nes mato našią darbuotę.

Šiuo kviečiame visas kareivių motinas ir šiaip jau lietuvius atsilankyti į pramogą birželio 18 dieną. Taipgi kareivių motinos, kurios dar nėra narėmis šio pasižymėjusio klubo, esate prašomos atsilankyti ir įsirašyti į jį. Tikietus tik po 35 centus galite įsigyti pas valdybos nares.

— D.-G. Kareivių Motinų Klubo Valdyba.

—v—

Jonistų Šokių Vakaras Birž. 12 d.

—v—

Šeštadienio vakare, 7:30 val. įvyks smagųs šokiai su paįvairinta iš muzikos ir dainų programa Jonistų salėje, 814 W. 33rd St. Bus skanių užkandžių ir geras orkestras, prie kurio visiems bus smagu šokti ir pasilinksminti. Dalyvaus svečiai; programos pildytojai ir Jonistų organizacijos veikėjai. Tad nepraleiskite šio įdomaus parengimo. Nuoširdžiai visus užprašo vakaro rengėjai.

Valdyba

FOR VICTORY BUY UNITED STATES BONDS ★ STAMPS

SUSIRINKIMAI

ŠĮ VAKARĄ Dariaus-Girėno salėje, 4416 S. Western Ave., 8 val. šį vakarą, birželio 11, įvyksta Lietuvos Nepriklausomybės Minėjimo Komiteto susirinkimas. Visi Komiteto nariai kviečiami šiame susirinkime dalyvauti. VALDYBA.

KUPIŠKĖNŲ KULT. DR-JOS mėn. susirinkimas įvyks šį šeštad., birželio 12 d., 8 val. vak., K. Katelos bute, 4676 W. West End av., vienas blokas į žiemius nuo Madison st. Nariai prašomi susirinkti skaitlingai, nes yra daug dr-jos reikalų aptarimui.

—Sekretorius P. B.

DR-STĖS SUSIV. BROLIŲ IR SESERŲ LIETUVIŲ pusmetinis susirinkimas įvyks sekmad., birželio 13 d., 1:00 v. popiet, Dievo Apveizdos Parap. Mokyklos kambary, prie 18-tos gatvės ir S. Union ave.

—W. Pankauskas, nut. rašt.

TEISYBĖS MYL. DR-STĖS prieš pusmetinis susirinkimas įvyks sekmadienį, birželio 13, Chic. Liet. Auditorijoj, 3133 So. Halsted st., 12 v. dieną. Butinai atsilankykite, nes yra svarbių reikalų. Taipgi bus renkami darbininkai piknikui, kuris įvyks birželio 27, Liberty Gr.

—A. Kaulakis, rašt.

PASKOLOS DAROMOS
ANT 1-MŲ MORGIČIŲ
GREITAI IR PIGIAI MĖNESINIAIS - ATMOKĖJIMAIS

MUTUAL FEDERAL
SAVINGS and LOAN ASSOCIATION
OF CHICAGO
2202 W. Cermak Road
Telefonas:
CANAL 8887
Ben. J. KAZANAUSKAS
SEKRETORIUS.

ANTHONY B. PETKUS
LAIDOTUVIŲ DIREKTORIUS
6812 S. Western Ave. — Telefonas GROVEHILL 0142
1410 S. 50th Ave. — Cicero, Illinois — Telefonas CICERO 2109
KOPLYČIOS VISOSE MIESTO DALYSE.

LAIDOTUVIŲ DIREKTORIUS
John F. Eudeikis
SENIAUSIA IR DIDŽIAUSIA LAIDOJIMO ĮSTAIGA
AMBULANCE
DIENĄ IR NAKTĮ
Visi Tel. YARDS 1741-1742
4605-07 So. Hermitage Ave.
4332—34 S. California Avenue
Telefonas LAFAYETTE 0727
Dykai — KOPLYČIOS VISOSE CHICAGOS DALYSE
Klausykite musų radio programo pirmadienio ir ketvirtadienio vakarais nuo 8—iš stoties WGES (1390 kilo.)
Su POVILU ŠALTIMIERU

Laidotuvių Direktoriai

NARIAI Chicagos, Lietuvių Direktorių Asociacijos
Ambulance Patarnavimas Dieną ir Naktį
TURIME KOPLYČIAS VISOSE MIESTO DALYSE

I. J. ZOLP
1646 WEST 46th STREET — Phone YARDS 0781

MAŽEIKA — EVANAUSKAS
3319 LITUANICA AVENUE — Phones YARDS 1138—1139

LACHAWICZ IR SUNŲS
SKYRIUS 42-44 EAST 108th STREET — Tel. PULLMAN 1270
2314 WEST 23rd PLACE — Phone CANAL 2515

L. BUKAUSKAS
10821 SO. MICHIGAN AVENUE — Phone PULLMAN 9661

ANTANAS M. PHILLIPS
3307 LITUANICA AVENUE — Phone YARDS 4908

J. LIULEVIČIUS
4348 SO. CALIFORNIA AVE. — Phone LAFAYETTE 3572

P. J. RIDIKAS
3354 SO. HALSTED STREET — 710 WEST 18th STREET
Telephone YARDS 1419

SAVAITRAŠTIS
"ARGENTINOS 'LIETUVIŲ BALSAS"
U. S. A. metams kainuoja Pusantro Dolerio
Galima išsirašyti per "Naujienas" arba tiesioginiai, adresuojant:
"A. L. Balsas"
Casilla de Correo 303,
Buenos Aires, Argentina

AR ŽINOTE KĄ RAŠO "KELEIVIS"
AR ŽINOTE, kodėl vieni jį giria, kiti keikia, bet visi mėgsta jį skaityti?
Net kunigai pasislėpę jį studijuoja, nors savo parapijonims draudžia jį į rankas paimti.
"KELEIVĮ" žmonės mėgsta dėl to, kad jis niekam nepataikauja ir nesibijo teisybę skelbti.
Žmonių mulkintojus ir apgavikus jisai lupa be jokio pasigailėjimo.
Be to, jame rasi visokių patarimų, pamokinimų, gražių eilių, įdomių paveikslų ir žinių iš viso pasaulio.
Kainuoja tik $2.50 metams.
Adresas toks:
"KELEIVIS"
636 Broadway
SO. BOSTON, MASS.

SMULKIOS ŽINIOS IŠ VISUR

— Iš Tunisijos pabėgo tiktai 638 vokiečiai. Visi kiti žuvo arba pateko sąjungininkų nelaisvėn, pareiškė W. Churchill.

— Vokiečių štabas privertė Hitlerį pasitraukti. Visus karo reikalus dabar tvarko Vokietijos generolai, sako žinios iš Šveicarijos.

— New Yorke vakar pasirašyta Lend-Lease sutartis tarp Liberijos ir J.A.Valstybių. Sutartį pasirašė dabartinis Liberijos prezidentas Barclay ir naujai išrinktas prezidentas William Tubman.

— Grenoble mieste prancuzai išdaužė kolaboracionistų langus.

— Lisabone policija areštavo vokiečių pirklį, kuris slaptai norėjo išvežti diamantų už 40,000 dolerių vertę.

— James F. Byrnes šiandien pareiškė, kad jis nekandidatuosiąs į viceprezidentus ateinančių rinkimų metu.

— Lenkų valdžios informacijos ministeris Stanislaw Stronski pasitraukė iš valdžios ir išėjo dirbti dirbtuvėn už $14.00 į savaitę. Dirbdamas atnešu daugiau naudos, pareiškė Stronski.

Vasaros Kursai Prasidės Birželio 28 Dieną

Vasaros metu pamokos šįmet bus duodamos Chicagoj trylikoje pradinių mokyklų, vienuolikoje aukštųjų mokyklų, trijose kolegijose ir Chicagos mokytojų kolegijoje. Taip praneša Chicagos švietimo taryba. Kursai prasidės birželio 28 dieną.

$25,000 Iš Geležinkelio

Sterling Z. Brown, 35 metų, iš Kalamazoo, Mich., dirbo kaip svičmonas Grand Trunk Western geležinkeliui. Pernai metų spalio 3 dieną jį ištiko darbe nelaimė: jo sprandas buvo palaužtas.

Teisėjas Igoe išnešė šioje byloje sprendimą, pagal kurį geležinkelis turi sumokėti Brownui $25,000. Dėl nelaimės Brown prarado sveikatą ir nebegali dirbti, aiškino jo advokatas teisme.

Cook Kauntė Gavo Gasolino Taksų $147,085

Gegužės mėnesį paimtų gasolino taksų Illinois valstija išdalino įvairioms kauntėms $598,634. Iš tos sumos Cook kauntė, kurioj ir Chicaga randasi, gavo $147,085. Kitos kauntės gavo daug mažiau, nes jų gyventojų skaičius yra mažesnis kiekvienos paskirai.

NAUJIENŲ-ACME Telephoto

Specialųs agentai ir militarinė policija areštuoja kareivius, kurie dalyvavo muštynėse su "zoot" chuliganais Los Angeles meksikonų gyvenamoje kolonijoje.

CLASSIFIED ADVERTISEMENTS

REAL ESTATE—FOR SALE
Namai Žemė—Pardavimui

SOUTH SIDE parsiduoda 2 aukštų 2 po 4 kamb., apkaltas su brick siding. Geram stovyje su basementu. Pečiais šildomas. Užpakaly yra cottage. Kaina ..... $3,500.
5 kambarių bungalow Marquette Parke $5,500
4 flatų murinis gar. šild. $13,500
6 fl. murinis garu šild. $23.100
12 flatų murinis garu šild. $28,000
Ką turite mainyti?
Z. S. MICKEVICE,
3506 W. 59th St. REPublic 7731

PARDAVIMUI 2 FLATŲ medinis namas prie 18 Street, apmuštas su asbestos shingles. 5—5 moderniški kambariai, furnaso šilumą; 2 karų garažas ant cenmento fundamento. $4,000. Savininkas. Tel. Austin 2514 po 4 P. M.

SOUTH SIDE Moderniška octagon stiliaus 5 kambarių bungalow, insuliuota, 14 metų senumo, karšto vandens šilima, gesas, garažas. Šis budinkas turi but pamatytas, kad ivertinti užimtas paties savininko. Kaina $8500. Talman Ave. arti 72 Street.
GORDON REALTY CO.,
809 W. 35th St. Tel. YARds 4329

3 FLATAI, arti Pulaski-Division. 2—5-kis. 1—4-rių. $5500. L. ROE, 6278 North Ave. MERrimac 8300.

19 APARTMENTU ARTI EŽERO. Puikus kampas. Northsidėj. Rendų $8000. Cash reikalinga $15,000. Uždarbis atneš gerą pelną už cash investmentą kol mėnesiniai mokesčiai mokami. Tik bargenas. J. C. THOMSON CO., 3639 W. 26th St.

2-FLATIS po 5—6 kambarius, arti 59th ir Rockwell, stokeris,—porches, uždaryti porčiai. 2 karų garažas. Bargenas. $9,200. PROspect 8628.

PARSIDUODA geras biznis—tavernas, arba mainysiu į gerą "summer home", iš priežasties nesveikatos. Jei reikalas butų turiu ir cash pridėti.
4 Flatų po 4 kambarius su beismentu, pečiais šildomas arba mainysiu kas ką turite. Priežastis svarbi.
5 kambarių bungalow, karštu vandeniu šildoma, randasi Marquette Park kolonijoj. Lotas 30x125 Priežastis—išėjimas į kariuomenę.
2 flatai po 4 kambarius, murinis su beismentu ir viškus. Karštu vandeniu apšildomas, Brighton Park kolonijoj. Išsimaino į bungalow arba cottage.
BEN DIRMEIKIS,
4706 South Western Ave.
Tel. VIRginia 3671.

PARDAVIMUI 2 FLATŲ medinis namas, 4—4 kambarius flatai, 18-toj apylinkėj. Pečium šildomas. $2,000. Šaukite Leonard Miller, 516 Elgin Ave., Forest Park, Ill.

PARDAVIMUI. Pagerintos žemės 5—10—20—35—40—50—60 akrų sklypai. Taipgi didesni iki 100 akrų. Kai kurios savininku liksite tuojaus. Arti miesto ir State vieškelio. Geras bargenas greitam pardavimui.
HENRY ATWELL,
Lake Villa, Illinois.

1917 N. HAMLIN. 8 kambarių medinė rezidncija. Furnasu šildoma. 2 karu garažas. Lotas 33x125. CAPital 1991.

FURNITURE-FIXTURE FOR-SALE
Rakandai ir Įtaisai Pardavimui

LINOLEUM PAKLOJIMAS DYKAI
KONGOLEUM 39c. INMADE 49c
INLAID 79c. KREDITAS.
HEMLOCK 3200.

Pirkite tose krautuvėse, kurios garsinasi "NAUJIENOSE"

HELP WANTED—FEMALE
Darbininkių Reikia

MERGINŲ ir MOTERŲ
KARINIO MAISTO PRAMONĖ
AUKŠČIAUSIA INDUSTRINĖ MOKESTIS
Pradžiai mokestis 62c. į valandą. 93c. po 8 valandų dienos darbo arba 40 valandų į savaitę $1.24 į valandą 7 darbo dieną savaitėje.
5c. valandai naktimis, bonus dabar mokamas.
Nereikia mokėti unijos mokesčio.
SENIORITETO TEISĖS
GARANTUOTA DARBO SAVAITĖ.
Apmokamos atostogos po 1 metų tarnybos. Ligoninės išlaidos. Gyvybės ir ligoj apdrauda.
TINKAMA PRIEŽIURA
KARO BONŲ DOVANOS
Šalia Stock Yard'ų.
GERA TRANSPORTACIJA.
AGAR PACKING AND PROVISION CORP.
4057 SO. UNION AVE.

MERGINŲ ir MOTERŲ
NEPATYRUSIŲ
100% WAR WORK
Nuolat darbas
GERA MOKESTIS
LENGVAS, ŠVARUS DARBAS.
3 Way Transportacija.
Atsišaukit John Meroni, Supt.
Naxon Utilities Corp.
2101 W. WALNUT STREET.

MERGINOS!
Turime daug darbo
Jums ir Jusų Draugėms
Patyrimas nebutinas. Nėra apribotas amžius. Gera mokestis ir viršlaikis. Nuolatinis darbas dabar ir po karo. Malonios darbo sąlygos.
BARRY PRESS
612 N. ORLEANS ST.

REIKIA MOTERŲ, MERGINŲ
Lengvas ir nuolatinis dirbtuvės darbas. Pradinėm $19 į savaitę, 45 valandų darbas. Yra daug progų progresuoti.
NU-DEAL PAPER BOX CO.,
2509 W. CERMAK ROAD.

MERGINŲ—MOTERŲ
prie baksų lankstvmo darbo.
PATYRIMAS NEBUTINAS
Reguliaris algos pakėlimas
Dienų ir naktų šiftai.
Atsišaukite asmeniškai.
CHICAGO CARTON COMPANY
4200 So. Pulaski Road.

REIKIA MOTERS prižiurėti 2 vaikus, kambarys, valgis ir mažas atlyginimas. Nėra namų darbo. LAFayette 4522.

TARNAIČIU IR MOTERŲ VALYTOJŲ.
Nedirbti sekmadieniais ir šventadieniais. Gera mokestis, nuolat darbas. Kreipkitės pas Miss MacMurray, Manager, CORNELL TOWERS 5346 Cornell.

REIKIA TARNAITĖS, furnišiuotiems apartmentams. Linen room. Nėra sekmadienių arba šventadienių darbo. $18.00 į savaitę. 3441 W. Jackson Bulvd.

PAMUŠALO SIUVĖJŲ, rankovių dirbėjų, vyriški kautai. Mokame geriausias kainas. Triangle Tailors, Inc., 500 So. Wells St. 4 aukšt.

REIKIA OPERATORKŲ
Dėl single needle mašinų; gera mokestis pradžiai. nuolat darbas.
BUTINIAUSIOJ INDUSTIJOJ.
KROLL BROS.
1801 So. Michigan Ave.

PATIKIMOS MERGINOS arba moters. Bendras namų darbas. Suaugusi šeima. Nėra skalbimo. Gera mokestis. LONgbeach 4571.

MOTERS INDŲ PLOVĖJOS, šešios dienos. Nėra sekmadienių nei šventadieniu. $17.00. 515 W. Jackson, tel. WEBster 4960.

HOTELIUI TARNAIČIŲ IR VALYTOJŲ.
Nuolat darbas, labai maloni aplinka.
Gera mokestis, atsišaukite į
HOUSEKEEPERS' OFFICE
EDGEWATER BEACH HOTEL
5349 Sheridan Road.

BEAUTY OPERATORKŲ —viena nuolat, kita dalį laiko. Gali uždirbti nuo $35.00 iki $50.00 į savaitę. Geri tipsai, 2022 E. 71st St., PLAza 8060.

REIKIA MERGINŲ PRIE fountain darbo; patyrimas nebutinas, išmokysime. 4956 Sheridan Road.

HELP WANTED—FEMALE
Darbininkių Reikia

REIKIA
MOTERŲ
DIRBTUVĖS DARBAMS
butiniausioj industrijoj.
PHOENIX METAL CAP COMPANY
2444 W. 16th Street

MERGINŲ AUTOMOBILIŲ vairuotojų (draiverių) į vidurmiesčio garažą. Mokestis $25.00. Atsišaukite 70 W. Lake St.

FURKAUČIU FINIŠERKOS arba atsiuvinėtojos. Nuolat darbas, gera mokestis. Atsišaukite Maple Furriers, 126 North Marion, Oak Park, Ill.

RANKINIŲ CANVAS beisterių, vyriški kautai; mokamos geriausios kainos. Triangle Tailors, Inc., 500 So. Wells St. 4 aukštas.

MOTERŲ JANITORKŲ
6 valandų darbas nuo 6 vakaro iki 12 ryto. Gera transportacija. Nuolat darbas.
ROOM 2112
130 N. Wells Street

INDŲ PLOVĖJŲ
Naktinis darbas, gera mokestis. Nuolat darbas. Maloni darbo aplinka. 9419 So. Ashland.

MERGINŲ ir MOTERŲ
Visokios rūšies skalbymo darbas. Gera mokestis ir nuolat darbas. Maloni darbo aplinka. Atsišaukite į Housekeepers' Office,
EDGEWATER BEACH HOTEL
5349 Sheridan Road.

REIKIA MERGINŲ
Lengvas dirbtuvės darbas.
100% Karinis Darbas
Acme Industrial Co.
200 N. LAFLIN ST.
Kampas Lake Street.

REIKIA MERGINŲ
NUO 17 IKI 30 METŲ.
MEDŽIO APDIRBIMO DIRBTUVĖ
norinčiu įsigauti į KARINĮ DARBĄ
Patyrimas nebutinas.
2119 CHURCHILL STREET
(1800 North—2100 West).

HELP WANTED—MALE-FEMALE
Reikia Darbininkų-Darbininkių

REIKIA JANITORIAUS PAGELBININKU—vyrų ir moterų valymo darbui. Kreipkitės į J. C. Peterson Chief Janitor, Grand Central Station. Harrison ir Wells Sts., Chicago, Ill.

KARINIŲ DARBŲ DIRBTUVĖ
Reikia vyrų ir moterų į shipping room ir dirbtuvę. Nuolat darbas, viršlaikis. Perfection Tool and Metal Heat Treating Co., 1758 W. Hubbard St.

REIKIA VEDUSIOS POROS
COUNTRY HOME
ARTI CHICAGOS.
Bendram namų darbui ir daržuose.
$150 į mėnesį ir bonus.
Šaukit CANAL 7169

REIKIA DVIEJŲ veiterkų ir 2 indų plovėjų. $20—$25 į savaitę. Nedirbti sekmadienį. 112 E. Hubbard.

REIKIA INDŲ PLOVĖJO, senyvo žmogaus arba moters. Valandos 7:00 iki 2:00 arba nuo 2:00 iki 9. 6656 WENTWORTH.

REIKIA VEITERIŲ, VEITERKŲ ir indų plovėjų. Mokestis $25 į savaitę. 10 valandų darbas kasdien. 745 SOUTH DEARBORN, WEBster 1969.

PERSONAL
Asmenų Ieško

PAIEŠKAU DRAUGŲ: Leonardo Druktenio iš Šilalės parap. ir Jono Navicko iš Kaltinėnų parap. Pirmiau gyveno Pennsylvanijos valst. prie kasyklų. Prašau juos pačius ar žinančius apie juos atsišaukti. Busiu dėkingas.
JONAS GUZAUSKAS,
315 W. 53rd St., Chicago, Ill.

HELP WANTED—MALE
Darbininkų Reikia

Reikia DARBININKŲ
KARINIO MAISTO PRAMONĖ
AUKŠČIAUSIA INDUSTRINĖ MOKESTIS.
Pradžiai mokestis 72½c. į valandą $1.08¾ po 8 valandų dienos darbo arba 40 valandų savaitę.
$1.45 į valandą, 7 darbo dieną savaitėje.
5c. valandai naktimis, bonus dabar mokamas.
Nereikia mokėti unijos mokesčio.
SENIORITETO TEISĖS.
GARANTUOTA DARBO SAVAITĖ.
Apmokamos atostogos po 1 metų tarnybos. Ligoninės išlaidos. Gyvybės ir ligoj apdrauda.
TINKAMA PRIEŽIURA
KARO BONŲ DOVANOS.
Šalia Stock Yard'ų.
GERA TRANSPORTACIJA.
AGAR PACKING AND PROVISION CORP.
4057 SO. UNION AVE.

REIKIA
DARBININKU
70c
VALANDAI
55—60 VALANDŲ SAVAITĖ
100% KARINIS DARBAS
TUOJAUS DARBAS AMŽIUS NEAPRIBOTAS.
Kad gauti darbą, turite buti Amerikos piliečiais ir nesamdomi kitoj kurioj karinėje industrijoje.
BRAD—FOOTE GEAR WORKS
1306 So. Cicero Ave.

Punch Press OPERATORIŲ
Spot Welders
BENDROS GAMYBOS DIRBTUVĖ
Butinas karinis darbas. Dienomis arba naktimis. Gera mokestis, viršlaikis. Nuolat darbas. Geros darbo sąlygos. Geriausia transportacija.
Northern Metal Products Company
3300 W. LAKE ST.

VYRŲ ir VAIKINŲ
Lankstyti popierinius baksus. Reguliarus algos pakėlimas. Dienų arba naktų šiftai. Atsišaukite asmeniškai.
CHICAGO CARTON COMPANY
4200 So. Pulaski Road.

REIKIA PASIUNTINIO berniuko. Nuolat darbas. Gera mokestis. Lake View Food—2424 N. Clark.

TINKAMŲ VYRŲ su įrankiais lengvam dirbtuvės darbui.
1534 West 59th Street.

VYRU DIRBTI NOODLE darymo dirbtuvėje. Patyrimas nebutinas.
GRASS NOODLE CO.,
6027 Wentworth Ave.

PROSINTOJU — KRIAUČIŲ Mokame aukščiausią algą. Butinoj industrijoj. Nuolat darbas. Geros darbo salygos. Western Cleaners & Dyers. 5409 W. Lake. MANsfield 6100.

VYRŲ ir VAIKINŲ
Dirbtuvės darbui. Nuolat darbas. Atsišaukite 23 NORTH FRANKLIN

REIKALINGAS KRIAUČIUS į cleaning store. Charles Krasauskis, 2543 W. 71st St. Tel. Hemlock 6573

REIKIA GALVIJŲ bučerių, kurie vyktų į Wichita, Kansas, sider, legger, gutter, taipgi Pork butchers dėl Chicagos. Jeigu užinteresuoti, pašaukite LAFayette 2627.
Guggenheim Packing Company,
37th ir Iron Streets.

REIKIA NAKTINIŲ SARGŲ Nuolat darbas, gera mokestis. S. J. Campbell Co., 1335 Altgeld St.

HELP WANTED—MALE
Darbininkų Reikia

REIKIA
VYRŲ
DIRBTUVĖS DARBAMS
butiniausioj industrijoj.
PHOENIX METAL CAP COMPANY
2444 W. 16th Street

VAIKINŲ
17 METŲ AMŽIAUS
Vasariniam darbui
— IR —
VYRŲ
DAR NEDIRBANČIŲ KARINIO DARBO
THE VISKING CORP.
SIULO JUMS NUOLATINĮ DARBĄ, PAKARTINES DARBO LAIKO PAKAITAS.
6 DIENŲ SAVAITĖ
GERIAUSIA MOKESTIS
butiniausias KARINIS DARBAS
Geriausios darbo sąlygos. Ligoje pašalpa. Apmokėtos atostogos. Pelno pasidalinimo planas po 1 metų tarnybos.
ATLEINĖ IR SOCIALĖ VEIKLA.
Transportacija busais, gatvėkariais arba automobiliais.
THE VISKING CORP.
6733 W. 65th Street
PORTSMOUTH 8200

- DARBININKŲ VIRTUVĖJ,
- SKALBYKLOS DARBUI,
- BUS BOYS, PORTERIŲ,
- HOUSEMEN, VALYTOJŲ.

LENGVAS DARBAS.
Atsišaukit Timekeepers' Office.
EDGEWATER BEACH HOTEL
5349 Sheridan Road.

VIDUTINIO AMŽIAUS VYRŲ
Be patyrimo galį buti labai svarbus karo pastangoms dirbant prie gerai apmokamų darbų šitoj 100% Karinės Produkcijos Dirbtuvėje.
Progos progresuoti.
2743 W. 36th PLACE.

VISOKIAM DARBUI MAŠINISTO mokančio valdyti lathe milling mašinas, shapers, etc. Karinis darbas dabar su gera pokarine ateičia. A. J. Machinery Co., 117 W. Harrison St. WABash 5003.

MEDŽIO DARBININKU, SHAPER DARBININKŲ
Stocks, Sawyer, gera mokestis ir nuolat darbas. S. J. CAMPBELL CO., 1335 Altgeld St.

COMPOSITOR, HAND IR MAKE UP. Proga geram žmogui. Nuolat darbas prie neblogų sąlygų. Dėl susitarimo šaukit. WHItehall 5201.

PRESMONŲ
Reikia vyrų operuoti Gordon presus, kurie interesuojasi išmokti operuoti Vertical ir Kelly presus. Gera proga ir geros darbo salygos. Dėl susitarimo šaukite WHItehall 5201.

REIKIA VYRŲ
Su Mechaniškais Palinkimais.
DIRBTI MAŠINŠAPĖJE.
100% KARINIS DARBAS.
Acme Industrial Co.
200 N. LAFLIN ST.
Kampas Lake Street.

Cabinet Makers
80c. į valandą, 48 valandų savaitė.
521 SO. WABASH.

Mchanikų Garažo Darbininkų
Nuolat darbai, gera mokestis.
BUNGE BROS. COAL CO.,
1648 W. Lake St., SEEley 4600

REIKIA BATSIUVIŲ, nuolat darbas visiems metams. Gera mokestis. 647 W. Madison St.

PAMUŠALO SIUVĖJŲ, rankovių siuvėjų, vyriški kautai. Geriausios kainos mokamos. Triangle Tailors Inc., 500 So. Wells St. 4 aukštas.

PATYRUSIO VYRO prie keltuvo darbo, valdyti American Hoist Stiff Legged Derrick Bank Lever. Atsišaukite 2641 S. WHIPPLE.

PATYRUSIO VEITERIO, taipgi virtuvės pagelbininko, geros valandos ir gera alga. Olsen's Restaurant, 6339 So. Central. PORtsmouth 9855.

HELP WANTED—MALE
Darbininkų Reikia

SIENŲ MAZGOTOJO
furnišiuoti apartmentai. Nedirbti sekmadieni ir šventadienį. Gera mokestis. 3441 W. Jackson Blvd.

TOOL IR DIE MAKERS
Taipgi mašinistų ir lathe darbininkų. Radiant Tool and Die Corporation, 5761 W. Grand Avenue.

VIDUTINIO AMŽIAUS vyro dėl nuolatinio darbo. Maliavų dirbtuvė.
V. J. DOLAN and COMPANY
1830 North Laramie.

VYRO, PATYRUSIO arba nepatyrusio dirbti prie electric screw drivers ir drills. Taipgi reikia patyrusiu darbininkų prie medžio mašinų ir patyrusio sprayer prie baigtų daikdų darbo. Gera mokestis. 100% karinis darbas.
M. I. NAKEN
2050 North Larrabee St.

FURKAUČIU OPERATORIO ir nailor. Nuolat darbas, gera mokestis. 126 North Marion, Oak Park, Illinois.

REIKALINGAS ŽMOGUS dirbti į restaurantą. 3465 So. Morgan St.

CANVAS BEISTERIU, su rankomis, vyriški kautai, mokamos geriausios kainos. Triangle Tailors, Inc., 500 So. Wells St., 4 aukštas.

BUTINA MAISTO GAMINTOJŲ DIRBTUVĖ
reikalauja gerų vyrų, operuoti muštardos malunus. Nuolat darbas. Aukščiausia mokestis. Taipgi vyrų į shipping departamenta.
NASH UNDERWOOD, INC.
3730 West 38th St.

REIKIA DARBININKU į geležies atmatu jarda. Nuolat darbas. Mokestis 70c. į valanda. Iroquois Steel and Iron Company, 4620 W. Roosevelt Road, AUStin 4500.

REIKIA PRESMANO prie Gordon Printer and Thompson Cutter and Creaser. L. Newton Box and Paper Company, 1751 Fulton St.

KEPĖJO, dirbti nakti vienam. Duona ir pyragaičiai. Nuolat darbas. Benson Home Bakery, 608 North Avenue, Waukegan, Ill., Ontario 8168.

REIKIA STIPRAUS VYRO į geležinių vamzdžiu šapa nuolatiniam darbui. Atsišaukite 1338 W. 22nd Street.

REIKIA KRIAUČIAUS. bušelmėno valymo dirbtuvėje. Gera mokestis, nuolat darbas. Katz Cleaners, 1143 W. Garfield Blvd.

REIKIA VYRO nuo 40 iki 50 m. amžiaus pildyti orderius ir dirbti bendrai darba gyduolių sandėly. Mokestis $25.00 i savaitę. SHARP and DOHME, 111 North Canal St.

FOR RENT—IN GENERAL
Rendai—Bendrai

KRAUTUVĖ RENDON, 3200 So. Wallace, švari kampinė krautuvė, su beismentu, garu šildomas. gera dėl tavernos ar bile kokio biznio. Šaukite Rieg, DEArborn 6681.

TO RENT—WANTED
Ieško Renduoti

REIKALINGAS FLATAS 5 arba 6 kambarių su 3 miegruimiais, Brighton Parke. 2 suaugę ir 2 augantieji vaikai. Tel. VIRginia 0673.

BUSINESS CHANCES
Biznio Progos

PARSIDUODA BATU taisymo šapa. Pilnai įrengta, arba priimsiu darbininką. Priežastis—nesveikata. 2515 West 42nd St.

PARDAVIMUI ROOMING house, 23 furnišiuoti kambariai, geroj apylinkėj. Prieinamai įkainuota greitam pardavimui. 1570 Milwaukee Avenue.

PARDUOS ŽEMIAUS aktualės vertės kvietkinės bizni, krautuvė, green houses ir murini nama. Pilnai įrengta ir darėm bizni virš 20 metu. Jeigu bus reikalingas, savininkas pasiliks su jumis tiek laiko, kiek norėsite, kad supažindinti jus su visu bizniu. ERNST WERNER. 2654 W. 111th St. Beverly 4290.

FARMS FOR SALE
Ukiai Pardavimui

Wisconsin
MODERNIŠKAS REZORTAS IR farma. Kaina $15,000. J. S. Gabriel, Sarona, Wisconsin.

Michigan—Indiana
PARDAVIMUI FARMA Michigane, arti Fennville, 100 akrų, 20 akrų miško, kita kultivuojame žemė. Gera žemė ir geri budinkai. Mašinerija ir gyvuliai, tik už $6500. Taipgi farma arti Michigan City, Ind. Kreipkitės
PROSPECT REALTY CO.,
1357 W. 51 Street.

RENDON ARBA PARDAVIMUI 10 akrų farma, 1 mylia nuo Thayer, Ind. (20 mylių nuo Gary), 8-ių kambarių naujai dekoruotas namas, dideli porčiai, gražus pavėsio medžiai, didelis sodas. Rendos $15.00 į mėnesį. R. M. MEWSHAW, 1407 West Adams St., Chicago. Tel. HAYmarket 2347.