The First and Greatest Lithuanian Daily in America
NAUJIENOS
THE LITHUANIAN DAILY NEWS
PUBLISHED BY THE LITHUANIAN NEWS PUB. CO., INC.
1739 South Halsted Street, Chicago, Illinois
Phone CANal 8500
Pirmas ir Didžiausias Lietuvių Dienraštis Amerikoje

NAUJIENOS
THE LITHUANIAN DAILY NEWS
Entered as second-class matter March 7, 1914 at the Post Office at Chicago, Ill., under the Act of March 3, 1879

The First and Greatest Lithuanian Daily in America
NAUJIENOS
THE LITHUANIAN DAILY NEWS
PUBLISHED BY THE LITHUANIAN NEWS PUB. CO., INC.
1739 South Halsted Street, Chicago, Illinois
Phone CANal 8500
Pirmas ir Didžiausias Lietuvių Dienraštis Amerikoje

VOL XXX | Kaina 3c | Chicago, Ill., Šeštadienis, Rugpiučio-August 21 d., 1943 | No. 197

J. A. V. LAIVYNAS UŽĖMĖ 7 ITALU SALAS

STROMBOLI IR LIPARI IŠKĖLĖ BALTAS VĖLIAVAS, KAI PRIPLAUKĖ LAIVAI

Italijos karalius kreipėsi į Sicilijos gyventojus, prašydamas nesiskirti

SĄJ. ŠTABAS Š. AFRIKOJ, rugp. 20 d. — J.A.Valstybių karo laivynas užėmė 7 italų salas, kurios randasi į šiaurę nuo Sicilijos, šiandien paskelbė sąjungininkų štabas. Italų karo vadovybė neteko kelių svarbių stebėjimo punktų pietų pakraščiuose, negalės sekti sąjungininkų karo jėgų judėjimo.

Amerikos karo laivai užėmė Stromboli ir Lipari salas, kitos Eolų salyno salos taip pat perėjo sąjungininkų kontrolėn.

Salose buvę italų garnizonai visiškai nebandė priešintis amerikiečiams. Kaip tiktai Amerikos karo laivai privažiavo prie salų, jos tuojau iškėlė baltas vėliavas ir pasidavė.

Salose nėra nė vieno didesnio uosto, nėra nei aerodromų. Salose buvę italų garnizonai nuginkluoti ir atskirti. Lipari saloje Mussolini laikydavo politinius nusikaltėlius, kurie vedė kovą prieš fašistų režimą.

Britų karo laivai įplaukė į Scalea jurą ir apšaudė italų geležinkelių linijas, kurios eina į šiaurę.

Praeitą naktį sąjungininkų lakunai smarkiai bombardavo Foggia, kur sueina penkios italų geležinkelių šakos. Skraidančios tvirtovės dienos metu išsprogdino Foggia srityje buvusius karo medžiagos sandėlius, sunaikino kareivines ir atnešė nuostolių vietos garnizonams.

Sąjungininkų karo vadovybė yra nusistačiusi išardyti susisiekimo linijas pietų Italijoj, kad vėliau priešas negalėtų pasiųsti sustiprinimų į invazijos plotus. Pakilo keli priešo lėktuvai, bet netrukus jie privalėjo pasitraukti. Vakar sąjungininkai išnaikino 40 "ašies" lėktuvų.

LONDONAS, rugp. 20 d. — Italijos karalius per Romos radiją šiandien pasakė kalbą Sicilijos gyventojams. Karalius Emmanuelis užtikrino siciliečiams, kad šis karas ilgai nesitęs, netrukus vėl grįš normalųs laikai.

Italijos karalius bijo, kad Sicilijos gyventojai neatsiskirtų nuo Italijos. Sicilijoj keliamas balsas prieš Italijos monarkiją, prieš fašistinį režimą ir siuloma sudaryti savo valdžią. Karalius nori išvengti atsiskyrimo.

BRITAI TĘS KARĄ PRIEŠ JAPONUS VISOMIS JĖGOMIS, SAKO BRACKEN

Užsieny sudarytos valdžios tvarkys iš nacių atkariautas teritorijas

QUEBEC, Can., rugp. 20 d. — Britai pasižada tęsti karą prieš japonus visomis karo jėgomis, šiandien pareiškė spaudai Brenden Bracken, britų propagandos ministeris.

Bracken pasakė, kad dabar vedamas karas yra vienas pasaulinis karas, visos jėgos bus sujungtos priešui išnaikinti.

Netrukus vieningi karo veiksmai prasidės ne tiktai Europoj, bet ir Pacifike, sako Bracken.

—v—

Užsienio valdžios tvarkys teritorijas

—v—

LONDONAS, rugp. 20 d. — Britų ir Amerikos valdžios sluoksniuose stiprėja įsitikinimas, jog iš nacių atimtų draugingų tautų teritorijos bus perduotos užsienyj sudarytų valdžių administracijai.

Sąjungininkai nėra pasiryžę sudaryti jokių kariškų valdžių civiliams tvarkyti.

Visus civilinius reikalus tvarkys dabar užsienyj esančių draugingų valdžių skirti valdininkai.

—v—

Kovos eina Charkovo fronte

—v—

MASKVA, Rusija, rugp. 20 d. — Kalnuotumas neleidžia sovietų kariuomenei žengti pirmyn norimu tempu Charkovo fronte, praneša sovietų spauda.

Sovietų armija privalo nugalėti ne tiktai priešą, kuris žymiai sustiprino savo jėgas, bet nugalėti ir transportacijos sunkumus.

Charkovo fronte vokiečiai įsistiprino kalnagubrių eilėje, kurie duoda priešui galimybės gerai gintis.

—v—

Afrikoj suvaržyti Maskvos agentai

—v—

MASKVA, Rusija, rugp. 20 d. — Laikraštis "Karas ir darbininkų klasė" skundžiasi, kad Maskvos pasiųsti agentai į šiaurės Afriką neturi judėjimo laisvės.

Maskva esą norėjusi užmegzti ryšius su prancuzų komitetu, bet sąjungininkai, neva kariškais sumetimais, neleido užmegzti ryšių.

Laikraštis reikalauja sąjungininkų greičiau spręsti prancuzų pripažinimo klausimą.

—v—

— Magda Goebbels, nacių propagandos ministerio žmona, atvyko į Bazelį, Šveicarijoj. Ji sakosi norinti apsipirkti.

ORAS

Šiltesnis.

Saulė teka — 6:05; leidžiasi — 7:43.

Ruošiasi Pulti Italiją

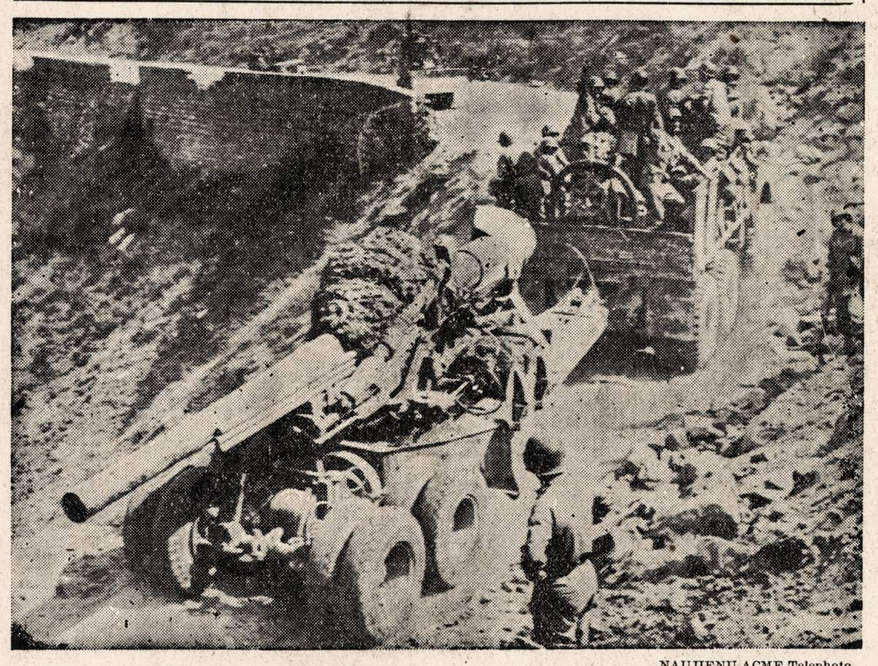

NAUJIENŲ-ACME Telephoto

Sąjungininkų karo jėgos kalnuotais ir siaurais Sicilijos keliais artėja prie Italijos žemyno, kad galėtų pasiekti bėgantį priešą. Nors kelius Amerikos inžinieriai dar tebetaiso, bet jais jau velkamos 155 milimetrų kanuolės. Panašiomis kanuolėmis jau apšaudoma Italijos teritorija iš Messinos.

ŠIOS DIENOS KARO VEIKSMAI

ITALIJOJ: Amerikos karo laivai okupavo Stramboli ir Lipari salas. Amerikos ir britų lakunai bambardavo Foggia. Britų karo laivai apšaudė Scalea pakraščius.

RUSIJOJ: Vokiečiai atkakliai priešinasi Charkovo apylinkės kalnuose.

VOKIETIJOJ: Praeitą naktį britų aviacija bombardavo Berlyną ir vokiečių aerodromus Prancuzijoj. Vokiečiai nukentėjo Olandijoj ir Belgijoj. Kanalo vandenyse įvyko susišaudymų tarp karo laivų.

P. PACIFIKE: Sąjungininkai užėmė kelias svarbias pozicijas Salamaua fronte.

—v—

Atvyko britų laivyno misija

—v—

WASHINGTON, D. C., rugp. 20 d. — J. A. Valstybių sostinėn atvyko britų laivyno, sausumos ir oro kariuomenės misija, šiandien oficialiai paskelbta.

Britų misijai vadovauja gen. Lethbridge. kuris labai gerai susipažinęs su Pacifiko frontu.

Britų misija aptars ir paruoš visus planus bendriems veiksmams prieš japonus.

—v—

Danai užmušė 14 nacių kareivių

—v—

ŠTOCKHOLMAS, Švedija, rugp. 20 d. — Danijos saloje Fyn, kuri randasi tarp Jutlandijos ir pačios Danijos, įvyko susišaudymų su vokiečiais.

Kovų metu žuvo 14 vokiečių kareivių, sužeisti keli danai. Danų valdžia pasiuntė salon daugiau policijos.

Visame krašte labai įtempta nuotaika, gyventojai negali pakęsti okupantų įsikišimo į krašto reikalus.

BRITŲ AMBASADORIUS SAMUEL HOARE GRIEŽČIAU KALBĖS SU GEN. FRANKO

Hitleris pasiuntė Hjalmar Schachtą į Madridą taikos pasitarimams pradėti

LONDONAS, rugp. 20 d. — Britų ambasadorius Samuel Hoare specialiai išskrido į Corunia, kad galėtų griežčiau pakalbėti su Ispanijos diktatorium, praneša gerai informuoti asmenys.

Sąjungininkai mato, kad Ispanija visiškai nesilaiko neutralumo. Vokiečių agentai laisvai važinėja Ispanijoj ir renka žinias apie sąjungininkų laivų judėjimą Gibraltare.

Ispanų spauda visą laiką blogai atsiliepia apie britus, be to, pats Franko kelis kartus pareiškė vilties dėl "ašies" laimėjimo.

Karo reikalai dabar pakrypo kiton pusėn, sąjungininkai mano, jog jau laikas padaryti didesnį spaudimą į fašistinį diktatorių.

—v—

Hjalmar Schacht atvyko Madridan

—v—

LONDONAS, rugp. 20 d. — Hitleris pasiuntė Madridan Hjalmar Schachtą, buvusį vokiečių banko direktorių ir diplomatą, sako gerai informuoti asmenys.

Schacht apsigyveno vokiečių ambasados rumuose.

Manoma, kad naciai per Schachtą nori užmezgti ryšius su sąjungininkais taikos pasitarimams pradėti.

—v—

Lavalis bando praplėsti valdžią

—v—

ŠTOCKHOLMAS, Švedija, rugp. 20 d. — Korespondentai iš Šveicarijos praneša, kad Pierre Lavalis deda pastangas praplėsti savo valdžios bazę.

Paskutinėmis dienomis Lavalis kalbėjosi su keliais buvusiais prancuzų politikieriais, siulydamas jiems kai kurias ministerijas.

Lavalis norėtų sudaryti "pusiau-demokratinę" valdžią, bet visi atsisakė su juo bendradarbiauti.

—v—

Vokiečiai organizuoja gvardijas

—v—

LONDONAS, rugp. 20 d. — Patirta, kad vokiečių smogikų lyderiai pradėjo organizuoti specialius gvardijos batalijonus įvairiuose miestuose.

Toki batalijonai yra organizuojami Leipzige, Berlyne, Chemnitze, Dessau ir Plauen miestuose.

—v—

Pačiupo apsivogusį italų fašistą

—v—

LONDONAS, rugp. 20 d. — Pietro Gazzotti, buvęs Turino fašistų partijos sekretorius pagautas prie italų sienos su dideliu lobiu.

Gazzotti norėjo išvežti užsienin 37 gabalus aukso ir tris milijonus lyrų.

Italų pasienio sargybos sulaikė Gazzotti, nes pinigai ir auksas buvo pasisavinti fašistų valdymo laikais.

—v—

C. Hull tarsis su Anthony Eden

—v—

QUEBEC, Can., rugp. 20 d. — Užsienio departamento sekretorius Hull šiandien laukiamas Quebeke, spaudai paskelbė Stephan Early.

Sekretorius Hull apsigyvens Frontenac viloje, pasikalbės su prezidentu Rooseveltu, o vėliau pradės pasitarimus su ministeriu Edenu ir premjeru Churchilliu.

VALDŽIA YRA PASIRYŽUSI SUMAŽINTI ĮVAIRIŲ MAISTO PRODUKTŲ KAINAS

Manoma, kad valdžia teiks subsidijas, supirkinės maistą, o vėliau parduos jį

WASHINGTON, D. C., rugp. 20 d. — Atsakomingi pareigunai pareiškė, kad dar prieš kongreso susirinkimą valdžia žymiai sumažins įvairių maisto produktų kainas. Kongresas nedavė valdžiai reikalingų sumų, bet manoma, kad bus apsieita ir be jo leidimo.

Iki šiam metui tiksliai dar nėra žinomas valdžios planas. Karo mobilizacijos direktorius James F. Byrnes pareiškė, kad maisto produktų kainos tikrai bus sumažintos. Apskaičiuojama, kad šiam reikalui bus išleista nuo 300 milijono iki vieno bilijono dolerių. Mėsos ir sviesto kainos pasiliks kokios dabar yra, t.y., 10% pigesnės.

Manoma, kad valdžia yra pasiryžusi teikti subsidijas vienoj gamybos srityje. Bus duodamas gamintojams toks mokestis, kiek pakilo darbo užmokestis.

Kitais atvėjais valdžia yra pasiryžusi supirkti visus pagamintus produktus ir pati pardavinėti.

Trečiu atvėjų valdžia gali supirkti ir pardavinėti su žymiais nuostoliais. Vietomis gali buti imtasi ir kitokių priemonių kainoms sumažinti.

—v—

Surastas vaistas prieš vėžį

—v—

NEW YORK, N. Y., rugp. 20 d. — Memorial hospital metiniame pranešime pasakyta, jog pavyko surasti trys vaistai, kurie kenkia vėžiui, bet nenaikina žmogaus kuno audinių.

Iki šiam metui buvo labai sunku kovoti prieš vėžį, nes vėžį naikiną vaistai labai skaudžiai pakenkdavo ir visam kunui.

Šio didžiausio pasaulio centro kovai prieš vėžį specialistai mano, kad netrukus pavyks surasti tokių vaistų, kurie iš tikrųjų leis gydyti vėžio ligą.

—v—

Sprogo karo medžiagos dirbtuvė

—v—

KEARNY, N. J., rugp. 20 d. — Sprogo trijų aukštų Congoleum-Nairn, Inc., karo medžiagos dirbtuvė, kuri padarė nuostolių visai apylinkiai.

Sprogimo metu buvo užmušti trys darbininkai, 8 dar ieškomi namo griuvėsiuose.

Vienas darbininkas pasakoja, kad visa dirbtuvė pakilo į padanges, kai pasigirdo sprogimas. Vėliau namo stogas ir sienos pradėjo kristi. Namų langai išdaužyti visos mylios spinduliu. Dedamos pastangos patirti sprogimo priežastis.

Vokiečiai siulys rusams taikytis

—v—

LONDONAS, rugp. 20 d. — Londono sluoksniuose yra įsitikinimas, kad vokiečių karo vadovybė lapkričio mėn. pasiulys rusams daryti separatinę taiką, praneša Gordon Lennox, Daily News korespondentas.

Pirmus pasiulymus vokiečiai jau padarė rusams per japonų ambasadą Maskvoje.

Vokiečiai sakosi žiną, kad rusai nori gauti Pabalčio kraštus, Hango bazę, kuri priklausė Suomijai, ir kontroliuoti Skageraką.

—v—

Rooseveltas informuos Staliną

—v—

WASHINGTON, D. C., rugp. 20 d. — Tvirtinama, kad prezidentas Rooseveltas yra pasiryžęs pasiųsti specialią misiją į Maskvą.

Prezidentas yra pasiryžęs informuoti Staliną apie Quebeko konferencijos nutarimus.

Manoma, kad panašią misiją pasiųs ir britų premjeras Churchill.

—v—

Lenkai dalyvaus Europos invazijoj

—v—

LONDONAS, rugp. 20 d. — Lenkų valdžia užsienyje turi paruošusi dvi armijas, kurios dalyvaus netrukus įvyksiančioje Europos invazijoje.

Lenkų armijos yra ginkluotos moderniškais ginklais, turi daug artilerijos ir kulkosvaidžių.

Vienai lenkų armijai vadovauja gen. Anders, kuris turi 80,000 vyrų.

—v—

— Suomių valdžia nutarė nutraukti žinių siuntimą prancuzų, italų ir vengrų kalbomis, bet padidinti jas anglų kalboje.

Vėliausios Naujienos

— Oficialiai paskelbta, kad Quebeko konferencija pasibaigs antradienį. Prezidentas pasakys kalbą Kanados parlamentui.

— Sovietų kariuomenė užėmė Lebedin miestelį, artėja prie Poltavos.

— Amerikos valdžia vakar perdavė savininkams penkias anglių kasyklas. Jose nebuvo jokių streikų.

— Alžiro radijas patarė šiaurės Italijos gyventojams kenkti vokiečių karo medžiagos transportacijai. Italams patarė neleisti naciams padaryti mušio lauko iš Italijos teritorijų.

— Danijos visuomenės veikėjai ir valdžios atstovai susirinko aptarti paskutinių nacių reikalavimų.

— Vokiečių gen. Jesschonek mirė marš. Goeringo namuose. Savo laiku jis buvo vokiečių štabo viršininkas.

Sveikatos Dalykai

KRAUJAS ŠLAPIME

Kraujas šlapime gali buti matomas arba surandamas tik mikroskopiniu egzaminavimu. Kada kraujo nedaug, šlapimas tik rausvas; kada apščiai, visas šlapimas yra kruvinai raudonas. Kartais sukrekusio kraujo drizguliai jame plaukioja.

Pas vienus kraujas šlapime pasirodo sykį kitą ir dingsta. Kitus jis gązdina kiek ilgiau. Kai kurie ima šlapinti krauju visą laiką, kol tik priežastis nesurandama ir neprašalinama.

Nėra svarbu, ar krauju šlapinama mažai ar daug, ar trumpai ar ilgai, bet yra labai svarbu, kokia priežastis verčia kraują eiti į šlapimą. Ji gali buti visai menkos reikšmės arba gali reikšti didelį pavojų. Nesiliaujantis kraujo rodimasi šlapime skatina ligonį ieškoti pagelbos ir gana trumpu laiku surandama, kokis gydymas yra reikalingas. Jei kraujas tik laikinai pasirodo, ligonis yra linkęs užmiršti ir nuodugnaus tyrimo neiešką. Svarbią ligą jis gali užviliknti tiek, kad vėliau pagelbos jam jau nėra.

Kraujas šlapime gali imti rodytis dėl šlapinimo organų ligų: inkstų įdegimo, akmenelių ir krištolų inkstuose, tumoro inkstuose, staigių ir chroninių įdegimų, inkstuose pasidariusių iškrypimų iš normos ir inkstų sužeidimo.

Iš kiekvieno inksto eina dudelė į puslę. Toje dudelėj gali įvykti įdegimas, atsirasti akmenelis arba tumoras, dagi striktura. Čia ir vėl yra kelios priežastys kraujo atsiradimui šlapime.

Puslės užgavimas, įdegimas, opa, tumoras ir akmenys verčia kraują varvėti iš puslės į šlapimą.

Šlapinimo kanalo, per kurį šlapimas bėga laukan iš puslės, įdegimas, tumoras, striktura ir sužeidimas padaro šlapimą kraujuotu.

Esama visos eilės kitų ligų, nesusijusių tiesioginiai su šlapinimo organais, kurios sukruvina šlapimą. Apie jas čia nekalbėsiu.

Kartais labai lengva ištirti, iš kur kraujas patenka į šlapimą. Kartais gi prisieina daryti platų ir nuodugnų tyrimą.

Dr. A. Montvidas.

★ FOTOGRAFAS ★

CONRAD

FOTOGRAFAS

Studija įrengta pirmos rūšies su moderniškomis užlaidomis ir Hollywood'o šviesomis. DARBAS garantuotas.

420 W. 63rd St.
Tel. ENG. 5883-5840

DIRBTINI DANTYS

Į kuriuos gražu žiurėti!

Nepaprastas pavertimas iliuzijos į tikrenybę. Yra labai prižiurima, kad išvengus raukšlių ir dirbtinos išvaizdos. Visos pastangos dedamos atbudavojimui naturalės išžiuros.

PERMATOMOS PLEITOS

Specializuotas Patarnavimas —jie turibut PERFECT **22.50**

1 dienos patarnavimas

VULCANITE **$12.85**

DUBLIKATAI ..... **$5.00** up

PATAISYMAI ..... **$1.50** up

PLASTIC RESINS
3 dienų special

Kiti $35 ir aukš. Tikri, naturalus Dirbame pleitas įspaustas ir gautas tik iš laisniuotų dentistų.

PEOPLES DENTAL LABORATORIES

10 W. Jackson, 3rd fl., roh State

Atidara vakarais iki 8:30 val. Šeštadieniais iki 6 vakaro.

Tobulas Pritaikymas Garantuotas

Sophie Barcus

RYTINĖ RADIO VALANDA
—IŠ STOTIES—
W.G.E.S.

Kasdien nuo 8:45 val. ryto iki 9:15 val. ryto.
Subatomis nuo 8:30 iki 9:15 val. ryto.
Pirmadieniais taipgi 7:00 val. vakare.

Išgirskite vėliausias žinias muziką ir kitus įdomius pranešimus.

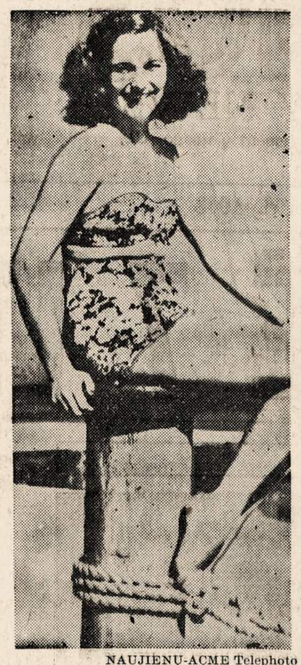

NAUJIENŲ-ACME Telephoto

Gloria Hawrick, buvusi New Yorko modistė, kuri rugp. 16 d. išteka už Edward B. McLean Jr. Vedybos įvyks Denver, Colo.

Koncertas Grant Parke

—v—

Sekmadienį, rugpiučio 22 d. Grant Parke bus duotas atvirame ore koncertas. Programą išpildys Jerzy Bojanowski Symphony Orchestra.

Publika kviečiama atsilankyti. Mokėti nereikia.

Šiuos koncertus ruošia Chicagos Muzikų Federacija, kooperuodama su Chicagos Parkų Distriktu.

Programa prasidės 8 valandą vakaro, baigsis 10 val.

—v—

Traukiniai Užmušė Du Chicagiečius

—v—

Miss Caroline Popp, 83 metų, gyveno Lutheran Old Folks namuose, Arlington Heights miestely. Praėjusį trečiadienį ji nuvyko į Des Plaines draugų atlankyti. Čia ji ėjo per geležinkelio bėgius. Tuo metu atvažiavo traukinys ir ją užgavo. Jos kunas buvo numestas 50 pėdų į šalį. Moteris žuvo.

Raymond S. Hintze, 46 metų sėlsmonas, 703 N. Third avenue, Maywood, važiavo automobiliu per geležinkelio bėgius Proviso mieste. Traukinys užgavo jo mašiną. Hintze, sunkiai sužeistas, mirė Berwyn ligoninėje.

—v—

Radio

Budriko Radio Programas

—v—

Budriko Radio Programas sekmadienio vakare 9 valandą, Chicagos laiku, iš radio stoties WCFL, 1000 kilosycles.

Programas bus įvairus ir turiningas, su didžiule radio orkestra, kuri išpildys lietuvių liaudies melodijų rinktinius.

Programus leidžia Juozo Budriko Rakandų ir Radio Krautuvė, 3241 So. Halsted street.

REMKITE TUOS, KURIE GARSINASI "NAUJIENOSE"

Lietuvė Motina Nusiskundžia Nelaimėmis

—v—

Mano sunų Albiną, 33 metų, nelaimė ištiko. Jis gyvena Danvillėje, Ill. Turi moterį ir 5 metų dukterį.

Rugpiučio 1 dieną, dirbdamas anglių kasykloje, jis buvo sužeistas. Vieną koją teko nupiauti. Kita koja taip sužeista, kad nėra vilties, jogei ji sugys. Jis dabar yra Šventos Elžbietos ligoninėje, Danvillėje.

Kitą mano sunų, Jeronimą, 28 metų, taipgi nelaimė buvo ištikusi. Sirgo sunkiai. vargo, gulėjo Mississippi ligoninėje. Jis dabar yra Danvillėje, gyvena prie brolio Albino šeimynos.

Trečias sunus Dominikas, 34 metų. Jau daugiau nei dveji metai žinių apie jį negauname. Buvo Alaskoje, dabar gal išsiųstas kur kitur.

Sunku motinai, kuriai tenka rupintis vaikų likimu. Ji norėtų pagalbos, suraminimo širdies skausmams pakelti.

Ona Yuočunienė,
708 W. 35th st., Chicago, Ill.

—v—

Eržvilko Klubo Veikla

—v—

Šįmet sukanka dveji metai, kai šis kliubas susiorganizavo. Jis turi gerą skaičių narių, yra daug pasidarbavęs karo bonų pirkime, aukavo Raudonam Kryžiui ir kitiems tikslams.

Ir dabar rengia dviejų metų sukaktuvių klubo gyvavimo išvažiavimą, kuris įvyks nedėlioj, rugpiučio 22 d., Joe Leppa darže, prie 82nd ir Keane Avenue, Willow Springs, Ill.

Kviečiami visi nariai ir draugai dalyvauti Eržvilko Klubo išvažiavime. Bus du lietuviški orkestrai. kurie gros lietuviškus šokius. Už geriausią polkos šokimą bus duota dovana. Bus ir kitų margumynų.

W. P., nut. rašt.

24 SUSIRGIMAI INFANTILINIU PARALYŽU

Praėjusį ketvirtadienį, rugpiučio 19 dieną, dar 24 susirgimai infantiliniu paralyžu buvo užrekorduoti Chicagoje ir Cook kauntėje.

Nuo liepos 1 dienos tokių susirgimų jau užrekorduota 201. Kaip ketvirtadienį mirčių dėl šios ligos buvo 21. Tačiau infantilinio paralyžo ligos pavojus yra tas, kad dėl jos ne tik miršta sergantieji, bet dažnai palieka visam amžiui paliegėliai.

Cook kauntės daktaras Edward Piszczek praneša, kad kauntėje ,už Chicagos ribų, viso susirgimų infantiliniu paralyžu užrfegistruota 62. Iš to skaičiaus du susirgimai pasirodė Ciceroje.

GAL TEKS DEMOBILIZUOTI ARMIJĄ POVAL

Amerikos Mokytojų Federacijos suvažiavime Chicagoje trečiadienį, rugpiučio 18 d., kalbėjo Chicagos Universiteto profesorius Floyd W. Reeves. Jis tarp kitko nurodė, kad, karui pasibaigus gal teks Amerikos ginkluotas jėgas demobilizuoti itin poval.

Teks atsižvelgti, įspėja jis, į pramonės pajėgumą suimti į darbus paleidžiamus iš ginkluotų jėgų kareivius, jureivius ir marinus. Todėl gal bus išmintingiau poval juos demobilizuoti, ažuot išmesti visus kartu, staigiai į darbo rinką.

VALSTIJOS SAMDINIAI PROTESTUOJA

Atrodo, kad republikonų administracija Springfielde sijoja valstijos samdinius, teikdama turintiems politinius ryšius geriau apmokamas vietas ir skriausdama tuos, kurie tokių ryšių neturi.

Betgi ir republikonų pareigunų tarpe atsiranda pasipriešinimo. Pav. Rodney H. Brandon, Illinois Department of Public Welfare, padarė žingsnį tikslu pašalinti neteisingumą, papildytą nauju valstijos darbininkų perklasifikavimu. Jisai sako, jogei naujos algos skiriamos neatsižvelgiant į tai kaip seniai samdiniai tarnauja ir kaip rupestingai jie savo pareigas atlieka.

Daktarai ir slaugės, aptarnaują 14 valstijos įstaigų, viešai protestuoja. Kai kurie daktarai ir slaugės ,ištarnavę ilgesnį laiką ir pasižymėję rupestingumu savo pareigose, tapo pažeminti. Kiti gi, trumpesnį laiką tarnaują ir ypatingu rupestingumu nepasižymį, pastaruoju laiku buvo iškelti aukštyn. Vienoj valstijos ligoninėje net šaukiamas ateinantį šeštadienį samdinių mitingas viešą protestą perklasifikavimui paskelbti.

Illinois valstija samdo apie 25,000 asmenų. Apie 12,000 tų samdinių nuo liepos mėnesio iki šiol dar negavo algų. Negavusių algų tarpe esama 9,000 asmenų, kurie tarnauja vadovaujamam Brandono departamentui. Atrodo, jogei Brandon yra nusikaltęs republikonų bosams, tat ir jo departamentas yra baudžiamas.

Jau seniau buvo pareikštų valstijos tetušiams kaltinimų, jogei perklasifikavimu ir algų nemokėjimu jie stengiasi išguiti iš tarnybos kai kuriuos dabartinius samdinius ir jų vietose padėti kitus.

—v—

— Ardennes miškuose, Belgijoj, vyksta kovos tarp vokiečių ir Belgijos jaunuolių (ONA).

—v—

KODĖL KENTĖTI DĖL KOJŲ? D-RO Blasczynskio Gyduolės gaunamos vaistinėse, pagelbės Jums! BOROCYL Milteliai nuo niežėjimo, perdidelio prakaitavimo, prasto kvapsnio ir užkrėtimo odos, iššaukiančios atleto koją. BOROCYL skystis lengvoms žaizdoms, nuo perštėjimo, nudegimo, susižeidimų ir visokių odos ligų.

BOROCYL CO., 1200 N. Ashland Av. Tel. BRUNS. 7209

NELAUKITE—

RYTOJ GALI BUTI PERVĖLU!

Jei norite užsitikrinti nuo ugnies namus, baldus, automobilius, ar šiaip ką apdrausti, reikalaukite agento, arba brokerio, kad jis parupintų jums polisą per musų kompaniją. Nelaimei ištikus, neturėsite jokių nemalonumų.

"Mes esame pirmaklasiai nariai Chicago Board of Underwriters"

O'MALLEY & McKAY, Inc.

222 WEST ADAMS STREET **KAMBARYS 1548-54**
Telefonas CENTRAL 5208

GENERALIAI AGENTAI ŠIŲ KOMPANIJŲ:

COLUMBIA INSURANCE COMPANY
IMPERIAL ASSURANCE COMPANY
LUMBERMEN'S INSURANCE COMPANY
MASSACHUSETTS FIRE AND MARINE INSURANCE CO.
MICHIGAN FIRE AND MARINE INSURANCE COMPANY
PHOENIX INDEMNITY COMPANY.

Jei Kam Reikalingi Pinigai

Duodam PASKOLAS
ant Pirmų Morgičių
UŽ MAŽESNĮ NUOŠIMTĮ
BE KOMIŠINO

Patarnavimas Greitas ir Teisingas

UNDER U. S. GOVERNMENT SUPERVISION.

STANDARD FEDERAL SAVINGS and LOAN ASSOCIATION of CHICAGO
JUSTIN MACKIEWICH, Pres. and Mgr.
4192 Archer Avenue • Virginia 1141

NATHAN KANTER

EXTRA! EXTRA!
Permainytas vardas ir adresas
MONARCH LIQUOR
Lietuviškas Žydukas
3529 S. HALSTED ST.
Phone YARDS 6054

LIETUVIAI

GYDYTOJAI IR DENTISTAI
Amerikos Lietuvių Daktarų Draugijos Nariai

Phone CANAL 6122
Dr. S. BIEŽIS
GYDYTOJAS IR CHIRURGAS
2201 West 22nd Street
Valandos nuo 1—3 ir 7—8
Seredomis ir Nedėl. pagal sutartį
Rez. 3241 W. 66th Place
Phone REPublic 7868

Ofiso Tel. VIRGINIA 0036
Aezidencijos telefonas
BEVERLY 8244
DR. T. DUNDULIS
GYDYTOJAS IR CHIRURGAS
4157 ARCHER AVENUE
Ofiso valandos:
nuo 1—3 ir nuo 6—8:30 val. vakaro
Trečiadieniais pagal sutartį.

Dr. F. Pulsucki Le Van
DR. GRACE ILIFF
GYDYTOJAS IR CHIRURGAS
Valandos kasdien 2—4 ir 7—9 vak.
Ketvirtadieniais tik pagal sutartį
1957 W. Garfield Blvd.
Cor. Damen **HEMLOCK 6699**

A. Montvid, M. D.
West Town State Bank Bldg.
2400 WEST MADISON STREET
Val.: 1 iki 3 popiet. 6 iki 8 vak.
Telefonas SEELEY 7330
Namų telefonas BRUNSWICK 0597

Telefonas YARDS 3146
DR. V. A. ŠIMKUS
GYDYTOJAS IR CHIRURGAS
IR AKINIUS PRITAIKO
744 W. 35th Street
Valandos: 11—12; 2—4 ir 6:30—8:30
Pirmadieniais tik nuo 2—4 ir 6:30—8:30. Šventadieniais: 11—12.

DR. STRIKOL'IS
Gydytojas ir Chirurgas
Ofisas 4645 SO. ASHLAND AVE.
Ofiso val.: nuo 2 iki 4 ir nuo 6 iki 8 val. Nedėlioj pagal susitarimą.
Ofiso tel. YARDS 4787
Namų tel. PROSPECT 1930

DR. C. Z. VEZEL'IS
DENTISTAS
4645 So. Ashland Ave.
arti 47th Street
Telefonas YARDS 2246
Valandos: nuo 9 iki 8 vakaro
Seredoj pagal sutartį.

DR. BRUNO J. ZUBRICK'AS
GYDYTOJAS IR CHIRURGAS
NAUJOJE VIETOJE
2403 West 63rd St.
VALANDOS: 2—4 popiet ir 7—9 vakaro, trečiadieniais ir sekmadieniais pagal susitarimą.
Telefonas HEMLOCK 7899
Namų tel. HEMLOCK 0333

KITI LIETUVIAI DAKTARAI

Tel. HEMLOCK 5849
Dr. Peter T. Brazis
GYDYTOJAS IR CHIRURGAS
6757 S. Western Ave.
VALANDOS: 1 iki 3 ir nuo 7 iki 9
Treč. ir Sekm. susitarus.

Dr. Emily V. Krukas
GYDYTOJA IR CHIRURGAS
4146 Archer Avenue
Ofiso Tel. LAFayette 3210
Res. Tel. LAFayette 0094
Jeigu Neatsiliepia—
Šauk KEDzie 2868.
VALANDOS:
Pirmad., Antrad., Ketvirt. 6—9 vak.
Penktad., Šeštad. 8:30—9:30 vakaro
Sekmadienį pagal susitarimą.

DR. MARGERIS
3325 So. Halsted St.
Valandos: nuo 10 iki 2 ir nuo 6 iki 8.
Sekmadieniais nuo 10 iki 12.
Phone YARDS 7299

AKIŲ SPECIALISTAI

DR. VAITUSH, OPT.
LIETUVIS

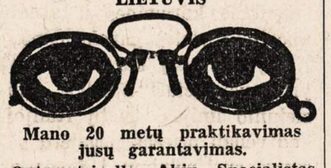

Mano 20 metų praktikavimas jusų garantavimas.
Optometrically Akių Specialistas
Palengvina akių įtempimą, kuris esti priežastimi galvos skaudėjimo, svaigimo, arba aptemimo, nervuotumo, skaudamą akių karštį, atitaiso trumparegystę ir toliregystę. Prirengia teisingai akinius. Visuose atsitikimuose egzaminavimas daromas su elektra, parodančia mažiausias klaidas. Speciali atida atkreipiama į mokyklos vaikus.
Atitaisome akių color blind.
VALANDOS: nuo 10 ryto iki 8 v. vak. Seredomis uždaryta, o Nedėlioj pagal sutartį.
Daugely atsitikimų akys atitaisomos be akinių. Kainos pigiau kaip pirma.
4712 South Ashland Av.
Phone YARDS 1373

Dr. G. SERNER
LIETUVIS AKIŲ GYDYTOJAS
25 metų patyrimas

Tel. Yards 1829
Pritaiko Akinius Kreivas Akis Ištaiso.
Ofisas ir Akinių Dirbtuvė
3401 SO. HALSTED ST.
kampas 34th St.
Valandos nuo 10 iki 4, nuo 6 iki 8
Nedėlioj pagal sutartį.

DR. KARL NURKAT
(NURKAITIS)

Pritaiko atsakomingai akinius už prieinamą kainą ir ant lengvų išmokėjimų.
3241 S. Halsted Street
PHONE CALUMET 4591
RAKANDŲ KRAUTUVĖ

KITATAUČIAI

DR. HERZMAN
IŠ RUSIJOS
Gerai lietuviams žinomas per 39 metus kaipo patyręs gydytojas chirurgas ir aukušeris.
Gydo staigias ir chroniškas ligas vyrų ir moterų ir vaikų pagal naujausius metodus, X-Ray ir kitokius elektros prietaisus.
Ofisas ir Laboratorija
1031 W. 18th St. netoli Morgan St.
Valandos nuo 10—12 pietų ir nuo 6 iki 7:30 val. vak. kiekvieną dieną, išskiriant šeštadienio vakaro ir nedėliomis.
Tel. CANAL 3110.
Rezidencijos telefonas:
Superior 9454 ar CENTRAL 7464

Dr. Charles Segal
OFISAS:
4729 So. Ashland Ave.
— 2-ros lubos —
CHICAGO, ILLINOIS
Ofiso Valandos:
Nuo 10—12 val. ryto, nuo 2 iki 4 val. popiet ir nuo 7 iki 8:30 val. vakaro. Nedėliomis nuo 10 iki 12 valandai dieną.
Phone MIDWAY 2880

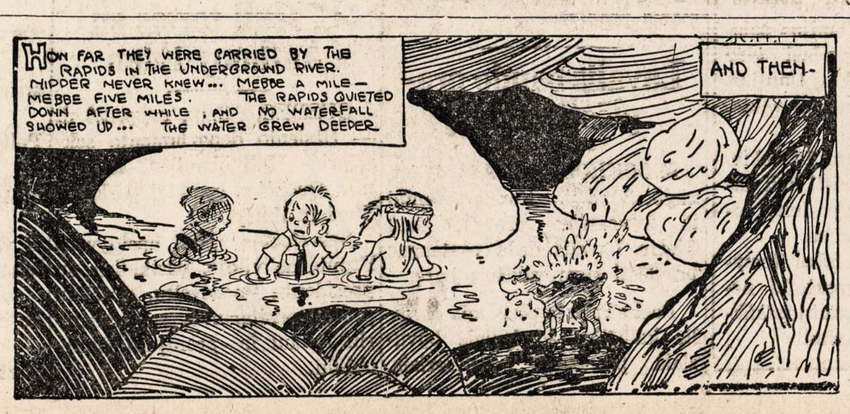

Į AMERIKOS LIETUVIŲ VISUOMENĘ

(Amerikos Lietuvių Konferencijos Rengimo Komiteto veikiančio Pittsburgh'e atsišaukimas!)

Amerikos Lietuvių Taryba įgalioja mus rupintis Amerikos Lietuvių Konferencijos įvykstančios rugsėjo 2-3 d. d. Pittsburgh'e. Pa., prirengiamaisiais darbais.

Visi supranta, kad nuo tinkamo konferencijos prirengimo daug pareina ir jos pasekmės.

Šiandien, daugiau negu kana nors, nacių pavergtoji Lietuva yra reikalinga Amerikos Lietuvių pagelbos. Musų broliai ir seserys Lietuvoje į mūsų veikimą deda dideles viltis ir laiko mus savo išgelbėtojais iš okupantų nagų.

Todėl ir būsiančios Konferencijos planuojamieji Lietuvos vadavimo darbai, nuo kurių tinkamo ir sekmingo įvyklinimo daug priklauso kelių milijonų mūsų tautiečių ateitis, turi susilaukti Amerikos lietuvių visuomenės didesnio dėmesio ir prielankumo.

Tas visuomenės prielankumas mūsų manymu turėtų pasireikšti dviem konkrečiais būdais:

1) Kiekvienos Amerikos lietuvių kolonijos draugijos, kuopos, ar klubai turėtų, neatsidėliodami paskirti savo delegatus į konferenciją, ir daboti, kad išrinktieji delegatai tikrai į konferenciją nuvyktų. Tik atstovais gausios konferencijos nutarimai gali turėti pageidaujamą svorį tarptautinėje plotmėje.

2) Draugijų veikėjų ir delegatų garbingas uždavinys, atvažiuojant į konferenciją atvežti kad ir nedidelę sumą aukų Amerikos Lietuvių Konferencijos suplanuotiems darbams finansuoti.

Jeigu tik po kelioliką dolerių atvež kiekvienas delegatas, tai Tarybos kasa vienu kart padidės keliais tukstančiais dolerių.

Rengimo komitetas mano, kad gerb. kolonijų veikėjai ir delegatai neatsisakys tokiam tikslui paprašyti aukų iš savo kolonijos draugijų ir pavienių, patriotiškai nusiteikusių, lietuvių. Tuo būdu bus padėtas stiprus pamatas Amerikos Lietuvių Tarybos organizacijai, kuri stovi priešakinėse eilėse Lietuvos vaduotojų.

Toliaus konferencijos rengimo komitetas maloniai prašo draugijų išrinktųjų delegatų tuojau pranešti Komiteto Sekreaoriui (119 So. 22nd St., Pittsburgh, Pa. Tel. Hemlock 3121) viešbučio kambarių ir bankieto tikietų rezervacijas.

William Penn Viešbučio (Hotel) kainos yra sekančios: Pavieniam svečiui kambarys —$3.85; su dviem lovom — $5.50; o norintieji nakvoti grupėmis, po 4-5 asmenis kambaryje, mokės tik $2.00.

Rašydami apie kambarių rezervacijas prašome pažymėti kokios kainos kambarį ir kelioms dienoms norėtumėt gauti.

Konferencijos pirmos dienos (rugsėjo 2 d.) vakare įvyks iškilmingas bankietas, dalyvaujant Amerikos Valdžios atstovams ir gausingiems svečiams iš Pittsburgh'o ir apylinkių. Bankieto, tikieto kaina—$3.50, kurį galima bus įsigyti prie registracijos stalo. Kadangi dabar labai sunku su maistu, tai visi delegatai yra prašomi išanksto, bent vieną savaitę prieš konferenciją, pranešti mums apie bankieto tikietų rezervacijas.

Užsakysime tik tiek bliudų (plates) kiek delegatai ir svečiai bus užrezervavę.

Rengimo Komiteto raštinės adresas: 119 So. 22nd St., Pittsburgh, Pa. ("Lietuvių Žinių" redakijos ofise) tel. Hemlock 3121.

Iki malonaus pasimatymo Konferenuijoje,

Rengimo Komiteto prezidiumas:

Pirm.—Paul Dargis
Sekret.—J. Tamkevičius
Iždin.—P. Pivaronas.

———v———

— Britai paskelbė, kad Sicilijos kovų metu jie vartojo naujas kanuoles, kurios buvo stipresnės už vokiškąsias.

VICTOR BAGDONAS
LOCAL & LONG DISTANCE MOVING
Perkraustom fornišius, pianus ir visokius rakandus bei storus. Vežam į farmas ir kitus miestus. Žema kaina. Musų darbas garantuotas. Taipgi pristatome anglis į visas miesto dalis
3212 So. Halsted St.
Šaukite Tel VICTORY 0066

RADIO PROGRAMAI LEIDŽIAMI BUDRIKO KRAUTUVĖS PER 14 METŲ:

W. C. F. L. 1000 k. nedėlios vakare 9 valandą.
W. H. F. C. 1450 k. ketvergo vakare 7 valandą.

Pilnas didelis pasirinkimas namams rakandų, gerų Parlor Setų, Pečių, Karpetų, Radijų ir didelė Jewelry Krautuvė sykiu su Rakandų Krautuve po vienu stogu. Taipgi Rekordai, Gaidos.

Jos.F.Budrik
INCORPORATED
3241 S. Halsted St.
CHICAGO, ILL.
Tel. CALUMET 7237-4591

No. 654— Instrukcijos padaryti įvairius patiesalus.

NAUJIENOS NEEDLECRAFT DEPARTMENT
1739 S. Halsted St.,
Chicago, Ill. No. 654

Čia įdedu 11c ir prašau atsiųsti man aukščiau pažymėtą numerį (pavyzdis 10c, prisiuntimas 1c, viso—11c).

Vardas ir pavardė

Adresas

Miestas

Valstija

Greased Lightning

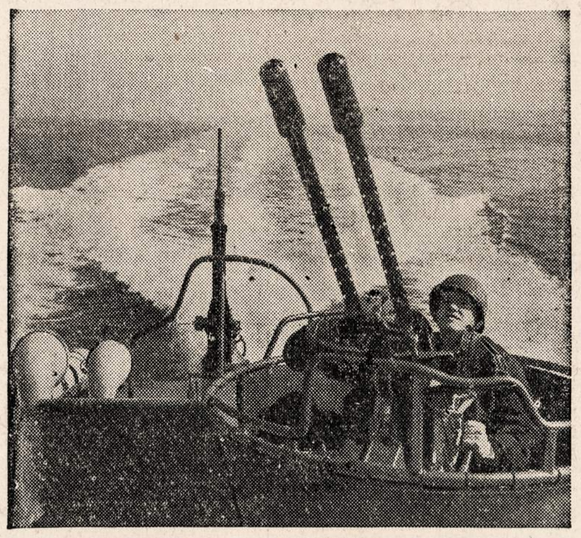

This Navy gunpointer operating the anti-aircraft guns of a speedy MTB boat is backed up by kitchen grease salvaged drop by drop by patriotic American housewives. A pound of waste fat (31 tablespoonfuls) turned in to a meat dealer today will be processed into glycerine urgently needed for gunpowder and medicines within three weeks.

KAREIVIŲ LAIŠKAI

LAIŠKAS RAŠYTAS NAUJIENOMS

Rašo kareivis Stanley Navickas iš užjurio

———v———

My Dear Friends, —

Kaip tamstoms sekasi? Ar norėtumėt sužinoti, kaip man klojasi — jeigu norėtumėt, tai paklauskite ir aš pasakysiu.

Manau, kad tamstos jaučiatės gerai, nes esate Jungtinėse Valstijose. Aš betgi nesu Jungtinėse Valstijose. Aš esu kur nors Afrikoje.

Norėčiau buti Jungtinėse Valstijose. Jeigu ten bučiau, tai nežinau ką daryčiau. Vieną betgi žinau: negalėčiau pirkti gasolino mašinai, kurios aš neturiu.

Ar jųs, brangūs draugai, vis dar atsimenat mane? Aš prisimenu jus kiekvieną minutę visą dieną. Jųs tur but žinote, kodėl aš prisimenu jus dienos metu — naktį, mat, turiu miegoti.

Ar lija kur tamstos gyvenate? Aš mėgiu lietų. Jis sušlapina jus, jeigu nepasislepiate nuo jo. Ar tamstos nešatės lietsargį, kai lija — o gal mėginate pabėgti nuo lietaus? Šičia sunku nuo lietaus pabėgti. Čia, mat, kai lija, tai lija smarkiau, negu Chicagoje.

Ar žinote, kad Sicilija buvo užpulta? Jeigu nežinote, tai žinote dabar. Žinau, kad norite paklausti manęs, ar aš buvau Sicilijoje. Oh yes, aš buvau keletą savaičių Sicilijoj. Sakytum, kaip liepos 4 dieną kad pasitaikydavo J. Valstijose: visi šaudė vieni į kitus.

Tačiau dabar aš vėl sugrįžau į Afriką. Pirm negu sugrįšiu į frontą, turėsiu paragauti kulkų, kad galėčiau kitiems išdalinti amunicijos. Ir ar žinote, kad aš dėviu dvi poras kelnių? Matote, gali tekti antrą frontą atidaryti.

O dabar pasasakosiu liudną pasaką, brangūs draugai. Tai atsitiko su manim prieš kurį laiką. Vieną gražią dieną aš išėjau save suvaldyti. Ir ar žinote, kad aš visai paklydau. Taigi paklausiau draugo, ar jis žino kur aš esu. Jis pareiškė, kur jis matė mane paskutinį kartą. Nuėjau ten, bet savęs neradau. Taip, aš buvau išsiblaškęs, bet pasiryžęs susigaudyti. Ir taip bestovėdamas pamačiau arabą. Jis ką tai ten pasakė, ko aš suprasti nestengiau. Taigi ateity, turėdamas liuoso laiko, mokinsius kinų kalbos. O kai ją išmoksiu, tai jau galėsiu kalbėtis ir su arabais, ir esu tikras, kad jie nesupras tos kalbos, kaip kad aš nesuprantu arabų kalbos dabar.

Brangūs draugai mano laiško pagrindinė priežastis yra ta, kad aš jau esu užjury daugiau nei metus laiko ir kad nusitariau pasakyti jums Hello ir duoti žinią, jogei aš esu vis dar gyvas ir vis dar mąstau apie jus.

Taip, vos prieš porą dienų mano draugas, toks pat kareivis, kaip ir aš, užklausė mane, kodėl kyla karas kas dvidešimt metų arba maž daug į tiek laiko. Atsakiau. kad nežinau. Bet tuo metu kas ten su manim atsitiko. Pradėjau mąstyti sau vienas, kodėl mes čia esame, kuomet turime gražius namus ir Amerika yra dailus kraštas, kuomet Amerika turi dailias moteris, jų tarpe lietuvaites, vaikščiojančias Chicagoje.

Tačiau sugrįškime į karą. Aš klausinėjau savęs, kodėl karai kyla, kai keistokas senyvas žmogus prisiartino prie manęs ir paklausė: kas tau yra, kareivį? Ar ši gili mėlynoji jura sukėlė tavyje namų ilgėsio ligą?

Aš papasakojau jam savo rupesčius. Jis, išklausęs, atsiliepė: Sunau mano, nebutų karų, jeigu visi mes ir kiekvienas iš musų stengtumemės buti kiek žmoniškesni, jeigu kiekvienas iš musų stengtųsi buti kiek protingesnis, jeigu galėtų teisti kitus ne pagal jų standartus, bet pažiurėti pro kito asmens akis. Gal but, kad tu esi teisingiausias žmogus, gyvendamas dieną iš dienos. Bet ar tu, savo išminčia, gali atleisti kitiems, kurie sutinka daugiau pagundų savo kely? Ar gali suprasti silpnesnę prigimtį arba pamatyti kito taškaregį? Suprasti, kad skirtingas asmuo turi ir skirtingą budą?

Oh yes, mažasis senyvas žmogus pasakė, kad jeigu kiekvienas iš musų galėtumėm buti žmoniškesni, švelniau priimti nepasisekimus ir mažiau ieškoti blogumų pas kitus, tai pasaulis žinotų kur kas daugiau laimės ir turėtų mažiau rupesčių.

Well, draugai, man atrodo, kad mano laikas išsibaigęs ir šiuo atveju nieko daugiau pasakyti nesugalvoju. Taigi, iki pasimatysime, aš pasakysiu, telaimina Dievas jus visus ir geriausi linkėjimai jums visiems.

With all my love, your friend
Pvt. Stanley Navickas.

P. S. — Jeigu kas norėtumėt man parašyti, meldžiu, parašykite. Naujienos suteiks jums mano adresą.

———v———

GARSINTIS "NAUJIENOSE" APSIMOKA DĖL TO. KAD JOS TURI DAUG SKAITYTOJŲ

APIE A. LIET. TARYBOS KONFERENCIJĄ

Delegatai iš visų Amerikos dalių ir nuo įvairių lietuvių srovių suvažiuos į Pittsburgh, Pa., kad galėtų pasisakyti ir pareikšti Amerikos lietuvių nusistatymą dėl laisvos demokratiškos Lietuvos.

Šiais laikais transportacija labai sunki, bet neatsižvelgiant į visus kelionės sunkumus, rugsėjo 2 ir 3 d. suvažiuos keli šimtai lietuvių delegatų iš tolimų ir artimų lietuvių kolonijų, kad susitartų kaip vieningai dirbti, atsteigti Lietuvą ir suteikti brolišką pagalbą Lietuvos gyventojams.

Suvažiavimas tęsis tiktai dvi dienas, pirma diena bus pavesta suvažiavimui tvarkyti; antra diena lieka įvairiems darbams atlikti.

ALT. paskelbti 5 punktai. kuriuose minima kas turėtų būt atlikta suvažiavime, yra labai platūs ir liečia daug problemų. Tie dienotvarkės punktai daug pagelbės delegatams iš anksto tinkamai prisirengti suvažiavimui.

Tenka patėmyti lietuvių spaudoje ir daugiau pasiulymų, kas turėtų būt atlikta suvažiavime; nėra abejonės, kad tie pasiulymai taip pat bus iškelti suvažiavime. Ankstyvas paskelbimas duoda progos su jais apsipažinti, kad vėliau galėtų dėl jų pasisakyti be ilgų diskusijų.

Mano pasiulymas būtų toks: ALT. suvažiavimas turėtų įsteigti 2 fondus; vienas fondas būtų pavadintas Lėšų Fondu. Iš jo turėtų būti padengtos visos komiteto išlaidos. Reikia žinoti, kad tam Komitetui reikės padengti dideles susisiekimo išlaidas; delegatcijos siuntimas į įvairias konferencijas, kur bus keliamas mažųjų tautų klausimas. Tokį Lėšų Fondą galima būtų sudaryti iš aukų. Būtų galima sudaryti savo rūšies Laisvos Lietuvos narius kas iš lietuvių norėtų bent po vieną dolerį į metus duoti Laisvos Demokraštikos Lietuvos atstatymui. Tokių lietuvių būtų tukstančiai.

Antras fondas turėtų būti Lietuvos lietuvių šelpimo Fondas. Iš šio fondo, kuris būtų sudarytas laisvomis aukomis, pastoviais mokesčiais, ar įplaukomis per įvairius draugijų parengimus. Jis būtų naudojamas tiktai šelpimui Lietuvos gyventojų , arba ištremtiems lietuviams. Lietuvių šelpimo reikalas bus labai staigus. Dabar ta pagalba ten yra reikalinga, gaila, kad dabar tos brolišios pagalbos negalima pasiųsti.

Kodėl reikalingi du atskiri fondai? Dalis Amerikos lietuvių sako: "Renka aukas Lietuvai, o čia viską praleidžia". Tai skaudūs pareiškimai, nes kas nors yra įtariamas nesąžiniškumu.

Todėl būtų gerai, kad būtų įsteigti Lėšų ir Šelpimo fondai, gal pranyktų arba bent sumažėtų įtarimai, užkirstų kelią šykštuoliams, nuo išsisukinėjimo. Centraliniam ir lokaliniam komitetui būtų daug geriau dirbti, nes mažiau būtų įvairių įtarimų.

—*J. K. Mažukna.*

Redakcijos pastaba.

Visų gandų ir tuščių priekaištų nesupaisysi. Bet apie Amerikos Lietuvių Tarybą joks sąžiningas žmogus negalėjo sakyti, kad "renka aukas Lietuvai, o čia viską praleidžia". Nes Lietuvos žmonių šelpimui ALT niekuomet aukų nerinko. Prašydama finansinės paramos iš visuomenės, ALT. visuomet aiškiai pasako, kad ta parama yra reikalinga jos *darbui čia*, Amerikoje. Gaila, kad ne visi žmonės atidžiai perskaito kas buna spaudoje parašyta ir daro faktais nepagrįstas "išvadas."

— *Redakcija.*

———v———

— Okupacinė vokiečių valdžia areštuoja visus norvegų kariuomenėje tarnavusius gydytojus.

Garsinkitės 'N-nose'

ČEKIŲ SĄSKAITA DROVERS BANKE VEIKS DĖL JUSŲ TRIMIS BUDAIS

1• ČEKIAI YRA PARANKUMAS. Mėnesio gale tik išrašyk čekius biloms užmokėti ir pasiųsk juos.
2• JUSŲ ČEKIS YRA JUSŲ KVITA. Jusų išmainytas čekis tarnauja kaipo kvita žmokėta už visą arba dalį bilos.
3• JUSŲ ČEKIŲ SĄSKAITA APSAUGOJA PINIGUS. Jums nereikia nešiotis daug pinigų kišenėje arba rizikuoti slėpti pinigus namuose arba ofise.

Atvykite šiandien ir pradėkite savo čekių sąskaitą čionai. Jusų atvykimas bus maloniai sutiktas.

BANKINĖS VALANDOS:
Kasdien nuo 9 ryto iki 3 valandų popiet.
Šeštadieniais nuo 9 val. ryto iki 2 popiet.

DROVERS NATIONAL BANK
DROVERS TRUST & SAVINGS BANK
MEMBERS, FEDERAL DEPOSIT INSURANCE CORPORATION
47TH STREET AND ASHLAND AVENUE • CHICAGO

STANLEY LITWINAS PATARIA JUMS
TAISYTI savo NAMĄ

Pataisykit namo stogą. Insulacijos darbas dviem budais— užlaikykit savo namą vėsiu šią vasarą ir bukit prisirengę dar didesniam kuro racionavimui sekančiai žiemai. Atlikit insulaciją šiandien. Užsakykit savo skrynas dabar. Atsineškite savo skrynų mieras, kol dar nevėlu.

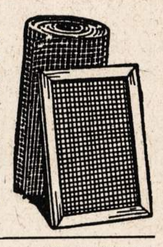

MES TURIME PILNĄ PASIRINKIMĄ AUKŠTOS RŪŠIES LENTŲ IR NAMŲ MATERIOLO—APROKAVIMAS DYKAI.

CARR-MOODY LUMBER COMPANY
STANLEY LITWINAS, Ved.
3039 SO. HALSTED ST.
Tel. VICTORY 1272
LIETUVIAI SALESMANAI.

J. P. VARKALA
VALSTIJOS REGISTRUOTAS AUDITORIUS
Perkėlė savo Raštinę į BRIGHTON PARKĄ
4148 ARCHER AVE.
Phone Virginia 4114
Su Income taksais ir kitais reikalais kreipkitės viršminėtu antrašu.

Sutaupysim jums pinigų perdirbdami musų dirbtuvėj Jusų seną setą į naują. Darbas garantuojamas.
ARCHER AVENUE FURNITURE MFG.
JOS. KAZIKAITIS, Savininkas.
4140 Archer Ave.
Telefonas LAFAYETTE 3516

Naturalė Išvaizda
Naujų VELVATONE
DANTŲ PLEITU

VARTOJAMAS NAUJAS PLASTIC MATERIOLAS NATURALĖS GUM SPALVOS DANTŲ PLEITOMS

NAUJOS RŪŠIES VELVATONE DANTŲ PLEITOS
$12.50
iki $39.50

Nėateiduoda. Be skonio. Naturalės spalvos. Neblunka. Visoj šaly žinomos dantų pleitos. Permatomos crystal clear pleitos. Plunksnos sunkumo, sanitarės. Patenkinimas garantuotas. Materiolas labai panašus į gamtinį. Vienos dienos taisymų patarnavimas. Nemokamas apskaičiavimas.

Darome pleitas įspaustas ir gautas tik iš laisniuotų dentistų

HEJNA BROS.
DENTAL PLATE CO.
1724 S. Ashland 2nd Fl. Mon. 9251
Atidra nuo 9 iki 8. Šeštad. nuo 9 iki 4
KALBAME LIETUVIŠKAI
3945 W. 26 St. 2nd Fl. Law. 2908
30 N. Dearborn Rm. 806, Sta. 9649
Vidurmiesčio val. 9—6. Antradienį ir ketvirtadienį nuo 9 iki 7.

MADOS

4533 — Namie dėvėti suknelė. Sukirptos mieros 12, 14, 16, 18, 20, 30, 32, 34, 36, 38, 40.

Norint vieną ar daugiau pavyzdžių iškirpti pavyzdį ir numerį, pažymėkit mierą ir aiškiai parašykit savo vardą, pavardę ir adresą. Siųskit pinigus arba pašto ženkleliais kartu su užsakymu. Adresuokit— NAUJIENOS PATTERN DEPT., 1739 So. Halsted St., Chicago, Ill.

NAUJIENOS Pattern Dept.,
1739 S. Halsted St., Chicago, Ill.

Čia įdedu 16 centų ir prašau atsiųsti man pavyzdį No.———

Mieros..... per krutinę

(Vardas ir pavardė)

(Adresas)

(Miestas ir valstija)

Iš priežasties lėtumo paštos, prisiuntimas musų patternų gal užtruks kiek ilgiau, negu paprastai.

NAUJIENOS
THE LITHUANIAN DAILY NEWS
Published Daily Except Sunday by The Lithuanian News Pub. Co., Inc.
1739 South Halsted Street
Telephone CANal 8500

Subscription Rates:
$6.00 per year in Canada
$6.00 per year outside of Chicago
$8.00 per year in Chicago
3c. per copy.

Entered as Second Class Matter March 7th 1914 at the Post Office of Chicago, Ill., under the act of March 3rd 1879.

Naujienos eina kasdien išskiriant sekmadienius. Leidžia Naujienų Bendrovė, 1739 S. Halsted St., Chicago, Ill. Telefonas Canal 8500.

Užsakymo kaina:

Chicagoje—paštu:	
Metams	$8.00
Pusei metų	4.00
Trims mėnesiams	2.00
Dviem mėnesiams	1.50
Vienam mėnesiui	.75
Chicagoj per išsiuntinėtojus:	
Viena kopija	3c
Savaitei	18c
Mėnesiui	75c
Jungtinėse Valstybėse, ne Chicagoj,	
Metams	$6.00
Pusei metų	3.25
Trims mėnesiams	1.75
Dviem mėnesiams	1.25
Vienam mėnesiui	.75
Užsieniuose:	
Metams	$8.00
Pusei metų	4.00
Trims mėnesiams	2.50

Pinigus reikia siųsti pašto Money Orderiu kartu su užsakymu.

Netikrumas dėl Amerikos pokarinės politikos

Iš Londono nuolatos girdėt balsai, kad Europa nežino, kokios politikos laikysis po šio karo Jungtinės Valstybės: ar jos dalyvaus kolektyvioje taikos saugojimo sistemoje ir, jei taip, tai kaip toli jos šita kryptim eis; ar jos atkris į izoliaciją; ar, gal but, jos norės sudaryti glaudžius santykius tik su britų imperija; ar jos stengsis palaikyti pusiausvyrą tarp kitų didžiųjų valstybių, kaip iki šiol kad darydavo Anglija; ar, gal but, jos vėl užsidarys namie.

Šitas klausimas pirmiausia rupi britams. Nuo to, kaip elgsis Amerika, priklausys Anglijos nusistatymas. Jeigu Amerika po karo nesikiš į Europos reikalus, tai britai turės ieškoti sąjungininkų kame nors kitur. Kaip dabar dalykai stovi, britai yra linkę artimu savo talkininku turėti Rusiją. Su Rusija britai jau yra pasirašę 20 metų sutartį.

Kokia bus Amerikos pokarinė politika, rupi ir Rusijai. Kokia prasme, teigiama ar neigiama, jai tai rupi, sunku numanyti. Amerikos korespondentai Londone nuolatos primena: jeigu bus įsteigta **tarptautinė taikos sistema,** kurioje dalyvaus Jungtinės Valstybės, tai Rusijai nereikės bijoti dėl savo saugumo ir ji galės apsieiti be "strateginių sienų"; priešingame atsitikime ji žiurės, kaip geriau įsitvirtinti, kad ji vėl nebutų užpulta.

Šitie argumentai tačiau skamba keistai, kuomet pažvelgi į Rusijos politiką Vokietijos atžvilgiu. Stalinas yra viešai pareiškęs, kad Rusija nesirengia visiškai sunaikinti Vokietijos "karo jėgos"; o vokiečių komunistų komitetas, kuris neseniai susiorganizavo Maskvoje, išleido atsišaukimą į Vokietijos kariuomenę ir darbininkus, ragindamas juos nuversti Hitlerį ir žadėdamas amnestiją "visiems Hitlerio šalininkams", kurie išsižadės "fiurerio".

Vadinasi, Stalinas nenori Vokietijos visiškai nuginkluoti, nenori "'su šaknimis išrauti" hitlerizmo, nenori galutinai apvalyti Vokietiją nuo militarizmo. Ir kartu jisai bijo, kad po karo Rusija gali buti vėl užpulta!

Kas gi kitas Europoje galėtų Rusiją ateityje pulti, jeigu ne Vokietija? Vokietiją visiškai nuginklavus ir jos militarizmą visiems laikams sunaikinus, šis pavojus išnyktų. Kodėl gi Rusija to nenori?

Jeigu Rusija siulo Vokietijos militarizmą palikti (tik pašalinant Hitlerį), tai yra labai abejotina, ar ji geidžia, kad po karo butų įsteigta tarptautinė taikos sistema, dalyvaujant Jungtinėms Valstybėms.

Kas kita mažosios tautos Europoje. Jų visų viltys yra Jungtinėse Valstybėse, nes jos žino, kad tik Jungtinės Valstybės yra **visai nesuinteresuotos** svetimų žemių grobimu. Amerika jokio grobio neieško, ir todėl jai nėra reikalo su kuo nors tartis dėl grobio pasidalinimo. Amerika stoja už Atlanto Čarterio principų įgyvendinimą. Bet kad tie principai butų įgyvendinti, tai Amerika privalo **dalyvauti** tarptautinės taikos saugojime — kitaip, tai su Atlanto Čarterio principais atsitiks tas pats, kas po pereitojo karo atsitiko su Tautų Sąjunga.

Tačiau kas gali pasakyti, kaip Amerika po šio karo elgsis?

Ateinančiais metais bus prezidento rinkimai. Į kieno rankas po tų rinkimų bus atiduotas valstybės vairas?

Niekas to nežino, ir tai yra svarbiausia priežastis, dėlko Jungtinės Tautos iki šiol negalėjo užsibrėžti aiškaus kelio savo politikai. Ir dabar, britų-amerikonų konferencijai susirinkus Quebec'e, tas netikrumas, be abejonės, labai trukdo jos sprendimus.

Rusai siulo trijų valstybių konferenciją

Maskvos laikraštis "Karas ir Darbininkų Klasė" įdėjo straipsnį apie Quebec'o konferenciją, kuriame sakoma, kad šita konferencija patarnaus anglų ir amerikonų reikalams, bet ji neišreikš "visos anglų-sovietų-amerikonų koalicijos nuomonės".

Straipsnis reikalauja, kad butų einama nuo žodžių prie veiksmų (lyg kad anglai ir amerikonai neveikia, tik šneka!) ir siulo sušaukti **trijų valstybių konferenciją,** kuri pagreitins karo baigimą ir paruoš taiką "draugingo sąjungininkų bendradarbiavimo pagrindu".

Jeigu Rusija **tikrai** nori draugingai bendradarbiauti su Amerika ir Anglija, tai šitokį jos norą reikia sveikinti.

APŽVALGA

KAIP JIE "INFORMUOJA" PUBLIKĄ

—v—

Prieš kelias dienas komunistų laikraščiai su džiaugsmu pranešė, kad italų darbininkų taryba New Yorke pašalino iš pirmininko vietos "fašistuojantį" Luigi Antonini ir išrinko kitą, "pažangų" asmenį. Bet pasirodo, kad įvyko kaip tik atbulai: ne Antonini buvo pašalintas iš pirmininko vietos, o Amerikos italų darbininkų taryba **išmetė iš savo tarpo šešis tariamus "progresyvius" unijų vadus,** kurie daugiau paisė Maskvos instrukcijų, negu Amerikos darbininkų interesų. Iš tarybos išbraukė ir penkis unijų skyrius, kuriuos tie "progresyviai" kontroliuoja, už neatsiskaitymą su centru dėl narių mokesčių.

Luigi Antonini, italų darbininkų tarybos pirmininkas, pareiškė spaudai, kad nutarimas išmesti komunistų pataikunus buvo priimtas **vienbalsiai,** pritariant visam vykdomam komitetui. Išmesti yra šie asmens: Augusto Belanca ir Joseph Catalanotti, tarybos viceprezidentai; Pietro Lucchi, kailiasiuvių unijos sekretorius; John Tartamella, skutėjų unijos prezidentas, Fileno de Novalis ir George Baldanzi.

Unijos, kurias jie atstovavo, turi 30, 000 narių. Bet Amerikos italų darbininkų taryba turi apie 300,000 narių.

Luigi Antonini. prieš kurį italų komunistai ir jų "bendrakeleiviai" veda fanatišką kovą, yra stambus Amerikos Darbo Partijos veikėjas New Yorke. Neseniai jo iniciatyva buvo suorganizuota Amerikos Italų Taryba Demokratijai Atsteigti Italijoje, kurios pirmininkas yra teisėjas Ferdinand Pecora.

—v—

FRANCUZŲ KOMITETAS JAU SAVINASI VALDŽIOS AUTORITETĄ

—v—

Jungtinės Valstybės ir Anglija, gal but, neilgai trukus suteiks kokį nors pripažinimą Francuzų Išvadavimo Komitetui, Alžyre, kurį dominuoja gen. Charles de Gaulle. Tame komitete dabar yra susivienijusios dvi frakcijos, kurių vadai ilgą laiką kovojo su kits kitu, varžydamiesi dėl vadovybės.

Bet gen. De Gaulle savo elgesiais nuolatos iššaukia vis naujų nesusipratimų.

Washingtonas prisibijo, kad tas generolas norės po karo diktatoriškai valdyti Francuziją ir neleis jos žmonėms demokratišku budu išsirinkti valdžią. Dabar atidengta naujas įrodymas, kad De Gaulle tikrai turi didelių politinių ambicijų.

Francuzijos Išvadavimo Komitetas leidžia Alžyre savo biuletenį, kuris vadinasi "Journal Officiel". Bet paskutiniu laiku to leidinio vardas tapo pakeistas taip, kad atrodytų, jogei jį leidžia Francuzijos respublikos valdžia. Savaitraštis "Newsweek" praneša:

"Journal Officiel ekzemplioriuose, tik ką pasiekusiuose Washingtoną iš Alžyro, jo pavadinimas yra pakeistas į 'Journal Officiel de la Republique Francaise', lyg kad tas Komitetas butų Francuzijos valdžia. Ir ant jų pažymėta 75-ti metai, lyg kad leidinys butų tęsimas biuletenio, kuris buvo įsteigtas Paryžiuje 1868 m."

Vadinasi, komitetas statosi esąs teisėtas Francuzijos valdžios autoriteto paveldėtojas, nors Francuzijos žmonės niekuomet jo nerinko ir jam nėra suteikusios pripažinimo didžiosios valstybės.

Jeigu Washingtonas ir Londonas jį pripažins, tai greičiausia tiktai su sąlyga, kad ginkluotos jėgos, kurios yra po gen. Giraud komanda, veiktų pagal sąjungininkų planą.

—v—

SOCIALDEMOKRATAS PEYER NUMATOMAS Į VENGRIJOS PREMJERUS

—v—

Newsweek" rašo, kad —

"Gerai painformuoti vengrai mano, kad tinkamiausias žmogus busimo (Vengrijos) premjero vietai butų Charles Peyer, socialdemokratas ir liberališkas darbininkų sąjungų vadas."

Vengrijoje, be abejonės, įvyks perversmas, kuomet sąjungininkų armijos užims Balkanų pusiasalį, jei ne anksčiau. Dabartinė admirolo Horthy diktatura tarnauja Hitleriui, ir sąjungininkai jos, žinoma, netoleruos.

Vengrijoje buvo įsteigta diktatura 1919 metais — po to, kai sugriuvo "sovietų valdžia", kurios priešakyje stovėjo žiaurus bolševikas Bela Kun. Bela Kun pabėgo į Rusiją ir buvo vienu laiku paskirtas Krymo diktatorium. Vėliau jį Stalinas "likvidavo".

Bolševikų vadui pabėgus į Maskvą, Vengrijos sostinėje Budapešte susiorganizavo demokratinė vyriausybė, kuriai vadovavo socialdemokratai. Bet į Vengriją jau buvo įsiveržusi Rumunijos armija. Budapešto ginkluotos jėgos buvo menkos ir rumunai užėmė Vengrijos sostinę. Su okupantų pagalba valdžią paėmė į savo rankas aršiausių atžagareivių klika, sudaryta iš bajorų ir militaristų. Tos valdžios priešakyje atsistojo adm. Horthy.

Tai buvo pirmutinė fašistiška diktatura, nors žodis "fašizmas" tuomet dar nebuvo žinomas. Italijoje Mussolinio diktatura buvo įsteigta tiktai 1922 m.

Tačiau admirolas Horthy nebuvo pirmutinis **"totalitarinės"** valdžios steigėjas. Pirma jo tokią valdžią įsteigė Rusijoje Leninas su Trockiu, pavadindami ją "proletariato diktatura".

Kai adm. Horthy bus nuverstas, reikia manyti, kad Vengrijon grįš demokratija.

—v—

Susiorganizavo Victory Mothers

—v—

Praėjusį ketvirtadienį, rugpiučio 19 d., padėtas pamatas naujai organizacijai. Ji pasivadino Victory Mothers. Organizacija susidaro iš moterų, kurių sunųs tarnauja ginkluotose Amerikos jėgose.

Pasak organizacijos steigėjų, jos lankys sužeistus karius ligoninėse ir stengsis teikti jiems dovanų.

—v—

Moka Alimoniją 27 Metus

—v—

Aptiekorius Bruno Boltz moka savo žmonai alimoniją jau 27 metus. Per tą laikotarpį jis išmokėjo alimonijos apie $24,000, betgi užvilko $500. Dabar žmona reikalauja, kad jis pasivytų su skolos mokėjimu jai.

NAUJIENŲ-ACME Telephoto

Per Štockholmą atėjusi fotografija rodo ką sąjungininkų išmestos bombos padarė Romos bombardavimo metu. Reikia manyti, kad sugriautas namas buvo šalia karo taikinių, kuriuos Amerikos lakunai naikino.

STASYS IVOŠIŠKIS

Spudai

(Tęsinys)

—Pasakiau jam, kad per pereitą tretininkų susirinkimą visi baisiausiai pasipiktinę apie ją tik ir kalbėjo. Tretininkus pas mus subūrė kunigas Valaitis, duok Dieve jam ilgai gyventi. Mes renkamės kartą mėnesyje, kas pirmas sekmadienis: apsvarstome savo reikalus, išklausome doro gyvenimo pamokymų, padėkojame Ponui Dievui už visas Jo malones, ir tai mus sutvirtina ir skatina rūpintis savo išganymu ir mūsų artimųjų gerove. Dėkui Dievui, mūs yra nemaža Spūduose, ir mūsų kuopelė yra įtakinga: jau nekartą įstengėmė sudrausti nedorus išsišokimus.

—Tai kai pasakiau Vailioniui, kad tretininkai smerkia jo pataikavimą paleistuvybei, tai, žinote, pabalo visas, net jam lūpos ėmė drebėti. Matyt, kad jis visas viduj virė ir norėjo man kažką sakyti, bet nieko, žinote, nepasakė: valandėlę pastovėjo nulenkęs galvą, apsisuko ir išėjo netaręs nė žodelio.

—Kitą dieną, taip popiet, atboglina pas mane Šarkauskaitė. Išsitempusi, krūtinė atkišta, bet baltutėlė kaip popiera. Aš tik dirstelėjau į ją ir pamaniau sau: "jau, panele, čia tavo atsilankymas ne su doru." Bet krautuvėje buvo Varnauskienė ir dar keletas žmonių, tai nelaukiau, kad ji eitų su manim į kalbas. Tik prieina ji, žinote, prie parenčio ir tęsia:

—"Tai tamsta panūdai mane išėsti iš Spūdų? Tai už ką gi aš nusipelniau tokios tamstos nemalonės? Konkurentė buvau? (Ji iškėlė galvą ir, skėčiodama rankas, nutęsdama žodžius, vaizdavo Šarkauskaitę per tą pasikalbėjimą jos krautuvėje). Aš tik dabar tesužinojau, kad tamsta taikaisi pagauti šmulkštį. Jei kliudžiau, reikėjo perspėti, kaip moteris moterį. O dabar nemanyk tamsta, kad nusilenksiu. Aš iš Spūdų nė nesirengiu važiuoti ir dar duosiu tamstai progų ilgą liežuvį pamankštyti. O apie šmulkštį dabar ir svajonėse jau gali nebesvajoti."

—"Pasikark kartu su savo šmulkščiu!" — sakau jai. "Ko čia tau reikia, ko prikibai prie manęs?"

—Man tas šmulkštys, žinote, nei šilta nei šalta. Tiesa, sueidavome su juo, pasišnekėdavome, o žmonės, žinoma, iš to tuoj išvedė mudviejų vestuves: ėmė kalbėti, kad susituoksime, kad sujungsime savo krautuves ir jas išplėsime, dar sakė, kad pirksime mūrą iš Epšteino Srolkės, kur į Palestiną rengiasi išvažiuoti. (Ten, žinote, labai patogi vieta: tuoj prie bažnyčios, aplinkui šventorius ir sodas, žmonės ten vežimus statosi, tai prekybai būtų labai gera; na, o dar aukštai butus galima išnuomoti, tai ir namas dovanai. Krautuvei irgi vietos daugiausia: galima būtų kelis skyrius įrengti; o Šmulkštys, Amerikoje būdamas, gelumbės fabrike dirbo, tai apie medžiagas gerai nusimano). Bet paisysi žmonių — dievai žino ką prikalba. Ir mane tada tiesiog įniršino, kai tokia šliurė ėmė man Šmulkštį prikaišioti.

—"O, tu labiau norėtai su juo pasikarti negu aš," sako ji, "todėl ir siunti. Bet gal, Dievas duos, išpjaus tau kas tą gyvatės liežuvį, sena davatka!"

—Na, žinote, kad tokia kiaulakė mano krautuvėje mane plūstų ir dar Dievo vardą purvinomis savo lūpomis minėtų, tai jau man perdaug! (Tie altrūs atsiminimai ją jaudinte jaudino, ir ji, paraudusi, smogotomis lūpomis, įsmeigusi į mane apdujusias akis, ėmė raižiu balsu šaukti, tartum toje kėdėje sėdėtų Šarkauskaitės dvasia, atėjusi iš ano pasaulio dar kartą pasityčioti iš jos kentėjimo už dorą).

—"Laukan! sakau, bernų išjoda, iš mano namų, nes tuoj policiją pašauksiu!" Tai ji, žinote, tartum apstulbo: išvertė į mane akis, blakstienos ėmė sklezdėti, paskui kad prapliups kaip lietus, nuleido galvą ir, nė žodžio netarusi, išknopė pro duris.

—"Dievo Visagalio ženklas!" —dingtelėjo man. Nors ji tada baisiai mane supykdė, bet aš esu labai jautri, ir tą valandėlę man jos net pagailo. "Dievulis, matyt, dar nori tave grąžinti iš paleistuvybės kelio!"—pamaniau sau. "Gal dar Jo malonė sugraudins surembėjusią tavo širdį. Gal dar susiprasi, nueisi išpažinties, priimsi švenčiausią Sakramentą ir pasitaisysi"...

—Bet kur tau!

★

Tą nusivylimą ji išmetė iš krūtinės sunkiu, nukamuotu duksu; pati nusmurgo, supužo ir, padėjusi suglaustas rankas ant kelių, sunkiai užmerkė akis, tartum apimta atgailos ekstazės. Šiaip išmirksojusi valandėlę, ji pravėrė lūpas ir liūdnai kinknodama galvą iššvagždėjo:

—Ji Jo ženklo nepaklausė ir, lyg apdvakusi, ėmė visai paleistuvauti. Ir susilaukė bausmės. Bet gerai žmonės sako: "ką Dievas nori nubausti, tam pirma atima protą"...

Su paskutiniu žodžiu ji tartum iš savęs kvapą iškvėpė ir paliko supužusi ,nukorusi galvą ant krūtinės. Storas jos plaukų mazgas kioksojo taikydamas į Aušros Vartų Panelės paveikslą, po kuriuo visa siena margavo nukabinėta visokiais šventųjų ir kunigų atvaizdais.

Praėjo valandėlė, bet ji tebetvylojo nejudėdama. Ar ji meldėsi, ar laukė mano užuojautos? Toje tyloje man iš karto nejaukiai diena ėmė šviesti, laikrodžio tvaksėjimas ant komodos ėmė erzinti kaip monotoniškas pamišėlio kliedėjimas; norėjau greičiau ištrukti iš to kambario į orą, pamatyti tikrą gyvybę, kur minta šio pasaulio penu, ne doros narpliojimais ,ir auga garbindama savo Kūrėją gyvenimo džiaugsmu, ne atgailos liūdėsiu ir ašaromis. Nejaugi žmogaus gyvenimo turinys yra tik nuolatinis tąsymasis su savo sąžine? Amžina klasta ir niekšybė, paįvairinta nykiais atgailos botago čaižymais? Ir visa tai kam? Dievo garbei? O tos minties žiaurumas! Kas Jį taip garbina, tas dievina savo geismus, tas yra nelaimingas savo ligos vergas.

Ta moteris ėmė mane slėgti. Iš jos elgesio reikėjo manyti, kad ji savo pasakojimą baigė, ir man beliko atsisveikinti. Bet jei kunigas Duonikis neklydo, tai kodėl jos psichika sukriko? Kad ji vaidino, tai būtų supratęs kiekvienas; tad ko gi ji iš manęs tikėjosi? Dramatiškas šventimo vaizdavimas? Ryžausi tad nuleisti jai nukrypti į savo asmenį, kad vietoje nuoseklaus pasakojimo nebūtų reikėję klausytis kentėtojos nusiskundimų.

—Tai šmulkštys, žinoma, jau daugiau jums nebesipiršo? — paklausiau jos, dėdamasis nesuprantąs iškalbaus jos veido tragizmo.

(Bus daugiau)

—v—

KORESPONDENCIJA

—v—

Harvey, Ill.

—v—

Mirė Povilas Stonis

Rugpiučio 10 dieną mirė Povilas Stonis, laidotuvės įvyko rugpiučio 14-tą. Velionis pasirgo tiktai dvi savaites. jis palaidotas Šv. Kazimiero kapuose.

Laidotuvės buvo labai iškilmingos, susirinko labai daug pažįstamų ir draugų. Gėlių ir vainikų buvo tiek daug sunešta, jog šeimyna turėjo samdyti specialų automobilių gėlėms nuvežti.

Susirinko daug žmonių todėl, kad velionis turėjo labai daug draugų, su visais labai gražiai sugyveno. Kapuose viskas buvo labai gražiai paruošta. Laidotuvių reikalais turėjo rupintis šeimyna.

Po laidotuvių Mrs. Povilas Stonis laidotuvių dalyvius užkvietė į namus, kur visus labai gerai pavaišino.

Chicagos Lietuvių Draugija prisiuntė gražių gėlių. Neatsiliko ir vietos Lietuvių Draugija, nes P. Stonis buvo josios vicepirmininku. Nuo šios Draugijos įsikurimo jis darbavosi Draugijos labui kiek jam sąlygos leido.

Visi išreiškė savo užuojautą velionies šeimynai.

Laidotuvėse dalyvavęs jusų reporteris, **A. Skirmontas.**

REMKITE TUOS, KURIE GARSINASI "NAUJIENOSE"

Ieško Leidimų Vedyboms

Jurininkai, kurie neturi teisės vesti, kol nebaigia jurininkų mokyklos, prieš kursų pabaigą skuba gauti vedyboms leidimus. 15 mokinių kreipėsi leidimų. Paveiksle matome keturis, kurie vienu metu atėjo į įstaigą leidimų ieškoti.

Prezidento Šunytis Quebeke

Prezidento Roosevelto šunytis Falla atkreipė visų dėmesį Quebeko konferencijoj. Kai karas pasibaigs, tai kiekvienas šuo kasdien gaus mėsa apskretusį kaulą, pareiškė laikraštininkams Falla.

Goeringo Šypsena Keičiasi

Vokiečių aviacijos maršalas Hermann Goering sveikina jauną vokiečių lakūną už atliktus karo veiksmus Hamburgo užpuolimo metu. Goeringo šypsena jau žymiai pasikeitusi, sąjungininkų aviacijos suduoti smugiai daro įtakos į visus nacių lyderius.

Nuleistas Vandenin Naujas Laivas

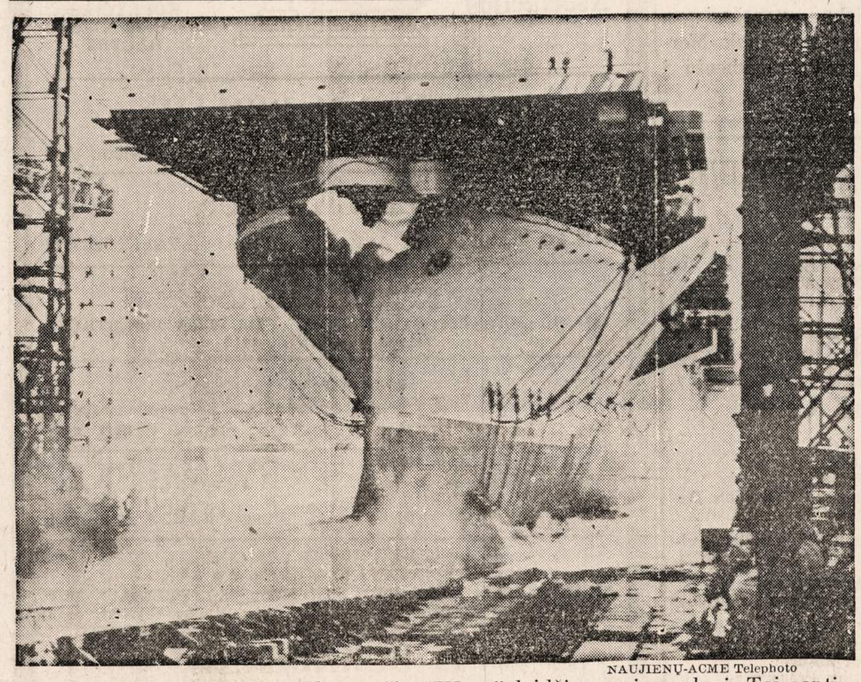

NAUJIENŲ-ACME Telephoto

Naujausias Amerikos lėktuvnešis "Wasp" leidžiamas į vandenį. Tai septintas J. A. Valstybių karo laivas, kuris nešioja šį vardą. Karo laivą krikštino Mrs. Julia Walsh.

NAUJIENŲ-ACME Telephoto

Kareivis Lucas Armbruster ir šuo 'Gen. MacArthur,' kuris išgelbėjo į šaldytuvą netyčia užsidariusius du kareivius. Kareivius nuo tikrosios mirties išgelbėjo šis išmintingas šuo.

Mergaitę kaltina žmogžudyste

NAUJIENŲ-ACME Telephoto

16 metų amžiaus mokinė Joan Kiger mirtinai sužeidė savo tėvą ir šešių metų amžiaus brolį. Motina buvo sunkiai sužeista ir dabar gydosi ligoninėj. Nelaimė įvyko turtingame Kigerių vasarnamyje Florence miestely, Ky.

NAUJIENŲ-ACME Telephoto

Mrs. Natalie Novak, 25 metų amžiaus, kuri prisipažino pavogusi dviejų metų amžiaus Howard Freeman iš jo tėvų namų ir išvažiavusi iš Chicagos. Dabar jos laukia teismas ir galima bausmė.

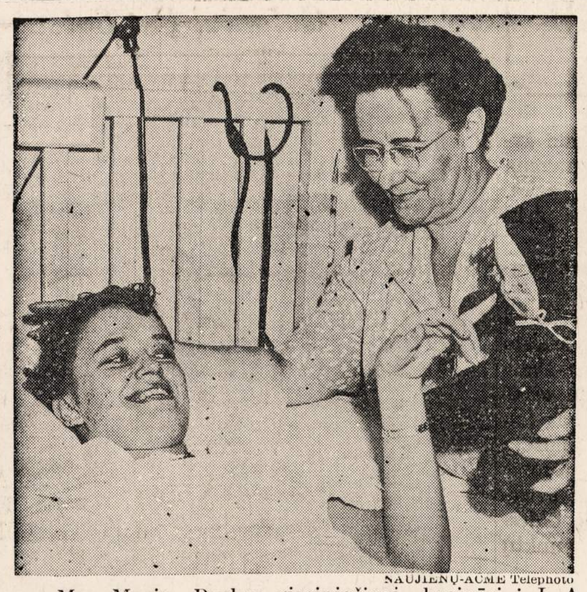

NAUJIENŲ-ACME Telephoto

Mrs. Marie Barker giminiečiai kreipėsi į J. A. Valstybių kariuomenę pensillino, kad galėtų gydyti staigiai susirgusią mergaitę. Pencillinas yra vienas stipriausių vaistų septicemijai gydyti. J. A. Valstybių kariuomenė kontroliuoja visą Pencillino auginimą, todėl ir kreipiasi į ją pagalbos.

Goose Grease for Guns

NEW YORK, N. Y.—Kate-Ellen Murtah, of the Folies Bergere, New York, is shown enticing the geese at the Bronx Farm. If they could read they'd probably swim in the other direction. Save all waste fat and turn it in to your meat dealer. In 21 days it is converted into urgently needed glycerine for munitions. One pound of waste fat will produce the glycerine required to fire four 37mm anti-aircraft shells.

NAUJIENŲ-ACME Telephoto

Dickie Laswell (6 metų) iš Springfield, Ill. Serga jis reta liga *leukemia*. Jis pagarsėjo tuo, kad prašė nesiųsti jam žaislų, bet vietoje jų—karo stampas. Čia jis parodomas su tėvu kelionėje į New Yorką, kur jis yra gydomas.

NAUJIENŲ-ACME Telephoto

Staff Sgt. Wherely, 16 metų (iš Elmwood, Ill.), įstojo į aviaciją budamas tik 14 metų amžiaus. Dėl jauno amžiaus jis liko paleistas iš armijos. Dalyvavo jis 21 oro mušyje ir pasižymėjo kaipo kanuolės operuotojas. Afrikoje jis labiausiai pasigedo "aiskrimo", tad atvykęs į Washingtoną pirmiausia nuskubėjo "aiskrimo" valgyti.

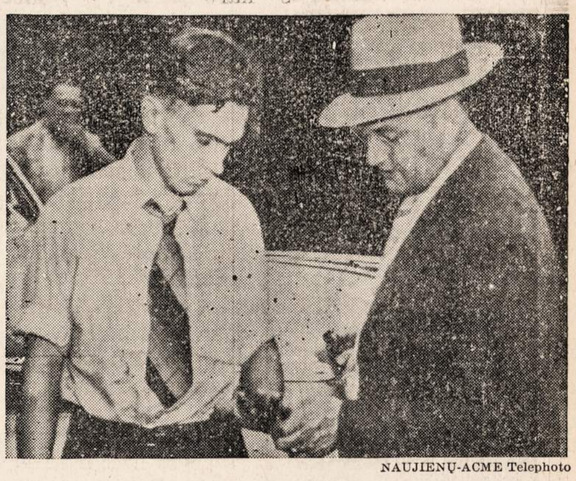

NAUJIENŲ-ACME Telephoto

Henry Hagert (po kairei), 17 metų amžiaus, kuris Clevelande nužudė dvynukus Charles ir James Collins.

Sicilijos Okupacijos Kalendorius

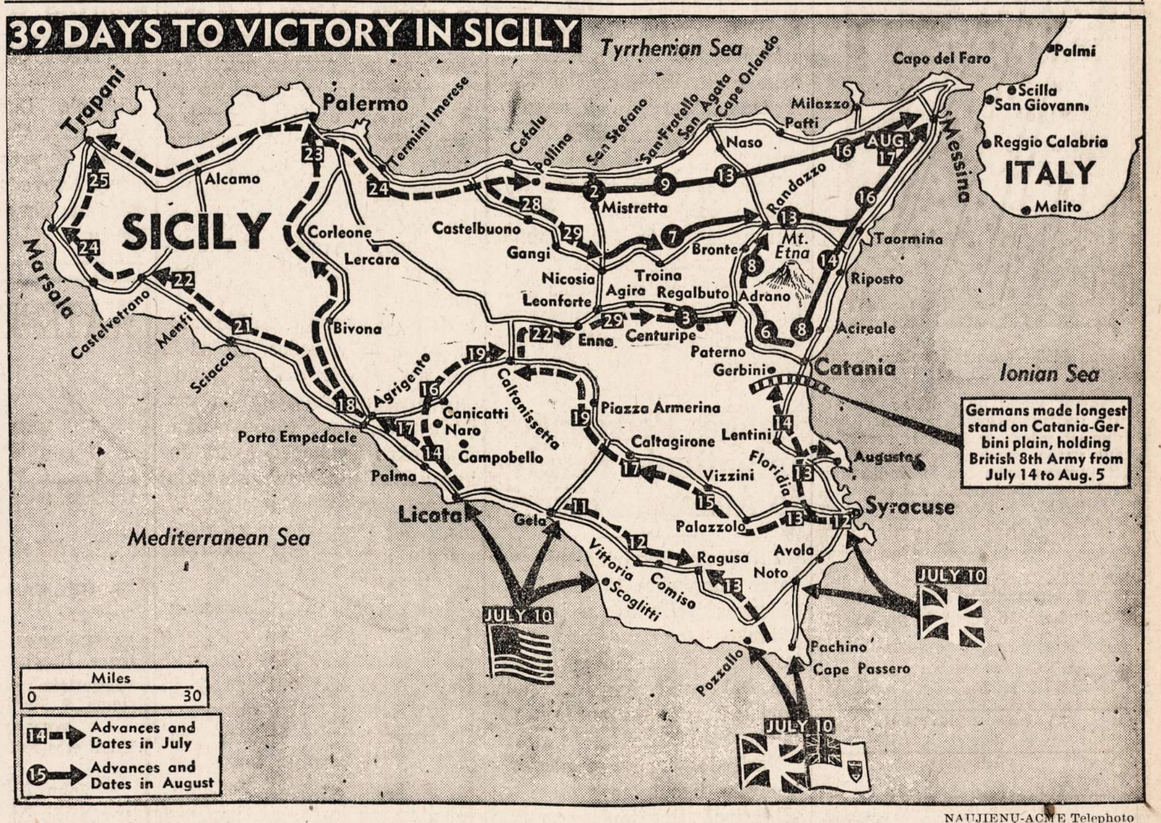

NAUJIENŲ-ACME Telephoto

J. A. Valstybių, britų ir Kanados kariuomenių divizijos okupavo Siciliją į 38 dienas. Turint galvoje, jog Sicilija turėjo stiprias apsaugas, kurios buvo pradėtos statyti prieš 10 metų, sala buvo greitai užimta. Žemėlapis parodo kaip vyko visa Sicilijos okupacija.

DAR PAKELS PUNKTŲ SKAIČIŲ SVIESTUI

Nuo to laiko, kai buvo įvestas sviesto racionavimas, šeimininkės, pirkdamos svarą sviesto, turėdavo palikti jam 8 punktų kuponus. Neseniai skaičius paliekamų sviestui kuponų buvo pakeltas iki 10 svarui.

O penktadienį paskelbta, kad artimoj ateity gal teks dar aukščiau pakelti kuponų skaičių sviestui — kad teks palikti svarui ne 10 punktų, bet 12.

Kodėl keliamas aukštyn racionavimo punktų sviestui skaičius? Valdžios atstovai aiškina, kad gamyba sviesto žymiai sumažėjusi. Numatoma kelti skaičius punktų sviestui, kad žmonės mažiau pirktų jo.

Tik prieš dieną buvo pranešta, kad ginkluotoms jėgoms mažiau sviesto perkama ir kad dėl to kiekis sviesto civiliniems gyventojams vartoti padaugėsiąs. Tačiau sekamą dieną tas pareiškimas jau yra pakeistas: nors sumažėjo skyriamo ginkluotoms jėgoms sviesto kiekis, vis vien sviesto trukumas jaučiamas didesnis, ir todėl pakelsią punktų skaičių sivestui.

SUORGANIZUOTA SUVARTOTOJŲ GRUPĖ KAINŲ KILIMUI KOVOTI

Praėjusio ketvirtadienio vakare buvo suorganizuota Chicagos Suvartotojų Federacija. Sudarytas komitetas iš 100 šeimininkių atstovų. Organizacijos tikslas yra kovoti infliaciją.

Susirinkimas įvyko Y. M. C. A. patalpose adresu 30 West Chicago avenue. Sekama programa kovai su reikmenių kainų kilimu aukštyn priimta:

Teikti paramą Kainų Administracijos Ofisui jo pastangose stumti kainas atgal, žemyn; dėti pastangas, kad kainos butų nustatytos visoms gyvenimo reikmenėms visoj šaly; išvystyti visą galimą pagalbą Prezidento Roosevelto programai, kuri numato subsidijas reikalingiems pagalbos gamintojams ir procesuotojams; kovoti kad butų įvestas pažymėjimas prekių pagal rūšis, nes toks pažymėjimas duos galimumo palaikyti kainų kontrolę; išreikšti pagyrimą rendų kontrolės ofisui už gerą kontrolę.

GREITAM
RUPTUROS
PALENGVINIMUI

Galit pilnai pasitikėti
SYKES
SERVICE
36 So. State

MADOS

No. 4455—Vasarinė suknelė. Sukirptos mieros 12, 14, 16, 18, 20.

Norint vieną ar daugiau pavyzdžių iškirpti pavyzdį ir numerį, pažymėkit mierą ir aiškiai parašykit savo vardą, pavardę ir adresą. Siųskit pinigus arba pašto ženkleliais kartu su užsakymu. Adresuokit—
NAUJIENOS PATTERN DEPT.,
1739 So. Halsted St., Chicago, Ill.

NAUJIENOS Pattern Dept.,
1739 S. Halsted St., Chicago, Ill.
Čia įdedu 16 centų ir prašau atsiųsti man pavyzdį No.————
Mieros..... per krutinę
(Vardas ir pavardė)
(Adresas)
(Miestas ir valstija)

Iš priežasties lėtumo paštos, prisiuntimas musų patternų gal užtruks kiek ilgiau, negu paprastai.

Klaidos Pataisymas

Naujienų rugpiučio 9 dienos laidoje tilpo žinia apie Ruth L. Shtukas. Ten įsiskverbė klaida. Buvo pasakyta, kad jos dėdė yra Ruplevičius, o turėjo buti pasakyta — Leonas Puplevičius.

North Sidės Vargai

Jau keliolika metų praslinko nuo to laiko, kai North Sidės lietuviai geriausia atsižymėjo pažangioje veikloje.

Vėliau užėjo komunizmo liga ir išgriovė viską, kas buvo per desėtkus metų sukurta.

Dar vėliau North Sidės lietuviai išsiskirstė, vieni biznius įsigijo, kiti namus, tai ir visuomeninis judėjimas nukentėjo.

O dabar labai gerus žmones apnyko ligos ir nelaimės. Ponia Čereškienė jau treti metai kaip serga ir ligos pabaigos nematyti. Jonas Grigaitis, North Sidės stambus biznierius, irgi senokai ir sunkiai serga. Šiuo tarpu jis randasi ligoninėje. O paskiausia ir labai sunkiai susirgo ponia Marijona Gabrienė. Ji šiuo laiku yra ligoninėje. Buvo duota jai kraujo keletą kartų.

Reikia pasakyti, kad visi trys sunkiai serga. Tai ot, rodosi, geriausias North Sidės šeimas apnyko sunkios nelaimės.

Aš veliju visiems jiems greitai pasveikti, o sveikiesiems nelaimes pakelti, ir reiškiu jiems užuojautą. — P. Š.

Slaugės Reikalingos Infantilinio Paralyžo Aukoms Prižiurėt

Praėjusio ketvirtadienio vakare, rugpiučio 19 d., įvyko Chicagos sveikatos tarybos pirmininko, Dr. Bundeseno, pasitarimas su kai kuriais Chicagos Daktarų Sąjungos nariais. Tartasi kovos su infantiliniu paralyžu klausimais.

Pasirodo, kad sergantiems paralyžu ligoninėse vietos yra užtektinai. Bet jaučiamas trukumas slaugių. Reikia registruotų pilnateisių slaugių.

Colonial Fat Salvage

Kitchen grease was as important in Colonial days as it is now. The Continental Army needed fat for munitions in 1776 as our troops need it today. Housewives can take a tip in household thrift and patriotism from this picture taken in the kitchen of the Governor's mansion in Williamsburg, Virginia, where everything has been restored exactly as it was when our country was young.

DU DRAUGU

(Iš gyvenimo nutikių)

Juozas ir Antanas buvo pasiturinčių ukininkų sunūs. Jiems nereikėjo pas kitus eiti tarnauti už berną. Namie pas tėvus užteko darbo.

Iš pat vaikystės, nuo žaidimo, jojimo "ant arkliuko", jiedu visuomet palaikė draugiškumą. Jeigu kartais bury vaikų, bėgiojančių ulyčioje ar kieme, susikivirčydavo su kitais, tai Juozas stodavo visuomenės atsitikimuose už savo geriausią ir ištikimiausią draugužį Antaną.

Kada Antanas pas vieną, prie Kapų gatvės gyvenančią, davatką išsimokino mistranturą ir pradėjo eiti mišioms tarnauti, tai neužilgo jis ir savo draugą Juozą, padėdamas, išmokino taipgi tarnauti mišioms, ir šventadienį dažnai jie sudarydavo, kad abudu, jei ne vatyvai, tai sumai kartu tarnautų.

Prie to ir lygybė pas juos abu buvo, sakant, teisybė. Kada Antanas vieną kartą nešdavo mišolą, o Juozas tarnavo prie vyno pilimo, tai kitu atvėju jiedu paskeisdavo.

Žmonės vadindavo juos pabažniais jaunuoliais. Bet kuomet jie sueidavo į jaunimo ratelį pasilinksminti, tai Juozas ir Antanas pasirodydavo apsukrūs ir nemažai visokių baikų pakrėsti su merginomis mokėjo.

Kai sumanydavo iškelti vakaruškas, tai jie budavo patys pirmieji jas sugalvoti: pas kokį ukininką paprašyti, kad duotų seklyčią šokiams, ir iš anksto paklausti paties gaspadoriaus, ar bus galima gauti kokį antalikiuką smilkstančio su balta putele alučio nusipirkti. Suprantama, ir visi dalyviai turėdavo nutartą savo dalį duoti nupirkimui pusbačkutės. Žiurėk, jau subatos vakarą, kur vidury kaimo, jie susikvietė merginų ir linksminas: šoka, dainuoja.

Bet štai viename pasilinksminimo vakarėly, rodos, kipšas iš kur atsirado ir pakusė jaunystės draugus, Juozą ir Antaną, į piktumą. Buvo rudens laikas ir gerokos išvakarės, kada, Jokubui dvieilę armoniką smarkiai grojant, užbaigta paskutinis šokis. Visi, merginos ir vaikinai, smagiu upu pradėjo skirstytis nakvynei.

Tuo tarpu ėjo ir Juozas su Antanu, o su jais kartu ėjo vieno ukininko duktė Barbutė. Išėjo jie iš kiemo į gatvę. Šigi papliurus — vien purvynas. Jie patraukė per kluoną. Truputę parėję, sustojo tarpe beržų, o Juozas ir sako Antanui: "Eik tu pažiurėt, ar jau visi išėjo namo. Mes čia palauksime koi sugrįši."

Antanas nuėjo, prie durų susitiko paskutinį išeinantį Chepnainių vaikėzą Benį. Antanas sako: einam, ten kluone Antanas su Barbute paliko belaukianti.

O kai Antanas nuėjo, tai Juozas jam šposą iškirto: jis vienas palydėjo Barbutę nakvynei. Tamsią naktį mėgino Antanas su Beniu jųdviejų ieškoti. Nesurasdami, jie abu nuėjo į Juozo kiemą, pabeldė trobos duris. Juozo tėvas, išėjęs, klausia, kas čia yra. Antanas sakosi ieškąs pražuvusio Juozo.

Kitą dieną jau paplito kalbos po visą kaimą. Juozui ir Barbutei tenka nekaltai kentėti. Ir ve, du neišskiriami draugai nuo pat vaikystės dienų susipyko. Kaip sakoma, dėl tų mergelių, šlapias iki kelių — ėjo pas Brigytą ir į griovį įkrito.

Pusantrų metų tęsėsi pyktis. Tačiau Antanui likimas lėmė palikti gimtinę vietą ir keliauti į svetimą šalį. Juozas, išgirdęs, kad Antanas apleidžia tėviškę, atėjo pas savo draugą Antaną. Apsikabino abudu, užmiršę praeities piktumus, pasibučiavo. Spaudžia Juozas Antanui ranką, linkėdamas geriausios laimės svetimoj šaly, ir prašo, kad neužmirštų jam parašyti, kaip seksis svetimoj padangėje gyventi. — R. Š.

Illinois Darbo Federacijos Konvencija Įvyks Springfielde

Illinois Darbo Federacijos konvencija šįmet įvyks Springfielde. Ji prasidės rugsėjo 20 dieną. Konvencijoje, numatoma, dalyvaus daugiau nei 1,200 delegatų.

Lyons Miestas Gavo Pirmenybę Namų Statybai

Lyons miestelio gyventojai susilaukė gerų žinių. Neseniai valdžia nutarė suteikti pirmenybę medžiagų namams statyti Lyons miestely karo įmonių darbininkams.

Šiam tikslui pasidarbavo Lyons miestelio mėras Theofil Bulat ir žinomas real estate operuotojas Frank Petru. Pasidarbavo ir kiti.

Frank Petru buvo vienas iš pirmųjų Lyons miestelio subdivaiderių 1906 metais ir vėliau. Dabar ir vėl jis važinėja ne kartą į Washingtoną ir vedė derybas su valdžios atstovais dėl statymo namų kalbamoj apylinkėje karo įmonių darbininkams.

O namų daugiau čia reikia. Neseniai keletas karo įmonių buvo pastatyta apylinkėje. Tukstančiai darbininkų šiandien samdoma. Diesel įmonėje. Oabar Aluminum įmonė yra statoma. Kalbos eina, kad ji samdys tarp 25,000 ir 30,000 darbininkų. Gi darbininkai turėdavo kitur namų gyvenimui ieškoti.

Gavus valdžios prižadėjimą duoti statybos medžiagų namams Lyons miestely, jau pradėta rupintis statyba. Padaryti kontraktai ,imtasi darbo.

P-as Petru sako, kad jis tikisi, jogei netolimoj ateity Lyons miestelis pataps vienu didžiausių ir pasiturinčių bendrijų vakaruose.

Policija Suėmė Banditų Gengę

Chicagos policija suėmė banditų gengę, kuri vadinosi Midnight Fliers. Suimta 16 asmenų. Apskaičiuojama, kad nuo birželio mėnesio iki šio laiko tie gengsteriai padarė plėšimų sumoje $52,000. Be to, jiems primetama keturi holdapai.

Banditams Nepavyko

Trys banditai praėjusį ketvirtadienį užpuolė pinigų mainymo įstaigą, Consolidated Currency Exchange, adresu 1154 West Harrison st. Įstaigoje dirbo p-lė Elaine Klafert.

Banditai paleido gasą į merginą. Bet pajutę, kad įėję vidun jie patys save užrakino. Teko susirasti išėjimą. Jie išmušė langus ir pabėgo, nieko nepelnę.

Mergina, gaso užgauta, pradėjo netekti sąmonės. Ji tačiau spėjo išeiti iš savo kamaraitės, bet išeidama užkirto jos duris. Banditai mėgino įsiveržti į kamaraitę, tačiau durys buvo užrakintos.

Taip nieko nepešusiems, jiems teko nešdintis lauk. Mergina vėliau buvo nugabenta į ligoninę.

WATERBURY IR APYLINKĖS LIETUVIŲ DĖMESIUI!

LIETUVIŲ LABDARINGAS PIKNIKAS
RED CROSS LITHUANIAN AMBULANCE FUND
Rengia Lithuanian Council for Defense of America

Sekmadieny, Rugpiučio-August 29, 1943
NUO 12 DIENOS IKI 9 VAKARO.
Lithuanian Park, Lakewood, Conn.

PROGRAMAS:—Lithuanian Alderman—Wm. KILBECK
Congressman JOSEPH E. TALBOS
Representative, LOCAL RED CROSS.
JAMES MORAN, Representative, Clubs and Societies of Civilian Defense. Representative, Hartford Lithuanian Red Cross Ambulance.

Patriotinis muzikalis programas. Patriotinės žaismės. Užkandžiai visiems • Šokiai nuo 3:30 popiet iki 8 vakaro. • Įžanga 25 centai.

DYKAI įžanga visiems kariams vyrams ir merginoms.
Komitetas kviečia visus atvykti ir prisidėti prie apgynimo Amerikos.

KOMITETAS:
John Klikna — Jacob Trečiokas
John Adomelis — Tom Matas
Anthony Orantas — Bolius Petrauskas
Anthony Lazdauskas — Joseph Swinkunas
Dr. M. Colney.

DU LIETUVIAI KARIAI SUĖMĖ BANDITĄ

William J. Kurnath, 28 metų, 1403 West 47th street, praėjusio ketvirtadienio vakare padarė didelę klaidą.

Prie Loomis ir 47-tos gatvės stovėjo automobilis. Kurnath sumanė padaryti holdapą jo pasažieriams.

O automobily sėdėjo kareivis Anthony Gustaitis, 23 metų, 4609 Archer avenue, ir kareivis Frank Petkus, 22 metų, 1905 Ruble street. Abu jie yra kareivių policijos nariai. Jų pavardės atrodo lietuviškos.

Na, tai tarp karių ir Kurnatho įvyko imtynės. Pasėkos buvo tokios: kariai nuginklavo Kurnathą ir atidavė policijai.

PALAIMINTOS LIETUVOS DRAUGIJOS VEIKLA

Draugystės Palaimintos Lietuvos susirinkimas įvyko rugp. 11 d. Chicagos Lietuvių Auditorijoj, 3133 S. Halsted St.

Pirmininkas J. Jacka atidarė susirinkimą ir pranešė, kad mirė draugijos narys Antanas Palaisis pereitą mėnesį.

Kasos globėjo vietoj darbavosi Frank Medalinskas.

Laiškai iš Lietuvių Labdarių Sąjungos Centro, iš Chicagos Lietuvių Auditorijos ir nuo Amerikos Lietuvių Tarybos buvo priimti.

Dėl darbo skubos nebuvo galima pasiųsti delegatą į Amerikos Lietuvių Konferenciją, Pittsburghe, rugs. 2 ir 3 dd., todėl nutarta pasiųsti $15.00 auką.

Raportas iš Chicagos Lietuvių Auditorijos buvo priimtas.

Konstitucijos Komisija dar nieko neveikia, taigi paliktas darbas ant toliaus.

Parengimo komisija raporto neturėjo, bet parengimas įvyks lapk. 20 d. 1943 m. Chicagos Lietuvių Auditorijoj.

Nesirandant daugiau svarbų reikalų, susirinkimas buvo uždarytas.

Susirinkimai įvyksta kas antrą trečiadienį kiekvieno mėnesio.

— "Korespondentė".

REMKITE TŲOS BIZNIERIUS, KURIE GARSINASI NAUJIENOSE

ANTHONY B. PETKUS
LAIDOTUVIŲ DIREKTORIUS
6812 S. Western Ave. — 1410 S. 50th Ave.
Telefonas GROVEHILL 0142 — Cicero, Illinois Telefonas CICERO 2109
KOPLYČIOS VISOSE MIESTO DALYSE.

LAIDOTUVIŲ DIREKTORIUS
John F. Eudeikis
SENIAUSIA IR DIDŽIAUSIA LAIDOJIMO ĮSTAIGA
AMBULANCE
DIENĄ IR NAKTĮ
Visi Tel. YARDS 1741-1742
4605-07 So. Hermitage Ave.
4332—34 S. California Avenue
Telefonas LAFAYETTE 0727
Dykai KOPLYČIOS VISOSE CHICAGOS DALYSE
Klausykite musų radio programo pirmadienio ir ketvirtadienio vakarais nuo 8—iš stoties WGES (1390 kilo.)
Su POVILU ŠALTIMIERU

Laidotuvių Direktoriai

NARIAI Chicagos, Lietuvių Direktorių Asociacijos
Ambulance Patarnavimas Dieną ir Naktį
• TURIME KOPLYČIAS VISOSE MIESTO DALYSE

ANTANAS M. PHILLIPS
3307 LITUANICA AVENUE — Phone YARDS 4905

J. LIULEVIČIUS
4348 SO. CALIFORNIA AVE. — Phone LAFAYETTE 3572

P. J. RIDIKAS
3354 SO. HALSTED STREET — 710 WEST 18th STREET
Telephone YARDS 1419

I. J. ZOLP
1646 WEST 46th STREET — Phone YARDS 0781

MAŽEIKA — EVANAUSKAS
3319 LITUANICA AVENUE — Phones YARDS 1138—1139

LACHAWICZ IR SUNŲS
SKYRIUS 42-44 EAST 108th STREET — Tel. PULLMAN 1270
2314 WEST 23rd PLACE — Phone CANAL 2515

L. BUKAUSKAS
10821 SO. MICHIGAN AVENUE — Phone PULLMAN 9661

LIETUVIŲ GOLFO SĄJUNGOS TURNYRAS

RENGIAMAS RUGPIUČIO 25 DIENĄ, GLENN EAGLES COUNTRY CLUB'E

—v—

Lietuvių Golfo Sąjunga rengia golfo turnamentą rugpiučio 25 dieną (trečiadienį) Glenn Eagles Country Club'e.

Pradžia 1 valandą popiet. Vakarienė 7 valandą.

Visi lietuviai golfininkai ir golfininkės kviečiami dalyvauti.

Moters ir kiti asmens, kurie neloš golfo, galės lošti kauliukus, kaziras ar kitką.

Bus dalinami lošėjams, taip vyrams, taip moterims, prizai.

Dėl platesnių informacijų telefonuokite REPublic 1012.

TURĖS APSIMAINYMO TRANSFERŲ APKLAUSINĖJIMĄ

Kaip žinoma, dabar yra apsimainymas transferių tarp gatvėkarių ir elevatorių linijų kai kuriuose punktuose. Yra pasimainymas transferių tarp busų ir gatvėkarių. Illinois Commerce Commission betgi šiomis dienomis davė suprasti, jogei ji pritartų planui, kad apsimainymas fėrų tarp gatvėkarių linijų, busų ir elevatorių butų pravestas visoj Cricagoj. Tokie apsimainymo transferiai kaštuotų po 10 centų.

Taigi šituo reikalu rugpiučio 31 dieną prasidės žinovų ir užinteresuotų grupių apklausinėjimas.

LUŠNOMS VALYTI BILIUS

Jungtinių Valstijų Kongrese šiuo laiku yra senatoriaus Wagnerio paruoštas bilius lušnų distriktams Amerikos miestuose valyti.

Senatoriaus Wagnerio bilius proponuoja, kad federalinė valdžia teiktų municipalitetams (miestų valdžioms) paskolas. Šitais pinigais miestai galėtų supirkinėti savo miestuos žemės plotus, o paskui renduoti juos arba parduoti privačiai pramonei, kad ji tas vietas ištobulintų.

KALAKUTŲ PARDAVIMĄ CIVILIEMS GYVENTOJAMS SULAIKYS

Pardavimas kalakutų ir kalakutienos civiliniems gyventojams sulaikytas šiandien. Norima leisti ginkluotoms Amerikos jėgoms prisipirkti kalakutienos Padėkos Dienai. Kai armija, laivynas ir marinai turės kalakutų užtektinai, tai tuomet kalakutai vėl bus parduodami civiliniems gyventojams.

Kitas dalykas. Chicagoje pradėjo trukti sviesto. Jo mažiau gaminama šiandien. Be to, Amerikos ginkluotos jėgos stengiasi papildyti sviesto išteklius sau. O kad galima butų sumažinti civilinių gyventojų pareikalavimus sviesto, tai planuojama pakelti punktų skaičių sviesto svarui iki 12.

—v—

LILLIAN LELIENĖ,
(po tėvais Krause)
Gyveno 3220 So. Lowe Ave.

Mirė rugpiučio 19 d., 8:50 val. vakaro 1943 m., sulaukus pusės amž. Gimus Raseinių apskr., Lidavenų parap., Godlaukių kaime. Amerikoj išgyveno 40 metų.

Paliko nuliudę: vyras Juozapas, 2 sunai, Petras, marti Jewel, anukai Petras, Phillips ir Povilas ir sunus Pranciškus, duktė Estelle, žentas Bruno Baltušis, nuke Dorothy, 2 broliai, Victor ir brolienė Petronėlė Krause ir Otto Krause ir jo šeima, teta Ona Kazakienė, Gary, Ind. ir kitos giminės. Lietuvoje paliko seserį ir dėdę, kun. Antaną Šufinską, pusbrolį kun. Joną Norbutą ir gimines.

Priklausė Lietuvių Moterų Kulturos Kliubui.

Kunas pašarvotas Antano M. Phillips kopl., 3307 Lituanica Ave.

Laidotuvės įvyks antrad., rugp. 2 4dieną, 1:00 val. popiet. Iš koplyčios bus nulydėta į Lietuvių Tautiškas kapines.

Visi a. a. Lillian Lelienės giminės, draugai ir pažįstami nuoširdžiai kviečiami dalyvauti laidotuvėse ir suteikti jai pasktutinį patarnavimą ir atsisveikinimą.

Nuliūdę lieka:
Vyras, Sunai, Duktė, Broliai, Teta ir kitos Giminės.

Laid. Direkt. Antanas M. Phillips, Tel. YARDS 4908.

LOVEIKIS Siunčiam Gėles Telegramu į Visas Pasaulio Dalis
KVIETKININKAS
Gėlės Vestuvėms, Bankietams ir Pagrabams.
3316 SO. HALSTED ST.
Tel. YARDS 7308

URBA Gėlės Mylintiems, Vestuvėms, Bankietam, Laidotuvėms, Papuošimams.
GĖLININKAS
4180 Archer Avenue
Phone LAFAYETTE 5800

Įsakė Panaikinti Prašmatnumus Sveteriuose

—v—

Karo Produkcijos Taryba Washingtone praėjusį ketvirtadienį, rugpiučio 19 dieną, išleido patvarkymą, kuris įsako nesiuti ir nemegsti sveterių, maudymosi siutų, pirštinių ir kitokių mezginių su įvairiais prašmatnumais, pridėčkais. Parupinti juos paprasčiausius, praktiškus vartojimui, o ne tam, kad jie kaip nors atsižymėtų, kristų kitiems į akis.

—v—

18,000 Pasirašė Peticiją Vandens Reikalu

—v—

Ketvirtadienio vakare, rugpiučio 19 d., Chicagos viešojo knygyno pietinės miesto dalies patalpose įvyko piliečių susirinkimas. Jame parodyta 18,000 piliečių parašai po peticija, kuri reikalauja, kad iš Michigan ežero butų nuleidžiama daugiau vandens, negu šiandien. Daugiau vandens nuleidimo reikalaujama, kad užtikrinti chicagiečiams švaresnį geriamą vandenį.

GELBĖKITE!
MUMS YRA REIKALINGAS JUSŲ PIANAS
Mes mokėsime aukštas kainas ir duosime tuojaus cash! Mums yra reikalingas jusų pianas, nežiurint kokiam stovyje jis butų ir bet kokios išdirbystės! Telefonuokite arba rašykite
A. S. ARMSTRONG
ANDover 3373
105 W. ADAMS.

Sportininkė

NAUJIENŲ-ACME Telephoto

Miss Pauline Hugh, viena pirmųjų moterų sportininkių, vadovaus Bell Township aukštesnės mokyklos sportininkų komandai.

Agituos, Kad Publika Daugiau Vartotų Soya Pupų Produktų

—v—

Praėjusį ketvirtadienį Chicagoje prasidėjo National Food Distribution Sąjungos konvencija. Jai kalbėjo Kainų Administracijos atstovas Donald Payne.

Jis akcentavo, jogei reikia pratinti Amerikos gyventojus vartoti tokius maisto produktus, kuriuose yra įmaišyta soya pupų. Šitose pupose, sakė Payne, esama tokių pat medžiagų, kokias gaunama valgant mėsas.

Konferencijoje, kuri dabar laikoma Chicagoje, yra atstovaujama 60,000 trokų, išvežiojančių maisto produktus.

—v—

Išėmė Indžionkšeną Prieš Vyrą

—v—

Ponia LaFontaine Sappe, daktaro dentisto Sappe žmona, 1211 N. La Salle street, atsilankė į teismą ir pareikalavo indžionkšeno prieš savo vyrą. Ji aiškino, kad jos vyras grasinąs vykti į Reno (Nevada valstijoje) arba į Meksiką ir ten gauti skirybas.

Teismas išleido indžionkšeną, kurs draudžia daktarui ieškoti indžionkšeno už Illinois valstijos ribų. Vadinasi, jeigu jis nori skirtis nuo savo žmonos, tai turi ieškoti skirybų tik Illinois valstijoj.

No. 665—Megsti papuošalai

NAUJIENOS NEEDLECRAFT DEPARTMENT
1739 S. Halsted St.,
Chicago, Ill. No. 665

Čia įdedu 11c ir prašau atsiųsti man aukščiau pažymėtą numerį (pavyzdis 10c, prisiuntimas 1c, viso — 11c)

Vardas ir pavardė

Adresas

Miestas

Valstija

Skelbimai Naujienose duoda naudą dėlto, kad pačios Naujienos yra naudingos.

No. 2932—Megsta staltiesė

NAUJIENOS NEEDLECFRAFT DEPARTMENT
1739 S. Halsted St.,
Chicago, Ill. No. 2932

Čia įdedu 11c ir prašau atsiųsti man aukščiau pažymėtą numerį (pavyzdis 10c, prisiuntimas 1c, viso—11c).

Vardas ir pavardė

Adresas

Miestas

Valstija

SUSIRINKIMAI

—v—

CHICAGOS KRAKIŠKIŲ KLUBO ekstra susirinkimas įvyks rugp. 22 d., 2 val. popiet, kaip visuomet, K. Gramonto svet., 4535 S. Rockwell St. Visi klubo nariai kviečiami atsilankyti, kadangi yra labai svarbus reikalas.

—M. Titiškis, rašt.

—v—

KUPIŠKĖNŲ KULTUROS DRJOS mėn. susirinkimas įvyks šeštadienį, rugpiučio 21 d., 8 val. vak. P. Švelnio bute, 5035 Palmer st. 3 lubos. Nariai prašomi atvykti skaitlingai, nes yra daug Draugijos reikalų aptarimui.

—P. Balchunas, rašt.

—v—

ŽAGARIEČIŲ KLUBO mėnesinis susirinkimas įvyks sekmadienį, rugpiučio 22 d., 1 val. popiet, Hollywood svet., 2417 W. 43rd St. Malonėkite laiku pributi.

—J. Keturakis, rašt.

—v—

CHIC. LIET. SUVALKIEČIŲ DRJOS susirinkimas įvyks rugp. 23 d., 8 val. vakaro, Hollywood svet., 2417 W. 43 st. Yra svarbių reikalų, tai nariai turėtų visi lankytis šiame sus-me.

—M. Carter (Fin. Rašt.)

SMULKIOS ŽINIOS IŠ VISUR

—v—

Italai nori nutraukti karą

—v—

BERNAS, Šveicarija, rugp. 20 d. — Iš Italijos ateinančios žinios sako, kad gen. Badoglio valdžia yra pasiruošusi nutraukti karą.

Vakar vėl buvo įsakyta nutraukti susisiekimą telefonu su Šveicarija.

Vokiečiai perėmė geležinkelių judėjimo tvarkymą.

—v—

— Kearny, N. J., karo dirbtuvės sprogimo metu žuvo 15 darbininkų.

— Ambasadorius Standley su palydovais aplankė Stalingrado kovos laukus.

— Prancuzų komitetas įsakė areštuoti du Maroko banko direktorius, kurie perleido naciams aukso už 710,000 dolerių vertę, kai sąjungininkai jau įsiveržė į Afriką.

— Šiandien Australijoj vyksta senato ir parlamento rinkimai.

— Maniloj pradėjo plisti cholera, skelbia japonų radijas.

— Visoje Danijoj sustiprėjo sabotažo banga, gyventojų nepasitenkinimas okupantais kasdien auga.

— Kanadiečiai įleido į vandenį tris naujus laivus.

— Surasta priemonė pašalinti ledus, kurie skraidymo metu pradeda augti ant propelerių.

— Eduard Beneš netrukus rengiasi išvykti į Maskvą.

— Ispanijos laikraščiai sako, kad vokiečių valdžia išveža iš Berlyno ministerijas. Manoma, kad dokumentai vežami į Vieną.

—v—

PATAISA

—v—

Vakar atspaustoj iš Londono atėjusioj žinutėj įsibrovė klaida. Atspausta, jog Šiaulių kalėjime sušaudyta 500 asmenų, bet turėjo buti, kad jie teisiami. N. R.

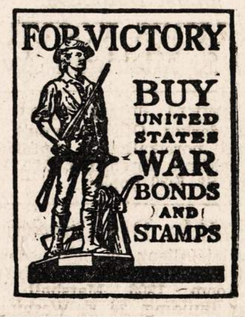

PATARIMAI APIE KĄ GYVENTOJAI NETURĖTŲ PASAKOTI

Amerikos Mokytojų Federacijos suvažiavime majoras generolas Strong aiškino, apie ką civiliniai Amerikos gyventojai turėtų nekalbėti ir nepasakoti kitiems: butent, kur randasi karo įmonės; kokia yra maisto padėtis tam tikrose srityse; kiek studentų mokosi aviacijos mokyklose; kada konvojai išplaukia; kokie yra komanduotojų vardai ir kokios yra jų savybės; Amerikos gyventojai taipgi turėtų vengti rasinės neapykantos ir kurstymo vienų gyventojų prieš kitus dėl jų tikybinių ar kulturinių skirtumų.

CLASSIFIED ADS.

REAL ESTATE—FOR SALE
Namai Žemė—Pardavimui

PARDAVIMUI MURINIS kampinis namas, 4 po 4 kambarius. 5100 So. Lowe Ave. CANal 1737.

NAMŲ BARGENAI

Parsiduoda arba mainosi ant farmos arba bungalow, 4 flatai po 4 kambarius, pečium šildomas.

2 flatai. 5 ir 6 kambarių, medinis namas, 2 karų garažas ir apšildomas.

Cottage, 5 kambarių karštu vandeniu šildomas. 1 karo garažas. Ekstra lotas.

2 flatai po 5 kambarius, murinis namas ir 2 karų garažas. šiltu vandeniu šildomas.

Parsiduoda arba išsimaino 4 flatų murinis namas po 4 kambarius, karštu vandeniu šildomas. Išsimaino kas ką turite. Šie visi namai randasi Marquette Parke.

BEN DIRMEIKIS
4706 SO. WESTERN AVE.
Tel. VIRGINIA 3671.

PARSIDUODA MARQUETTE PARKE

2-flatis, murinis, apšildomas, garažas, ... $10,500
4-flatis, murinis, apšildomas, ... $14,000
10-flatis, po 5 ir 4 kambarius flatai, kampas, patogiausia vieta, ... $28,500
6-flatų, murinis, kampas, arti gatvėkarių, apšildomas, po 5—4 kambarius flatai, ... $19,000
Medinis "cottage", platus lotas, karštu vandeniu apšildomas, garažas, cementuotas beismantas, graziausioj padėtyje, ... $6,000

SOUTH SIDĖJ

4-flatis, apšildomas, 17 metų senumo namas, ... $12,500
4-flatis, ir štoras, murinis, gragražiausioj padėtyje, biznio centre, savininkas apleidžia Chicagą, ... $17,500

Graži farma arti Chicagos su gyvuliais ir visais įrankiais. Parduos pigiai ar mainys ant Chicagos namo.

★ Teisingas patarnavimas ★

CHARLES URNICH (URNIKAS)
2500 W. 63rd St. antros lubos.
Telefonas PROSPECT 6025.
Matykite arba rašykite.

4212 N. ASHLAND, 7 kambarių namas; lotas 50x155. $5000. Raushert. 922 Armitage.

2 FLATŲ MURINIS 5—6 kambarių. Garo šilima. Stokeris. Refrigeratorius ir pečius. 2 karų garažas. $7,800. $2,300 įmokėti. 738 W. Schubert. 2ras aukštas.

PARDAVIMUI MURINIS NAMAS. 4 po 4 kambarius, 2 karų garažas, prie 36th ir Union. Šaukite—GROvehill 1186.

GREITA NUOSAVYBĖ
2—5 kambarių asbestos siding, didelis beismantas, Whipple arti Grace. $5,750. Savininkas. Telefonas IRVING 5624.

1½ AUKŠTO 5—5 kamb. insuliuotas murinis namas. 2 karų muro garažas. Karštu vandeniu šildomas. Arti Milwaukee gatvėkarių. 5511 N. MONITOR.

5 KAMBARIŲ BUNGALOW. 2 karų garažas. Lotas 100x151. Visi pagerinimai viduje. Geroje vietoje. $6,500. 117 Maumell, Hinsdale, Ill.

2 FLATŲ murinis, $4,500, geram stovy. Po 3—4 kamb. Pečium šildomi. Užtaisyti porčiai, didelis garžas, ½ bloko nuo Humboldt Parko. Arti mokyklų, bažnyčių ir gera transportacija. 2717 W. Potomac Ave. Humboldt 0779. Atdara nuo 1 iki 7.

BARGENAI

3 fl. muro namas Bridgeporte, po 6 kambarius, garažas, už $5,300.

2 po 6 kambarius muro namas, ekstra lotas. Karštu vandeniu apšildomas, už $5,500.

40 akrų Wisconsine farma. Mainys ant namo.

Taipgi visokių namų ir farmų už cash ar mainais.

3465 LITUANICA AVE.
Klauskite Mike.

SAVININKAS PARDUOS ARBA MAINYS
naujai permodeliuotą 2 aukštų, 5-3-3 kambarių. Naujas beismentas, perdėm naujas plumbingas. Lotas 75x150, garažas. Geros pajamos, arti 45th ir St. Louis, tik $6950 cash.
PAUL SHALON,
2532 West 63rd St.
HEMlock 8300.

6 KAMBARIŲ NAMAS, 3 bedruimiai. Cabinet virtuvė. Nauja "L" stotis. Krautuvės, mokyklos. Didelis jardas. Žemi taksai. Greita nuosavybė. 915 Home Ave., Oak Park, Ill. EUClid 4129R.

5 KAMBARIŲ MURINĖ bungalow. Karštu vandeniu šildymas; įskaitant porčius. Jardas. Gera transportacija. 7246 Lafayette. STATE 0227.

REAL ESTATE FOR SALE
Namai ir Žemė Pardavimui

MARQUETTE PARKE

Pardavimui graži medinė rezidencija, karštu vandeniu šildoma, platus lotas, tikrai yra "cozy". — Taipgi 6 kambarių kampinė murinė bungalow, karštu vandeniu šildoma, garažas, platus lotas.

WILLOW SPRINGS.

Artistiškai puiki rezidencija, įrengta su visokiais patogumais ir išgražinimais. Tie namai yra parinkti numažintomis kainomis greitam pardavimui arba mainysim.

FARMA.

Graži farma arti Chicagos. Už cash arba mainysim ant namo.

Tikriname teisingą ir draugišką patarnavimą. Matykite arba rašykite

CHARLES URNICH
(URNIKAS)
2500 W. 63rd St. 2 lubos,
PROSPECT 6025.

SOUTH SIDE BARGENAI

4 flatų murinis kampinis namas, 3 po 4 ir vienas 3 kambarių. Visi pečiais šildomi, atneša $60 rendos į mėnesį. Kaina $5000.

Pertaisytas, 2 po 4 kambarius, apkaltas brick siding, kaip naujas. Kaina $4,800.

Parduodam lotus, farmas ir visokius mainus.

Z. S. MICKEVICE,
2506 W. 59th Street,
Tel. REPBLIC 7731.

5 KAMBARIŲ MEDINĖ COTTAGE ir 4 kambariai sklepe; arti lietuvių bažnyčios ir mokyklos. Kreipkitės 4432 SO. WASHTENAW AVE., 2 aukštas.

GRAŽUS 2 FLATŲ NAMAS. Vienas blokas nuo Marquette Parko. 5 ir 4 kambarių. 50 pėdų lotas, 2 karų garažas. Jeigu jųs tikrai norite savo namo, nepraleiskite šito. 5 kambarių medinis. Karštu vandeniu šildomas, 2 karų garažas. Lotas 50x125, arti 73rd ir South Western Ave. Kaina $5950. JOHN PAKEL, 6816 So. Western Ave. Telefonas GROVEHILL 0306. Atidara kasdien nuo 9:30 ryto iki 6 val. popiet ir šeštadienį nuo 9:30 ryto iki 7:00 vakaro.

PAAUKOS UŽ $8750
6 kambarių patrauklią muro rezidenciją. Kampinis lotas, prijungtas garažas, 1½ maudynės. Naturalus židinys. Atidari laiptai, karštu vandeniu šildoma. $2500 įmokėti. 3410 N. Claremont Ave.

MOTERIŠKŲ DRABUŽIŲ krautuvę parduos iš priežasties ligos. Apleidžia biznio distriktą. 3 metų lysas. 7243 Grand Ave., Elmwood Park 599.

N. Dakota.

BARGENAS — pirkite šitą mažą pieninininkystės, paukščių farmą. Ežeras, prie pat upės. Yra laiveliai. Beaver. Geras derlius, irigacija. Geri keliai, mokyklos. Rašykite savininkui Box 997, Williston, No. Dakota.

FARMS FOR SALE
Ukiai Pardavimui

5 AKRAI, įsteigta oranžerija gėlės, daržovės, žolynai ir 7 kambarių namas, moderniškas insuliuotas. Vištininkas dėl 300 vištų. 2 didelės oranžerijos, sales room, sodinti želmenys, kirstos gėlės, lauko želmenys ir javai, perdaug viską suminėti. Marketas prie durų. Proga gėlininkui arba truck farmeriui. 8 mylios nuo Chicagos. Ryba, 531 So. York. Elmhurst, Ill.

PARDAVIMUI 24 AKRŲ farma su 2 namais, La Porte, Indiana. Našlė parduoda pigiai. Kreipkitės: J. Nepsa, R. 3, Box 39, La Porte, Indiana.

Indiana

97½ AKRŲ FARMA, Indianos valstijoje. 50 mylių nuo Chicagos. Nauji budinkai ir elektrika. JOHN BARDY, 1138 E. 64th, DORchester 2283.

18 AKRŲ FARMA su budinkais, gyvuliais ar be, elektra, vanduo viduje, 2 vasarnamiai prie Archer Av. Parduosiu pigiai dėl senatvės. Kreipkitės 135 and Romeo Road. Pirma farma nuo Archer Ave. V. Jonikas.

Michigan

40 AKRŲ, MODERNIŠKAS namas, budinkai. Prie didelio vieškelio, 10 minučių iki miesto. Moderniškos mokyklos ir bažnyčios. Ideališka paukščių ir bendrai farma. $4500 cash. Earle D. Henning savininkas, gyvena farmoje. R. F. D. 1, Allegan, Mich.

Michigan

97 AKRAI vaisių ir šiaip bendrai farma. Daug visokių įrankių. 6 galvos galvijų, arklių pora. Nauja 5 kambarių pusiau moderniška stuba. Furnasas, elektrika. Dvigubas garažas, vištininkas ir perykla. Didelė barnė. 8 mylios į pietų vakarus nuo Kalamazoo. 3 mylios iki mokyklų. Buso patarnavimas iki durų. 30 akrų vynuogių, pyčių, obuolių, vyšnių; 30 akrų alfalfa. Javų lengvai galima prikulti $3,000 vertės. Kaina $9,000. Roy M. Bell, R. R. 8 Zone 88, Kalamazoo, Mich. Telefonas 3-9023.

PARDAVIMUI 350 AKRŲ FARMA—savininkas. Geri budinkai, vištininkas 140x20 pėdų. Stuboje yra bėgantis vanduo, elektrika, furnasas, etc. Kaina $8,500. Paul Kahlstorf, Marengo, Ill. Telefonas Marengo 1023.

CLASSIFIED ADVERTISEMENTS

HELP WANTED—FEMALE
Darbininkių Reikia

MERGINŲ ir MOTERŲ
KARINIO MAISTO PRAMONĖ

AUKŠČIAUSIA INDUSTRINĖ MOKESTIS

Pradžiai mokestis 62c. į valandą. 93c. po 8 valandų dienos darbo arba 40 valandų į savaitę $1.24 į valandą 7 darbo dieną savaitėje.
5c. valandai naktimis, bonus dabar mokamas.
Nereikia mokėti unijos mokesčio.
SENIORITETO TEISĖS
GARANTUOTA DARBO SAVAITĖ.
Apmokamos atostogos po 1 metų tarnybos. Ligoninės išlaidos. Gyvybės ir ligoj apdrauda.
TINKAMA PRIEŽIURA
KARO BONŲ DOVANOS
Šalia Stock Yard'ų.
GERA TRANSPORTACIJA.

AGAR PACKING AND PROVISION CORP.
4057 SO. UNION AVE.

ARBA EMPLOYMENT OFFICE,
1236 MILWAUKEE AVE.

— REIKIA —
MOTERU
— VALYTOJŲ —
— dėl —
OFISŲ TROBESIO

18 IKI 48 METŲ.

Darbo valandos:
nuo 6:00 popiet iki 2:30 ryto,

48 valandų savaitė.

53c. į valandą.

Laikas ir pusė už VIRŠLAIKĮ

PAKĖLIMAS ALGOS PO 6 MĖNESIŲ.

Employment Office
CHICAGO UNION STATION
516 W. Jackson.

MERGINŲ IR MOTERŲ
DĖŽIŲ LANKSTYMO DARBAS, Patyrimas nebutinas. Nuolat darbas Reguliarus algos pakėlimas.
CHICAGO CARTON CO.
4200 So. Pulaski Road.

MERGINŲ IR MOTERŲ
Skalbyklos darbui. Patyrimas nebutinas. Pilną laika arba dalį.
MARŠKINIŲ OPERATORKŲ
Gera mokestis.
KEESE LAUNDRY
2516 ARMITAGE AVE.

CUTTER PRESS
Operuotojų
Patyrimas nebutinas.
68c į valandą, 48 v. savaitė.
PASTOVUS DARBAS.
THOMAS MOULDING FLOOR CO.
4528 W. 51st STREET.

HELP WANTED—FEMALE
Darbininkių Reikia

MOTERU
Darbas
BISCUIT
— ir —
CRACKER
Dirbtuvėje

Gražus, švarus darbas
BUTINOJ PRAMONĖJ

Laikas ir ½ už darbą virš 40 valandų savaitėje.

Apmokėtos atostogos.

Geri valgymo kambariai ir maistas už prieinamas kainas.

DIENŲ ARBA NAKTŲ DARBAS
Atsišaukite
CONSOLIDATED BISCUIT COMPANY
1465 W. 37th St.

Hoteliui Tarnaičių ir Valytojų
Pastovus darbas, labai maloni aplinka. $77 iki $80 į mėnesį.
Atsišaukite Housekeepers' Office,
EDGEWATER BEACH HOTEL
5349 SHERIDAN ROAD.

MOTERŲ ir MERGINŲ
BENDRAS DIRBTUVĖS DARBAS
★100% Karinis darbas★
GERA MOKESTIS, PASTOVUS DARBAS.
GITS BROS. MFG. CO.
1846 S. KILBOURN AVE.

, — REIKIA —
Stiprių Moterų
MAŠINŠAPĖS DARBUI.
Tiktai naktų darbas.
Patyrimas nebutinas.
CRANE CO.
EMPLOYMENT OFFICE
4000 S. KEDZIE

MERGINŲ IR MOTERŲ
Pastovus, malonus, lengvas dirbtuvės darbas.
Patyrimas nereikalingas.
$26 iki $38 į savaitę.
- Visual inspection.
- Automatic punch press.
- Inserting—Assembling.

Dienų arba naktų darbas.
2030 NORTH KOLMAR AVE.

MOTERS BENDRAM valymo darbui. Pastovus darbas. Trumpos valandos, gera savaitinė mokestis. Norman Hotel. 1325 Wilson Ave. LONgbeach 1717.

BEAUTY OPERATORKŲ MOKINIŲ
į aukštos klasės grožio saloną. Mokestis kol mokysitės. Atsišaukite asmeniškai. Maison Jostes, 5457 Broadway.

HELP WANTED—FEMALE
Darbininkių Reikia

REIKIA MERGINŲ IR MOTERŲ
Lengvas dirbtuvės darbas.
TIK DIENOMIS
IŠIMTINAI ŠVARI APLINKA.
PATOGIOJE WEST SIDE APYLINKĖJE.
UNITED STATES TOBACCO CO.
4323 Fifth Ave.

REIKIA
MERGINŲ
— ir —
MOTERŲ
reikia prie basting pullers, finišerkų ir visokiems rankų siuvimo darbams.
PATYRUSIŲ ARBA MES JUS IŠMOKYSIME.
Mes mokėsime algą kol jųs mokysitės.
PASTOVŲS DARBAI.
Geriausios darbo sąlygos.
ATSIŠAUKITE.
HART SCHAFFNER AND MARX
4522 W. CERMAK ROAD
823 SO. TRIPP AVE.
(4200 West)

TARNAIČIŲ
— ir —
Moterų—Valytojų
TIKRAI GERA VIETA DIRBTI. Ideališkos valandos moterims su šeimynomis.
nuo 9:30 ryto iki 4:10 popiet.
$72.00 PRADŽIAI.
Pakėlimas po trumpos tarnybos.
Atsišaukite Housekeeper.
Y. M. C. A. HOTEL
826 So. Wabash.

MERGINOS SIUTI kailius. Gera mokestis. Atsišaukite 3645 W. 26th Street.

REIKIA MERGINŲ
Lengvas bilietu patikrinimo darbas.
STROMBERG ALLEN and CO.
430 South Clark St.

VIRTUVEI PAGELBININKIŲ
Pastoviai. $75 į mėnesį ir valgis, uniformos, 2 savaičių atostogos.
Atsišaukite
956 E. 58th St., Room 201

REIKIA VIDUTINIO amžiaus moters apvalyti ligonio kambarį. Nereikia plauti. Valandos 7:00 ryto iki 3:00 popiet. 5½ dienos į savaitę. Vakarais eiti namo. Gera mokestis. West Suburban Hospital, 518 No. Austin, Oak Park.

MERGINŲ IR MOTERŲ
Amžiaus tarpe 22-32 metų. Lengvas dirbtuvės darbas naujoje plastikos srityje. Karinis darbas. Patyrimas nebutinas. Gera mokestis.
Atsišaukite:
GITS MOLDING CORP.
4600 W. HURON.

PATAISYMAMS DARBININKIŲ IR FINIŠERKŲ
Aukštos rųšies specialty shop. Patyrusioms pastovi vieta.
GERA MOKESTIS.
Atsišaukite 3-čias aukštas
BLUM BUILDING.
BLUM'S VOGUE
630 S. Michigan Ave.

REIKIA ŠEIMININKIŲ
Naktų darbas. Ofisų valymas. Patyrimas nereikalingas. Atsišaukite prie naktinio foreman'o. 120 West Adams St. 5:30 popiet.

Reikia Dženitorkų
Nuolatinis dienu ir naktų darbas. Kreipkitės į Building Superintendent. Room 1206. Marshall Field Annex Building. 25 E. Washington Street.

MERGINŲ ARBA MOTERŲ
Patyrusiu arba nepatyrusių.
PRIE RADIO.
Mokytis suliedinimo darbo, sudėstymo, prijungimo, patikrinimo.
Švari, šviesi dirbtuvė.
GERA MOKESTIS, kurios bus kvalifikuotos tam darbui.
PASTOVUS
KARO PASTANGŲ DARBAS.
15 SO. THROOP STREET

VIRĖJOS PILNAM arba dalį laiko. Gera mokestis. Atsišaukite tuojaus. 2936 Milwaukee.

HELP WANTED—FEMALE
Darbininkių Reikia

Naktinių Dženitorkų
Valyti, šveisti. Pastovus darbas. Kreipkitės į Building Superintendent, Room 1206. Marshall Field Annex Building, 25 E. Washington St.

OPERATORKŲ
Vestment dirbtuvė. Patyrusių prie jėgos siuvamų mašinų. Pastovi vieta. Atsišaukite 23 N. Franklin St.

REIKALINGA MOTERIS namų darbui prie mažos lietuviškos šeimos—$8.00 į savaitę. Gali gyventi vietoje ar namo važiuoti. Atsišaukite po 6 val. vakare. Telefonas NORmal 1685. 6447 So. Emerald Ave., pirmos lubos.

HELP WANTED—MALE-FEMALE
Reikia Darbininkų-Darbininkių

DŽENITORIŲ
Dienų arba naktų darbui.
—— Laisvų nuo drafto ——
DŽENITORKŲ — NAKTIMIS.
AUKŠČIAUSIA MOKESTIS
Matykite Steve Hartzick,
Service Department
9-tas aukštas.
MERCHANDISE MART,
WHITEHALL 4141.

REIKIA VYRŲ
- Stockroom man
- Mechanics
- Mechanic's Helpers
- Laborers
- Spray Gun Operators
- Drill Press Operators
- Welders.

REIKIA MOTERŲ
Stenografistės, kuri gali vartoti Diktafoną ir rašyti trumpraščiu.
Pas mus dirbama apie 50 valandų į savaitę, laikas ir pusė po 40 valandų darbo, arba virš 8 valandų į dieną. Musų yra maža South Side dirbtuvė. Gera darbo aplinka; daug šviesos ir daug oro; šilta žiemos laiku. Pas mus yra sudėstymo darbas mažų kariškų įrankių; mes priimsime vyrus, kurie eina iš nesvarbių darbų į svarbius, jeigu jie ir neturi pirmesnio patyrimo. Mes esame 100% butina industrija.
GAR WOOD INDUSTRIES, Inc.
301 W. 37th St.

APSIGYNIMO DARBAS TURI PIRMENYBĘ
Tuojaus Reikalingi—
- TOOL AND DIE MAKERS
- PUNCH PRESS OPERATORS
- ASSEMBLERS—VYRŲ IR MOTERŲ

Patyrusių ir Nepatyrusių.
DIENŲ ARBA NAKTŲ DARBUI.
Taipgi ir nesveikuojanti žmonės galės dirbti lengva darbą.
BADGER TOOL AND MFG. CO.
1501 W. POLK STREET
Tel. CANAL 5510.

VYRŲ IR MOTERŲ
VAIKINŲ
MERGINŲ
Mokytis darbo spyruoklių industrijoje. Šis darbas užtikrins jums ateitį po karo.
ADVANCE SPRING CORP.
1749 Carroll Ave.

BUSINESS CHANCES
Biznio Progos

TAVERNA PARDAVIMUI su refrigeratorium, restauranto rakandais. Viskas nauja. Viskas turi buti parduota, nes savininkas išeina į armiją. 4311 S. Halsted St., BOUlevard 0214.

$300 REIKALINGA
nupirkti 4 kambariu su krautuve namą. Uždarvti porčiai, viškai. Likusi suma $30.00 į mėnesį. 2649 W. 43rd St. Parduos arba mainys.
JANATA,
4257 CERMAK ROAD,
LAWndale 4949.

FINANCE AND LOANS
Finansai ir Paskolos

PASKOLINS PINIGŲ ANT pirmu morgičių. Rašykite Box 2744, 1739 So. Halsted St.

PROFESSIONAL SERVICE
Profesionalis Patarnavimas

TURITE FISTULĄ ARBA Piles? Aš pasakysiu jums kaip pasveikau. Atsiųskite konvertą su stampa, H. K. Bergman, P. O. Box 56, Chicago 90.

HELP WANTED—MALE
Darbininkų Reikia

Reikia DARBININKŲ
KARINIO MAISTO PRAMONĖ

AUKŠČIAUSIA INDUSTRINĖ MOKESTIS.

Pradžiai mokestis 72½c. į valandą $1.08¾ po 8 valandų dienos darbo arba 40 valandų savaitę.
$1.45 į valandą, 7 darbo dieną savaitėje.
5c. valandai naktimis, bonus dabar mokamas.
Nereikia mokėti unijos mokesčio.
SENIORITETO TEISĖS.
GARANTUOTA DARBO SAVAITĖ.
Apmokamos atostogos po 1 metų tarnybos. Ligoninės išlaidos. Gyvybės ir ligoj apdrauda.
TINKAMA PRIEŽIURA
KARO BONŲ DOVANOS.
Šalia Stock Yard'ų.
GERA TRANSPORTACIJA.

AGAR PACKING AND PROVISION CORP.
4057 SO. UNION AVE.

ARBA EMPLOYMENT OFFICE,
1236 MILWAUKEE AVE.

VYRU
Darbas
BISCUIT
— ir —
CRACKER
Dirbtuvėje

Gražus, švarus darbas
BUTINOJ PRAMONĖJ

Laikas ir ½ už darbą virš 40 valandų savaitėje.

Apmokėtos atostogos.

Geri valgymo kambariai ir maistas už prieinamas kainas.

DIENŲ ARBA NAKTŲ DARBAS
Atsišaukite
CONSOLIDATED BISCUIT COMPANY
1465 W. 37th St.

PORTERIO KEPYKLAI. Gera mokestis ir valandos. REUTER'S BAKERY, 7177 W. Grand Ave.

MEDŽIO DARBININKŲ
Sprayers — Shaper — Machine sander—Karinis darbas. Viršlaikis. Atsišaukite 2607 Flournoy St.

PUNCH PRESS OPERUOTOJŲ
ASSEMBLERS IR PAGELBININKŲ
★100% Karinis darbas★
Naktų ir dienų šiftai. Mokestis ir plus bonus'ai. Laikas ir pusė už virš 40 valandų darbą.
4243 OGDEN AVENUE.

MEDŽIO DARBININKŲ
Cabinet makers, assemblers, pagelbininkų, sanders. Karinis darbas.
DOETSCH AND BAUER,
1534 Altgeld.

VAIKINŲ IR VYRŲ
DĖŽIŲ LANKSTYMO DARBAS. Patyrimas nebutinas. Nuolat darbas. Reguliarus algos pakėlimas.
CHICAGO CARTON CO.
4200 So. Pulaski Road.

BUS BOYS
Pastovus darbas, gera mokestis. Malonios darbo sąlygos.
Atsišaukite į Timekeepers' Office.
EDGEWATER BEACH HOTEL
5349 SHERIDAN ROAD.

REIKIA DOORMEN
Puikus apartmentų budinkas. Geniausios darbo sąlygos. Turi gražiai atrodyti. $110 į mėnesį. Pastovus darbas. Uniformos paruoštos. Matykite Mr. Wilk, Superintendent. 900 N. Michigan Ave.

HELP WANTED—MALE
Darbininkų Reikia

NEREIKLAUJAME JUSŲ PILIETYBĖS POPIERIŲ
Apščiai viršlaikio seniausioje įmonėje.
100% Karinis Darbas
Gera mokestis. Pastovus darbas.
DRILL PRESS, PUNCH PRESS OPERUOTOJŲ.
Jusų įrankių nereikalaujame.
Taipgi Turret Lathe operuotojų.
Milling machine operuotojų ir Assemblerių.
Minimum įrankiai, reikia turėti gabumo skaityti blue prints.. Atsišaukite asmeniškai. Netelefonuokite.
MERCURY MANUFACTURING COMPANY
4044 SO. HALSTED ST.

VYRAI! VYRAI!
Amžius neapribotas.
Pastovus, malonus, lengvas dirbtuvės darbas.
Patyrimas nereikalingas.
Picking and Assembling darbininkų. Receiving darbininkų. Kambarių valytojų pagelbininkų..
48 valandos į savaitę; laikas ir pusė už virš 40 valandų.
Dienų arba naktų darbas.
Incentive for night work.
2030 NORTH KOLMAR AVE.

REIKIA VYRŲ IR VAIKINŲ
BENDRAS DIRBTUVĖS DARBAS.
★100% Karinis darbas★
GERA MOKESTIS, PASTOVUS DARBAS.
GITS BROS. MFG. CO.
1846 S. KILBOURN AVE.

REIKIA VYRŲ PRIE KARŲ IŠKROVIMO
Karas nesitęs amžinai.
BUKITE GUDRŲS, ĮSIGYKITE SAU DARBĄ BUTINOJ, TAIKOS METŲ MAISTO PRAMONĖJE.
THOMSON & TAYLOR DIVISION
536 W. CERMAK ROAD.

FAUNDRĖS DARBININKŲ
- MOLDERS
- CORE MAKERS
- INSPECTORS
- GRINDERS.

LIGHT GRAY.
★100% Karinis darbas★
Aukščiausia mokestis. Geriausios darbo sąlygos. Desplaines dirbtuvė. Busas sustoja prie vartų.
CHICAGO FOUNDRY CO.
1856 MINER ST.
DESPLAINES, ILL.

VYRŲ DĖL IŠKROVIMO ir prikrovimo karų ir trokų, taipgi bendram dirbtuvės darbui darbininkų. Daug viršlaikio už laika ir pusę mokesčio. BIRD and SON, INC., 1472 W. 76th St.

REIKIA NAKTINIO SARGO.
2141 W. Hubbard.

REIKIA VYRŲ
Vidutinio amžiaus, apsukrių su įrankiais. Lengvos išdirbystės darbas. Patyrimas nebutinas. Englewood Millwork Co. 1534 W. 59th Street.

DŽENITORIŲ
Naktų darbas.
Trumpos valandos
7 naktys į savaitę.
$125.00 PRADŽIAI.
400 W. Madison St.
Kambarys 833.

MECHANIKO SU PATYRIMU prie trokų. KREMA TRUCKING CO., 618 W. Elm St., WHItehall 2440.

DOCKMEN, naktų darbas. Krema Trucking Co., 618 W. Elm St., tel. WHItehall 2440.

REIKALINGAS VYRAS, indų plovėjas. Atsišaukite 3465 South Morgan St.

REIKIA DARBININKŲ
BENDRAM DIRBTUVĖS DARBUI Gera mokestis ir viršlaikis. Pastovus darbas. Puikiausios darbo sąlygos.
UNIVERSAL FORM CLAMP CO.,
1238 N. Kostner Ave.

Dirbtuvės Dženitorių
Pastovi vieta.
ADVANCE SPRING CORP.
1749 CARROLL AVE.

HELP WANTED—MALE
Darbininkų Reikia

REIKIA VYRŲ DIRBTUVĖS DARBAMS.
68c. Į VALANDĄ
Laikas ir pusė už virš 40 valandų. 54 valandų savaitė.
THOMAS MOULDING FLOOR COMPANY,
4528 W. 51st St.

FINIŠERIŲ, ofisų rakandai. Modern spray įrengimai. Gera mokestis. 39 No. Halsted. HAYmarket 2730.

BUTINAS KARINIS DARBAS
DRILL PRESS IR MILLING MACHINE DARBININKŲ
WITTENMEIER MACHINERY CO.,
850 N. SPAULDING AVE.

PORTER HOUSEMEN
Pastoviai, $110 arba $95.00 ir valgis. 2 savaičių atostogos.
Atsišaukite
956 E. 58th St., Room 201

Reikia Dženitorių
Lengvas naktų darbas. Amžius nesvarbu. Medikalė egzaminacija. Atsišaukite į MUSEUM OF SCIENCE AND INDUSTRY, Jackson Park.

REIKIA DŽENITORIAUS
Švari šviesi dirbtuvė. Northwest side. ALBany 4404.

INDŲ PLOVĖJO, dalį laiko arba pilną. Gera mokestis. Atsišaukite tuojaus. 2936 Milwaukee.

REIKIA BATSIUVIO. Nuolat darbas. Vyro tarp 40—50 metų. Jesse Shoe Shop. 82 W. Harrison.

PERSONAL
Asmenų Ieško

IEŠKAU GYVENIMUI draugės; turi but pažangi rimta, nuoširdi, čiuina ir švori, taro 26-38 metų. Aš esu vaikinas. Jei ilgu, rašyk, Box 2745, 1739 S. Halsted St., Chicago, Ill.

FURNISHED ROOMS—TO RENT
Gyvenimui Kambariai

IŠSINUOMOJA KAMBARYS
Su visais patogumais.
Švarus, blaivus vyras vienas arba su partneriu, kurie norėtų gyventi. Galėtų jeigu norėtų namie ir valgyti pasitaisyti. Visą flatą butų galima naudotis ir turėti pilną laisvę Taippat galėtų gyventi ir vedusi pora be vaikų. Galite matyti savininką pusę po 3 popiet ir vakare iki 9 val. 4208 South Washtenaw Ave. LAFayette 9024.

KAMBARYS ANT RENDOS vedusiai porai ar pavieniams; gali vartoti virtuvę. Tel. HEMlock 1375.

FOR RENT—IN GENERAL
Rendai—Bendrai

RENDON BUVUSI batų taisymo šapa per 20 metų, su gyvenimui kambariais; 2 mėnesiu duosiu rendą nemokamai. 1752 West 57th St.

FLATAS DYKAI beismente dėl prižiurėjimo pečiaus. 6538 South Western Ave.

RENDON 1 KAMBARYS ir maudynė. Apšildomas ir šviesus ant trečio, priešaky. 3231 Emerald Ave.

FATS FOR VICTORY

1 Save waste kitchen fats. 31 tablespoonsful make a pound.
2 Put waste kitchen fats into any metal container.
3 Rush waste kitchen fat to your meat dealer. It will be in the fight in 21 days.

REMKITE TUOS, KURIE GARSINASI "NAUJIENOSE"

NEPILNO Laiko DARBAI

Ar galite dirbti 4 ar 5 valandas per dieną priedu prie jusų reguliario užsiėmimo?

Šitai ypačiai yra kreipiama į patriotines šeimininkes, kurios nėra pasamdytos reguliariškam darbui ir kurios norėtų dirbti ir jaustis, kad jos aktyviai prisideda prie karo laimėjimo; kreipiama taip pat į tuos, kurie pageidauja savo pajamas padidinti ir kurių užsiėmimas leis jiems šį darbą dirbti.

Mums bus reikalinga ekstra darbo rankų rugsėjo mėnesio bėgyje, kad galėtų apdirbti tomačių derlių. Ar jųs pasirengę dirbti dalį laiko rugsėjo mėnesio bėgyje? Didelę produkcijos dalį sudaro valdžios užsakymai ir jie bus sunaudoti ginklnuotoms jėgoms. Balansas yra labai reikalingas civiliams gyventojams čia ir užsienyje ,ir mes, kaip amerikiečiai, turime žiurėti, kad nė dalytėlė maisto niekais nenueitų.

Jums bus mokama tiek pat, kaip ir reguliašikiems darbininkams, ir jųs galėsite pasirinkti tokias valandas, kokios jums bus patogios. Musų samdos departamentas bus atidaras iki pusiaunakčio. Ateikite bile laiku bei užsirašykite, ir atlikite savo pareigą PERGALĖS LAIMĖJIMUI.

CAMPBELL SOUP CO.
(CENTRAL DIVISION)
2550 WEST 35th STREET