The First and Greatest Lithuanian Daily in America
NAUJIENOS
THE LITHUANIAN DAILY NEWS
PUBLISHED BY THE LITHUANIAN NEWS PUB. CO., INC.
1739 South Halsted Street, Chicago, Illinois
Phone CANal 8500
Pirmas ir Didžiausias Lietuvių Dienraštis Amerikoje

NAUJIENOS
THE LITHUANIAN DAILY NEWS
Entered as second-class matter March 7, 1914 at the Post Office at Chicago, Ill., under the Act of March 3, 1879

The First and Greatest Lithuanian Daily in America
NAUJIENOS
THE LITHUANIAN DAILY NEWS
PUBLISHED BY THE LITHUANIAN NEWS PUB. CO., INC.
1739 South Halsted Street, Chicago, Illinois
Phone CANal 8500
Pirmas ir Didžiausias Lietuvių Dienraštis Amerikoje

VOL XXX | Kaina 3c | Chicago, Ill., Šeštadienis, Rugsėjo-September 11 d., 1943 | No. 214

VOKIEČIAI SAKOSI UŽĖMĘ VATIKANĄ, ROMĄ

AMERIKOS IR BRITŲ KAREIVIAI IŠKELTI TARANTO BAZĖJE

Penktoji J.A.Valstybių armija palaužė vokiečių pasipriešinimą Napolio srity

LONDONAS, rugs. 10 d. — Vokiečių kariuomenė šiandien okupavo Romą, paskelbė vokiečių kariuomenės štabas. Romoj buvusios italų karo jėgos pasidavė maršalui Kesselring, kuris vadovavo vokiečių puolimui, sako vokiečių pranešimas, padarytas iš Hitlerio štabo.

Vokiečių žinių agenturos skelbia, kad vokiečių kariuomenė užėmė Vatikaną. Vokiečiai perėmė savo protekcijon visą Vatikano miestą. Italų karo jėgų viršininkas Romos srityje, pasidavė vokiečiams, sako nacių radijas.

SĄJ. ŠTABAS Š. AFRIKOJ, rugs. 10 d. — Vokiečių kariuomenė šiandien pradėjo pulti Romą, sako iš italų sostinės atėjusios žinios. Ryte marš. Badoglio valdžia dar kontroliavo viską, bet vokiečiai dėjo pastangas pagrobti sostinę.

Praeitą naktį keli vokiečių lėktuvai jau bombardavo Romos centrą. Šį rytą vokiečių artilerija pradėjo apšaudyti pietų priemiesčius. Vokiečiai nori priartėti prie Vatikano. Buvo pasklidę gandai esą Italijos karalius Viktor Emanuel atsistatydinęs savo sunaus naudai, bet vėliau tie gandai buvo paneigti.

Napolio sritin iškelta J.A. Valstybių kariuomenė palaužė vokiečių pasipriešinimą, sako štabas. Amerikiečiams teko pradėti kovas su vokiečiais tuojau išlipus į krantus. Gen. Clark vadovaujama armija jau pradėjo supti patį Napolį.

Kiti J.A.Valstybių ir britų kariuomenės daliniai iškelti Taranto bazėje. Gen. Montgomery kariuomenė stumiasi pirmyn iš Kalabrijos. Visuose trijuose frontuose sąjungininkams pavyko paimti nelaisvėn didokas vokiečių skaičius.

Vokiečių divizijos penkis kartus puolė gen. Clark kariuomenę, bet kiekvieną kartą buvo atmuštos. Vokiečių atakos susilpnėjo, dabar pradėjo pulti amerikiečiai. Aviacija ir karo laivai padeda iškeltiems kareiviams.

Nacių karo vadovybė dėjo visas pastangas sulaikyti amerikiečius. Kai kareiviai buvo keliami į krantus, tai 40 vokiečių bombanešių puolė atplaukusius laivus. Salerno srityje buvę vokiečiai taip pat smarkiai pasipriešino.

Radijo pranešimai pasakoja, kad vokiečiams pavyko įsistiprinti keliose šiaurės Italijos miestuose.

ŠEŠI ITALIJOS KARO LAIVAI ĮPLAUKĖ Į GIBRALTARĄ IR PASIDAVĖ

Marš. Badoglio apleido Romą, vokiečiai stengiasi sudaryti fašistinę valdžią

LA LINEA, Ispanija, rugs. 10 d. — Šeši Italijos karo laivai šiandien įplaukė į Gibraltaro uostą ir pasidavė sąjungininkams.

Britų uostan įplaukė du kreiseriai, du naikintuvai ir du lėktuvnešių pagalbiniai laivai.

Šie Italijos karo laivai paklausė marš. Badoglio ir sąjungininkų admirolo Cunningham nurodymų.

(Vokiečiai sakosi, kad jų lakunams pavykę nuskandinti 3 italų laivus.)

—v—

Italų karo laivai apleido Spezzia

—v—

LONDONAS, rugs. 10 d. — Trys dideli italų karo laivai, kreiserių ir destrojerių lydimi, vakar išplaukė iš Spezzia uosto.

Italų admirolai nenori, kad jų karo laivai patektų į vokiečių rankas. Italų laivai Tirėnų jura plaukia į Sardinijos pakraščius.

Keli laivai jau pasiekė Sardinijos uostus, o kiti plaukia į Siciliją ir šiaurės Afriką.

Badoglio vakar apleido Romą

—v—

BERNAS, Šveicarija, rugs. 10 d. — Šiandien ryte italų agentura pranešė, kad premjeras Badoglio, valstybės reikalais, vakar buvo priverstas išvažiuoti iš Romos.

Romoje marš. Badoglio paliko savo pavaduotoją, marš. Caviglia, kuris laikinai tvarko visus valdžios reikalus.

Agentura nepraneša kur Badoglio išvažiavo ir koki yra jo kelionės tikslai.

—v—

Hitleris vakar kalbėjo per radiją

LONDONAS, rugs. 10 d. — Šiandien pietų metu Hitleris pasakė trumpą kalbą per radiją Vokietijos gyventojams.

Hitleris pasisakė, kad jis jau prieš pusę metų žinojęs, jog italai rengiasi "išduoti" vokiečius.

Vokietija siuntė pakankamai paramos italams, bet jiems truko valios tęsti karą, pareiškė Hitleris.

ORAS

Šiltesnis.

Saulė teka — 6:27; leidžiasi — 7:08.

Sajungininku Laivynas Artėja Prie Albanijos

ŠIOS DIENOS KARO VEIKSMAI

ITALIJOJ: Amerikiečiai atmušė vokiečius Napolio srity ir supa miestą. Sąjungininkai užėmė Taranto bazę ir kelia karo medžiagą. Vokiečiai sakosi užėmę Romą. 6 italų karo laivai įplaukė į Gibraltarą.

RUSIJOJ: Sovietų kariuomenė užėmė Mariupolį. Rusai artėja prie Poltavos, veržiasi Doneco baseino gilumon.

KINIJOJ: Stiprios japonų jėgos puolė kiniečių kariuomenę Anhwei provincijoj.

N. GINĖJOJ: Australijos ir Amerikos kareiviai supa japonus Lae srityj.

—v—

Naciai sudarys fašistinę valdžią

—v—

LONDONAS, rugs. 10 d. — Berlyno radijas šiandien praneša, kad Romoje bus sudaryta fašistinės Italijos valdžia su Mussolinio pritarimu.

Patirta, kad vokiečiai deda pastangas užimti Romą ir Italijos sostinėje sudaryti valdžią.

Valdžios pryšakin vokiečiai išstums fašistą Farinacci, kuris klauso visų Hitlerio nurodymų. Italijos lėktuvai skrenda į Sicilijos ir šiaurės Afrikos aerodromus.

—v—

Vokiečiam vadovauja gen. Blaskowitz

—v—

LONDONAS, rugs. 10 d. — Patirta, kad vokiečių karo jėgoms Italijoj vadovauja patyręs vokiečių generolas Johannes Blaskowitz.

Gen. Blaskowitz vadovavo vokiečių kariuomenei Lenkijos užpuolimo metu, pasižymėjo per Prancuzijos ir Belgijos kovas.

Paskutiniu metu jis blogai sugyveno su Hitleriu, nes Blaskowitz visą laiką buvo priešingas užpuolimui ant sovietų Rusijos.

—v—

—Britų narlaiviai nuskandino 13 "ašies" laivų, sako admiralitetas.

—Pirmą trečios paskolos dieną jau parduota bonų už $43,742,000.00.

—Senatorius Downey siulo sustabdyti šaukimą vyrų kariuomenėn, kol nebus sutvarkytas namų frontas.

Italai atiduoda ginklus prancuzam

BERNAS, Šveicarija, rugs. 10 d. — Labai maža Prancuzijoj buvusios italų kariuomenės dalis leidosi nuginkluoti.

Vieni priešinasi vokiečiams, kiti su ginklais atvyksta į Šveicariją, o tretieji atiduoda savo ginklus prieš vokiečius kovojantiems prancuzams.

Sąjungininkai Veržiasi Italijon

NAUJIENŲ-ACME Telephoto

Rodyklės sako kuriose vietose sąjungininkai iškėlė kareivių vakarų Italijos ir Sardinijos pakraščiuose. Daugiausia kareivių iškelta Napolio srityje. Šalia Napolio išsikėlė gen. Clark su visa penktąja J. A. Valstybių armija.

SOVIETŲ KARIUOMENĖ ŠIANDIEN UŽĖMĖ MARIUPOLIO UOSTĄ

Argentinos užsienio reikalų ministeris Storni atsistatydino dėl Hull notos

MASKVA, Rusija, rugs. 10 d. — Sovietų kariuomenė šiandien užėmė didelės strateginės svarbos Azovo juros uostą Mariupolį, paskelbė Stalinas.

Juodųjų jurų sovietų karo laivynas padėjo karo jėgoms užimti šį svarbų miestą. Jurininkai iškėlė daug kareivių į vakarus nuo Mariupolio ir atkirto vokiečius.

Rusai žengia pirmyn Poltavos kryptimi, Bachmačo fronte ir Doneco srityje.

—v—

Sekr. Hull nota keičia kabinetus

—v—

BUENOS AIRES, Argentina, rugs. 10 d. — Argentions užsienio reikalų ministeris adm. Storni šiandien įteikė gen. Ramirez atsistatydinimo pareiškimą.

Argentinos spauda kaltina Storni esą jis davęs progos sąjungininkams nelemtoj šviesoj nušviesti visą Argentinos politiką.

Storni atsistatydinęs dėl sekr. Hull notos, kurioj jis atsisakė duoti Argentinai Amerikoj gaminamų ginklų.

—v—

Naciai sakosi užėmę Špicbergeną

LONDONAS, rugs. 10 d. — Vokiečių agenturos šiandien paskelbė esą trečiadienį jų kariuomenė užėmusi Špicbergeną, kuris randasi 600 mylių atstumoje nuo Grenlandijos.

Manoma, kad vokiečiai padarė šį pranešimą propagandos sumetimais.

Naciai nori pataisyti krintančią Vokietijos gyventojų nuotaiką.

—v—

Siulo F.D.R. taikai paruošti

—v—

CHICAGO, Ill., rugs. 10 d. — Viceprezidentas Henry Wallace šiandien pasiulė prezidentą F. D. Rooseveltą nuolatiniu taikos konferencijos pirmininku karui pasibaigus.

Wallace atvyko į Chicago, kur jis rengiasi pasakyti didelės reikšmės politinę kalbą.

Prezidento Roosevelto gabumai ir visame pasaulyje išgarsėjęs prestižas daro jį tinkamiausiu žmogumi tokiai konferencijai vadovauti.

—v—

Žymiai pablogėjo anglių buklė

—v—

WASHINGTON. D. C., rugs. 10 d. — Sekretorius Ickes pareiškė, kad su Italijos pasidavimu žymiai pablogėjo Amerikos anglių buklė.

Dalis Amerikoj kasamos anglies reikės vežti į Italiją. Pradėti pasitarimai su angliakasiais dėl ilgesnių darbo valandų. John Lewis siulo įvesti 8½ valandos darbo dieną.

Manoma, kad netrukus angliakasių unijos atstovai vėl pradės pasitarimus su kasyklų savininkais.

ITALŲ KAREIVIAI DAR KONTROLIUOJA TIRANĄ IR ALBANIJOS UOSTUS

Rommelio divizijos prasilaužė Brennerio srity, italai traukiasi prie Šveicarijos

LONDONAS, rugs. 10 d. — Skaitlinga Amerikos ir britų karo laivų armada šiandien įplaukė į Jonėnų jurą; sąjungininkų laivai veža galingą invazijos kariuomenę į Albaniją. Šios žinios ateina iš Šveicarijos, kuri atydžiai seka visus karo veiksmus pačioje Italijoj ir Balkanuose.

Vokiečių žinių agenturos skelbia, kad jų kariuomenė jau okupavo Valoną ir Durazzo, du svarbiausius Albanijos uostus. Jie pridėjo, jog naciams pavyko nuginkluoti visas Albanijoj buvusias italų divizijas. Šios žinios neatitinka tikrenybę. Italų kariuomenė kontroliavo ne tiktai Albanijos sostinę Tiraną, bet visus šios Balkanų valstybės uostus.

MADRIDAS, Ispanija, rugs. 10 d. — Patirta, kad gen. Rommelio vadovaujamos tankų divizijos prasilaužė pro Brennerio tarpeklį ir pamažu slenka į Po slėnį. Italų kariuomenė kelias dienas laikė pozicijas pasienyje, bet negalėjo pasipriešinti moderniškom šarvuotom divizijom. Pasienį gynusi italų kariuomenė tvarkingai traukiasi į Alpių kalnus. Manoma, kad italai pasitrauks į Šveicariją, jeigu nepajėgs atsispirti vokiečiams Caporetto kalnuose.

Kovos eina Genovos, Milano, Bologna, Tortona ir kituose šiaurės Italijos miestuose. Gyventojai pirmą kartą džiaugsmingai pritarė kariuomenei.

Kai kuriuose pramonės centruose darbininkai kovoja kartu su Italijos kareiviais prieš įsiveržėlius.

Žinia apie pasitraukimą iš karo ir įsakymas priešintis vokiečiams buvo sutiktas su didžiausiu džiaugsmu visoje Italijoj.

—v—

Amerikiečiai užėmė Ventotene salą

—v—

SĄJ. ŠTABAS Š. AFRIKOJ, rugs. 10 d. — J.A.Valstybių karo laivai užėmė Ventotene salą, kuri randasi 25 mylių atstumoje nuo Napolio.

Amerikos invazijos laivynui vadovauja adm. Henry Hewitt, jo laivams kelis kartus teko gintis nuo vokiečių bombanešių.

Radijas praneša, kad vokiečiams pavyko įsistiprinti Genovos mieste ir uoste. Genovoj buvęs italų garnizonas gynėse, bet nepajėgė tinkamai pasipriešinti šarvuotoms vokiečių divizijoms.

—v—

—Vengrijos regentas Horthy privertė pasitraukti premjerą Kallay. Bus sudarytas naujas kabinetas.

—Senatorių komitetas atvyko į Kiska. Jie tiria kariuomenės gyvenimo sąlygas.

Graikijoj italai neklauso britų

—v—

KAIRAS, Egiptas, rugs. 10 d. — Britų gen. Maitland šiandien pakartotinai įsakė Graikijoj esančiai italų kariuomenei grįžti Italijon ir atiduoti ginklus sąjungininkams.

Italų gen. Vecchiarelli, kuris komanduoja italų jėgas Graikijoj, įsakė kareiviams neklausyti nei vokiečių, nei britų, nei amerikiečių.

Jeigu italai tęs šią politiką, netrukus jie liks be duonos, sako Maitland.

—v—

Italijos karalius esą atsistatydinęs

—v—

LONDONAS, rugs. 10 d. — Iš Šveicarijos ateinančios žinios sako, kad Italijos karalius Viktoras Emanuel atsistatydinęs savo sunaus naudai.

Šiandien ryte Romos žinių agentura oficialiai paneigė šias žinias.

Vokiečių agenturos skelbia, kad praeitą trečiadienį princo Humberto žmona su vaikais perėjo Šveicarijos sieną.

—v—

—Vakar dienos Hitlerio kalba tęsėsi tiktai 16 minučių.

—Japonai užėmė ir nusavino visus italų turtus Šanchajuj.

—Amerikos ir britų policija areštavo 17 Sicilijos mafijos lyderių. Rengiasi suimti ir daugiau šios bandos narių.

Vėliausios Naujienos

— Milano radijo stotis vakar vakare paskelbė, kad italų garnizonas, kovojęs prieš nacius, pasidavė vokiečių kariuomenei.

— Londono sluoksniai mano, kad šiandien Badoglio valdžia paskelbsianti karą Vokietijai.

— Britų kariuomenės daliniai iškelti Ostijos uoste, pačioje Romoje prasidėjo tankų kovos su vokiečių kareiviais. Vokiečiai skelbia, kad Romoje jie užėmę tiktai vokiečių ambasadą.

— Tvirtinama, kad maršalas Badoglio su karalium atskriden į šiaurės Afriką.

— Berlyno radijas skelbia, kad Albanijoj ir Balkanuose eina kovos tarp vokiečių ir italų. Italai nesiduoda nuginkluoti.

— Leit. Ona Barnataitis gavo Legion of Merit medalį už pasižymėjimą Filipinų kovų metu. Ji vadovavo slaugėms.

Proclamation

RECOGNIZING THE FACT that in carrying the war into enemy territory, we shall need greater amounts of money than any nation has ever asked from its citizens in all history, I, FRANKLIN D. ROOSEVELT, President of the United States of America, do officially proclaim that on Thursday, the ninth of September, 1943, the Third War Loan shall be launched.

As Commander-in-Chief, I hereby invoke every citizen to give all possible aid and support to this Third War Loan drive, not only so that our financial goal may be reached, but to encourage and inspire those of our husbands and fathers and sons who are under fire on a dozen fronts all over the world. It is my earnest hope that every American will realize that in buying War Bonds in this Third War Loan he has an opportunity to express voluntarily and under the guidance of his conscience, the extent to which he will "back the attack."

The American people supported well the first and second War Loan drives and in fact did even more than was asked of them. Our need for money now is greater than ever, and will continue to grow until the very day that Victory is won; so we must ask far more sacrifice, far more cooperation than ever before.

IN WITNESS WHEREOF, I have hereunto set my hand and caused the seal of the United States of America to be affixed.

DONE at the City of Washington, this twenty-sixth day of July, in the year of our Lord nineteen hundred and forty-three, and of the Independence of the United States of America the one hundred and sixty-eighth.

[SEAL]

By the President:
CORDELL HULL
Secretary of State.

Franklin D. Roosevelt

ELEANOR ROOSEVELT

DOROTHY J. BELLANCA

3RD WAR LOAN

15 BILLION DOLLARS

The Third War Loan is your loan.

The securities on sale fit your purse. Check the one which is applicable to you and buy it to the point of personal temporary sacrifice. Always keep in mind your sacrifice is only temporary because you do not give your money away when you "buy" War Bonds; you lend your money at interest. Your money is not even frozen. In the event of an emergency—and the record shows that Americans are not redeeming their Bonds except in the event of true emergencies—your Bonds are redeemable.

The United States Government has never in its history repudiated a Government Bond. As further evidence of the strength of this country to guarantee repayment of your money, United States potential wealth amounts to $89,000 per capita. Even with the heavy current war expenses, our national debt is only $1100 per capita.

Only a country like ours could make such a deal with its citizens: repay you with interest for a loan of your money to protect you and your family against enemies which would murder, rob, or enslave you.

The number one "buy" for you is the familiar Series E War Bond. Twenty-seven million American workers are buying Series E Bonds at the rate of $420,000,000 a month. Your Third War Loan duty is to buy at least one extra $100 Series E Bond above your regular buying. Buy more if you can.

Keep these facts in mind about the Series E Bonds:

They come in $25, $50, $100, $500 and $1,000 denominations. They sell for 75 per cent of their maturity value. They pay you $4 for every $3 invested if held until maturity, which is 10 years from issuing date. You may redeem them at any time 60 days after issue without notice at stated redemption values. Every Bond carries this redemption table.

"Back The Attack!"

Courtesy Los Angeles Examiner.

MISS HARRIET ELLIOTT

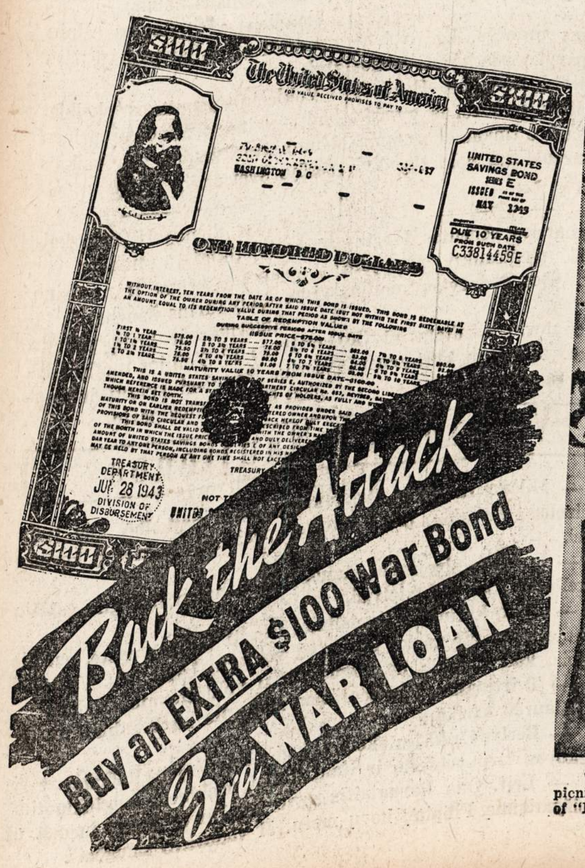

Wisconsin Insurance man shown in the photo insert and at a recent picnic where he set up his own office and sold more than $80,000 worth of "E" Bonds.

Courtesy Dayton Daily News

Mrs. Alma McEowen is a welder in an aircraft plant at Troy, Ohio. She is buying War Bonds to Back the Attack of her husband and three brothers, all seeing active duty on the fighting fronts.

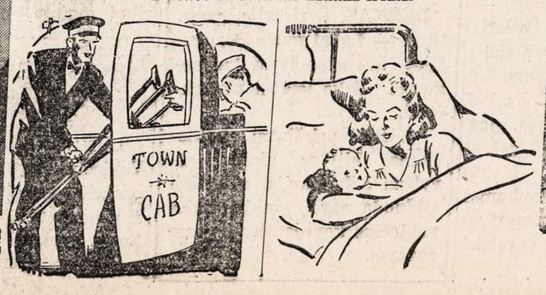

This Is Our Battle

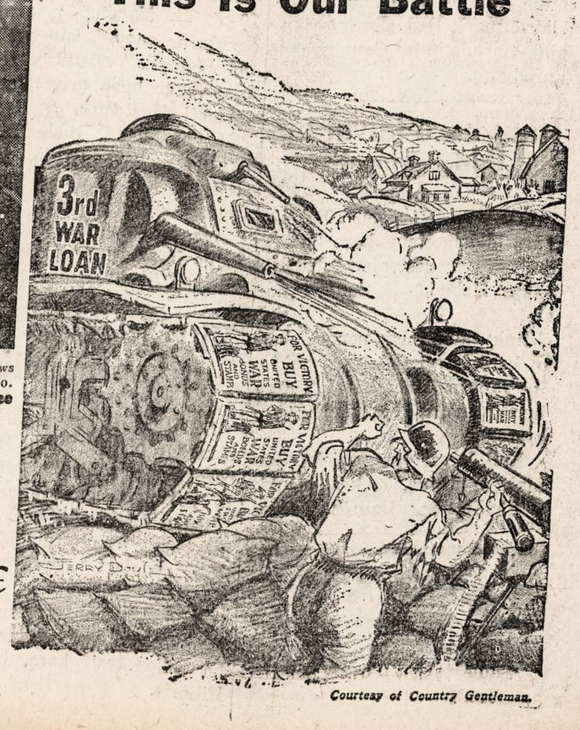

Courtesy of Country Gentleman.

LIETUVOS KONSULO P. DAUŽVARDŽIO ŽODIS

AMERIKOS LIETUVIŲ KONFERENCIJOS DELEGATAMS

Lietuva ir lietuvių tauta dalyvauja šiam pasaulio kare ir žmonėmis, ir darbu, ir turtu. Lietuviai kariauja, kenčia ir miršta ne tik Lietuvoje, bet visuose karo frontuose ir nesuskaitomuose priešų "Sibiruose". Jų turtai yra išplėšti ir sunaikinti. Jiems žiuri į akis žiaurusai badas ir baisiosios ligos. Jų padėtis sunki ir skaudi. Jos palengvinimui ir bado bei ligų nugalėjimui ir brangių gyvybių apsaugojimui lietuviai kreipiasi į savo laisvuosius ir laiminguosius brolius bei seseris ir prašo pagalbos. Pagalba jiems yra reikalinga dabar, ir bus reikalinga ateityje.

Šiuo tenka pabrėžti, kad po šio karo, vienas iš aktualiausių reikalų bus gelbėjimas nuo karo nukentėjusiųjų. Pirmoje vietoje bus reikalinga ir turės buti parupinta maistas, aprėdalas, ir vaistai. Jeigu tas nebus laiku padaryta, tai kils revoliucijos, išsivystys badas, ligos ir epidemijos. Šitą visi gerai supranta ir visokiais budais ruošiasi tam kelią užbėgti, ir nelaimingiesiems pagelbėti. Juk ne kam kitam, kaip tik tam yra įsteigtas Foreign Relief and Rehabilitation Operations komitetas. Juk ne kam kitam, kaip tik tam yra sudarytas American Inter-Allied Relief Committee on Post War Requirements. Šituo pačiu tikslu neseniai buvo United Nations Food Conference. Šitam tikslui kiekviena okupuotų valstybių kilmės tauta turi Amerikoje nuo karo nukentėjusiems gelbėti fondus. Tie visi fondai įvairiais budais dirba. kapitalus kelia, drabužius bei avalines renka ir ruošiasi tai dienai, kurioje bus galima sukeltą kapitalą panaudoti ir reikalingą pagalbą suteikti.

Lietuvių kaimynai ir apylygio skaičiaus kitų tautų išeiviai jau turi surinkę nemažas sumas pinigų ir didelius kiekius įvairių reikmenų. Štai lenkai turi prikrovę kelius sandėlius drabužių bei avalinės ir yra surinkę keturis milionus dolerių. Holandai, nedidelės, bet turtingos valstybės išeiviai turi sukėlę 560 tukstančių dolerių, yra surinkę daug drabužių ir prinėrę (primezgę) daug įvairių nertinių daiktų. Kita nedidelės tautos išeivija—Norvegai—yra surinkę nuo karo pradžios 850 tukstančių dolerių, ir 350 tukstančių dolerių vertės drabužių, kuriuos laiko dideliam sandėly Chicagoje. Neskaitlingi, tik apie 25,000 skaičiuje, Luxemburgo išeiviai yra surinkę arba visokiais budais sukėlę netoli dvidešimts tukstančių dolerių. Visų geriausiai, tačiau, yra pasirodę graikai: jų fondas nuo karo pradžios yra sukėlęs per dešimts milionų dolerių. Šiais metais jie yra sukėlę netoli 400 tukstančių dolerių.

Aukščiau suminėtieji ir daugelis kitų fondų bei šalpos organizacijų yra nariais National War Fund, kuris ruošia š. m. spalių mėnesy nacionalinę rinkliavą, kuria mano sukelti 125 milionus dolerių. Iš sukeltos sumos bus duodama kiekvienam fondo nariui (fondui) proporcinė suma pagal nustatytą biudžetą. Iki šiol yra paskelbti sekami paskirstymai—U. S. O., $61,227,000; United Seemen's Service, $4,125,000; War Prisoners Aid, $2,320,000; Belgian War Relief Society, $325,000; British War Relief Society, $5,698,000; French Relief Fund, $2,183,000; Friends of Luxembourg, $121,000; Greek War Relief Association, $5,122,000; Norwegian Relief, $200,000; Polish War Relief, $3,750,000; United China Relief, $9,873,000; United Czechoslovak Relief, $234,000; United Yugoslav Relief Fund, $2,238,000; Refugee Relief Trustees, $2,809,000; United States Committee for the Care of European Children, $812,000.

Lietuvių fondai, kol kas, to fondo nariais (member agencies) nėra ir lietuviams iš to fondo jokio paskyrimo taip pat nėra.

Lietuviai, proporcionaliai, iki šiol šitoje srityje padarė nedaug. Kyla klausimas, kodėl nedaug? Atsakymų tam gali buti keletas, bet į juos visus gilintis netenka —prisiminsiu tik vieną. O tas vienas tai tas, kad lietuvių fondai (jų daug) palyginamai maži, neturi biznišku aparatų ir nėra įtraukę visuomenės nuolatinian bendrąjan darban. Mano studija parodė, kad tik tie fondai yra pasekmingi, kurie turi manadžerius, ir kurie turi nuolatinius narius. Vieni iš pasekmingųjų fondų turi nariams nustatytus mokesčius, o kiti (pavyzdžiui graikų) pačių narių pasirinktas ir nusistatytas mėnesines ar metines duokles.

Butų praktiška ir naudinga, kad konferencija nutartų ir kam nors pavestų sudaryti Amerikoje vieną tikrai praktišką fondą, ir pasižadėtų bei kitus paragintų į tą fondą aukoti ir atitinkamomis duoklėmis apsidėti. Tikiu, tas pilnai apsimokėtų ir lietuvius ant lygios papėdės su kitomis taumis pastatytų.

Viso geriausio visiems!

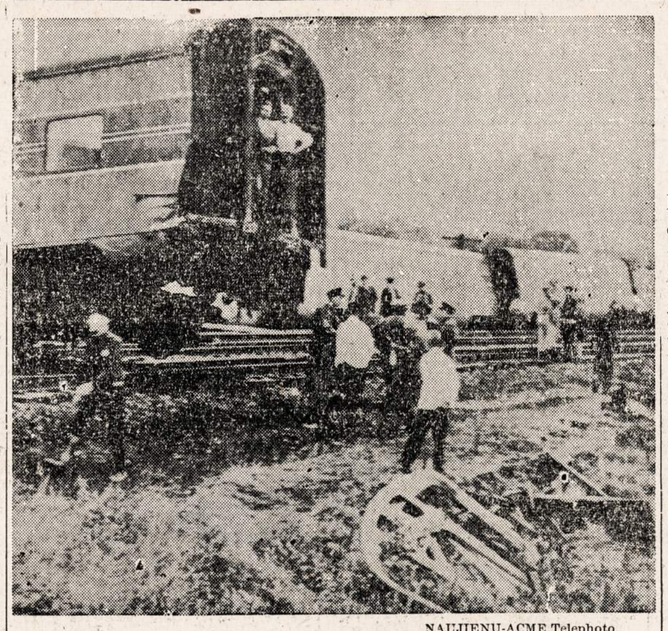

NAUJIENŲ-ACME Telephoto

Canastota stotyje 20th Century traukinys nukrito nuo bėgių ir smarkiai sutrenkė iš Chicagos į New Yorką važiuojančius keleivius. Nelaimės metu užmušti trys inžinieriai. Keleiviai nenukentėjo.

Ir S. Conradai Atostogauja

—v—

Stella ir Simonas Conradai, 4343 So. Troy st., išvažiavo į Wisconsin valstiją atostogu. Jie apsistojo Frank Bitauto vasarnamyje.

Su jais kartu išvažiavo Julija ir Adomas Vainoriai iš Cicero.

Jų namus prižiurės sunus Jonas ir marti May. Beje, pas Conradus neseniai atostogavo Mrs. Conradienės švogeris Sakalas, kuris yra rengeris Tennessee valstijoje.

— Stepcnas.

—v—

C. F. Kettering

General Motors Corporation kiekvieną sekmadienį duoda šaunius radio programus. Rytoj rugsėjo 12 dieną tame programe kalbės Charles F. Kettering direktorius of the General Motors research laboratorijos ir vadovas of the National Inventors' Council. Mr. Kettering yra plačiai žinomas kaipo "common sense" asmuo veikiantis šių dienų problemomis. Jis kalbės apie tokius dalykus, kurie prisideda prie Amerikos progreso.

PROGRAM

September 12, 1943
5:00 to 6:00 P.M. (EWT)

GENERAL MOTORS SYMPHONY OF THE AIR
presents the
NBC Symphony Orchestra

1. Overture to "The Impresario" — W. A. Mozart
2. "Vocalise" — Rachmaninoff
3. Suite; "Scenes Pittoresques" — Massenet
   a. Marche
   b. Air de Ballet
   c. Angelus
   d. Fete Boheme
4. "Pavanne" ..... Ravel
5. "Les Preludes" (Symphonic tone poem) — Liszt

Dr. Frank Black—Conductor

Garsinkitės 'N-nose'

AMERIKOS LIETUVIŲ KONFERENCIJOJ IR JOS PAŠONIUOSE

Anglijos lietuviai sveikina

Gauta ir perskaityta ilga kablegrama nuo Anglijos lietuvių organizacijų. Ji adresuota šitaip: "Lithuanian American Conference. United States of America". Nepažymėta nė viešbučio vardas, nei miestas, nei valstija. Matomai, Anglijos lietuviai tikėjosi, kad visi Amerikos gyventojai žinojo, kada ir kur konferencija įvyks. Ir jie neapsivylė: kablegrama gauta. Joje daug linkėjimų, padrąsinimo ir vilties demokratijų laimėjimui ir Lietuvos nepriklausomybei.

Moterų darbo pradžia

Delegatės pareiškė, kad vien konferencijos dalyviams jos parduos karo bonų už šimtą tukstančių dolerių. Pardavė už $130,000. Jei konferencijoj buvo 400 žmonių, kiekvienam įšpuolė po $320. Vieni nebuvo atsivežę pinigų, kiti čekių knygelės, o kiti pirko už stambias sumas.

Rupesčiai dėl finansų

Amerikos Lietuvių Tarybos iždininkas susirupinęs, nors sako, kad konferencijos tarimams vykdinti reikės bent šimto tukstančių dolerių, ir sako, kad tiek nesunku bus surinkti. Visa bėda esanti ta, kad perdaug pinigų esą siunčiama į konferenciją. Finansų komisija iš trijų delegatų dirba ilgas valandas, skaitliuoja, rekorduoja, bet iždininkas visą turtą turės paimti ir bus atsakingas už jį. Jis rupinasi, kad čekiai ir pinigai butų saugioj vietoj ir kad komisija nepadarytų klaidų. Kai kurie delegatai ėmė gąsdinti jį, kad pačioj konferencijoj jie sukels šimtą tukstančių dolerių ir jau buvo pradėję pirmsėdį raginti, kad tai butų padaryta.

Demokratija

Amerikos Lietuvių Taryba visur pabrėžia demokratiją. Konferencijos rezoliucijose ji niekur neaplenkiama. Visi kalbėtojai ir referantai ją kartoja. Reikalaujama atsteigti nepriklausomą, laisvą, demokratišką Lietuvą. Taip kalba katalikai, socialistai, sandariečiai. Kažin kodėl nė Lietuvos ministeris, nė generalis konsulas, nė kiti konsulai šito žodžio niekad nevartoja ryšium su Lietuva. Tai buvo aišku ir konferencijoj. Buvusis Estijos užsienio ministeris irgi išvengė šio žodžio savo kalboj.

Tikri patriotai

Galima tikrinti, kad didelis draugijų atstovų skaitlius neatvyko į konferenciją, nes organizacijos skyrė labai menkas sumas jų kelionei — po 10,15 20 ir 25 dolerius. Apklausinėjus virš šimtą delegatų pasirodė, kad vieni atvyko savomis lėšomis, kiti gavo dalį jų, bet nė vienas negavo ganėtinai. Sekant draugijų pranešimus laikraščiuose apie delegatų rinkimą ir jiems skiriamas sumas buvo aišku, kad kiekvienas turės išleisti savų pinigų. Taip ir įvyko. Visi jie patuštino savo kišenius, bet nė vienas nesiskundė. Visi buvo linksmi, entuziastiški, vilties ir gerų norų kupini. Kelionė, gyvenimas viešbutyj, bankietas, aukos, karo bonai reikalavo pinigų. Ir niekas dėl to nesiskundė; kiekvienas reiškė džiaugsmo atvykęs.

Reporteris

Naturalė Išvaizda
Naujų VELVATONE DANTŲ PLEITŲ

VARTOJAMAS NAUJAS PLASTIC MATERIOLAS NATURALĖS GUM SPALVOS DANTŲ PLEITOMS

NAUJOS RŪŠIES VELVATONE DANTŲ PLEITOS
$12.50
iki $39.50 už kiekvieną.

Neatsiduoda Be skonio. Naturalės spalvos. Neblunka. Visoj šaly žinomos dantų pleitos. Permatomos crystal clear pleitos. Plunksnos sunkumo, sanitarės. Patenkinimas garantuotas. Materiolas labai panašus į gamtinį. Vienos dienos talsymo patarnavimas. Nemokamas apskaičiavimas.

Darome pleitas įspaustas ir gautas tik iš laisniuotų dentistų

HEJNA BROS. DENTAL PLATE CO.
1724 S. Ashland 2nd Fl. Mon. 9251
Atidra nuo 9 iki 8. Šeštad. nuo 9 iki 4
KALBAME LIETUVIŠKAI
3945 W. 26 St. 2nd Fl. Law. 2908
30 N. Dearborn Rm. 806. Sta. 9649
Vidurmiesčio val. 9—6. Antradieni ir ketvirtadieni nuo 9 iki 7.

NELAUKITE—
RYTOJ GALI BUTI PERVĖLU!
Jei norite užsitikrinti nuo ugnies namus, baldus, automobilius, ar šiaip ką apdrausti, reikalaukite agento, arba brokerio, kad jis parupintų jums polisą per musų kompaniją. Nelaimei ištikus, neturėsite jokių nemalonumų.
"Mes esame pirmaklasiai nariai Chicago Board of Underwriters"
O'MALLEY & McKAY, Inc.
222 WEST ADAMS STREET KAMBARYS 1548-54
Telefonas CENTRAL 5208
GENERALIAI AGENTAI ŠIŲ KOMPANIJŲ:
COLUMBIA INSURANCE COMPANY
IMPERIAL ASSURANCE COMPANY
LUMBERMEN'S INSURANCE COMPANY
MASSACHUSETTS FIRE AND MARINE INSURANCE CO.
MICHIGAN FIRE AND MARINE INSURANCE COMPANY
PHOENIX INDEMNITY COMPANY.

S. L. A.
Susivienijimas Lietuvių Amerikoje yra didžiausia lietuvių organizacija. Tai lietuvių apdraudos tvirtovė Amerikoje. Tai lietuvių brolybės fraternalė organizacija. SLA trokšta dar daugiau gerų lietuvių suvienyti broliškais ryšiais vienon didelėn ir gražion šeimynon. Dabar eina SLA. Pažangos Vajus naujiems nariams priimti.
Susivienijimas iš apdraudos nedaro sau pelno, todėl Susivienijime apdrauda yra pigesnė. Bet Susivienijimas teikia lietuviams daugiaus, negu apdraudą. Susivienijimas veikia kulturinėje dirvoje, stiprina lietuvybę Amerikoje ir rupinasi bendrais lietuvių reikalais.
Dabar visose lietuvių kolonijose darbuojasi šimtai SLA. organizatorių. Kai vienas tų organizatorių atsilankys į jusų namus, paklausykite jo patarimo—prisirašykite prie Susivienijimo su visa savo šeimyna.
SUSIVIENIJIMAS LIETUVIŲ AMERIKOJE
307 West 30th Street, New York, N. Y.

MILLIONS AGREE—Miracle Whip does work *wonders* with salads! A unique combination of old-fashioned boiled dressing and fine mayonnaise, Miracle Whip is by far America's favorite salad dressing.

HELP WANTED!
WAITRESSES
FOOD CHECKERS
BUS BOYS
PORTERS
MADISON RESTAURANT
3950 W. MADISON ST.

TAISYMAI TINKANTI
VISOKIOS RŪŠIES
FURNASAMS
• PEČIAMS
• RANGES IR
• BOILERIAMS
★
MĖS GALIME PATARNAUTI VISOKIUOSE REIKALUOSE UŽ TINKAMĄ KAINĄ
NORTHWESTERN STOVE REPAIR CO.
662 W. ROOSEVELT ROAD
312 WEST 63rd STREET
2323 MILWAUKEE AVE.
8816 COMMERCIAL AVE.
Tel. MONROE 6600

MASTER WINDOW SHADE CO.
S. J. Vondrak Tel. Lafayette 4560
LANGAM UŽDANGALUS PADAROM ANT UŽSAKYMO
FIRANKOM LAZDAS...MES NUMIERUOJAM IR UŽKABINAM
TAVERNOMS, NAMAMS IR MOKYKLOMS VENETIAN BLINDS
1803 WEST 47th STREET (ARTI WOOD ST.)
CASH AND CARRY
Laimėjimui pirkite U. S. Bondsus ir Stampas.

ŠIMTAI ASMENŲ
BANK-BY-MAIL
DROVERS BANKE
Jei jųs turite taupymo arba čekių sąskaitą Drovers banke—jųs galite atsiųsti pinigus į savo sąskaitą paštu, arba—jųs galite išimti pinigus iš savo sąskaitos paštu.
Rašykite arba pašaukite mus dėl smulkmenų apie parankų bankininkavimą paštu. Į jusų reikalavimus bus greitai atsakyta. Telefonuokite YARDS 7000.
BANKINĖS VALANDOS:
Kasdien nuo 9 ryto iki 3 valandų popiet.
Šeštadieniais nuo 9 val. ryto iki 2 popiet.
DROVERS NATIONAL BANK
DROVERS TRUST & SAVINGS BANK
MEMBERS, FEDERAL DEPOSIT INSURANCE CORPORATION
47TH STREET AND ASHLAND AVENUE • CHICAGO

STANLEY LITWINAS PATARIA JUMS
TAISYTI savo NAMĄ

Pataisykit namo stogą. Insulacijos darbas dviem budais— užlaikykit savo namą vėsiu šią vasarą ir bukit prisirengę dar didesniam kuro racionavimui sekančiai žiemai. Atlikit insulaciją šiandien. Užsakykit sau skrynas dabar. Atsineškite savo skrynų mieras, kol dar nevėlu.

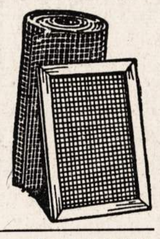

MES TURIME PILNĄ PASIRINKIMĄ AUKŠTOS RŪŠIES LENTŲ IR NAMŲ MATERIOLO—APROKAVIMAS DYKAI.

CARR-MOODY LUMBER COMPANY
STANLEY LITWINAS, Ved.
3039 SO. HALSTED ST.
Tel. VICTORY 1272
LIETUVIAI SALESMANAI.

MIDDLE-AGED PEOPLE are common offenders

If you're past 40, the chances are that your breath will be offensive oftener than that of a young person. Fermentation of tiny food particles caught by partial plates and dentures frequently cause this condition which you yourself may not detect but which is so offensive to others. Why not take the easy, pleasant precaution that so many fastidious people use to halt this fermentation—Listerine Antiseptic employed as a mouth rinse. It immediately makes the breath sweeter, purer, less likely to offend. Lambert Pharmacal Co., *St. Louis, Mo.*

Before Any Date Use
LISTERINE ANTISEPTIC
To Make Your Breath Sweeter

REMKITE TUOS, KURIE GARSINASI "NAUJIENOSE"

NAUJIENOS
THE LITHUANIAN DAILY NEWS
Published Daily Except Sunday by The Lithuanian News Pub. Co., Inc.
1739 South Halsted Street
Chicago, 8, Ill.
Telephone CANal 8500

Subscription Rates:
$6.00 per year in Canada
$6.00 per year outside of Chicago
$8.00 per year in Chicago
3c. per copy.

Entered as Second Class Matter March 7th 1914 at the Post Office of Chicago, Ill., under the act of March 3rd 1879.

Naujienos eina kasdien išskiriant sekmadienius. Leidžia Naujienų Bendrovė, 1739 S. Halsted St., Chicago, Ill. Telefonas Canal 8500.

Užsakymo kaina:

Chicagoje—paštu:	
Metams	$8.00
Pusei metų	4.00
Trims mėnesiams	2.00
Dviem mėnesiams	1.50
Vienam mėnesiui	.75
Chicagoj per išsiuntinėtojus:	
Viena kopija	3c
Savaitei	18c
Mėnesiui	75c
Jungtinėse Valstybėse, ne Chicagoj,	
Metams	$6.00
Pusei metų	3.25
Trims mėnesiams	1.75
Dviem mėnesiams	1.25
Vienam mėnesiui	.75
Užsieniuose:	
Metams	$8.00
Pusei metų	4.00
Trims mėnesiams	2.50

Pinigus reikia siųsti pašto Money Orderiu kartu su užsakymu.

Karo išlaidos

Liepos mėnesį Amerika karo reikalams išleido $6,500,000,000. Buvo reiškiama apgailestavimas, kad išleista vienu bilijonu dolerių mažiau, negu tikėtasi.

Tai skamba lyg kokia nesąmonė. Kaip galima apgailestauti, kad išleista mažiau, negu numatyta?

Tačiau taip yra. Reikia neužmiršti, kad karo reikaluose su išlaidomis nesivaržoma. Tiesa, žiurima, kad pinigai nebutų be reikalo eikvojami, bet šiaip išlaidų mažinimas nėra praktikuojamas.

Ir tai visai suprantama, kodėl taip yra: juo daugiau išleidžiama pinigų, juo daugiau pagaminama tankų, lėktuvų, bombonešių ir kitų karo pabuklų, o tai reiškia, kad kraštas yra geriau pasirengęs karui.

Amerikos karo išlaidos yra milžiniškos, bet užtai milžiniška yra ir karo gamyba. Ji viena pagamina daugiau ginklų, daugiau lėktuvų, daugiau amunicijos, negu pagamindavo Vokietija su visais savo partneriais. Apskaičiuojama, kad iki šių metų galo ji įvairių ginklų pagamins du kartus su viršum daugiau, negu jos priešai!

Bet pažiurėkime dabar, kiek jau karas iki šiol atsiėjo.

Prekybos departamentas apskaičiuoja, jog iki šių metų liepos 1 d. Jungtinės Tautos karo reikalams išleido $300,000,000,000 (300 bilijonų). Vokietijos ir jos talkininkų išlaidos per tą patį laiką siekė 115 bilijonų dolerių. Tokiu budu iki liepos 1 d. karui išleista $415,000,000,000. O iki naujų metų, kaip numatoma, karo išlaidos pasieks 450 bilijonų dolerių! Vadinasi, karui bus išleista daugiau, negu vienu laiku buvo apskaičiuojama visos Amerikos turto vertė! Bus išleista maždaug du kartu tiek, kiek atsiėjo Pirmasis Pasaulinis Karas, kurio išlaidos siekė $277,425,000,000.

Pereitais fiskališkais metais, kurie prasidėjo su liepos 1 d. 1942 m. ir baigėsi birželio 30 d. 1943 m., Anglija karo reikalams išleido $18,168,000,000; Kanada — $3,027,000,000; Vokietija — $26,400,000,000; Italija — $6,120,000,000; Japonija — $5,000,000,000, o Amerika — $77,000,000,000.

Kaip matome, skirtumas tarp to, ką išleido karo reikalams Amerika ir ką išleido kitos valstybės, yra milžiniškas. Bet tuo pačiu metu yra milžiniškas skirtumas ir karo pramonėje. Kitais žodžiais sakant, Amerika išleidžia daugiau pinigų, bet užtai ir pasigamina daugiau visko, kas karui yra reikalinga.

Karo finansavimas įvairiose valstybėse žymiai skiriasi. Amerika tiesioginiais mokesčiais sukelia tik 38 nuošimčius karo išlaidų, o paskolomis iš bankų — 45 nuošimčius. Tuo tarpu Kanada iš bankų skolina maždaug 30, o Anglija — 25 nuošimčius. Kitus pinigus karo reikalams tos šalys daugiausia sukelia tiesiogiais mokesčiais.

Bendrai imant, Amerikos žmonių mokesčiai nuo pajamų yra žemesni, negu kitų kariaujančių valstybių. Kadangi karo išlaidos vis didėja, tai tie mokesčiai planuojama pakelti. Iždo departamentas siulo planą, kuris siekiasi sukelti iš žmonių tiesiogiais mokesčiais dar 12 bilijonų dolerių.

Taigi, kitais metais galima tikėtis dar aukštesnių mokesčių, negu dabar mokame.

Italijoje siaučia suirutė

Tikslių žinių, kas dabar Italijoje dedasi, nėra. Viena tik aišku, — ten pradėjo siausti tikra suirutė.

Vokiečiai desperatiškai stengiasi įsitvirtinti svarbesniuose Italijos strateginiuose punktuose, kad galėtų kiek ilgiau sąjungininkų armijas sulaikyti ir tuo pačiu metu paruošti apsigynimo pozicijas šiaurėje.

Pranešimai iš Šveicarijos skelbia, kad karalius Emanuelis abdikavęs ir sostą pavedęs savo sunui Umberto.

Jei iš tiesų taip atsitiko, tai vargu kas karaliaus gailėsis. Tikrai nesigalės jo Italijos žmonės, kuriems jis užkorė Mussolinį ir jo gengsterišką fašistinę valdžią.

Tenka betgi pasakyti, jog ir Umberto sugebėjo su fašistine Mussolinio diktatura sugyventi. Sunku tad tikėti, kad Italijos žmonės galės jį toleruoti.

APŽVALGA

"BRACIA LITWINI"

Lenkai labai myli "brolius lietuvius". Bet šita meilė netrukdė jiems papasakoti savo pusiau-oficialiame informacijos leidinyje, kad nepriklausoma Lietuva buvusi vokiečių intrigos padaras.

Piešdamas neva "lietuviško pasienio žemės" (!) istoriją, "The Polish Review", savo numeryje iš rugsėjo 6 d. tarp kitko rašo:

"Aštuonioms dienoms prieš tai (prieš 1919 m. sausio 5 d.) Lietuvių Tautos Taryba, **vokiškų okupantų įkurta,** persikėlė iš Vilniaus į Kauną."

Jeigu Lietuvos Tarybą, kuri paskelbė Lietuvos nepriklausomybę, įkurė "vokiški okupantai", tai kas gi buvo pati nepriklausoma Lietuva? Šitoks klausimas kils kiekvieno lenkų leidinio skaitytojo galvoje. "The Polish Review" straipsnio autorius palieka šitą klausimą be atsakymo, pasitikėdamas, kad skaitytojai patys "susivoks".

Lenkų biuletenio rašytojas vadina Lietuvą ne valstybe, o tiktai Lenkijos **"lietuviška pasienio žeme"** ("Lithuanian borderland"). Labai "mandagus" apibudinimas!

Ir kam visa tai daroma? Tam, kad butų pateisintas Želigovskio smurto žygis, atliktas 1920 m. spalio 9 d., ir Vilniaus pagrobimas.

Kad tą žygį viešai pasmerkė Tautų Sąjungos prezidentas, lenkų biuletenis užtyli.

Kad Želigovskis čia pavartojo apgavystę, apsimesdamas neklausančiu Lenkijos valdžios "maištininku", lenkų rašytojas taip pat nepamini.

Bet "The Polish Review" pripažįsta, jogei, gen. Želigovskiui pagrobus Vilniaus kraštą, tenai buvo įsteigta **"Centralinė Lietuva"** (Litwa Sriodkowa). Šituo aktu pati Lenkijos valdžia pripažino, kad Vilnius ir Vilniaus kraštas yra **ne Lenkija, o Lietuva.**

Ar "broliai lenkai" negalėtų laikytis truputį daugiau teisybės, rašydami apie Lietuvą?

—v—

SOVIETŲ VALDŽIA PASIDARIUSI SUKALBAMESNĖ?

Washingtono komentatorius Jonathan Stout mano, kad probolševikiški Amerikos "liberalai" be reikalo gąsdina publiką, pasakodami, jogei Jungtinių Vastybių ir Britanijos santykiai su Maskva einą blogyn. Kaip tik priešingai, sako Stout, tie santykiai eina geryn.

Stalinas įsitikino, kad ne jisai vienas yra "realistas", kuris gali statyti didelius reikalavimus savo naudai. Vakarų demokratijų vadai taip pat supranta "realizmo" kalbą ir savo interesų neužmiršta. Londonas praneša, kad SSSR užsienio reikalų vice-komisaras Maisky jau tariasi su britų užsienio ministeriu Edenu ir JAV ambasadorium Winant'u.

Reikšminga yra tai, sako paminėtasai komentatorius, kad Maiskis skubinosi pasimatyti su Edenu po to, kai Amerikos žurnale pasirodė straipsnis, kurį parašė patikimiausias prez. Rooseveltui žmogus, Harry Hopkins. Tame straipsnyje išvadžiojama, kad Britanija ir Amerika nelabai tepaiso, ar sovietų valdžia darys su kuo nors separatinę taiką, ar ne, — nes Hitleris vistiek bus sumuštas:

"Butų tik vienas skirtumas, sako Hopkins, jeigu Rusija dabar pasitrauktų; tai — tas, kad šitam darbui atlikti imtų daugiau laiko."

Jeigu Rusija padės sąjungininkams sumušti nacius ir japonus greičiau, tai sąjungininkai bus jai dėkingi. Tačiau sąjungininkai nemokės jai už tai perdaug didelės kainos.

Hopkins'o negalima kaltinti esant sovietų priešu. Jisai skrido į Masvą pasikalbėti su Stalinu ir paskui, pagrįžęs, rašė apie sovietų valdžią labai palankiai. Jeigu dabar jisai sako Maskvai, kad Londonas ir Washingtonas gali apsieiti ir be sovietų talkos, tai Kremliaus ponams turi buti aišku, ką tatai reiškia.

—v—

MULKINA ŽMONES

—v—

Komunistų cibė juodais akiniais, kuri siuntinėjo "Laisvei" korespondencijas iš Pittsburgho konferencijos, vienoje jų parašė:

"Amerikos Lietuvių Tarybos konferencija, Pittsburghe... pasižadėjo šturmuoti už atsteigimą Lietuvoje smetoniško režimo..."

O konferencija pasisakė visai už ką kitą. Rezoliucijoje apie Lietuvos nepriklausomybės atstatymą Amerikos Lietuvių Konferencija aiškiai pasisakė už tai, kad nepriklausoma Lietuva butų atstatyta, **kaipo demokratinė respublika,** kurioje butų užtikrintos asmens ir piliečio teisės visiems gyventojams ir suteikta nevaržomo plėtojimosi laisvė kiekvienai tautinei, religinei ir kulturinei grupei. Ar tokia santvarka yra "smetoninis režimas"?

Per akis meluodami, komunistai pasirodo neturį nei padorumo, nei sąžinės. Jie mulkina publiką, nes iš apmulkintų žmonių jie daro biznį.

—v—

SMULKIOS ŽINIOS IŠ VISUR

—v—

— Italija turėjo 1,200 J.A. Valstybių kareivių nelaisvėj. Amerikoj jau yra 50,000 italų belaisvių.

— Praeitą šeštadienį popiežius telefonu kalbėjosi su Rooseveltu.

— Vatikano gubernatorius Enrico Galeazzi iš Lisabono iškrido į Londoną.

— Vokiečių gen. Hannecken įsakė konfiskuoti danų turtą vokiečių armijai.

— Praeitais metais vokiečiai mirtinai sumušė Kurt Schuschniggo sunų Vokietijos koncentracijos stovykloje.

—v—

Vice-prezidentas Wallace Chicagoje

—v—

Penktadienį, rugsėjo 10, Chicagon atvyko Jungtinių Valstijų vice-prezidentas Henry A. Wallace. Pasikalbėjime su spaudos atstovais jis pareiškė, kad taikos konferencijoje, po karo, turėtų pirmininkauti prez. Rooseveltas.

Turėdamas tokių lingvistinių (kalbos) gabumų, kokių prezidentas turi, turėdamas tokį prestyžą visame pasauly, kokį prezidentas Rooseveltas yra įgijęs, jis atrodo idealus asmuo pastoviam taikos konferencijos pirmininkui, kalbėjo vice-prezidentas Wallace.

Kai kurie iš korespondentų pastebėjo: O kaip su Churchillu?

— Rooseveltas! Aišku, aš esu amerikonas — atsakė vice-prezidentas.

Tuo tarpu kai kurie laikraštininkai praneša, jogei prezidentas Rooseveltas yra nusitaręs nominuoti tai vietai patį vice-prezidentą Wallace.

Vice-prezidentas Henry A. Wallace Chicagos Stadione (prie Madison gatvės ir Ashland avenue) pasakys svarbią kalbą šį vakarą.

Prof. Pakštas Apleido Chicagą

—v—

Grįžęs iš konferencijos Pittsburghe, Pa., prof. Kazys Pakštas visą savaitę viešėjo pas Dievo Apveizdos parapijos klebona, kunigą Antaną Martinką. Profesorius Pakštas vakar išvyko atgal savo pereigoms į Northfield College, Charleston, Minnesota.

—v—

Telefonų Darbininkai Prašo Pakelti Algas

Prieš kurį laiką Illinois Union of Telephone Workers kreipėsi į Karo Darbo Tarybą reikalavimu pakelti unijos nariams algas po 3 dolerius savaitėje.

Karo Darbo Taryba reikalavimą atmetė. Dabar ši unija ir vėl reikalauja algų pakėlimo.

Unijai priklauso 4,800 asmenų, kurie palaiko telefono laidus tvarkoje.

—v—

Daržovių Paroda Chicagoje

—v—

Praėjusį ketvirtadienį, rugsėjo 9 dieną, Soldier Field stadione atsidarė trijų dienų Victory darželių paroda.

Joje yra išstatyti pavyzdžiai daržovių, gėlių ir vaisių, taipgi namie kenuoto maisto.

Parodos atidarymo proga kalbėjo Jungtinių Valstijų žemės ūkio sekretorius Wickard, gubernatorius Green, Victory darželių komiteto Illinois valstijoje pirmininkas Lester Norris ir kiti.

Agrikulturos departamento sekretorius pareiškė, kad visoj šaly šįmet Victoy daržų buvo kultivuojama 20,000,000. Iš to skaičiaus Illinois valstijoje jų buvo kultivuojama daugiau nei 1,000,000.

Paroda tęsiasi tris dienas. Ji pasibaigs šiandien, rugsėjo 11 dieną.

Tačiau ne vien daržovių, vaisių ir gėlių galima matyti parodoje. Yra pildomas įdomus ir turtingas programas, kurių numeriai susidaro iš kalbų, šokių, muzikos i dainų.

Įžanga nemokama. Patartina visiems ją atlankyti. Galima atlankyti bet kuriomis valandomis dienos metu ir vakare iki jos uždarymo.

—v—

Pirmą Dieną Pardavė $43,742,000 Karo Bonų Chicagoj

Ketvirtadienį, rugsėjo 9 dieną, prasidėjo Trečios Karo Paskolos vajus. Cook Kauntėje tą dieną parduota bonų vertės $43,742,000.

—v—

Nubaustas Už Atskiedimą Pieno

Milwaukee, Wis. — Distrikto Teismas nubaudė Waukesha kauntės farmerį Earl Kletsch $25.00. Piene, kurį jis pardavė, buvo pridėta 15 nuošimčių vandens. Farmeris sakė teisme, kad jis nežinąs, kaip vanduo patekęs į pieną.

—v—

Reynold Warnis Išliko Gyvas

Iš 65 tik 7-ni išsigelbėjo

Reynold Warnis, sunus Stanley ir Teresės Warnių, 4157 S. California Ave., tarnauja Merchant Marines.

Tulas laikas atgal jų laivą ištiko nelaimė. Laivas taip greit nuskendo, kad iš 65 įgulos narių tik 7-ni išsigelbėjo.

Reynoldas dabar atostogauja Chicagoje, bet neužilgo grįš ir vėl prie savo pareigų.

— Stepenas.

STASYS IVOŠIŠKIS

Spudai

(Tęsinys)

"Ant vieno naujo namo laiptų pamačiau dvi jaunas merginas, linksmai besikalbančias paskutine savo namų kroniką. Viena jų, apsidariusi išeiginiais drabužiais, matyt, atėjo aplankyti savo draugės, vienos tų namų tarnaitės. Pastaroji stovėjo ant pačios aukštutinės pakopos, ir kai aš ėjau pro jas šaligatviu, jos kojos buvo šulig mano veidu. Tų kojų aš negalėjau nepastebėti, nes jos buvo nuogos beveik ko aukščiau kelių, ir ant gražiai išglodintų akmeninių laiptų, miesto vidury, jos atrodė egzotiškai. Nuo kojų aš dirstelėjau į ją pačią, susidomėjau, ir — tartum pats perkūnas trenkė į pačią mano gyvatą ir nusiuntė mano gyslomis karštus žaibus net iki galų kojų. Per vieną akimojį aš pasidariau tos merginos vergas...

"Kad tu gerai galėtum suprasti tuos kerus, aš pasistengsiu tau aprašyti, kaip ji atrodė. Visų pirma, ji buvo jaunutė; jai galėjo būti vos septyniolika metų. Ji, matyt, nesenai buvo atvykusi iš kaimo ir ne visai dar buvo apsipratusi su miesto uždedamais varžtais; bet tas gyvenimas ją, matyt, labai domino, nes visas jos veidas tiesiog rytė rijo jos draugės žodžius. Ji buvo laiba, baltaplaukė, apvalaus veido, su labai gražiomis rožėmis iš šonų, o iš plačių jos aklų, skaisčiai mėlynų, švytėjo nekalto kūdikio nusistebėjimas. Ji taip godžiai gaudė savo draugės žodžius, jog net jos lūpos prasivėrė, o visas jos kūnas atrodė sustingęs. Ji nebuvo tikrai graži, bet ji turėjo dovanų, vertingesnių už grožį: jaunystę, sveikatą ir tiesiog kankinantį moteriškumą. Ne tik jos kojos, bet ir rankos iki pažastų buvo apnuogintos. Ta lengvutė, marga suknelė, kurią ji buvo užsimovusi, aiškiausiai buvo ne jai siūta: ji taip glaudžiai laikė atptempusi gražiai apvalų jos kūną, jog kiekvienas jo išlinkimas, mažiausias įdubimas buvo išryškintas lyg meistriško skulptoriaus ranka; o jaunutės krūtys, rodos, nebegalėjo tilpti po ta ankšta uždanga ir veržėsi pro ją į laisvę...

"Aš sustojau šalimais ant šaligatvio ir, dėdamasis žiūris į skaistųjį gretimo sodo apgerbą, šonu įsmeigiau akis į tą užkerėjusią mane merginą. Bežiūrint neišpasakyta aikštis ėmė dundėti mano gyslose, jog man net širdį sugilo, o ausys, rodės, neišlaikys tos staigios vidaus audros ir sprogs paplūsdamos karštu krauju. Gal tu stebėsies tuo mano karštumu ir vadinsi mane ar nesubrendusiu vaikėzu ar gašlium? Bet tai, deja, netiesa. Aš tokios audros niekad prieš tai nebuvau jautęs; nesu jautęs panašios ir po to. Nežinau, ką man reikėtų kaltinti besiteisinant: ar tą pavasarišką nuotaiką, kur kvapi ir spindinti kybojo gatvėje, ar viliojantį tos merginos stuomenį. Aš apsčiai buvau matęs gražių moterų kūnų Vokietijoje, kur teko susidraugauti su bronzinėmis nackkulturininkėmis; bet ciniškai apnuogintas moters kūnas mano geismui tiek apie grožį tekalba, kiek nupūstos pienės griaučiai; o tos jaunutės laumės išvaizda, savo ryškiais, bet nebaigtais sakyti, pažadais, net ir spitriui būtų žadėjusi suteikti visos tos pavasariškos pasakos laimę. Reikėjo tik uždaryti ją savo glėbyje...

"Aš dėjausi laukiąs kažko ir ėmiau žingsniuoti šaligatviu, bijodamasis į jas tiesiai pažvelgti, kad jodvi mano veide neišskaitytų tos aistrų audros, kuri kratė mane kaip laukų drebulės lapą. Priėjęs artimą gatvės kampą, aš girdėjau savo proto paliepimą žengti dar žingsnį ir nebesivarginti; bet, deja, tos leipios kančios buvo malonibs, saldžios, ir aš lemiamojo žingsnio žengti nepajėgiau.

"Jodvi ilgai ilgai kalbėjosi, o aš, išvargintas, nukamuotas, dvoklinau šalia jų iš vieno galo į kitą, visą laiką dėdamasis, kad jų nematau. Kai pagaliau viešnia atsisveikino ir nuėjo, jaunoji laumė atidarė duris, žvilgterėjo į mane maloniomis akimis ir dingo koridoriuje. Aš sustojau gatvėje ties langu nenorėdamas eiti namo: argi aš galėjau sutikti su tuo, kad tokia milžiniška, niekad nejausta audra manyje turi išsisklaidyti be menkiausio žaibo? Kad tas antžmogiškas aistros pakilimas nueitų niekais, kaip ubago malda? Man atrodė, kad ji galėtų sukrėsti pasaulį—ir tik toks galas?...

"Dyrodamas prie to lango, aš jaučiausi lyg išpliektas šlapia, šlykščia mazgote per veidą. Atsigręžiau ir ėmiau vedžioti akis per kažkokį skelbimą apie kambario išnuomojimą. Ir staiga man mintyje išsiryškino sumanymas: nutariau eiti pasiteirauti apie tą kambarį. Aš nežinojau, iš kurio buto buvo ta mergina, bet įsigeidžiau būtinai ją dar kartą iš arti pamatyti ar bent sužinoti, kur ji gyvena. Aš nieko nesitikėjau, bet brutalusis mano susijaudinimas negalėjo ir nenorėjo sutikti su tuo, kad tas įvykis taip niekais turi pasibaigti. Mano sumanymas jokių įtarimų negalėjo sukelti, tad drąsiai paskambinau į to kambario savininkų butą, — juoba, kad aš tikrai buvau rengęsis susirasti sau patogesnį kambarį. Duris man atidarė taip staigiai, jog tas staigumas ir atidariusioji užkropė mano susijaudinimą tiesiog iš netyčių: prieš mane, sumišusi, su plačiomis rožėmis ant veidų, nušistebėjimo išplėstomis akimis, stovėjo ta jaunutė laumė iš gatvės...

"Tada aš pajutau tą nejaukų didžiausio susijaudinimo simptomą, kurį apibūdindami seni estetai sakydavo, kad jiems širdis pašoksta į gerklę. Ir iš tiesų, ji man suduhdėjo taip smarkiai, jog jai ankšta pasidarė krūtinėje, ir per valandėlę man kažkas karštas užgrūdo gerklę, ir aš net žiosterėjau stengdamasis atgauti kvapą. Kai ėmiau ją klausinėti, ji atsakinėjo man tyliai, nuleidusi akis ir visa kažkokia per jautri, susiglaudusi savy lyg mimozė, vis besitraukianti atgal — kūnu, ne žingsniais,— kaip skaisti panelė, laukianti norimo vyro agresijos. Ji, vargšė, tur būt, nė nesapnavo, kad tokia jos elgsena buvo tartum paskutinis mudviejų santykio saulutės šyptelėjimas: išsisiūbavusi mano aikšties audra ją prarijo, nugramždė ir pati, juoda, nesuvaldoma, liko to santykio viešpatė.

(Bus daugiau)

GELBĖKITE!
MUMS YRA REIKALINGAS JUSŲ PIANAS
Mes mokėsime aukštas kainas ir duosime tuojaus cash! Mums yra reikalingas jusų pianas, nežiurint kokiam stovyje jis butų ir bet kokios išdirbystės! Telefonuokite arba rašykite
A. S. ARMSTRONG
ANDover 3373
105 W. ADAMS.

AMERIKOS LIETUVIŲ KONFERENCIJA

(Tęsinys)

Džiaugiasi Amerikos lietuvių vieningumu ir konferencijos užsibrėžtais tikslais ilgametis Lietuvos diplomatas H. Rabinavičius ir teikia lakto patarimų.

Sekamą dieną vėl kalbų nestokuoja. Vienos trumpos, kitos ilgos. Delegatai ima skųstis, kad neliks laiko aktualiems konferencijos darbams. Jau ir reikšmingai kalbai jie nenorėtų duoti progos. Seni, patyrę kalbėtojai tai supranta. Pradėjo jausti tai ir pirmsėdis, tačiau jis be pakviestų kalbėtojų neatsisako bet kam leisti tarti savo žodį. Ilgesnę kalbą už visus kitus pasakė ponia Devenienė apie tremtinius į Rusiją. Tai buvo patetiška, kuo ne isterišką kalba, nes pati kalbėtoja ir jos šeima neapsakomus vargus pergyveno. Ji kalba ir jos širdis verkia. Ji reikalauja ne simpatijos, ne gerų žodžių tremtiniams, o skubios pagelbos nuo mirties, ligų, bado ir vargo. Ji kalbėjo iš rašto, šen ten pridurdama paaiškinimų, todėl tikiuos, jos kalba bus įteikta spaudai.

Pralotas Macijauskas atpasakojo, kaip jis bandė susisiekti su savo sesere senele Rusijos ištrėmime ir kaip visos pastangos nuėjo niekais. Kun. Končius dokumentališkai įrodinėjo, kokie žygiai buvo daromi per Amerikos Raudonąjį Kryžių ir kitas įstaigas gauti nuo Rusijos vyriausybės leidimą pasiekti Lietuvos tremtinius ir suteikti jiems pagalbos. Visos pastangos irgi nepasiekė tikslo, nes Rusija atsakitusi, kad lietuviai yra jos piliečiai ir niekas kitas neprivalo jais rupintis.

Tapo nutarta įgalioti Amerikos Lietuvių Tarybą ieškoti budų ir kelių susisiekimui su tremtiniais į Rusiją, rinkti jiems drabužius, avalinę, medikamentus ir kelti piniginį fondą jų gelbėjimui.

Auditorius J. Varkala kalba apie karo bonus aplamai ir kaip gausiai juos perka Amerikos lietuviai. Jis aiškina, kaip galima yra suorganizuoti sekmingus bonų pardavinėjimo vajus. Jis patiekia planą, kurį sekant galima butų apytikriai sužinoti, kiek karo bonų išperka Amerikos lietuviai. Jam jau pasisekę užrekorduoti 10 milionų dolerių vertės bonų, kuriuos pirko lietuviai. Jis esąs pasiryžęs skaitlines rinkti ir ateity.

Tuoj pasipylė pranešimai iš įvairių distriktų: Bostono, New Yorko, Philadelphijos, Baltimorės, Clevelando ir kitur. Kada vienas delegatas pasigiria, jog jo mieste lietuviai jau pirko bonų už $200,000, kitas paskelbia pusę milijono, trečias milioną. Rodos, ir galo nebus. Prasidėjo tikros varžytinės. Susivienijimo Lietuvių Amerikoje viršininkai priduria, kad da šios konferencijos metu jie pirks karo bonų už $50,000. Rymo Katalikų Susivienijimo prezidentas L. Šimutis praneša, kad ir ši organizacija taip pat padarys. Konferencija ir tarimą padaro, kuriuo einant Amerikos Lietuvių Taryba turės sukurti bonų pardavimo aparatą ir Amerikos lietuviai turės nupirkti bent už dešimtį milionų dolerių kiekvienos laidos bonų.

Tikra ekstazija pasireiškė rugsėjo 3 d. rytinės sesijos pradžioj, kada tapo gautas pranešimas, jog aliantai ėmė veržtis į Europos kontinentą per Italiją. Šaukimas "Valio!" pašokimas nuo kedžių ir vėliau Amerikos ir Lietuvos himnai. Džiaugsmo ašaros matėsi ant kiekvieno veido. Tuoj tapo pasiųstas sveikinimas musų krašto jėgų vadui prez. Rooseveltui ir Anglijos premjerui Churchillui.

Netoli visa rugsėjo 3 diena buvo pašvęsta rezoliucijų skaitymui, jų diskusijoms ir priėmimui. Rezoliucijos yra tarimai, tik skiriasi nuo paprastų įnešimų ir tarimų, kad pirma išdėstomos priežastys, o gale jomis pasiremiant daromas vienas ar daugiau nuosprendžių. Į konferencijos priimtasias rezoliucijas įeina ilga eilė nutarimų įvairiais bėgamojo momento klausimais. Jos užkrauja nesvietiškai daug darbų Amerikos Lietuvių Tarybai. Jos pareiškia neribuotą Amerikos lietuvių ryžtingumą gelbėti krašto vyriausybei karo pastangose. Jos nusako nedvejingą lietuvių kilmės Amerikos piliečių troškimą Lietuvai laisvės, nepriklausomybės ir demokratijos. Jos rodo susirupinimą Lietuvos žmonių vargais ir pažada pagelbą. Jos traktuoja Latviją ir Estiją kaipo mylimus kaimynus. Jos reikalauja teisingos ir patvarios taikos pasaulyj. Jos smerkia imperialistinius pasimojimus kai kurių valstybių praryti smulkesnes valstybes. Tos rezoliucijos viena po kitos bus paskelbtos spaudoj.

Taigi darbais ir tarimais konferencija buvo labai gausinga. Detaliams nebuvo laiko. Jie pavesti Amerikos Lietuvių Tarybai. —Reporteris

RADIO PROGRAMAI LEIDŽIAMI BUDRIKO KRAUTUVĖS PER 14 METŲ:

W. C. F. L. 1000 k. nedėlios vakare 9 valandą.
W. H. F. C. 1450 k. ketvergo vakare 7 valandą.

Pilnas didelis pasirinkimas namams rakandų, gerų Parlor Setų, Pečių, Karpetų, Radijų ir didelė Jewelry Krautuvė sykiu su Rakandų Krautuve po vienu stogu. Taipgi Rekordai, Gaidos.

Jos.F.Budrik
INCORPORATED
3241 S. Halsted St.
CHICAGO, ILL.
Tel. CALUMET 7237-4591

SAVAITRAŠTIS
"ARGENTINOS LIETUVIŲ BALSAS"
U. S. A. metams kainuoja Pusantro Dolerio
Galima išsirašyti per "Naujienas" arba tiesioginiai, adresuojant:
"A. L. Balsas"
Casilla de Correo 303,
Buenos Aires, Argentina

© King Features Syndicate All Rights Reserved.
HOW QUINTUPLETS relieve coughing of CHEST COLDS
Whenever the Quintuplets catch cold—their chests, throats and backs are rubbed with Musterole. So Musterole must be just about the best cold-relief you can buy!
Musterole helps break up local congestion in upper bronchial tract, makes breathing easier, promptly relieves coughing and tight, sore, aching chest muscles due to colds. In 3 Strengths: Children's Mild, Regular, and Extra Strong.
MUSTEROLE

GREITAM RUPTUROS PALENGVINIMUI

Galit pilnai pasitikėti
SYKES SERVICE
36 So. State

AR ŽINOTE KĄ RAŠO "KELEIVIS"

AR ŽINOTE, kodėl vieni jį giria, kiti keikia, bet visi mėgsta jį skaityti?

Net kunigai pasislėpę jį studijuoja, nors savo parapijonims draudžia jį į rankas paimti.

"KELEIVĮ" žmonės mėgsta dėl to, kad jis niekam nepataikauja ir nesibijo teisybę skelbti.

Žmonių mulkintojus ir apgavikus jisai lupa be jokio pasigailėjimo.

Be to, jame rasi visokių patarimų, pamokinimų, gražių eilių, įdomių paveikslų ir žinių iš viso pasaulio.

Kainuoja tik $2.50 metams.

Adresas toks:

"KELEIVIS"
636 Broadway
SO. BOSTON, MASS.

NAUJIENŲ-ACME Telephoto

Paveiksle matome du J. A. Valstybių generolus, kurie vadovauja sąjungininkų invazijai Italijoj. Dešinėje gen. Eisenhower, kuris vadovauja visai visoms sąjungininkų karo jėgoms. Kairėj gen. Mark Clark, kuris vadovauja penktai J. A. Valstybių armijai. Paveikslas nuimtas Afrikoje, prieš sąjungininkų invaziją į Italiją.

MIRĖ WILLIAM ZUBRISKY WATERBURY

SENAS AMERIKONAS LIETUVIS, IŠGYVENĘS ŠIOJ ŠALY 55 METUS

WATERBURY, CONN. — Rugpiučio 31 dieną šių metų čia mirė William Zubrisky, senas amerikonas lietuvis ir senas Naujienų skaitytojas. Jis skaitė Naujienas nuo pirmos jų laidos. Visuomet sakėsi mėgstąs skaityti ir visuomet laukė jų. Ypač gi laukė jų kai sirgo per paskutinius tris mėnesius.

Zubrisky buvo pirmas prezidentas Lietuvių Politikos Klubo Waterbury ir prigyveno laiką, kada pernai buvo minimos to klubo 50 metų sukaktuvės.

Jis buvo veiklus žmogus, tvirtos valios ir savistoviai protaująs. Niekuomet nesviruodamas pareikšdavo savo nuomonę.

Dvidešimt metų turėjo grosernę Waterbury, apylinkėje vadinamoje "Brooklyn Section". Po to pardavė biznį ir pastaruosius 15 metų dirbo Waterbury Farrel Foundry and Machine Company mašinų skyriuje. Jį mėgo visi, kurie pažinojo.

Atvyko jis iš Lietuvos daug prieš 55 metus, ir praleidęs kurį laiką Pennsylvanijoj, apsigyveno Waterbury. Velionies pasiliko žmona Amelija, sunus, duktė ir du anukai.

Senas Naujienų skaitytojas ir vienas Amerikos lietuvių pionierių išsiskyrė iš gyvųjų tarpo. Lai buna jam lengva naujos tėvynės žemė.

—v—

Įspėja Mėsos Krautuves

Kainų Administracijos Ofiso Chicagoj ir apylinkėje direktorius, Michael F. Mulcahy, penktadienį įspėjo šios srities mėsininkus, kad dabar yra daromas tyrinėjimas, ar krautuvės, parduodančios mėsą, nenusikalsta racionavimo patvarkymams.

—v—

360,000 Mokinių Chicagos Mokyklose

Antradienį, rugsėjo 7 d., atsidarė Chicagos viešosios mokyklos. Keturias dienas vėliau, butent penktadienį, rugsėjo 10-tą, pranešta, jogei viso viešosiose mokyklose užsiregistravo 360,000 mokinių — 25,000 mažiau nei pernai.

—v—

Radio

Juozo Budriko Radio Programas

Budriko radio programas sekmadienį, rugsėjo 12-tą, 9 valandą vakaro iš stoties WCFL, 1000 kilocycles. Programas bus įdomus ir įvairus. Žinomas dainininkas baritonas, Kastas Sabonis, yra prisirengęs palinksminti klausytojus gražiomis liaudies dainomis, o didžiulė orkestra muzikaliais kuriniais.

Programus leidžia Juozo Budriko Rakandų ir Radio Krautuvė, 3241 South Halsted st.

Juozo Budriko krautuvė dabar apvaikščioja 30 metų biznio sukaktuves su specialiais išpardavimais ir atmintinomis dovanomis.

ŠIS TAS IŠ AMERIKOS LIETUVIŲ KONFERENCIJOS

Kadangi jau yra tilpę platųs aprašymai iš atsibuvusios Amerikos Lietuvių Konferencijos Pittsburghe, tai čia pasitenkinsiu tik trumpais įspudžiais.

Konferencijoj prisiėjo buti kaipo delegatui iš 226 kp. SLA. Kaip jau visi žino, konferencija atsibuvo rugpiučio 2 ir 3 dienomis William Penn Hotely, Pittsburgh, Pa. Tad rugsėjo 1 dieną jau buvau pilnai prisirengęs vykti į tą garbingą lietuvių sueigą. Kadangi traukinys į Pittsburghą turėjo išeiti 9:30 val. iš ryto, tai 9 valandą jau buvau stoty, kur radau gerą grupę lietuvių ir šiaip keliauninkų. Jie stovėjo prie durų, pro kurias reikėjo eiti į traukinį. Pasirodė ir daugiau lietuvių, kurie važiavo į konferenciją, kaip tai, Sofija Barcus, draugė Millerienė iš Evanstono ir draugė Švelnienė; buvo ir daugiau, kurių pavardžių nežinau. Vis daugiau keliauninkų spietėsi prie durų.

Kaip tik durys atsidarė dar 20 minutų prieš traukinio išėjimą, visi galvotrukčiasi leidosi į traukinį, kad užėmus geresnes sėdynes. Mums lietuviams kone visiems teko gauti vietą vienam kare, tad ir buvo smagi kelionė, ypač dienos metu, kada viskas aplinkui galima matyti, o traukinys lekia kaip pašėlęs, tik retkarčiais kaip kur sustodamas ne ilgiau, kaip penkias minutes.

Dar tolokai nuo Pittsburgho abiem krantais platokos upės matėsi mažesnių ir didesnių įmonių, kuriose matyt dirbo apsigynimo darbus. O vakare jau pasiekėm Pittsburghą. Išlipę iš traukinio, turėjom eiti į William Penn Hotelį, kuris randasi apie pora blokų nuo stoties. Hotelis gana didelis ir švarus, todėl tenka manyti, kad daugelis delegatų buvo jame apsistoję. Pats gi Pittsburghas gana įdomus. Koks didumo, neteko mieruoti, ir kiek jame yra gyventojų, neteko skaityti. Tik yra tarp kalnų ir platokos upės, per kurią nutiesta daug tiltų. Tai tiek tepasakysiu, nes per trumpą laiką nedaug ką galima įsitėmyti.

Po konferencijos reikėjo skubėti į namus, o atėjus į stotį pasirodė dar didesnis susigrudimas, negu Chicagoj. Nors traukinių labai daug eina ir jie dideli, bet visi perpildyti gal daugiausia kareivių, taip kad truksta sėdynių ir nekuriem prisieina stovėti.

Man prisiėjo buti keliuose panašiuose suvažiavimuose, bet šis buvo turbut pirmas toks tvarkingas suvažiavimas. Todėl mano pageidavimas, kad ir toliau taip viskas sklandžiai eitų, kol bus reikalingi tokie suvažiavimai ar konferencijos.

— X. Š.

—v—

— Argentina bando kontrabandos keliu įsigyti J.A.Valstybėse gamintų mašinų ir kitų pramonės išdirbinių (ONA).

— Turkai prašo J.Valstybių ir britų leisti jiems pirkti gumos iš japonų (ONA).

—v—

Moderniška Pirtis

—v—

Douglas Bath House, 3516 W. Roosevelt Rd., yra žinoma lietuviams pirtis. Dabar šios pirties užveizda yra L. Shwartz. Pirtis naujai pertaisyta ir išdekoruota.

Čia galima tinkamai išsivanoti ir išsimiegoti. Po tokios pirties žmogus jaučiasi kaip neseniai užgimęs. Russian-Turkish pirtis yra tinkamiausia. Norėdami atgaivinti savo kuną, nuvykit į pirtį. (Sk.)

KODĖL KENTĖTI DĖL KOJŲ? D-RO Blasczynskio Gyduolės gaunamos vaistinėse, pagelbės Jums! BOROCYL Milteliai nuo niežėjimo, perdidelio prakaitavimo, prasto kvapsnio ir užkrėtimo odos, iššaukiančios atleto koją. BOROCYL skystis lengvoms žaizdoms, nuo perštėjimo, nudegimo, susižeidimų ir visokių odos ligų.
BOROCYL CO., 1200 N. Ashland Av. Tel. BRUNS. 7209

PADĖKITE SAVO KARO BONUS, NAMŲ IR INŠIURINO POPIERAS, IR KITAS BRANGENYBĖS Į
Apsaugos Dėžę
(SAFETY DEPOSIT BOX)
ATSILANKYKITE Į—
District National Banką
1110 West 35th Street,
BRIDGEPORTO KOLONIJOJ,
KUR RASITE PILNĄ PASIRINKIMĄ DĖŽIŲ NUO $3.00 METAMS, PRIDEDANT TAKSUS.
LIETUVIŠKAS PATARNAVIMAS.

THE DOUGLAS BATH HOUSE
3516 W. Roosevelt Rd., Chicago, Ill.
LOUIS SHWARTZ, NAUJAS UŽVEIZDA.
Viskas yra pertaisyta ir išdekoruota. Russian-Turkish pirtis yra geriausia. Čia galima ir pamiegoti už tą pačią kainą.
Trečiadieniais Speciali Diena Moterims

Jei Kam Reikalingi Pinigai
Duodam PASKOLAS
ant Pirmų Morgičių
UŽ MAŽESNĮ NUOŠIMTĮ
BE KOMIŠINO
Patarnavimas Greitas ir Teisingas

UNDER U. S. GOVERNMENT SUPERVISION.
STANDARD FEDERAL SAVINGS and LOAN ASSOCIATION of CHICAGO
JUSTIN MACKIEWICH, Pres. and Mgr.
4192 Archer Avenue • Virginia 1141

NATHAN KANTER
EXTRA! EXTRA!
Permainytas vardas ir adresas
MONARCH LIQUOR
Lietuviškas Žydukas
3529 S. HALSTED ST.
Phone YARDS 6054

J. P. VARKALA
VALSTIJOS REGISTRUOTAS AUDITORIUS
Perkėlė savo Raštinę į BRIGHTON PARKĄ
4148 ARCHER AVE.
Phone Virginia 2114
Su Income taksais ir kitais reikalais kreipkitės viršminėtu antrašu.

Sutaupysim jums pinigų perdirbdami musų dirbtuvėj Jusų seną setą į naują. Darbas garantuojamas.
ARCHER AVENUE FURNITURE MFG.
JOS. KAZIKAITIS, Savininkas.
4140 Archer Ave.
Telefonas LAFAYETTE 3516

FOTOGRAFAS
CONRAD
FOTOGRAFAS

Studija įrengta pirmos rūšies su moderniškomis užlaidomis ir Hollywood'o šviesomis. DARBAS garantuotas.
420 W. 63rd St.
Tel. ENG. 5883-5840

DIRBTINI DANTYS
Į kuriuos gražu žiurėti!
Nepaprastas pavertimas iliuzijos į tikrenybę. Yra labai prižiurima, kad išvengus raukšlių ir dirbtinos išvaizdos. Visos pastangos dedamos atbudavojimui naturalės iššiuros.
PERMATOMOS PLEITOS

Specializuotas Patarnavimas —jie turibut PERFECT 22.50
1 dienos patarnavimas
VULCANITE $12.85
DUBLIKATAI ..... $5.00 up
PATAISYMAI ..... $1.50 up
PLASTIC RESINS 3 dienų special
Kiti $35 ir aukš. Tikri, naturalųs Dirbame pleitas įspaustas ir gautas tik iš laisniuotų dentistų.
PEOPLES DENTAL LABORATORIES
10 W. Jackson, 3rd fl., roh State
Atidara vakarais iki 8:30 val. Šeštadieniais iki 6 vakaro.
Tobulas Pritaikymas Garantuotas

VICTOR BAGDONAS
LOCAL & LONG DISTANCE MOVING
Perkraustom fornišius, pianus ir visokius rakandus bei štorus. Vežam į farmas ir kitus miestus. Žema kaina. Musų darbas garantuotas. Taipgi pristatome anglis į visas miesto dalis.
3212 So. Halsted St.
Šaukite Tel. VICTORY 0066

Sophie Barcus
RYTINĖ RADIO VALANDA
—IŠ STOTIES—
W.G.E.S.
Kasdien nuo 8:45 val. ryto iki 9:15 val. ryto.
Subatomis nuo 8:30 iki 9:15 val. ryto.
Pirmadieniais taipgi 7:00 val. vakare.
Išgirskite vėliausias žinias muziką ir kitus įdomius pranešimus.

Acid Indigestion
Relieved in 5 minutes or double your money back
When excess stomach acid causes painful, suffocating gas, sour stomach and heartburn, doctors usually prescribe the fastest-acting medicines known for symptomatic relief—medicines like those in Bell-ans Tablets. No laxative. Bell-ans brings comfort in a jiffy or double your money back on return of bottle to us. 25c at all druggists.

ŠAUNIOS IŠLEISTUVĖS

Pereitą šeštadienį, rugsėjo 4 dieną, L. K. Ratelis surengė šaunias išleistuves savo nariui Antanui Paplauskui, kuris išvyko į kariuomenę antradienį, rugsėjo 7 dieną. Išleistuvės buvo Hollywood svetainėje, 2417 West 43rd Street, kur susirinko arti šimto Antano Paplausko giminių, draugų ir pažįstamų.

Taip pat buvo svečių iš Kęstučio Choro ir Ateitininkų Draugovės. Apie 11-tą val. vakaro buvo bendra vakarienė, kurios laiku pasakė atsisveikinimo kalbas Antano dėdės, Mr. Kukanauskas ir A. Jankaitis, paskui kalbėjo Mrs. Jurevičius, B. Zully, Mr. Janulis, S. Janush, W. Markun ir Mrs. Zully Paplauskienės motina. Iš Ateitininkų Draugovės kalbėjo W. Klemka, kuris irgi išvyksta į kariuomenę šiomis dienomis. Iš Kęstučio Choro kalbėjo p-lė L. Dagis, iš Rateliečių A. Jakutis, B. Lekšna, A. Grigalas ir Pvt. M. Motuzas, kuris buvo parvykęs iš kariuomenės keletui dienų atostogų.

L. K. Ratelis įteikė A. Paplauskui gražią dovanėlę, o nuo giminių ir draugų stambią sumą pinigais. Ant galo Antanas nuoširdžiai padėkojo visiems už atsilankymą atsisveikinti ir gražias dovanėles.

Išleistuvių tvarką vedė P. Juzėnas. Vakarienę parengė B. Motuzienė, J. Juzėnienė, B. Leksnienė, p-lė Petrošytė, p-lė Burbulytė ir p-lė Paliulytė. Garbė musų šeimininkėms už iškepimą tokio skanaus kugelio ir kitų valgių.

Po vakarienės buvo smagus šokiai ir skambėjo lietuviškos sutartinės iki vėlumos.

— Dalyvavęs.

HELP WANTED
WAITRESSES
FOOD CHECKERS
BUS BOYS
PORTERS
MADISON RESTAURANT
3950 W. MADISON ST.

Tillė Mockus Sužeista Dirbtuvėje

Tillė Mockus gyvena adresu 3228 So. Normal avenue. Nelaimė ištiko ją dirbtuvėje. Susižeidė koją, bet po kelių savaičių pagerėjo ir pradėjo dirbti.

Keletą dienų padirbo ir antra nelaimė ištiko ją. Jai įpiovė skaudžiai du rankos pirštu. Teko išbuti ligoninėje keletą dienų, o dabar ji randasi namie.

Kam leidžia laikas, malonėkite ją atlankyti, nes Tillė Mockus yra geros valios ir linksmo budo moteris.

Aš linkiu nuo savęs jai greitai pasveikti ir darbuotis su mumis kartu. Mes dirbame Agar Packing Co., kuri Naujienose garsinasi.

— Marcella Tverijonas.

NAMINIS FRONTAS

ŠIANDIEN VAKARE MARQUETTE PARKE VICTORY DARŽININKŲ PARENGIMAS

Šiandien, šeštadienį, rugsėjo 11 dieną, yra rengiama Garden V Party. Tai Victory daržininkų parengimas.

Jis įvyks atvirame ore, gatvėje, prie Marquette Road ir Fairfield avenue. Prasidės 8 valandą vakaro.

Bus šokiai, bingo, alaus, užkandžių.

Padarytas pelnas skiriamas vyrams, tarnaujantiems Amerikos ginkluotose jėgose.

Publika kviečiama atsilankyti. Mokėti nereikia.

Marquette Parko kolonijoj gyvena daug lietuvių. Parengimas yra daromas geru tikslu. Reikia tikėtis, kad lietuviai ir kitataučiai gausiai dalyvaus ir parems parengimą.

Joniškiečių Klubo Susirinkimas

Sekmadienį, rugsėjo 12 d., 1:30 val. popiet įvyks Joniškiečių Klubo reguliarus mėnesinis susirinkimas. Prašomi visi nariai susirinkti. Yra svarbių reikalų apsvarstyti. Bus išduota atskaita iš praėjusio pikniko.

— B. Vaitekunas, sekr.

Serga Marijonas Vaitekunas

Serga Marijonas Vaitekunas, 5211 South Kildare ave., Benedikto Vaitekuno sunus.

Prieš savaitę, butent rugsėjo 2 dieną, jam buvo padaryta apendicito operacija. Jis dabar guli Švento Kryžiaus ligoninėje, kambary 328.

Tikisi išeiti iš ligoninės šiandien arba rytoj, sekmadienį. Kas norės jį aplankyti, tai bus geriau lankyti namuose aukščiau pažymėtu adresu.

Checker Taxi Įvažiavo į Veličkų Taverną

4119 S. Ashland Ave.

TOWN OF LAKE. — Rugsėjo 10 dieną, 3:50 valandą ryto, Checker taxi automobilius įvažiavo iš šiaurės pusės į Veličkų taverną. Išvertė sieną, sudaužė barą, išlaistė degtinę. Namas dabar atrodo kaip tikri griuvėsiai.

Veličkai miegojo. Sako, kad su tokiu trenksmu įvažiavo, tartum devynios perkunijos butų trenkusios į namą. Net juos iš lovos išmėtė. Labai nugąsdino.

Draiveris buvo areštuotas. Buvo teismas, bet sprendimas liko atidėtas iki ateinančio penktadienio.

Fotografas nuėmė namo griuvėsių paveikslą. Jis pasirodys laikraščiuose. Checker taxi atstovas buvo atvažiavęs. Viską apskaičiavo. Sako, kad viskas bus atlyginta. Bet kas atlygins Veličkom už didelį išgąstį?

— Rep.

ALBERTAS GUMULIAUSKAS UŽBAIGĖ SKRIDIMO MOKYKLĄ

Cadet Albert Gumuliauskas, sunus Juozapo ir Marijonos Gumuliauskų, 10332 So. Wallace street, užbaigė skridimo mokyklą Stockton Field, California valstijoje, ir dabar išvyko į naują vietą.

P-nų Gumuliauskų trys sunųs tarnauja Dėdei Samui ir visi trys yra aukštai išlavinti. Vienas (aptiekorius) yra Afrikoje ir dirba ligoninėje kaipo vaistininkas.

Pp. Gumuliauskai yra pažangųs žmonės, praeity daug dirbę visuomenės darbuose. Ir dabar jie neatsisako prisidėti prie gero darbo.

— Kaiminka.

Sužeidė Alice Kapocius

Draugę Alice Kapocius, 3011 West 41st street, ištiko skaudi nelaimė. Ji, eidama per gatvę, pateko tarp dviejų pravažiuojančių mašinų, kurios ją sunkiai sužeidė — skaudžiai užgautas buvo kunas ir sulaužyta ranka.

Nuvežta į ligoninę, ji buvo be sąmonės. Atgavo sąmonę į antrą dieną. Dabar ji randasi namie paduotu aukščiau adresu.

Draugai ir draugės atlankykite Alice Kapocius, nes jai bus ramiau ir lengviau skausmą kentėti. Jųs priduosit jai daugiau energijos ir ramumo, nes vyras dirba, sunus tarnauja Dėdės Samo kariuomenėje, o duktė gyvena paskirai.

Draugė Kapocius priklauso Keistučio Pašalpos Klubui, tat klubiečiai turėtų atlankyti ją.

Aš nuo savęs linkiu savo bendradarbei greitai pasveikti ir vėl kartu darbuotis.

— Marcella Tverijonas.

Rekordinis "Šaltis" Chicagoje

Penktadienio rytą, apie 7 valandą, temperatura Chicagoje siekė 44 laipsnius aukščiau zero. Kaip šiam metų laikui, tai buvo rekordiniai šaltas oras. Nuo 1871 metų, kai Chicagoje buvo įsteigtas oro biuras, kito tokio vėsaus rugsėjo 10 dienos rytmečio čia nėra buvę.

Pvt. Algirdas Kairys Lankosi Pas Tėvus

Mokinasi inžinierių skyriuje

Algirdas Kairys gavo pirmą "furlough" sukakus metams, kai jis savanoriu įstojo į armiją. Jis atvyko Chicagon iš Dahlonega, Ga. inžinerijos mokyklos, kurioje dabar studijuoja aviacijos mokslus. Pas tėvus, adresu 5959 So. Keeler ave., praleis savaitę laiko.

Algirdas Kairys yra mechanikas, tai ir kariuomenėje tarnaudamas atkreipė viršininkų dėmesį. Neilgai trukus, jis išlaikė reikiamus kvotimus kaipo kandidatas į aviacijos inžinerijos kursus.

Jaunuolis gražiai atrodo: dėvi gražią uniformą su aviatoriaus insignia. Bet, sako, darbas esąs sunkus ir, bendrai imant, mokyklos disciplina labai griežta. Net laisvu laiku į miestą išeiti negalima. Jokio pasilinksminimo, nei pramogų nėra. Seminaro darbe jaučiasi kaip ne kareivis, bet kaip studentas.

Tenka pridurti, kad į sakytą militarinę aviacijos inžinierių mokyklą, ne bet kas gali patekti. Daug kandidatų neišlaiko reikiamų kvotimų, bet Algirdas buvo vienas tų laimingųjų, kuris perėjo daug įvairių kvotimų, įvairiose vietose ir liko parinktuoju studentu.

— Kaimynas.

Lietuviai Kareiviai Aplanko Namus

Praėjusią savaitę daug kareivių parvyko namiškių aplankyti. Tarp kitų parvyko Joniškiečių Klubo pirmininko V. Kazimieraičio sunus su savo žmona, buvusia L. C. Craig. Jis tarnauja Pacifiko pakraščiuose.

Taippat Kazimieraičio dukters Adelės vyras, Povilas Mosteikis, kuris apsivedė praėjusį pavasarį, irgi parvyko atostogų. Jie dabar vieši Chicagoje ir lanko savo gimines, draugus ir pažįstamus.

Pasisvečiavę ir pabuvę 11 dienų, jie grįš į savo stovyklas, arba gal jau bus lemta išvažiuoti toliau.

Kazimieraičio jaunesnysis sunus, Addis, nors vėliau išvyko į armiją, jau dabar randasi kur nors Europoje.

— R. Š.

NAUJIENOSE PILDOMOS TAKSŲ BLANKOS

Naujienose šiomis dienomis darbuojasi p. Antanas Valunas (Walons), Deputy Tax Collector.

Jis padeda išpildyti taksų blankas. P-as Valunas darbuosis šiuo reikalu iki kito trečiadienio, rugsėjo 15 dienos, ir rugsėjo 15 dieną. Tai bus paskutinė diena taksų blankoms išpildyti ir pirmai taksų daliai sumokėti.

P-as Valunas kasdien darbuosis nuo 9:30 val. ryto iki 5 valandos po pietų, išėmus sekmadienį, rugsėjo 12 dieną.

Asmens, kurie eis taksų blankų pildyti, prašomi atsinešti praeitų metų Income taksų kopiją. Jiems reikia taipgi žinoti, kiek jie uždirbo algos iki liepos mėnesio 1 dienos šių metų.

Už taksų blankų pildymą mokėti nereikia.

ANTHONY B. PETKUS
LAIDOTUVIŲ DIREKTORIUS
6812 S. Western Ave. — Telefonas GROVEHILL 0142
1410 S. 50th Ave. — Cicero, Illinois — Telefonas CICERO 2109
KOPLYČIOS VISOSE MIESTO DALYSE.

Laidotuvių Direktoriai

NARIAI Chicagos, Lietuvių Direktorių Asociacijos

Ambulance Patarnavimas Dieną ir Naktį
TURIME KOPLYČIAS VISOSE MIESTO DALYSE

ANTANAS M. PHILLIPS
3307 LITUANICA AVENUE — Phone YARDS 4908

J. LIULEVIČIUS
4348 SO. CALIFORNIA AVE. — Phone LAFAYETTE 3572

P. J. RIDIKAS
3354 SO. HALSTED STREET — 710 WEST 18th STREET
Telephone YARDS 1419

I. J. ZOLP
1646 WEST 46th STREET — Phone YARDS 0781

MAŽEIKA — 3319 LITUANICA AVENUE
EVANAUSKAS — Phones YARDS 1138—1139

LACHAWICZ IR SUNŲS
SKYRIUS 42-44 EAST 108th STREET — Tel. PULLMAN 1270
2314 WEST 23rd PLACE — Phone CANAL 2515

L. BUKAUSKAS
10821 SO. MICHIGAN AVENUE — Phone PULLMAN 9661

LAIDOTUVIŲ DIREKTORIUS
John F. Eudeikis
SENIAUSIA IR DIDŽIAUSIA LAIDOJIMO ĮSTAIGA

AMBULANCE
DIENĄ IR NAKTĮ
Visi Tel. YARDS 1741-1742
4605-07 So. Hermitage Ave.
4332—34 S. California Avenue
Telefonas LAFAYETTE 0727
Dykai KOPLYČIOS VISOSE CHICAGOS DALYSE

Klausykite musų radio programo pirmadienio ir ketvirtadienio vakarais nuo 8—iš stoties WGES (1390 kilo.)
Su POVILU ŠALTIMIERU

AKIŲ SPECIALISTAI
DR. VAITUSH, OPT.
LIETUVIS

Mano 20 metų praktikavimas jusų garantavimas.
Optometrically Akių Specialistas
Palengvina akių įtempimą, kuris esti priežastimi galvos skaudėjimo svaigimo arba aptemimo nervuotumo, skaudamą akių karštį, atitaiso trumparegystę ir toliregystę. Prirengia teisingai akinius. Visuose atsitikimuose egzaminavimas daromas su elektra, parodančia mažiausias klaidas. Speciali atida atkreipiama į mokyklos vaikus.
Atitaisome akių color blind.
VALANDOS: nuo 10 ryto iki 8 v. vak. Seredomis uždaryta, o Nedėlioj pagal sutartį.
Daugely atsitikimų akys atitaisomos be akinių. Kainos pigiau kaip pirma.
4712 South Ashland Av.
Phone YARDS 1373

Dr. G. SERNER
LIETUVIS AKIŲ GYDYTOJAS
25 metų patyrimas

Tel. Yards 1829
Pritaiko Akinius Kreivas Akis Ištaiso.
Ofisas ir Akinių Dirbtuvė
3401 SO. HALSTED ST.
kampas 34th St.
Valandos nuo 10 iki 4, nuo 6 iki 8
Nedėlioj pagal sutartį.

DR. KARL NURKAT
(NURKAITIS)

Pritaiko atsakomingai akinius už prieinamą kainą ir ant lengvų išmokėjimų.
3241 S. Halsted Street
PHONE CALUMET 4591
RAKANDŲ KRAUTUVĖ

KITATAUČIAI

DR. HERZMAN
IŠ RUSIJOS
Gerai lietuviams žinomas per 39 metus kaipo patyręs gydytojas chirurgas ir aukušeris.
Gydo staigias ir chroniškas ligas vyrų ir moterų ir vaikų pagal naujausius metodus. X-Ray ir kitokius elektros prietaisus.
Ofisas ir Laboratorija
1031 W. 18th St. netoli Morgan St.
Valandos nuo 10—12 pietų ir nuo 6 iki 7:30 val. vak. kiekvieną dieną, išskiriant šeštadienio vakaro ir nedėliomis.
Tel. CANAL 3110.
Rezidencijos telefonas:
Superior 9454 ar CENTRAL 7464

Dr. Charles Segal
OFISAS:
4729 So. Ashland Ave.
— 2-ros lubos —
CHICAGO, ILLINOIS
Ofiso Valandos:
Nuo 10—12 val. ryto, nuo 2 iki 4 val. popiet ir nuo 7 iki 8:30 val. vakaro. Nedėliomis nuo 10 iki 12 valandai diena.
Phone MIDWAY 2880

Skelbimai Naujienose duoda naudą dėlto, kad pačios Naujienos yra naudingos.

LIETUVIAI
GYDYTOJAI IR DENTISTAI
Amerikos Lietuvių Daktarų Draugijos Nariai

Phone CANAL 6122
Dr. S. BIEŽIS
GYDYTOJAS IR CHIRURGAS
2201 West 22nd Street
Valandos nuo 1—3 ir 7—8
Seredomis ir Nedėl. pagal sutartį
Rez. 3241 W. 66th Place
Phone REPublic 7868

Ofiso Tel. VIRGINIA 0036
Aezidencijos telefonas
BEVERLY 8244
DR. T. DUNDULIS
GYDYTOJAS IR CHIRURGAS
4157 ARCHER AVENUE
Ofiso valandos:
nuo 1—3 ir nuo 6—8:30 val. vakaro
Trečiadieniais pagal sutartį.

Dr. F. Pulsucki Le Van
DR. GRACE ILIFF
GYDYTOJAS IR CHIRURGAS
Valandos kasdien 2—4 ir 7—9 vak.
Ketvirtadieniais tik pagal sutartį
1957 W. Garfield Blvd.
Cor. Damen — HEMLOCK 6699

A. Montvid, M. D.
West Town State Bank Bldg.
2400 WEST MADISON STREET
Val.: 1 iki 3 popiet. 6 iki 8 vak.
Telefonas SEELEY 7330
Namų telefonas BRUNSWICK 0597

Telefonas YARDS 3146
DR. V. A. ŠIMKUS
GYDYTOJAS IR CHIRURGAS
IR AKINIUS PRITAIKO
744 W. 35th Street
Valandos: 11—12; 2—4 ir 6:30—8:30
Pirmadieniais tik nuo 2—4 ir 6:30—8:30. Šventadieniais: 11—12.

DR. STRIKOL'IS
Gydytojas ir Chirurgas
Ofisas 4645 SO. ASHLAND AVE.
Ofiso val.: nuo 2 iki 4 ir nuo 6 iki 8 val. Nedėlioj pagal susitarimą.
Ofiso tel. YARDS 4787
Namų tel. PROSPECT 1930

DR. C. Z. VEZEL'IS
DENTISTAS
4645 So. Ashland Ave.
arti 47th Street
Telefonas YARDS 2246
Valandos: nuo 9 iki 8 vakaro
Seredoj pagal sutartį.

DR. BRUNO J. ZUBRICK'AS
GYDYTOJAS IR CHIRURGAS
NAUJOJE VIETOJE
2403 West 63rd St.
VALANDOS: 2—4 popiet ir 7—9 vakaro, trečiadieniais ir sekmadieniais pagal susitarimą.
Telefonas HEMLOCK 7899
Namų tel. HEMLOCK 0333

KITI LIETUVIAI DAKTARAI

Tel. HEMLOCK 5849
Dr. Peter T. Brazis
GYDYTOJAS IR CHIRURGAS
6757 S. Western Ave.
VALANDOS: 1 iki 3 ir nuo 7 iki 9
Treč. ir Sekm. susitarus.

Dr. Emily V. Krukas
GYDYTOJA IR CHIRURGAS
4146 Archer Avenue
Ofiso Tel. LAFayette 3210
Res. Tel. LAFayette 0094
Jeigu Neatsilieptą—
Šauk KEDzie 2868.
VALANDOS:
Pirmad., Antrad., Ketvirt. 6—9 vak.
Penktad. nuo 8:30 iki 9:30 vakaro,
Šeštad. 6 v. vak. iki 9:30 vak. Trečiad. ir Sekmad. pagal susitarimą.

DR. MARGERIS
3325 So. Halsted St.
Valandos: nuo 10 iki 2
ir nuo 6 iki 8.
Sekmadieniais nuo 10 iki 12.
Phone YARDS 7299

Garsinkitės "N-nose"

Garsinkitės "N-nose"

ŠĮ VAKARĄ CHICAGOS STADIONE KALBĖS VICE-PREZ. WALLACE

Šį vakarą (šeštadienio) Chicagos stadione, prie Madison gatvės ir Ashland avenue, rengiamos svarbios prakalbos.

Jų bendra tema yra "Win the Peace" — Laimėkime taiką.

Svarbiausias kalbėtojas bus Jungtinių Valstijų vice-prezidentas Henry A. Wallace. Kiti kalbėtojai bus snenatorius Joseph H. Ball ir Atstovų Rumų narys A. S. Monroney. Kalbas taipgi pasakys žymųs unijų atstovai.

Mitingas prasidės 8 val. vakaro.

TREČIOSIOS KARO PASKOLOS VAJUS VAROMAS

VAJUS CHICAGOJE PASKELBTAS 12 VALANDĄ DIENOS. TAUPYMO IR SKOLINIMO BENDROVĖS PASIRODĖ PIRMOS.

Praėjusį ketvirtadienį, rugsėjo 9 d., 12 valandą dienos metu atidarytas Trečiosios Karo Paskolos vajus. Jis buvo atidarytas skambinimu varpelių, staugimu sirenų, švilpimu įmonių švilpukų. Visame mieste sukeltas nemažas triukšmas.

Tačiau tai nebuvo vajaus tikslas. Jo tikslas yra sukelti visoj šaly $15,000,000,000 karo reikalams. Illinois kvota šioje sumoje yra 921,000,000. Chicagos ir Cook Kauntės kvota siekia $746,348,400.

Šitas sumas tikimasi sukelti iš privačių gyventojų ir jų įstaigų, neskaitant bankinių įstaigų. Pirmą dieną geriausia pasirodė Taupymo ir Skolinimo Bendrovės arba spulkos. Jos Chicagoje ir Cook Kauntėje išpirko karo bonų vertės $20,677,000.

Western Electric darbininkų susirinkime Ciceroje 8,000 asmenų pasižadėjo išpirkti karo bonų daugiau, negu miliono dolerių vertės.

Užsakymai į Jungtinių Valstijų iždo skyrių Chicagoje plaukė nepaliaujamai.

Vajaus vedėjai akcentavo prezidento Roosevelto pareikštą mintį, jogei Italijos pasidavimas nereiškia, kad karas jau laimėtas. Karui laimėti dar reikia daug pinigų ir karo kaštai vis auga. Todėl gyventojų pareiga —visų ir kiekvienos paskirai — yra pirkti karo bonus.

Juos turi pirkti vyrai ir moterys, seni ir jaunesni, ir net vaikučiai; šie, jei nestengs karo bonų pirkti, tai nors karo stempas tegul perka.

Daugelis iš musų esame pasižadėję reguliariai iš savo algos pirkti tam tikrą sumą karo bonų per metus. Bet to neužtenka: šiandien mus prašo priedo, prašo pirkti dar daugiau karo bonų. Ir musų visų privalumas yra pirkti.

—v—

— Pulk. Elliott Roosevelt atvyko į Angliją karo reikalais.

— Vokiečiai gabena kareivius į prancuzų Rivierą, sako Madridas.

IPOLITAS VIŠNIAUSKAS
Gyveno 3417 S. Emerald Av.

Mirė rugsėjo 8 d., 4:00 val. popiet, 1943 metais. Gimęs Lietuvoje, Telšių apskrity, Medingėnų parapijoj, Gedikėnų kaime. Amerikoj išgyveno 33 metus.

Paliko nuliudę: moteris Josephine, po tėvais Smrck, sunus Edwardas, motina Leokadija, brolis Pfc Antanas (U. S. Army), brolienė Lillian ir jų sunus, sesuo Sofia ir švogeris Mykolas Žičkus ir jų šeima, uošviai Mr. and Mrs Charles Smrck, ir kiti giminės ir draugai. Lietuvoj — sesuo Leokadija Brukauskienė, švogeris Justinas ir gim.

Kunas pašarvotas A. M. Phillips kopl., 3307 Lituanica Ave. Laidotuvės įvyks pirmadienį, rugsėjo 13 d., 1:00 val. popiet. Iš koplyčios bus nulydėtas į Lietuvių Tautiškas kapines.

Visi a. a. I. Višniausko giminės, draugai ir pažįstami nuoširdžiai kviečiami dalyvauti laidotuvėse ir suteikti jam paskutinį patarnavimą ir atsisveikinimą.

Nuliudę lieka: **Moteris, Sunus, Motina, Brolis ir kitos Giminės.**

Laid. Direkt. A. M. Phillips, Tel. YARDS 4908

URBA Gėlės Mylintiems, Vestuvėms, Bankietam, Laidotuvėms, Papuošimams.

GĖLININKAS
4180 Archer Avenue
Phone LAFAYETTE 5800

LOVEIKIS Siunčiam Gėles Telegramu į Visas Pasaulio Dalis

KVIETKININKAS
Gėlės Vestuvėms, Bankietams ir Pagrabams.
3316 SO. HALSTED ST.
Tel. YARDS 7308

DR. SIGMOND MONKIEWICZ

Mirė rugsėjo 10 d., 8:00 val. ryto, 1943 m., sulaukęs 51 metų amž. Gimęs Raseinių apskr., Raseinių mieste. Amerikoj išgyveno 35 metus.

Paliko nuliudę: moteris Lydia, duktė Mona Lisa, pusseserė Pranciška Dambrauskienė, jos 3 dukterys, Antanina Josephine Cordell ir Mary Hart, jos sunus Walter ir jo žmona Joan Dambrauskai; pusbrolis Leonas Getautas, giminaičiai Mikalina ir Domininkas Bakšiai jų sunus Aleksandra ir jo žmona Helen, dėdė kun. Mečislovas Monkevičius (Philadelphia, Pa.).

Kunas pašarvotas A. M. Phillips kopl., 3307 Lituanica Ave. Laidotuvės įvyks pirmadienį, rugsėjo 13 d., 9:00 val. ryto iš kopl. į Šv. Kazimiero kapines.

Visi a. a. Dr. S. Monkiewiczio giminės, draugai ir pažįstami nuoširdžiai kviečiami dalyvauti laidotuvėse ir suteikti jam paskutinį patarnavimą ir atsisveikinimą.

Nuliudę lieka: **Moteris, Duktė ir kitos Giminės.**

Laid. Direkt. A. M. Phillips, Tel. YARDS 4908.

JONAS BURUS

Mirė rugsėjo 8 d., 9:05 val. ryto, 1943 m., sulaukęs pusės amž., gimęs Lietuvoj, Šiaulių apskr., Viekšnių parap., Augiškių kaime. Amerikoj išgyveno 35 metus.

Paliko nuliudę: moteris Ona, po tėvais Rapolavičaitė, posunis prvt. Joseph Pelenis (U. S. Army), podukrė Isabell Pelenis, sesuo Elzbieta Norvaišienė ir švogeris Stanislovas, 4 pusbroliai Kantautai ir jų šeimos, pusseserė Kazimiera ir kitos giminės ir pažįstami, Lietuvoj paliko tėvą, brolį ir 3 seseris.

Priklausė prie Chicagos Lietuvių Draugijos.

Kunas pašarvotas namuose, 6050 S. Lafayette Ave., Tel. Normal 3374.

Laidotuvės įvyks pirmad., rugsėjo 13 dieną, 8:30 valandą ryto iš namų į Švento Martyno parapijos bažnyčią, 59th ir Princeton Avenue., o po gedulingų pamaldų bus nulydėtas į Šv. Kazimiero kapines

Visi a. a. Jono Burus giminės, draugai ir pažįstami nuoširdžiai kviečiami dalyvauti laidotuvėse ir suteikti jam paskutinį patarnavimą ir atsisveikinimą.

Nuliudę lieka: **Moteris, Posunis, Podukrė, Sesuo ir kitos Giminės.**

Laid. Direkt. J. F. Eudeikis, Tel. YARDS 1741.

PADĖKAVONĖ

RAPOLAS BALZEKAS

kuris mirė rugsėjo 2 dieną ir palaidotas tapo rugsėjo 6 dieną, o dabar ilsis Švento Kazimiero kapinėse, amžinai nutilęs ir negalėdamas atsidėkavot tiems, kurie suteikė jam paskutinį patarnavimą ir palydėjo jį į tą neišvengiamą amžinybės vietą.

Mes atmindami ir apgailėdami jo prasišalinimą iš musų tarpo, reiškiame giliausią padėką dalyvavusiems laidotuvėse žmonėms ir suteikusiems Šv. Mišias ir vainikus draugams. Dėkavojame musų dvasiškiems tėvams, Kun. Klebonui Briškai už pritaikytą pamokslą ir jo atsistentams Kun. Stankevičiui ir Kun. Statkui, kurie atlaikė įspudingas pamaldas už jo sielą; dėkavojame graboriui J. Liulevičiui, kuris savu geru ir mandagiu patarnavimu garbingai nulydėjo jį į amžinastį, o mums palengvino perkęsti nuliudimą ir rupesčius, dėkavojame grabnešiams ir, pagaliau, dėkavojame visiems dalyvavusiems laidotuvėse žmonėms; o tau musų mylimas vyre ir tėve sakome: ilsėkis šaltoj žemėje.

Nuliudę lieka:
Moteris, Dukterys, Sunus, Sesuo, Brolis ir kitos Giminės.

ŠEIMININKIŲ
Patarnavimas

Vėlesni, mokslišlkai įrengti **Paraiškai.** Mlinkšti, švelnus kaip velvetinai, apsaugoti nuo pradėjimo ir vandens paraiščiai. Laisvi nuo siulių, kurie erzintų odą. Skalbiami, patogūs ir lengvi. Jūs **Jauniesi kitaip, atrodo kitaip.** Skalbiami, patogūs ir lengvi. Jūs nusistebėsite jo **patogumu ir patogumu,** kurį jums suteiks. Glaudžiai tinka prie kontūro ir kūno, neslysta, nekrinta ir nesiskuka. **Štai kur naujas pagerintas 100% RUFTURE & TRUSS SERVICE**

1869 North Damen Ave.
Telefonas ARMitage 8200.
Valandos: 11:00 ryto—8:00 vak.

CLASSIFIED ADVERTISEMENTS

FARMS FOR SALE
Ukiai Pardavimui

Indiana
160 AKRŲ FARMA

Gera žemė, su viskuo, taip kaip stovi, 22 galvijų ir kiti gyvuliai. Beveik naujas traktorius ir visos kitos reikalingos mašinos apdirbimui farmos. 7 kambarių stuba, dideli barnė, 35 pėdų sailo, didelis vištininkas, vištukų perykla, 4 karų garažas, mašinoms pašiurė. Visi laukai apsėti ir jau pusiau nuvalyti. 40 akrų miško ir ganyklos. Mažas žuvingas ežeras ganykloj, 60 mylių nuo Chicagos. Indiana valstijoj. Parsiduoda pigiai. Savininkas.

6340 BLACKSTONE AVE.
Apt. No. 1,
Tel. HYDepark 6851

---

50 AKRŲ — BARGENAS
ARCHER, KEANE ir 79th STREET
Skersai nuo Forest Preserves. Mažas cash. Ilgi išmokėjimai.
Box 2752, Naujienos.

BRANGSTA FARMOS.
Pirk dabar, tai laimėsi, nes vėliau reikės daugiau mokėti. 80 akrų, 50 mylių nuo Chicagos, gera žemė prie molio; nėra smilčių, su staku, mišku. Mainys į 2 ar 4 flatų. Kitos 4 farmos visokio didumo už cash ar mainais.
J. VILIMAS CO.,
6753 So. Rockwell St.,
HELMLOCK 2323.

Indiana
Pardavimui farma. Savininkas nesveikauja. 73 akrai geros žemės. Naujos tvoros, naujas moderniškas 5 kambarių namas, naujas vištininkas, elektrika; 7 karvės, 4 veršiukai 80 vištų, 26 antys, 13 kiaulių, 140 pundų šieno, 10 avių. Parduos tik už cash. Alyvos lysas eina su farma. 3 mylios į vakarus and Second St. road nuo La Porte, Ind. arba ½ mylios į žiemius ir ½ myl. į rytus nuo Pinola, Ind. kelias No. 2. W. Pearson, R. R. 1, Box 244, La Porte, Indiana.

---

40 AKRŲ FARMA — Knox, Indiana. Stuba ir budinkai. Atsišaukite po 5 vakaro, 2343 S. Leavitt St. Wm. Lazouskas.

REAL ESTATE—FOR SALE
Namai Žemė—Pardavimui

PAMATYKITE
Sekančius Bargenus

MARQUETTE PARKE

2 aukštų murinis, štoras ir 6 kambarių flatas, karštu vandeniu šildomas, 2 karų garažas. Tarpe 69 ir 68 ant Western. 4 lotai—100x125.

Moderniška 5 kambarių muro bungalow, aliejaus šilima tarp 58 ir 59th ir Trumbull.

BRIGHTON PARK:

3 aukštų murinis namas, 3—5 kambarius flatai, 1—3 kambarių; štymu šildomas, stokeris. 44th ir Homan.

BRIDGEPORTE

2 aukštų murinis, 4—4 kambarių flatai ir beismentas. Kaina $3900.

3 aukštų murinis—3—5 kambarius flatai. Kaina $3500.

ENGLEWOODE

3 aukštų murinis —6—4 kambarių flatai, štymu šildomas. Kaina tik $14,500.

M. J. KIRAS
REAL ESTATE
3261 SO. HALSTED ST.
VICTORY 0399.

PARSIDUODA
MARQUETTE PARKE

10 flatų murinis namas, kampas $29,000. Išmokėjimui.

2 flatis murinis po 5 kamb. Gražus kambariai, garažas. Gera tarnsportacija. Graži vieta. $10,800.

4 flatų murinis po 4 kambarius, stokeris—arti gatvėkarių. $13,250.

Bungalow 6 kambarių, murinė. $6,700.

Medinė cottage. Rendos neša $80.00 į mėnesį ir pačiam pragyvenimas. Patogi vieta. Kaina $6,500.

Mažas murinis namukas, apšildomas. Kaina $3,000.

Moderniškiausias 5 kambarių namas su visokiais pagerinimais ir pagražinimais. Įrengtas su "air-conditioning". Patogi vieta. Matykite ir pasiulykite savo kainą arba mainysiu.

Farma 140 akrų, arti Chicagos su visais įrengimais už cash arba mainysiu ant namo.

Turime ir daugiau gerų pirkinių. Per mus nusipirksite savo namą pigiau. Teisingas patarnavimas.

CHARLES URNICH
(URNIKAS)
2500 W. 63rd St. 2-ros lubos
PROSPECT 6025.

TIKRAI PIGUS

16 flatų Englewood apielinkėj. Rendos $7,000 į metus. Kaina $28,000.

8 flatai, gražus namas. Kaina $27,500.

2 flatų — 6 ir 6 kambarių South Side, $11,500.

6 kambarių moderniškas bungalow Marquette Parke.

3 geros farmos netoli Chicagos. Matykite

JOSEPH VILIMAS and CO.,
6753 So. Rockwell St.

---

7 KAMBARIŲ NAMAS, naujai išdekoruotas. Karštu vandeniu šildomas ir muro krautuvių budinkas. Pajamų $100. Greitai busi savininku. Abudu už $6500. $2000 cash, likusi suma—lengvais išmokėjimais. Savininkas, FAIrfax 7592.

---

24 KAMBARIŲ furnišiuotas apartmentų budinkas; 1-2-3 kambarius, Rogers Park. Tinkamas dėl vyro ir žmonos, Brokerių nereikia. Parodys tik susitarus.
Box 2750, Naujienos.

79th ir CICERO AVENUE.
28 lotai, žemi taksai; 2 blokai nuo didelės Dodge dirbtuvės, skersai nuo golfo lauko. Parduos po vieną arba visus. Bargenas. Mažas cash. Ilgi išmokėjimo terminai.
Box 2751, Naujienos.

PARSIDUODA 6 KAMBARIŲ—Air-conditioned, gražiausioj vietoj, ant pusės akro žemės, patogi transportacija; namas yra geriausiame stovyje; turi buti parduotas greitai už $7,500. Atsiliepkite laišku arba matykite CHARLES URNICH (Urnikas), 2500 W. 63rd St. antros lubos. Tel. PROspect 6025. Teisingas patarnavimas.

PARDAVIMUI 4—4 murinis budinkas, pečium šildomas, arti Archer Brighton Parke.
LAFAYETTE 7745, po 6 vak.

GREITAM PARDAVIMUI, 2 flatai, 5 kambariai pirmam, 4 kambariai antram. 2 karų garažas, geriausiame stovyje. Savininkas, 5225 Warwick. ARDmore 1206, po 6.

PARDAVIMUI BIZNIO NUOSAVYBĖ. Krautuvės ir flatas. Geras investmentas. prie 63rd St. arti Normal. Šaukite Englewood 9669.

---

39 PĖDŲ KAMPAS—lotas į vakarus nuo Studebaker dirbtuvės; 1 blokas nuo transportacijos; krautuvių centras; priešais viešąją mokyklą; visi taksai, assesmentai išmokėti. Tel. PENsacola 3668.

PARDAVIMUI 3 aukštų muro namas su cottage užpakaly. 913 W. Cullerton St. Kaina $3500. Geros įplaukos. Šaukite Austin 6460.

HELP WANTED—MALE-FEMALE
Reikia Darbininkų-Darbininkių

AMERICAN CAN CO.
REIKALAUJA VYRŲ IR MOTERŲ
TARP 17 IR 50 METŲ
ENGLEWOOD DIRBTUVĖ
6025 S. WESTERN AVENUE
Butinas Karinis Darbas.

JŲS GALITE PAGELBĖTI GAMINTI MAISTĄ IR KITUS REIKALINGUS DAIKTUS.

Containers musų kareiviams ir paskubinti dieną prie laimėjimo. Ideališkos darbo sąlygos moderniškoj, patrauklioj dirbtuvėje. Maloni aplinka malonioje apylinkėje. Geras valgis gaminamas musų moderniškoj kafeterijoj už vidutiniškas kainas. Geriausi transportacijos patogumai. Gatvėkariai sustoja prie dirbtuvės durų. Apmokėtos atostogos. Žemi kaštai gyvybės ir sveikatos apdraudos. Ligoninės apdrauda ir daug kitų darbininkams naudų. Laikas ir ½ už viršlaikį. Jusų darbo prospektai po karo yra geriausi. Galvojantis žmonės ieško saugumo. Kenai reikalingi ir taikos metu, kaip ir karo metu. Musų darbininkai sako "CANCO" yra gera vieta dirbti — nes gera mokestis ir geri žmonės."

Mes kviečiame jus buti vienu iš tų. Vietos yra patyrusiems ir nepatyrusiems darbininkams. Prašome atsinešti savo gimimo metrikus arba pilietybės popieras ir Social Security Card.

REAL ESTATE—FOR SALE
Namai Žemė—Pardavimui

Pelninga Rezidencija
$7,000

1½ aukštų muro namas. 6736 SO. MAY. 6 kambariai pirmam, 3 kambarių apartmentas viršuj. Parenduota. $32. Automatic šildymas ir naujas vandens šildytuvas. Šviesųs trimingai, 2 karų garažas. Arti prie parko, transportacijos ir krautuvių. Tik susitarus. Brokeris kooperuoja.

SWAN-LORISH
739 E. 79th St. (Mr. Johnson)
VINCENNES 8000.

PARSIDUODA 2 NAMAI:
garu šildomi, yra 32 kambariai, taverna su svetaine. Didėlė svetainė kitame name, 3 karų garažas. Randasi Bridgeporte. Parsiduoda labai pigiai, nes savininkas nori apleisti Chicagą. Šaukite telefonu VIRginia 9173.

8203 So. Anthony
Agentas bus vietoje sekmadienį — 1 iki 5 popiet. Moderniškas muro namas, 3 flatai 3—6-šis. Statytas 1929 m. Octagon frontas, garu šildomas. Kaina $11,750. Mr. Kotas. STATE 8695.

4340 OGDEN AVE., 2 aukštų namas, lotas 54x127, arti krautuvių, mokyklų, bažnyčių. 2 karų garažas. $5200, paaukoja. Savininkas LAWndale 0515.

MARQUETTE PARK — 5 fletų po 3 ir 5 kambarius ir štoras. Murinis, kaip naujas, garu šildomas. Kaina $19,000.

4 fletai po 4 kamb., murinis, kampas, geram stovyje, garu šildomas. $16,800. Galima pirkti su 2% įmokėjimu. Taipgi pasirinkimas visokių mažų ir didelių namų. Z. S. MICKEVICE, 2506 W. 59th St. tel. REPUBLIC 7731.

2823 WILCOX ST., 2 flatai ir beismente flatas. Murinis; karštu vandeniu šildomas; pajamų $1386. Bargenas. Kreipkitės 1-as aukštas.

MURINĖ BUNGALOW, pilnai insuliuota; karštu vandeniu šildoma. Plasteriuotas beismentas su klubo kambariu ir virtuve; stikliniai užpakaliniai porčiai; 2 karų garažas; pirmos klasės stovyje. Savininkas 6023 So. Spaulding.

FURNITURE-FIXTURE FOR-SALE
Rakandai ir Įtaisai Pardavimui

DINETTE SETAS, indai, silverware, stiklai, virtuvės puodai, laisnis; vaikų ir moterų drabužiai.
WALL, 638 CORNELIA.

REFRIGERATORIUS 5 kubinių pėdų. Kaip naujas šaldytuvas. 708 W. 35th St. 1 aukštas.

REFRIGERATORIUS, naujai perdirbtas, 5 kubinių pėdų. 7222 So. Maplewood Ave.

PROFESSIONAL SERVICE
Profesionalis Patarnavimas

TURITE FISTULĄ ARBA Piles? Aš pasakysiu jums kaip pasveikau. Atsiųskite konvertą su stampa, H. K. Bergman, P. O. Box 56, Chicago 90

SUSIRINKIMAI

—v—

TEISYBĖS MYLĖTOJŲ DR-TĖS mėn. susirinkimas įvyks sekmad., rugsėjo 12, Chicagos Liet. Auditorijoj, 3133 S. Halsted St., 12 val. dieną. Visi nariai dalyvaukite.
—A. Kaulakis, rašt.

—v—

UTENIŠKIŲ KLIUBO svarbus susirinkimas įvyks rugsėjo 12 d., 1:30 val. popiet, Vengelausko svet. 4500 S. Talman ave. Yra svarbus laiškas. Išgirsime atskaitą iš praeito išvažiavimo. Klubas jau turi 150 narių. Reikalas gauti čarterį. Prašom narius atsilankyti ir naujų atsivesti. **—Valdyba.**

HELP WANTED—MALE-FEMALE
Reikia Darbininkų-Darbininkių

DĖMESIUI
VYRŲ MOTERŲ
VISOKIO AMŽIAUS
DIENŲ DARBUI
Geriausia Mokestis
100%
KARINĖ DIRBTUVĖ

REIKALAUJA
- Punch press operuotojų
- Drill Press operuotojų
- Lathe darbininkų
- Platers pagelbininkų
- Kick press operuotojų
- Driver dėl station wagon
- Bendram dirbtuvės darbui
- šiaip darbininkų

GITS BROS.
1846 S. Kilbourn

PIRMOJ VIETOJ
BUTINAM
APSIGYNIMO
DARBUI
Reikia

- —TOOL AND DIE MAKERS
- —PUNCH PRESS OPERATORS
- —ASSEMBLERS

VYRŲ IR MOTERŲ
Patyrusių ir Nepatyrusių.
Dienų ir naktų darbas.
Visi nesveikuoją žmonės čia gali dirbti lengvą darbą.

Badger Tool & Mfg. Co.
1501 W. POLK STREET.
Tel. CANAL 5510.

---

90 metų Senumo
Kompanija
MOKĖS IKI
$46.00
UŽ 6 DIENŲ SAVAITĘ

Pakėlimas po 90 dienų. Apmokėtos atostogos po 1 metų tarnybos. Apdrauda. Senatvės planas. Butina industrija. Nebus permainų po karo.

Reikia:
PEČKURIŲ
SANDĖLIUI ŽMONIŲ
MAIŠYTOJŲ
PRIPILDYTOJŲ
ORDERIŲ RINKĖJŲ
STOCKMEN
HANDYMEN
LANGŲ PLOVĖJŲ

ir kitų smulkių darbininkų.
Matykite MR. ALLEN,
1340 S. Kilbourn Ave.

INDŲ PLOVĖJO ir veiterkos. Gera mokestis. Grace's Restaurant, 175 West Monroe.

OFISUI VAIKINO AR MERGINOS Raštinės viduje darbas ir pasiuntimui aplink miestą. Galima padaryti taip, kad galėtumėte išeiti į mokyklą jeigu reikia. Atsišaukite asmeniškai, Wolf and Company, 7 South Dearborn.

INDŲ PLOVĖJO (vyro) ir veiterkos. Gera mokestis. 5132 Sheridan Road.

SORTUOTOJŲ, mangle press merginos ir tarnaitės. Vail Laundry, 1020 North Wells.

REIKIA KIŠENIŲ siuvėjų ir visokiam mašinų operavimui. 1718 So. Halsted St.

VYRŲ ARBA MOTERŲ, skalbyklos darbas. Patyrimo nereikia. Gera mokestis. Malonios darbo sąlygos. New Goodrich Laundry, 1221 N. Oakley Boulevard.

MACHINE HANDS, cabinet makers. Moterų, lengvas dirbtuvės darbas. Alonzi Furniture Co., 1832 Hubbard.

HELP WANTED—FEMALE
Darbininkių Reikia

MERGINŲ ir MOTERŲ
KARINIO MAISTO PRAMONĖ

AUKŠČIAUSIA
INDUSTRINĖ
MOKESTIS

Pradžiai mokestis 62c. į valandą.
93c. po 8 valandų dienos darbo arba 40 valandų į savaitę
$1.24 į valandą 7 darbo dieną savaitėje.
5c. valandai naktimis, bonus dabar mokamas.
Nereikia mokėti unijos mokesčio.

SENIORITETO TEISĖS
GARANTUOTA DARBO
SAVAITĖ.
Apmokamos atostogos po 1 metų tarnybos. Ligoninės išlaidos.
Gyvybės ir ligoj apdrauda.
TINKAMA PRIEŽIURA
KARO BONŲ DOVANOS
šalia Stock Yard'ų.
GERA TRANSPORTACIJA.
AGAR PACKING AND PROVISION CORP.
4057 SO. UNION AVE.

ARBA EMPLOYMENT OFFICE,
1236 MILWAUKEE AVE.

DARBININKŲ DĖMESIUI. Pastovus darbas. Gera mokestis. Atsišaukite tuojaus Mosely Kelly Ltd., 542 North Michigan.

MOTERS, Skudurų sortuotojos, patyrimas reikalingas. Gera mokestis. 1460 S. Jefferson. CANal 4276.

MOTERŲ, Mount Greenwood ir apylinkėje indus plauti ir bendras valymas. Alga ir valgis. Morgan Park Military Academy, 2153 West 111 St.

Reikia
MOTERŲ ir MERGINŲ

BUKITE PATRIOTIŠKOS!
ŠTAI KUR JUMS DARBAS:
Jusų sveikatos patikrinimas nereikalingas.
AMŽIUS TAIPGI NESVARBU
GERA MOKESTIS.
BENDRAS DIRBTUVĖS DARBAS
100% KARINIS DARBAS
ATEIKITE ŠIANDIEN.

GITS BROS. MFG. CO.
1846 S. KILBOURN AVE.

Viešbučio Tarnaičių
IR VALYTOJŲ.
Pastovus darbas. Labai maloni aplinka. $77 iki $80 į mėnesį. Atsišaukite Housekeepers' Office.

EDGEWATER BEACH HOTEL
5349 Sheridan Road.

REIKALINGA SENYVA moteris. Lengvas namų darbas mažam lietuvių įapgyventame miestelyje. Senyvai moteriai nepertvirtai, geri namai, Telefonuokite INDependence 5362.

MERGINŲ IR MOTERŲ
Lengvas dirbtuvės darbas. Drill presses ir assembly darbas. Patyrimo nereikia. Nuolat darbas. Gera mokestis ir viršlaikis.
KWIKON CO.
1850 West Washington Blvd.

Cutters Press
OPERUOTOJŲ
Patyrimo Nereikia

68c. į valandą,
48 valandų savaitė.
Nuolat darbas.
Thomas Moulding Floor Co.
4528 West 51st Street.

ŠEIMININKIŲ
Jeigu jųs interesuojatės darbu keletą dienų į savaitę kaipo salad patarnautojos, mes jus išmokysime. Nereikia pirmesnio jusų patyrimo. Atsišaukite į Employment Office, 3 AUKŠTAS,
Marshall Field and Co.
STATE IR WASHINGTON STS.

REIKIA MOTERŲ
Mašinų ir bendram dirbtuvės darbui.
Atsineškite gimimo metrikus.
1733 Irving Park Road
Klauskite MR. ULRICH.

Reikia Merginų
16-20 metų. Saldainius pakuoti. Patyrimo nereikia. Nuolat. $22.00 į savaitę. 612 Orleans, 2 aukštas.

DREIPSŲ SIUVĖJŲ
Eksperčių prie jėgos ir rankų mašinų, puikus darbas. Nuolat, gera mokestis, maža šapukė. Smith and Herman, 734 East 79th St.

MOTERŲ prie PATAISYMŲ ir geresnių kautų, siutų, suknelių krautuvėj. Patyrusių, pastovus darbas. Gera mokestis. That Levitt Shop, 546 Diversey Parkway.

(Continued on page 8th)

CLASSIFIED ADVERTISEMENTS

HELP WANTED—FEMALE
Darbininkių Reikia

KELLOGG
SWITCHBOARD & SUPPLY COMPANY

Įsteigta 1897 m.

Per 46 metus išdirbtinėtojai aukštos rųšies telefonų įrengimų.

MES IŠMOKINSIME MOTERIS

SUDĖSTYMO IR MAŠINŲ DARBO.

MOKĖSIME GERAS PRADŽIOJE ALGAS.

APSIMOKĖS JUMS
ATSILANKYTI IR SUŽINOTI APIE DAUGELĮ PUIKIŲ SIULOMŲ PROGŲ.

6650 SO. CICERO AVE.

— REIKIA —
MOTERU
— VALYTOJŲ —
— dėl —
OFISŲ TROBESIO
18 IKI 48 METŲ.
Darbo valandos:
nuo 6:00 popiet iki 2:30 ryto.
48 valandų savaitė.
53c. į valandą.
Laikas ir pusė už VIRŠLAIKĮ
PAKĖLIMAS ALGOS PO 6 MĖNESIŲ.
Employment Office
CHICAGO UNION STATION
516 W. Jackson.

★ MERGINŲ
★ MOTERŲ
NEPATYRUSIŲ.
16 iki 38 metų
Lengvas, švarus
KARINIS DARBAS.
48 VALANDŲ SAVAITĖ.
ATLAS SPRING CO.
228 N. Clinton St.

MOTERŲ—NAMŲ darbas, 5 dienų savaitė. Buti, paskirkite pati sau algą. EUClid 6829.

Marshall Field and Co.

Darbas laukia patyrusių saldainių pakuotojų, dippers. Atsišaukite į Employment Office, 3-ias aukštas.

Reikia Siuvėjų
Patyrusių mašinos ir rankų darbininkių—drapery ir slip cover departamentuose. Visiškai nereikia patyrimo šitame vpatingame darbe. Mes jus išmokysime. Marshall Field and Co., 3-čias aukštas, Employment Office.

KEPYKLOJ pardavėjos merkinos pilnam laikui. Sekmadienį nedirba. $26.00. 3950 West North Ave. BELmont 2763.

MERGINŲ, darbas diaper service; gera mokestis, geros valandos, dalį arba pilną laiką. 4518 N. Kedzie.

REIKIA DŽENITORKŲ.
54c. VALANDAI.
pradžiai dideliame vidurmiesčio ofisų trobesy, valymas, šlavimas ir šveitimas; 30 valandų arba daugiau į savaitę. Patyrimo nereikia; naktimis pradedama nuo 6 vakaro.
Adams Franklin Building, 222 W. Adams Street, Room 948.

TARNAIČIŲ, MOTERŲ VALYTOJŲ, $50 į mėnesį. Malonus gyvenimui kambariai. Geras valgis, uniformos parupintos. Trumpos valandos. Nuolat darbas. Atsišaukite į Housekeeper. Moraine-On-The-Lake, Highland Park, Ill.

MOTERS — 2 ar 3 dienas į savaitę, bendras namų darbas.
YARDS 0864.

MARŠKINIŲ OPERATORKŲ, patyrusių, geriausios darbo sąlygos. Mattmiller Laundry, 1637 W. Cermak Road.

HELP WANTED—FEMALE
Darbininkių Reikia

REIKIA MOTERŲ
100% KARINIS DARBAS
20 iki 45 metų
JUMS YRA PROGA PAGELBĖTI LAIMĖTI KARĄ, DIRBANT BUTINIAUSĮ DARBĄ
2742 West 36th Place

Reikia MOTERŲ
PATYRIMAS NEREIKALINGAS
Dienų arba naktų darbas.
MALONIOS DARBO SĄLYGOS.
CONSOLIDATED BISCUIT COMPANY
1465 West 37th St.

MOTINOS!
KURIŲ SUNAI ARMIJOJ IR LAIVYNE, PAGELBĖKITE MUMS BUDAVOTI REIKALINGUS JIEMS NEREIKIA. JUSŲ AMŽIUS NERIBOTAS. MES JUS IŠMOKYSIME DARBO. JEIGU JUS TIKRAI NORITE PAGELBĖTI SAVO SUNUI, MATYKITE LEO L. BENSON, PERSONNEL MANAGER.
4344 Wentworth Ave.

MERGINOS BENDRAM namų darbui, gera mokestis, du šeimoje, 5 dienų savaitė. South Sidėj. VICtory 7645.

Operatorku
Vestment factory, patyrusių, jėgos siuvimo mašinos. Pastovus darbas. Atsišaukite 23 N. FRANKLIN.

Skalbyklos
DARBININKIŲ
Patyrusių, pastovus darbas laukia pas Marshall Field and Co. Atsišaukite Employment Office, 3-ias aukštas, Marshall Field and Co., State ir Washington.

MOTERŲ PARDAVĖJŲ, trupučio patyrimo, jeigu galima. Sekmadienį laisvos, parupintos uniformos.
FRENCH PASTRY SHOP,
948 Rush Street.

Moterų ir Merginų
Patyrusių ir nepatyrusių. Kepyklos darbas, veiterkų, food runners, bus girls, indų plovėjų. Dirbti musų Tea Room. Pastovus darbas. Atsišaukite Employment Office, 3-čias aukštas, Marshall Field and Co., State ir Washington.

Merginu ir Moterų
Pilną arba dalį laiko darbas, hand embroidery, monograms. Nuolat darbas, gera mokestis. Matykite Ed. Maxant, 117 S. Morgan St., Tel. CANAL 7545.

ORDERIŲ RINKĖJŲ, lengvas darbas; maloni aplinka; 47½c. į valandą pradžiai; laikas ir pusė už ivršlaikį. 215 N. Michigan Ave. 5-tas aukštas.

HELP WANTED—MALE
Darbininkų Reikia

Medžio Darbininku
BELT, NOVELTY SANDERS, SHAPER OPERUOTOJŲ
Lumberio inspektorių, handlers. Vyrų, apsukrių su kaltu ir ablium. Lengvas bench darbas prie muzikalių instrumentų dėl kariuomenės. Harmony Co., 3633 S. Racine Ave. Tel. LAFayette 0721.

Cabinet Makers
BAND SAWERS,
80c. į valandą. 50 valandų savaitė.
521 S. WABASH.

REIKIA
VYRU DARBININKŲ
Patyrimas nebutinas. Mes jus išmokysime.
GERA MOKESTIS PRADŽIAI.
Carbide Tool Co.
816 N. KOSTNER AVE.

MILL HAND
AND
BATCHWEIGHER
su patyrimu arba be. Malonios darbo sąlygos. Gera mokestis pradžiai. 5 dienų savaitė.
GEORGE H. MORRILL CO.,
1445 W. Jackson Blvd.

Reikia Darbininkų
VYRU prie anglies yardo. Pastovus darbas. Šmotų darbas arba valandų mokestis.
EDISON FUEL AND MATERIAL,
6615 Avondale.

5 Darbininkų 5
70c. į valandą, galima pažengti į dvi savaites iki mašinų ir aukštesnę mokestį. Daug viršlaikio už laiką ir pusę. 100% karinis darbas.
1622 W. Monroe-Ogden
Matykite Welch arba Green

VYRO PAKUOTI musų produktus, taipgi receiving and shipping merchandise skyriuje. A. B. T. Products, 318 West Randolph.

OFISUI BERNIUKO IR pasiuntinio. Vakarais. Gera mokestis. Atsišaukite 209 West Jackson Room 903

REIKIA SARGU.
$30.00 į savaitę už 6 naktis. Nuolat. 209 West Jackson.

REIKIA VAIKINU —to set pins, 16 metu ir senesnių, patyrimo nereikia; dalį laiko darbas, 1 arba 2 vakarus į savaitę šeštadienį ir sekmadienį rytais. Lucky Strike Bowling Alley, 6930 South Halsted St., ABErdeen 9434.

VAIKINŲ IR VYRŲ
Operuoti mašinas. Gera mokestis, 100% KARINIS DARBAS. Pastovus darbas.
KWIKON CO.,
1850 W. Washington Blvd.

VIRTUVĖS VYRŲ
Stiprių, patikimų. Gera mokestis, nuolat darbas. Geriausios darbo sąlygos. A BIT OF SWEDEN, 1015 Rush St.

BENDRAI
Dirbtuvės Darbininkų
Drill Press Operuotojų.
ROCKWELL ENGINEERING CO.,
10126 So. Western Ave.

VYRU VIRŠ 40 METŲ
Shipping Departamente.
NUOLAT DARBAS.
5 dienų savaitė. Gera mokestis.
Atsišaukite į 3 aukštą.
Printing Products Corp.
124 West Polk Street.
Arti Clark St.

Reikia VAIKINŲ
PUIKI PROGA
Darbas shipping department, lankstymo departamente. Proof boys ir bindery helpers. Jums yra proga išmokti gero amato.
Atsišaukite į 3 aukštą,
Printing Products Corp.
124 West Polk Street,
arti Clark St.

PAKUOTOJŲ. Bendros prekės, vyrų ir vaikinų; lengvas darbas ir trumpos valandos; gera mokestis. The Sperry and Hutchinston Company, 1500 South Western Ave.

REIKIA VYRŲ
sunkiam millwright darbui. Gera mokestis. 100% karinis darbas. Visa transportacija patogi. Chicago Latrobe Twist Drill Works, 411 W. ONTARIO.

MAŠINISTŲ, pirmos klasės vyrų prie mašinų pataisymo irankių. Atsišaukite Mid City Engineering, 715 West Lake.

REIKALINGAS SENYVAS žmogus dirbti į tavern. Gera mokestis. Geri namai gyventi. Lengvas darbas. 6502 So. Wentworth.

HELP WANTED—MALE
Darbininkų Reikia

REIKIA BUČERIŲ IR DARBININKŲ
KARINĖ MAISTO ĮMONĖ
AUKŠČIAUSIA MOKESTIS PRAMONĖJE.
Nereikia mokėtis unijos duoklių.
SENIORITETO TEISĖS.
GARANTUOTA DARBO SAVAITĖ
APMOKĖTOS ATOSTOGOS PO 1 METŲ TARNYBOS.
HOSPITALIZACIJA.
GYVYBĖS IR LIGOJE APDRAUDA
UŽ RYŽTINGUMĄ KARO BONŲ DOVANOS.
Šalia Stock Yardų.
Gera ransportacija.
AGAR PACKING AND PROVISION CORP.
4057 SO. UNION AVE.
arba Employment Office.
1236 MILWAUKEE AVE.

FOUNDRY DARBININKŲ
MUMS REIKALINGI KELETAS VYRŲ
PILNO LAIKO DARBUI.
GERA MOKESTIS.
★100% Karinis Darbas★
2742 W. 36th PLACE
Employment Office atidarys nuo 8 valandų ryto iki 5 popiet. Šeštadienį iki 12 pietų.

FOUNDRY DARBININKŲ
MUMS REIKIA KELETO VYRŲ.
PILNO LAIKO DARBAS.
GERA MOKESTIS
100% Karinis Darbas
2742 West 36th Place
Employment Office Atidaras nuo 8 val. ryto iki 5 val. popiet. Šeštadienį iki 12 dienos.

DŽENITORIAUS
Naktimis
Trumpos Valandos
40 valandų savaitė.
7 naktys į savaitę.
$125.00 pradžiai mokestis.
KAMBARYS 833.
400 W. MADISON

FOLDING OPERATORS.
Pastovus darbas. Atsišaukite Shoreline Press. 1135 Chicago Avenue Evanston, Ill. Atsiliepkite dieną ir vakarais.

2 INDŲ PLOVĖJŲ, naktų darbas. Sekmadienį nedirba. Alga $25.00 ir valgis. Gladys Restaurant, 5251 Lincoln Avenue.

PORTERIO, Tiktai rytais. Patvrimo nereikia. Gera mokestis. 3200 Lituanica Ave.

Vyrų ir Vaikinų
Patvrimo nereikia. 40 valandų savaitė. Pradžiai mokestis $25. plus daug viršlaikio. Chicago Litho Plate Graining Co., 216 North Clinton.

HOUSEMAN IR LOBBY porterio. 48 valandų savaitė. Malonios darbo sąlygos. $100 į mėnesį. Parkway Hotel, 2100 Lincoln Park West

VEIDRODŽIŲ GRAVIRUOTOJO
VEIDRODŽIŲ IŠLENKĖJO
Geros darbo sąlygos.
$1.25 į valandą.
Pastovus darbas. Nurodykite pilnas smulkmenas.
F. Thirion and Son
Box 24, Danville, Ill.

REIKIA KELIATO VYRŲ
Bendras dirbtuvės darbas. Garina karui produktus. Atsineškite gimimo metrikus. 1733 Irving Park Rd.

PIN SETTLERS, patyrusių, doublers pageidaujama; trumpos valandos; gali uždirbti $40.00 į savaitę. 6930 South Halsted. Lucky Strike Bowling Alley. ABErdeen 9434.

REIKALINGAS VYRAS pakuoti drabužius; 4½ dienų savaitė. $30. Nuolat darbas. Patvrimo nereikia. Stevens Laundry, 3001 West 51st.

20 CABINET MAKERS.
Patvrusių prie novelty rakandų; karinis darbas. Viršlaikis ir bonus.
ZANGERLE and PETERSON,
2164 Clybourn Avenue

HELP WANTED—MALE
Darbininkų Reikia

VYRAI
MOKESTIS
$31.20
Į SAVAITĮ
Kol Mokysitės
DIRBTI
KARINĮ DARBĄ
Mes Jus Išmokysime Buti
Sudėstytojais
arba
Pališuotojais.
TAIPGI
Darbininkų
—Po kvalifikacijų, mokestis bus nuo $33.80 iki $41.60 po jusų pirmų 30 dienų.
—48 Valandų Savaitė
—Apmokėtos Atostogis
—Pasirinkimas valandų.
MOJONNIER BROS. CO.
4601 W. Ohio St.
4600 West—600 North, arti Chicago Avenue.
Cicero Ave., Lake St. gatvėkariais ir Lake St. "L".

FREIGHT HANDLERS
BUTINA INDUSTRIJA.
GERA MOKESTIS.
LAIKAS IR ½ UŽ VIRŠLAIKĮ
KAS VIRŠ 40 VALANDŲ.
NUOLAT DARBAS.
ATSIŠAUKITE
GLASER CRANDELL CO.
2000 S. Western Ave.

KAURŲ VALYTOJŲ IR PAGELBININKŲ
Kaurų valymo dirbtuvėje; nuolat darbas; aukščiausia mokestis.
Atsišaukite:
CUSHMAN RUG CLEANERS
6310 BROADWAY.

SHEET METAL DARBININKŲ ir pagelbininkų. Jobbing shop. Patyrusių. EHLER, 7222 So. Halsted

PAVEIKSLŲ RĖMŲ sand paperer. Husar Picture Frame Company, 325 West Ohio.

Medžio Darbininkų
STOCK SAWYER, patyrusių kliuotojų ir cabinet pagelbininkų. Pastovus darbas, gera mokestis.
Central Parlor Frame Mfg. Company
1311 W. 47th St. YARDS 6528.

Reikia Kriaučių
Shop trimmers, tape sewers, vyriški kautai. United Custom Garment Makers, 330 So. Franklin St., 3-ias aukštas.

MAŠINISTŲ IR SUDĖSTYTOJŲ
Lengvas darbas Radar ir Aircraft units. Gera mokestis. Geriausios darbo sąlygos. Triangle Package Machinery, 910 North Spaulding.

CAR LOADERS AND PACKERS
Pastovus darbas butinoj soy bean įmonėje. Gera mokestis, pakaitomis "šiftai". Turi buti stiprus. Gera transportacija. Arti North Ave. ir Halsted St.
927 BLACKHAWK ST.

REIKALINGAS VIRĖJAS. Gera mokestis. Geros darbo sąlygos. 876 East 63rd Street. MIDway 10099.

VYRŲ KARINIAM DARBUI. Su mechaniškais palinkimais, mašinų amatas. Patyrimas nereikalingas. Gera mokestis. Berco Mfg. Company, 429 West Superior.

AUTOMOBILIŲ MECHANIKŲ; patyrusių; gera mokestis, nuolat darbas. Geros darbo sąlygos. Burke Motors, 6455 South Western.

DARBININKŲ IR STOCK HANDLERS
60c. į valandą ir viršlaikis.
TAPP INC., 1733 ARCADE.

REIKIA VYRO, 25—45 metų prie sandwičių. Soda fountain. Mokėsime $30 arba daugiau pagal jusų gabumus. 6250 South Marshfield, GROvehill 1422.

SHIPPING CLERK.
maža (butina) gamintojų kompanija, arti northside. Patrauklus darbininkams bonus ir pašalpos planas. Pastovus darbas po karo.
325 West Huron St., Room 311.

HELP WANTED—MALE
Darbininkų Reikia

Reikia VYRŲ
PATYRIMAS NEREIKALINGAS
Dienų arba naktų darbas.
MALONIOS DARBO SĄLYGOS.
CONSOLIDATED BISCUIT COMPANY
1465 West 37th St.

Reikia VYRŲ ir VAIKINŲ
BUKITE PATRIOTIŠKI!
ŠTAI KUR JUMS YRA DARBAS!
Jusų sveikatos patikrinimas nereikalingas.
AMŽIUS NESVARBU.
GERA MOKESTIS.
BENDRAS DIRBTUVĖS DARBAS
100% KARINIS DARBAS.
ATEIKITE ŠIANDIEN.
GITS BROS. MFG. CO.
1846 SO. KILBOURN AVE.

BUS BOYS
Pastovus darbas. Gera mokestis. Malonios darbo sąlygos.
Atsišaukite Timekeepers' Office.
EDGEWATER BEACH HOTEL,
5349 Sheridan Road.

TĖVAI!
KURIŲ SUNAI ARMIJOJ IR LAIVYNE, PAGELBĖKITE MUMS BUDAVOTI REIKALINGUS JIEMS GINKLUS. PATYRIMO—NEREIKIA. JUSŲ AMŽIUS NERIBOTAS. MES JUS IŠMOKYSIME DARBO. JEIGU JUS TIKRAI NORITE PAGELBĖTI SAVO SUNUI, MATYKITE LEO L. BENSON, PERSONNEL MANAGER.
4344 Wentworth Ave.

VISOKIS KEPYKLOS DARBAS. Kepėjams pastovi vieta. Gera mokestis. 5530 So. Ashland.

PERSONAL
Asmenų Ieško

IEŠKAU MOTERIES
į partnerius, kuri mylėtų gyventi mažoj farmoj, arba turinti savo farmą. Aš turiu centą; myliu farmeriauti. Dabar laikas pasirupinti, nes turėsime greitai bedarbę. Atsiliepkite, kurios galite pačios rašyti Box 2753, 1739 S. Halsted St.

PAIEŠKAU JUSTINO Astrausko. Turiu svarbų reikalą. Prašau jį patį ar žinančius apie jį atsišaukti. B. Tolvais, 3403 S. Wallace.

MISCELLANEOUS
Įvairus

Važiuojate į Californią?
Automobilio transportacija paruošta. Draivinkite kaip savo. Pasiimkite savo šeimyną. Vėlesnio modelio automobiliai. Dėl informacijų pašaukite MANsfield 3700 arba rašykite CALIFORNIA CAR CO.,
4715 Madison St., Chicago.

FOR RENT—IN GENERAL
Rendai—Bendrai

RENDON 6 KAMBARIŲ flatas, (2-ros lubos) Brighton Park apylinkėj. Naujai išdekoruotas; maudynė ir kiti parankumai. Yra tuščias lotas ir garažas. Geistina, kad butų visi suaugę. 2534 W. 45th Pl. Savininkas vietoje.

RENDON 4 KAMBARIŲ flatas beismente. Visi parankumai. 4434 So. California.

RENDON 3 ir 4 kambariai, vana, naujai išpentuoti, 3 karų garažas, tinkama dėl Repair Shop. 3826 Emerald Ave.

BUSINESS CHANCES
Biznio Progos

PORA SU $600 kaipo partneriai į 36 kambarių rooming house labai geroj apylinkėj; gera kaimynystė. Rendos $100. Pajamų $400 į mėnesį. Dykai flatas. 22 ir 24 North May St., arti Madison St.

50 RESTAURANTO KĖDŽIŲ. Parduos pigiai; išeina kariuomenėn. 4017 Kedzie, YARDS 8960.

PARDAVIMUI ARBA mainymui taverna ir 3 flatai. Murinis namas. 4432 So. Western Ave.

DELICATESSEN. Grosernė pilna prekių, elektrikinis refrigeratorius, etc. Daro biznio virš $100 į dieną. Garo šilima. Pigiai už cash. 739 West 55th St.

Daug Geru Darbu
ARTI SAVO NAMŲ
— pas —
DANLY
MACHINE SPECIALTIES, INC.

Nauja Karinė Dirbtuvė Atlieka Labai Svarbų Karinį Darbą.
PASIRINKITE SAU ATEITĮ! UŽDIRBKITE GERĄ ALGĄ!
Ant Vieno iš Sekančių Darbų:

DARBININKŲ
— ir —
PAGELBININKŲ
Pirmesnis Patyrimas Nereikalingas

WELDERIŲ
KVALIFIKUOTI IŠLAIKYT LAIVYNO EGZAMINĄ
Taip pat
WELD PAGELBININKŲ
— ir —
GRINDERS
PATYRIMAS NEREIKALINGAS.

Imkite Gerą Darbą Čia Šiandieną!

Švarus Darbas—Bonai už Naktinį Darbą ir Overtime.

Moderniška Karinė Dirbtuvė, Puikiausia Transportacija
Dirbtuvėje Įvesta Canteen Aptarnavimas
Maistu Sulyg Lėšų.

WAR LABOR BOARDAS UŽTVIRTINO MOKESTIES SKALĘ IR LEIDŽIA JUMS PAŽENGTI MOKINANTIS ARBA KADA PARODOTE GABUMO.
Jeigu dirbate karinį darbą, tai bukite ten.

Employment Ofisas Atviras Pirmadienį iki šeštadienio nuo 8 ryto iki 6 vakaro.

Paimkite Douglas Park "L" iki pat durų (52nd Ave.)

DANLY MACHINE SPECIALTIES, INC.
2100 So. 52nd Avenue
CICERO, ILL.