The First and Greatest Lithuanian Daily in America
NAUJIENOS
THE LITHUANIAN DAILY NEWS
PUBLISHED BY THE LITHUANIAN NEWS PUB. CO., INC.
1739 South Halsted Street, Chicago, Illinois
Phone CANal 8500
Pirmas ir Didžiausias Lietuvių Dienraštis Amerikoje

NAUJIENOS
THE LITHUANIAN DAILY NEWS
Entered as second-class matter March 7, 1914 at the Post Office at Chicago, Ill., under the Act of March 3, 1879

The First and Greatest Lithuanian Daily in America
NAUJIENOS
THE LITHUANIAN DAILY NEWS
PUBLISHED BY THE LITHUANIAN NEWS PUB. CO., INC.
1739 South Halsted Street, Chicago, Illinois
Phone CANal 8500
Pirmas ir Didžiausias Lietuvių Dienraštis Amerikoje

VOL XXX | Kaina 3c | Chicago, Ill., Antradienis, Spalių-October 5d., 1943 | No. 234

SĄJUNGININKAI 115 MYLIU NUO ROMOS

ITALIJOJE SĄJUNGININKAI IŠLAIPDINO KARIUOMENĘ

8-tos armijos daliniai atsidurė nacių užnugaryje

ŠIAURINĖ AFRIKA, spali; 4. — Britų 8-ji armija, kuriai vadovauja išgarsėjęs gen. Montgomery, padarė naciams didelį siurprizą. Tos armijos daliniai netikėtai buvo išlaipdinti Termoli uoste ir atsidurė nacių užnugaryje. Naciai bandė britus sulaikyti, bet buvo sumušti ir priversti pasitraukti. Netrukus tie daliniai susijungė su likusia 8-ja armija, kuri žygiuoja iš šiaurių.

Termoli randasi prie Adriatiko juros, maždaug apie 50 mylių nuo Foggia. Britams Termoli uostą užimti padėjo sąjungininkų laivynas.

Tuo tarpu Amerikos 5-ji armija persikėlė per Colore upę ir ten įsitvirtino. Tokiu budu nacių pozicija prie Volturno upės atsidurė pavojuje.

TURĖJO VOS TIK PAKANKAMAI LĖKTUVŲ

SEATTLE, Wash., spalių 4. — Čia kalbėjo generolas Henry H. Arnold, Amerikos armijos aviacijos viršininkas. Savo kalboje jis pažymėjo, jog Italijos invazija butų buvusi žymiai lengvesnė, jei sąjungininkai butų turėję daugiau lėktuvų. Tuo tarpu jie turėjo vos tik pakankamai lėktuvų, — su mažesniu skaičium invazija butų nepasisekusi.

Aviacija išgelbėjo Salerno srityje iškeltą armiją, bet tam reikėjo panaudoti kiekvieną atliekamą lėktuvą.

Gen. Arnold kalbėjo vietos universiteto stadione ryšium su verbavimu darbininkų lėktuvų dirbtuvėms.

Jis savo kalboje pažymėjo vieną labai budingą faktą: pereitą mėnesį vieną gražią dieną iš Amerikos į karo frontus išskrido 1,600 su viršum lėktuvų ir bombonešių. Vienok tas skaičius dar nėra pakankamai didelis, nes oro mušiuose labai daug lėktuvų sunaikinama, o be to, jie taip pat labai greit nusidėvi.

NAUJIENŲ-ACME Telephoto

Napolio uostas, kuris skaudžiai nukentėjo iš pradžių dėl sąjungininkų bombardavimo, o paskui nuo vokiečių. Pasitraukdami iš Napolio, naciai sunaikino viską, ką tik galėjo.

Napolyje gyvenimas įeina į normales vėžes

—v—

NAPOLIS, spalių 4. — Nuo nacių okupacijos Napolis nukentėjo daug mažiau, negu buvo galima tikėtis. Nors vokiečiai ir bandė sunaikinti viską, kas galėtų turėti bet kokios militarinės vertės, bet nesuspėjo, — priversti buvo skubiai išsikraustyti.

Kai įžengė Amerikos 5-ji armija, tai vandentiekis ir elektros gaminimo įmonė buvo sugadinti. Okupacinei sąjungininkų administracijai tai sudarė nemažai keblumų. Buvo taip pat didelis maisto trukumas. Tačiau kelių dienų buvyje bent svarbesnės kliutys liko nugalėtos ir gyvenimas žymiai pasitaisė ir pradėjo įeiti į normališkas vėžes.

—v—

1,100 žydų pabėgo į Švediją

—v—

STOCKHOLMAS, spalių 4. — Iš Danijos pabėgo apie 1,100 žydų. Pabėgo jie į Švediją, kuri jiems suteikė prieglaudą. Kai kurie tiesiog perplaukė vandenį, kuris skiria Daniją nuo Švedijos.

—v—

Nacių pasipriešinimas Korsikoje susmuko

—v—

ŠIAURINĖ AFRIKA, spalių 4. — Nacių pasipriešinimas Korsikos saloje faktiškai susmuko, kai francuzai užėmė Bastia, paskutinį uostą, kuris dar buvo nacių rankose.

Francuzų rašytojai pasisakė prieš cenzurą

—v—

ALŽIRAS, Šiaurinė Afrika, spalių 4. — Francuzų žurnalistų sąjunga savo susirinkime priėmė rezoliuciją, kurioje kritikuoja įvesta cenzura kaipo per daug griežtą. Rezoliucija taip pat reikalauja, kad žurnalistai, kurie rėmė Vichy režimą, butų išvalyti.

—v—

Racionavimas pasiliks ir po karo

—v—

DUNDEE, Škotija, spalių 4. — Herbert S. Morrison, Anglijos vidaus reikalų sekretorius, savo kalboje pareiškė, jog įvestas racionavimas įvairioms reikmenėms kurį laiką nebus panaikintas Anglijoje ir po karo, nes kitaip nebus galima tinkamai ekonominį gyvenimą sutvarkyti.

Racionavimas nepatinka žmonėms, bet be jo nebus galima apsieiti. Pereito karo patyrimas parodė, ko galima tikėtis, kai karo metu įvesti varžtai staiga atleidžiami. Dėl skubaus racionavimo panaikinimo po pereito karo, sako Morrison, įvyko depresija, kuri žmonėms buvo daug skaudesnė, negu bet koks racionavimas.

—v—

Vokiečiai bando atsiimti Cos salą

—v—

KAIRAS, spalių 4. — Vokiečiai išlaipdino kariuomenę Cos saloje, kuri priklausė italams ir kurią laiko užėmę britai. Dėl salos kontrolės eina smarkus mušiai.

Ispanija jau "neutrali"

—v—

MADRIDAS, Ispanija, spalių 4. — Nuo pereito penktadienio Ispanija pasidarė "neutrali". Tą dieną "falangistams" kalbėjo generolas Franco ir savo kalboje pareiškė, jog nuo dabar Ispanija pakeičia savo nusistatymą: vietoje "nekariaujančios", ji busianti "neutrali".

Budama "nekariaujanti", Ispanija palaikė labai glaudžius ryšius su naciais ir jiems simpatizavo. Kai Vokietijai ėmė nesisekti, tai ir gen. Franco atsiminė apie "neutralitetą", nes jaučia, kad nacių pralaimėjimas gali jam daug keblumų sudaryti, jei Ispanija vis pasiliks "nekariaujanti".

—v—

Rumunija nori taikos

—v—

ISTANBUL, Turkija, spalių 4. — Čia gautomis informacijomis, Balkanų valstybės labai nori iš karo pasitraukti. Ypačiai pageidautų iš karo pasitraukti Rumunija, kuri sutiktų net ir nuo kai kurių savo teritorijų atsižadėti. Pavyzdžiui, dėl taikos ji sutiktų atsižadėti Besarabijos ir dagi Bukovinos. Tačiau ji prisibijanti vieno dalyko, — tai rusų okupacijos.

—v—

Gandai apie atskirą taiką

—v—

BERNAS, Šveicarija, spalių 4. — Šveicarų laikraščiuose vis dar daug rašoma apie tai, kad Vokietija stengiasi susitaikyti su Rusija. Vadinasi, nori padaryti atskirą taiką.

Laikraščiai sako, jog tai vienatinė proga vokiečiams išsisukti nuo besąlyginio pasidavimo.

—v—

Pabėgo išgarsėjęs danų mokslininkas

—v—

STOCKHOLMAS, Švedija, spalių 4. — Čia liko gauta žinia iš Malmoe, kad iš Danijos drauge su kitais laimingai pasiekė Švedijos teritoriją prof. Niels H. D. Bohr, išgarsėjęs visame pasaulyje mokslininkas.

Dr. Bohr yra vienas iš labiausiai išgarsėjusių fizikų, kuris 1922 m. buvo apdovanotas Nobelio premija už labai svarbius tyrinėjimus mokslo srityje.

—v—

Japonai giriasi paskandinę 6 submarinus

LONDONAS, spalių 4. — Tokyo radijas paskelbė, kad per pereitą mėnesį japonų karo laivai paskandinę šešis sąjungininkų submarinus. Tie submarinai buvę paskandinti netoli Japonijos krantų.

—v—

Morokiečiai užėmė "raktą" į Bastia

—v—

ŠIAURINĖ AFRIKA, spalių 4. — Korsikos saloje morokiečiai, kurie yra išgarsėję savo karingumu, užėmė Teghime kalną, kuris yra laikomas raktu į Bastia uostą. To uosto užėmimas reikš galą naciams Korsikos saloje.

Numetė 14,000 tonų bombų

—v—

LONDONAS, spalių 4. — Rugsėjo mėnesį anglų bombonešiai numetė ant Vokietijos ir nacių okupuotų teritorijų 14,000 tonų bombų, — penkiais tukstančiais tonų mažiau, negu liepos mėnesį.

Bombardavimo sumažėjimas įvyko dėl nepalankaus oro.

—v—

Organizuotas sabotažas Rumunijoje

—v—

BERNAS, Šveicarija, spalių 4. — Čia gautomis žiniomis, Rumunijoje prasidėjo organizuotas sabotažas, kuris siekiasi sugadinti ir sunaikinti nacių kontroliuojamas dirbtuves. Dėl to sabotažo, sakoma, jau nukentėjo kelios stambios dirbtuvės.

—v—

Bombonešio avarijoje žuvo 11 žmonių

—v—

BROOKSVILLE, Fla., spalių 4. — Netoli nuo čia nukrito ir sudužo skraidoma tvirtovė. Žuvo visa įgula, susidedanti iš 11 žmonių.

Vėliausios Naujienos

— Vienuolika darbininkų liko sužeisti, kai Birminghamo (Ala.) Ferro-Enamel dirbtuvėje įvyko ekspliozija.

— William Green, Amerikos Darbo Federacijos prezidentas, pareiškė, kad taikos konferencijoje turėtų dalyvauti ir darbininkų atstovai, nes darbininkai daug prisideda prie karo laimėjimo.

— Maršalas Badoglio turėjo pirmą pasikalbėjimą su spaudos atstovais, kuriems jis pareiškė, jog Italijos valdžia bus demokratinė.

— Danų patriotai ekspliodavo nacių kareivių barakus.

— Amerikos skraidomos tvirtovės, kurios atakavo Frankfortą, nušovė 75 nacių lėktuvus.

— Rusijos fronte dėl blogo oro karo veiksmai žymiai sumažėjo; kiek didesni mušiai vyksta tik Baltgudijoje.

— Naciams pasisekė išsodinti kariuomenę Kos saloje, kur anglai turi savo garnizoną. Kaip atrodo, anglams teks iš tos salos pasitraukti.

— 120,000 japonų pradėjo ofensyvą prieš kiniečių partizanus trijose provincijose.

— Naciai Francijoje iki šiol nugalabijo 40,000 žmonių ir apie 750,000 francuzų išvežė į Vokietiją.

— Naciai rengiasi apleisti Romą, kurios jie nesitiki apginti.

— Juodkalnijoje jugoslavų partizanai užėmė tris miestelius.

PUSVIENUOLIKTO BILIJONO DOLERIŲ NAUJŲ MOKESČIŲ

WASHINGTON, D. C., spalių 4. — Iždo sekretorius Morgenthau įteiks Kongresui planą, kurio tikslas bus sukelti $10,500,000,000 naujais mokesčiais. Iš tos sumos $6,500,000,000 turės buti sukelti iš paskirų įmonių, kitais žodžiais sakant, mokesčiais nuo pajamų.

Tai reikš, jog mokesčiai bus gerokai pakelti. Ir jie augs laipsniškai, — nuo didelių uždarbių bus imami labai aukšti mokesčiai, kai kuriais atvejais net 90 centų nuo kiekvieno dolerio.

Vedusiai porai, kuri neturi vaikų, už $1,200 dabar nereikia mokesčių mokėti. Pagal naują planą, ta suma sumažinama iki $1,100. Sumažinamos ir sumos pinigų išlaikymui vaikų, — mažesnės sumos tėra paliuosuojamos nuo mokesčių.

Tuo pačiu metu planuojama apkrauti dar didesniais mokesčiais alkoholinius gėrimus bei cigaretus.

KAINOS PAKILO 12 NUOŠIMČIŲ

WASHINGTON, D. C., spalių 4. — Per paskutinius devyniolika mėnesių, atseit nuo karo pradžios, kainos Amerikoje įvairioms reikmenėms pakilo 12 nuošimčių.

Tokį raportą padarė Fred M. Vinson, ekonominės stabilizacijos direktorius. Be to, jis dar pridurė, kad per devyniolika mėnesių Pirmojo Pasaulinio Karo kainos Amerikoje buvo pakilusios 29.5 nuošimčių.

Dabar yra viengiamos klaidos, kurios buvo padarytos per pirmąjį karą. Prie kainų kilimo daug prisidėjo racionavimas bei stabilizavmias ("uždėjimas lubų") kai kurioms prekėms.

Vinson sako, jog šiais metais Amerikos žmonių pajamos lyginsis $142,000,000,000. Prekių ir patarnavimo vertė sieks maždaug $90,000,000,000. Mokesčiais iš žmonių bus surinkta $16,000,000,000. Tokiu budu atliekamų pinigų pas žmones bus 36 bilijonai dolerių. Tas perviršis sudarys pavojų, jei didelė jo dalis nebus į karo bonus investuota. Dalykas tokis, kad susidarymas perviršio pinigų pas žmones gali pagimdyti infliaciją.

Anglijoje eina didelis pasiruošimas

—v—

LONDONAS, spalių 4. — Iš patvarkymų Amerikos kariuomenei, kuri randasi Anglijos teritorijoje, sprendžiama, kad netrukus gali įvykti dideli karo veiksmai. Kad tokie veiksmai yra planuojami, sprendžiama dar ir iš premjero Churchillo kalbos, kurioje jis pareiškė, jog trumpoje ateityje galima tikėtis kruviniausių šio karo mušių.

—v—

Bombardavo Frankfortą

—v—

LONDONAS, spalių 4. — Amerikos skraidomos tvirtovės dienos metu smarkiai bombardavo Frankfotą, o naktį britų bombonešiai numetė daug bombų ant Kassel, kuris randasi 90 mylių į rytšiaurius. Negrįžo 24 bombonešiai.

Berlynas paskelbia, kad tose atakose sąjungininkai neteko 50 didžiųjų bombonešių.

—v—

Kova bus sunki

—v—

ŠIAURINĖ AFRIKA, spalių 4. — Grįžęs iš Napolio fronto, laivyno sekretorius Knox pareiškė, jog iki karo laimėjimo dar gana toli. Girdi, yra nesąmonė manyti, kad karas pasibaigs iki Kalėdų. Vokietija šiandien turi tiek pat kariuomenės, kaip ir karo pradžioje. Tad ims dar daug laiko, kol naciai bus sutriuškinti.

—v—

Reikalauja nutraukti ryšius su naciais

—v—

ISTANBUL, Turkija, spalių 4. — Bulgarijos "patriotų frontas" išleido manifestą, kuriuo atsišaukiama į žmones, kad jie bendradarbiautų su Balkanų tautomis bei padėtų Anglijai, Amerikai ir Rusijai išvyti nacius. Žmonės yra raginami nuversti fašistinę valdžią, kuri talkininkauja naciams.

—v—

Kinijoje patys amerikiečiai baus nusikaltusius kareivius

NEW YORK, spalių 4. — Chungking radijas paskelbė, kad kinų valdžia išleido mandatą, kuris suteikia amerikiečiams teisę patiems bausti kriminališkai nusikaltusius Amerikos karius Kinijos teritorijoje.

—v—

Lėktuvų pagamino beveik 8,000

WASHINGTON, D. C., spalių 4. — Pereitą mėnesį Amerikoje buvo pagaminta beveik 8,000 lėktuvų. Palyginus su rugpiučio mėnesiu, lėktuvų produkcija žymiai padidėjo. Be to, pagaminta liko daugiau sunkesnių lėktuvų, — kas reiškia bombonešių produkcijos padidėjimą.

—v—

LONDONAS, spalių 4. — Vokiečių kontroliuojamas Paryžiaus radijas paskelbė, kad liko sušaudyti "už teroristinius veiksmus" 50 francuzų. Jie liko sušaudyti pereitą šeštadienį.

ORAS

Kiek šilčiau.

Saulė teka — 6:52; leidžiasi — 6:26.

NAUJOS KAINOS DARŽOVĖMS

Pirmadienį įėjo galion patvarkymas, nusakąs kainas kai kurioms gausiai perkamoms daržovėms ir vaisiams. Naujos kainos keleto iš tų daržovių ir vaisių yra šitokios: vynuogių svaras 16 centų, apelsinų svaras 14 centų, žalių pupelių svaras 19 centų, wax pupelių svaras 20 centų, kopustų du svarai 9 centai, morkų (nupiautom viršunėmis) svaras 7 centai, morkų (su viršunėmis) bunčius nuo 8 iki 12 centų, salotų svaras 12 centų, svogunų nuo 17 iki 25 centų trys svarai, žirnių svaras 28 centai, bulvių 5 svarai 17 iki 25 centų (atsižvelgiant, kokios rųšies jos yra), spinakų svaras 12 centų, tomeičių svaras 13 ir 14 centų.

SPALIO 15 PASKUTINĖ DIENA KARIAMS SIŲSTI DOVANAS

Armijos vyriausybė paskyrė laikotarpį nuo rugsėjo 15 iki spalių mėnesio 15 dienos siuntimui Kalėdų dovanų užjurin. Toks ankstyvas siuntimas dovanų užjurin reikalingas todėl, kad Amerikos kariai šiandien randasi paskirstyti visams pasauly. Susisiekimas yra neužtikrintas ir dažnai trukdomas. Be to, kareiviai, tukstančiai jų, dažnai kilnojami iš vienos vietos kiton.

Taigi, kad kariai užjury gautų Kalėdų dovanas į laiką, reikalaujama ankstyvo dovanų siuntimo. Šiandien yra 5 diena spalių mėnesio. Reiškia, pasiliko dar tik dešimt dienų Kalėdų dovanoms pasiųsti.

Suprantama, galima dovanų pasiųsti ir vėliau, bet kariuomenės vyriausybė neužtikrina, jogei tokios dovanos ir laiškai pasieks adresatus į laiką. O juk norima, kad kariai užjury gautų dovanas ir sveikinimus Kalėdų metu arba prieš Kalėdas.

NORI GAUTI 300 MOTERŲ IR MERGINŲ ARMIJAI

—v—

Illinois valstijos gubernatorius Green praėjusį sekmadienį atsišaukė į valstijos rezervų miliciją paraginimu prisidėti prie verbavimo moterų armijai. Illinois valstijoje, sako gubernatorius, reikia iki lapkričio 15 dienos 300 moterų ir merginų armijai.

Reikia sudaryti dvi moterų kompanijas po 150 narių kiekvieną. Vieną kompaniją norima sudaryti iš Chicagos ir apylinkės, o kitą iš vadinamų down state sričių. Gubernatorius pareiškė, jogei jis atsišaukė ir į visų valstijos miestų ir miestelių mėrus prašymu padėty šioje užduoty.

Seržantas Nubaustas Kalėjimu

—v—

SELFRIDGE FIELD, Mich. — Kariškasis teismas išnešė sprendimą byloje iškeltoje šios stovyklos seržantui Myron B. Collins. Jis buvo pripažintas kaltas kyšių ėmimu. Bausmė jam paskirta 18 mėnesių kalėti.

Prieš tai kariškasis teismas jau yra radęs kaltus keturis šios stovyklos karininkus, jų tarpe pulkininką ir du leitenantus pulkininkus.

Tik Vienas Susirgimas Infantiliniu Paralyžu

—v—

Pirmadienį, spalio 4 d., iki vidudienio Chicagoje ne vieno susirgimo infantiliniu paralyžu nebuvo užrekorduota. Per pastarasias 24 valandas, iki pirmadienio vidudienio, Chicagos srity, bet už miesto ribų, buvo užregistruotas vienas susirgimas.

Jeigu ir ateity susirgimai nesiplatins, tai jau bus galima sakyti, jogei infantilinio paralyžo epidemija Chicagoj ir apylinkėje praėjusi.

HITS HARD AND HEALS

NEW YORK, N. Y.—Florence Thompson, chemist at a glycerine plant, shows Colonel Carlos P. Romulo, of the Philippine Army and Aide to General McArthur, the difference between crude glycerine, which she is holding, and dynamite glycerine, held by the Colonel. Save all waste fats and turn them in to your meat dealer. In 21 days they will be converted into urgently needed glycerine used in the manufacture of munitions and medicinals. One pound of waste fat will produce the glycerine necessary to fire four 37mm anti-aircraft shells.

Giminės Nenori Laidoti Savo Šeimos Narį

—v—

Wisconsin valstijoje buvo rastas nusižudęs chicagietis Paul Topp. Jis nusižudė praėjusį sekmadienį, bet ir pirmadienį tebebuvo laikomas miestely Menominee, Wis. Jo giminės Chicagoje nenorėjo turėti reikalo su jo laidotuvėmis.

Praėjusį penktadienį, spalio 1 dieną, Paul Topp pašovė savo brolio žmoną Chicagos kapinėse laike laidotuvių jo motinos. Iš Chicagos jis pabėgo į Wisconsiną ir čia papildė savižudystę.

Manoma, kad jį palaidos unija, kurios narys jis buvo, kai turėjo darbą.

—v—

Kalinys Išlaikytas Neteisėtai Šešis Metus Kalėjime

—v—

Iš Menard kalėjimo, Illinois valstijoje, paleistas kalinys Joseph Cecil McKinney, 53 metų. McKinney pateko kalėjiman ryšium su vogimu ekspreso kompanijos money orderių.

Jo terminas išsibaigė 1937 metais, tačiau kalėjimo pareigunai išlaikė jį kalėjime iki praėjusios savaitės pirmadienio, reiškia, išlaikė 6 metus ilgiau, negu turėjo laikyti.

McKinney ketina reikalauti atlyginimo iš valdžios dėl to, kad neteisėtai buvo laikomas kalėjime tuos šešeris metus.

—v—

Susidaužė Automobilis Ir Gatvėkaris

—v—

Vyras žuvo nelaimėje, penki sužeisti

Anksti sekmadienio rytą prie 52 gatvės ir So. Western avenue susidaužė automobilis ir gatvėkaris. Automobilio vairuotojas Frank Bejnarowicz, 32 metų, 5413 So. Latrobe ave., buvo kritiškai sužeistas. Jis mirė Southtown ligoninėje. Sužeisti buvo John Meister 35 metų, James Tadwell 43 metų, Emil Tadwell 38 metų, Mary Dygas 18 metų, 4815 S. Springfield ave., ir kareivis Paul Kemnitz.

Merginos pavardė atrodo lietuviška.

—v—

Išvirto Iš Lovos, Mirė

—v—

Frederick Morehouse, 86 metų, 4627 Malden street, pirmadienį išvirto iš lovos. Senis susižeidė ir dėl to mirė ligoninėje. Jis buvo pasitraukęs iš biznio auditorius.

—v—

Automobilio Vairuotojas Sudegė

—v—

Anksti pirmadienio rytą buvo užtiktas sudegęs savo mašinoje Bernard Michaels, 37 metų, 235 East 25th st., Chicago Heights. Sudegė ir automobilis.

North Side

—v—

SLA. 226 kuopos susirinkimas įvyks trečiadienį, spalio 6 d., 8 val. vakare.

Atidai visų kuopos narių!

Šis susirinkimas bus kaip ir nepaprastas. Dėlto vadinam nepaprastu, kad mėnesio laikn kuopa neteko trijų labai žymių narių. Jie prasišalino ne tiktai iš kuopos, ne tiktai iš visų organizacijų, o ir iš gyvųjų tarpo.

Didelis smugis SLA. 226 kuopai, taip pat ir visai visuomenei, netekus tokių žymių narių, butent Jono Grigaičio, Petro Galskio ir Marijos Gabrienės; taipgi geros kaimynės ir SLA. 313 kuopos narės M. Čereškienės.

Tat šiame susirinkime bus plačiau paminėta atgailos mintis.

Kuopos nariai yra kviečiami ateiti į susirinkimą senoje vietoje, 3804 W. Armitage Ave.

— K. Č.

—v—

Radio

Dainuos Algirdas Brazis

—v—

Šiandie, antradienį, 7tą val. vak., bus transliuojamas reguliaris antradienio "Peoples" radio programas, Išpildyme jo dalyvaus žymus baritonas, Algirdas Brazis. Bus smagios muzikos ir naudingų patarimų bei pranešimų. Malonėkite pasiklausyti.

— Rep. XXX.

OTTO KRAUS
(Ottomas Kruzinauskas)
Gyv. 6318 S. Greenwood Ave.

Mirė pirmadienį, spalio 4 d., 9:45 val. ryto, 1943 m., sulaukęs 45 metų amž. Gimęs Raseinių apskr., Girkalnės parap., Kimantų kaime. Amerikoje išgyveno 30 metų.

Paliko nuliudę: duktė Gloria, brolis Viktoras ir brolienė Petronėlė, švogeris Juozapas Lalis ir jo šeimyna ir daug kitų giminių ir draugų Amerikoje ir Lietuvoje.

Kunas pašarvotas Lain and Sons koplyčioje, 63 St. ir Harvard Ave. Tel. Wentworth 0025. Laidotuvės įvyks trečiadienį, spalio 6 d., 1:00 v. popiet iš koplyčios į Lietuvių Tautiškas kapines.

Visi a. a. Otto Kraus giminės, draugai ir pažįstami nuoširdžiai kviečiami dalyvauti laidotuvėse ir suteikti jam paskutinį patarnavimą ir atsisveikinimą.

Nuliudę lieka:
Duktė, Brolis, Brolienė, Švogeris ir Giminės.

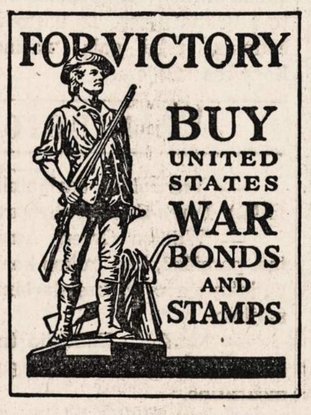

INVEST IN VICTORY!

Our boys can take the War to the enemy, if we back them up with ships and tanks and guns! But that takes money!

Help your Government to put the tools of war into the hands of our soldiers by purchasing War Savings Bonds and Stamps. And remember . . . just one Bond can't lick the Axis any more than just one gun! It takes millions of Americans buying War Savings Bonds and Stamps every pay day!

Bonds cost $18.75 and up . . . and they pay you back one-third more in only 10 years! Stamps cost 10¢, 25¢, and up . . . soon total the price of a Bond if bought regularly.

Help our boys on the fighting fronts wherever they may be! Buy War Savings Bonds as an investment for yourself and your country.

NORI LIETUVIŲ VADU BUTI, BET NESISEKA

Šeštadienį, spalio 2 dieną, teko Chicagos komunistų dienraštų skaityti vieno musų provincijos profesionalo apie Amerikos Lietuvių Tarybos konferenciją, įvykusią Pittsburghe, viso puslapio tiradą. Mat, tas žmogelis baisiai nori išsimušti į didelius lietuvių tautos vadus, taippat į pačios Lietuvos vadus.

Jis moka šunuodegauti visoms lietuvių srovėms tikslu iškilti į pačias lietuvių viršunes. Bet jo nelaimei jam nesiseka. Žiurėk, jau jis prisišliejo prie katalikų srovės. Ten visiems pataikauja, stengiasi buti geras, paklusnus ir nuoširdus. Čia nieko nelaimėjęs, šliejasi prie socialistų srovės, tai prie sandariečių ir komunistų.

Jeigu jis žinotų, kad galėtų įgyti šiek-tiek įtakos ir pakelti savo vardą, tai bėgtų ir pas tą mažą lietuvių grupę, kurių yra vadinama tautininkų arba smetonininkų grupė. Žmogus blaškosi į visas puses, kaip lydeka, išmesta į krantą, trokšdama vandens.

Kada tas politikieriukas runijo į miesto urėdo vietą, norėdamas gauti politišką džiabą, tai, žvejodamas lietuvių balsus, ėjo ir rašėsi net į parapijinius klubus ir ten drožė karštą spyčių, sakydamas, "brangus broliai ir seserys" ir t. t.

Juk ir Pittsburgho suvažiavimas, jeigu butų padėjęs visus svarbius reikalus į šalį, o jam butų davęs progą parodyti ką "aš" galiu, tada ir ši konferencija butų buvusi "fine".

Bėda su tokiais asmenimis ta, kad jeigu jie kur lietuvių masiniame susirinkime negauna progos savo ambiciją iškratyti, tai tada tulžies išliejimui puola į visokias kraštutinybes, demoralizuodami užbrėžtus Amerikos lietuvių naudingus, kaip šiai šaliai, taip ir musų senajai tėvynei Lietuvai, darbus.

R. Š.

—v—

19 Chicagos Ir Apylinkės Karių Žuvo

—v—

Karo Departamentas paskelbė naują sąrašą karių, žuvusių frontuose. Sąraše paduoti vardai 19 karių, kilusių iš Chicagos ir apylinkės. Šiame sąraše aiškiai lietuviškų pavardžių nematyti.

ANTHONY B. PETKUS
LAIDOTUVIŲ DIREKTORIUS
6812 S. Western Ave. — Telefonas GROVEHILL 0142
1410 S. 50th Ave. — Cicero, Illinois — Telefonas CICERO 2109
KOPLYČIOS VISOSE MIESTO DALYSE.

LAIDOTUVIŲ DIREKTORIUS
John F. Eudeikis
SENIAUSIA IR DIDŽIAUSIA LAIDOJIMO ĮSTAIGA
AMBULANCE
DIENĄ IR NAKTĮ
Visi Tel. YARDS 1741-1742
4605-07 So. Hermitage Ave.
4332—34 S. California Avenue
Telefonas LAFAYETTE 0727
Dykai KOPLYČIOS VISOSE CHICAGOS DALYSE
Klausykite musų radio programo pirmadienio ir ketvirtadienio vakarais nuo 8—iš stoties WGES (1390 kilo.)
Su POVILU ŠALTIMIERU

Laidotuvių Direktoriai

NARIAI Chicagos, Lietuvių Direktorių Asociacijos

Ambulance Patarnavimas Dieną ir Naktį
TURIME KOPLYČIAS VISOSE MIESTO DALYSE

I. J. ZOLP
1646 WEST 46th STREET — Phone YARDS 0781

MAŽEIKA — 3319 LITUANICA AVENUE
EVANAUSKAS — Phones YARDS 1138—1139

LACHAWICZ IR SUNŲS
PHONES: CANAL 2515 — COMM. 5765 — PULLMAN 1270
2314 WEST 23rd PLACE — 10756 SO. MICHIGAN AVE.

L. BUKAUSKAS
10821 SO. MICHIGAN AVENUE — Phone PULLMAN 9661

ANTANAS M. PHILLIPS
3307 LITUANICA AVENUE — Phone YARDS 4908

J. LIULEVIČIUS
4348 SO. CALIFORNIA AVE. — Phone LAFAYETTE 3572

P. J. RIDIKAS
3354 SO. HALSTED STREET — 710 WEST 18th STREET
Telephone YARDS 1419

SUSIRINKIMAI

—v—

SLA 226 KUOPOS susirinkimas įvyks trečiadienį, spalio 6 d., 7:30 val. vakaro. Gerbiamieji nariai ir narės, malonėkite skaitlingai dalyvauti šiame susirinkime, nes mes per visą vasarą nelaikėme mitingų, todėl susikuopė daug svarbių reikalų, kuriuos turėsime apsvarstyti bei išrišti. Svarbiausia bus, tai išrinkti naują kuopos iždininką, nes mes visi žinome, kad musų senasis iždininkas brolis J. Grigaitis mirė. Gal kurių mėnesinės duoklės užsilikę, tai butinai atsilyginkite, kad neliktumėt suspenduoti.

—J. Naujalis.

—v—

LIET. MOTERŲ DR-JOS Apšvietos susirinkimas įvyks spalio 5 d., 7:30 v. vak., Jonistų svet., 814 W. 33rd St. Narės prašomos skaitlingai susirinkti.

—Sophie Puniškienė, rašt.

LOVEIKIS — Siunčiam Gėles Telegramu į Visas Pasaulio Dalis
KVIETKININKAS
Gėlės Vestuvėms, Bankietams ir Pagrabams.
3316 SO. HALSTED ST.
Tel. YARDS 7308

URBA — Gėlės Mylintiems, Vestuvėms, Bankietam, Laidotuvėms, Papuošimams.
GĖLININKAS
4180 Archer Avenue
Phone LAFAYETTE 5800

Chicagos Draugijų, Kliubų Valdybos 1943 Metams

—v—

ŽEMAIČIŲ KULTŪROS KLIUBO VALDYBA 1943 METAMS: Pirmininkas—Steponas Narkis, 4353 S. Talman Ave., tel. Virginia 1279; Pirm. pagelb. — M. Čeplinskas, 3329 So. Lituanica Ave.; Nutarimų rašt.—K. Kazlauskas, 4528 S. Spaulding Ave.; Fin. rašt.—Leonas Geniotis, 4905 S. Kominsky Ave.; Iždininkas—Paul Petraitis, 812 W. 33rd St.; Kasos globėja—Ona Jacobs, 4409 So. Artesian Ave.; Maršalka — Motiejus Vitkus, 4432 S. Fairfield Ave. Susirinkimai laikomi kas trečią trečiadienį, Hollywood svet., 2417 W. 43rd St., kaip 8 val. vakaro.

LIETUVIŲ DEMOKRATŲ KLUBO 15-TO WARDO VALDYBA 1943 METAMS: Pirmininkas—F. J. Dowiat, 5945 S. Albany Ave., tel. Hemlock 9897; Vice-pirm.— Joe Ragauskas, 3108 W. 54th St.; Nut. rašt.—J. Tarvid, 5931 South Albany Ave.; Fin. rašt.—Paulina Ragauskas, 3108 W. 54th St.; Kasierius—Louis Antanavičia, 5800 So. Albany Ave.; Kasos globėja—D. Petrol, 5945 S. Albany Av.; Kasos glob.—H. Dapses, 6104 S. Washtenaw Ave.; Korespondentas—A. Planey, 6420 S. Albany Ave.; Maršalka—A. Dulcis, 6406 S. Campbell Ave.; Legalis patarėjas—C. Zekas, 7019 S. Artesian Street.

SĄJUNGOS LIETUVIŲ NAMŲ SAVININKŲ Bridgepore, Chicago, Ill. valdyba 1943 m.: Pirmininkas — Juozapas Balčiunas, 3200 South Lowe ave.; pagelbininkas — Kazimieras Visockas, 2931 South Emerald ave.; nut. raštininkas — Stanislovas Kunevičia, 3220 So. Union ave.; finansų raštininkas Tamas Jenulis, 3430 So. Morgan St.; kasierius — Petras Balsis, 5652 S. Throop St.; kontrolės raštininkas — Petras Juozapaitis, 3208 S. Lowe ave.; maršalka LeonasLeudanskas, 3130 S. Halsted St. Laiko susirinkimus kas mėnesį antrą utarninką 7:30 val. vak. Chicagos Lietuvių Auditorijoj, 3133 S. Halsted St. Priimami visi namų savininkai be skirtumo amžiaus.

SIMANO DAUKANTO DRAUGIJOS valdyba 1943 metams: Pirm. V. Kriščiunas, 9120 Douphen ave.; pirm. pagelb. J. Racevičė, 3144 S. Lituanica ave.; nut. rašt. P. Killis, 3347 S. Lituanica ave.; fin. rašt. A. Kaulakis, 3261 S. Halsted St.; ižd. A. J. Zalatoris, 6159 So. Artesian ave, Grovehill 0765; iždo glob. J. Malinauskas; kontrol. rašt. Iz. Masaitis; knygų prižiur. A. Vilkis, 831 W. 33rd St.; sergančių narių lankytojas K. Valaitis, 3037 S. Union ave.; maršalka K. Valaitis; Draugijos dakt. kvotėjas Dr. J. P. Poška, 3133 S. Halsted St. Tel. Victory 3687. Atstovas į Liet. Chicago Community Cent. P. Killis. Susirinkimus laiko kiekvieną mėnesį pirmą sekmadienį 12 val. dieną, Lietuvių Auditorijoj, 3133 S. Halsted St.

DRAUGYSTĖS TAUTIŠKOS GARSAUS VARDO LIETUVIŲ IR LIETUVAIČIŲ VALDYBA 1943 M.: Edvard Yutka—pirm., 4610 So. Wolcott; Peter Svetrunas— pirm. pagelb., 4514 S. Washtenaw Ave.; Justin Yuškenas—nut. rašt., 2547 West 45th St.; Anton Ivonaitis—finansų rašt., 5542 So. Talman Ave.; Plesida Pikturna—kasierius, 1425 W. 45th St.; Frank Diktus—kasos globėjas, 4549 S. Hermitage Ave.; Jonas Norkus—kasos kontr. 4523 So. Talman Ave.; Juozas Yucikas—maršalka, 4624 S. Mozart St.; Agota Czesna—ligonių apiekunas, 4501 So. Paulina St.; Antanas Ivonaitis—ligonių apiekunas, 5542 So. Talman Ave.; Frank Diktus—teisėjas, 4549 So. Hermitage Ave.

Garsinkitės 'N-nose'

Chicago Lithuanian Society
CHICAGOS LIETUVIU DRAUGIJA
Pašalpos Ligoje, Pomirtinių ir Kulturos Draugija.
Draugijos Ofisas, 1739 So. Halsted Street. Telefonas Canal 0117.
VALDYBA:
K. KAIRIS, prezidentas — K. AUGUSTAS, iždininkas
P. J. RIDIKAS, vice-prezidentas — K. P. DEVEIKIS, trustisas
V. MANKUS, sekretorius — P. MILAŠEVIČIUS, trustisas
P. MILLER, finansų sekretorius.
DR. MONTVIDAS, Dr-jos Daktaras, K. GUGIS, Dr-jos Advokatas

IŠ CHICAGOS LIETUVIŲ DRAUGIJOS PASTOGĖS

DRAUGIJOS SUSIRINKIMAS ĮVYKS NAUJOJE VIETOJE

—v—

Per keletą metų Chicagos Lietuvių Draugijos susirinkimai buvo laikomi adresu 1547 N. Leavitt st., buvusioje Masonic Temple svetainėje. Bet štai šiomis dienomis valdybai liko pranešta, kad svetainė dabar yra perimta pardavimui ir uždaryta. Jokiems susirinkimams ji nebėra renduojama.

Teko tad kitos vietos ieškotis. Ir ji jau surasta. Surasta bent rudeniniam susirinkimui.

Sekamas susirinkimas, pagal nustatytą tvarką, turi buti laikomas spaliu mėnesio antrą antradienį. Kadangi tai dienai parankios vietos nebuvo galima gauti, tai valdyba nutarė susirinkimą laikyti spalių 15 dieną.

Susirinkimui vieta jau gauta—North West Hall, 2403 W. North Ave. (kertė Western Ave.). Vadinasi, visai netoli nuo senosios vietos. Svetainė, kurioje susirinkimas įvyks, yra žinoma kaipo Masonic Hall ir randasi trečiame aukšte.

Taigi, šiuo atkreipiame visų Chicagos Lietuvių Draugijos narių dėmesį į naują susirinkimo vietą,— įsidėmėkite ją ir kitiems pasakykite.

Neužmirškite, kad spalių mėnesio susirinkimas — tai priešmetinis susirinkimas. O pagal nustatytą tvarką, priešmetiniame susirinkime yra nominuojami kandidatai į valdybą. Tokiu budu spalių susirinkime bus atliktos ir nominacijos.

Dar vienas dalykas: susirinkimas bus laikomas penktadienį, nes, kaip jau buvo minėta, tinkamos vietos antradieniui nebuvo galima gauti.

Vėl pakartojame: Cricagos Lietuvių Draugijos susirinkimas įvyks penktadienį, *spalių 15 d., North West Hall, 2403 W. North Ave., kampas North Western Ave., pradžia 8 val. vakaro.*

—v—

LIETUVIŲ KULTUROS DRAUGIJŲ KONFERENCIJA

—v—

Lietuvių kulturos draugijų konferencija įvyks šio mėnesio paskutinę dieną, butent, spalių 31.

Pagal draugijos nuostatus, kiekvienos draugijos valdybos nariai yra laikomi delegatais automatiškai. Vadinasi, tie nariai gali konferencijoje dalyvauti kaipo pilnateisiai delegatai.

Nors visokiems suvažiavimams dabar laikas nėra patogus, vienok, reikia tikėtis, kad iš skyrių, kurie randasi arti Chicagos, galės į konferenciją atvykti po porą ar daugiau delegatų.

Apie konferencijos vietą ir laiką bus pranešta kiekvienam skyriui laišku bei paskelbta šioje vietoje.

Sutaupysim jums pinigų perdirbdami musų dirbtuvėj Jusų seną setą į naują. Darbas garantuojamas.
ARCHER AVENUE FURNITURE MFG.
JOS. KAZIKAITIS, Savininkas.
4140 Archer Ave.
Telefonas LAFAYETTE 3516

ĮSIRAŠĖ P. STANLEY LITWINAS IR JO ŽMONA

Stanley Litwinas

Šiomis dienomis į Chicagos Lietuvių Draugiją įsirašė p. Stanley Litwinas, Carr-Moody Lumber kompanijos vedėjas.

Sakytos kompanijos adresas yra—3039 S. Halsted St. Ten galite gauti įvairios ruošies lentų ir visokio namams reikalingo materiolo.

P-as Stanley Litwinas toje kompanijoje dirba jau keliolika metų. Jis laipsniškai vis kilo, kol, pagaliau, pasidarė kompanijos vyriausias vedėjas.

Drauge su juo į draugiją įsirašė ir jo žmona.

Kreditas už ponų Litwinų įrašymą į draugiją priklauso p. George M. Chernauckui.

—v—

DRAUGIJOS METINIS VAKARAS

—v—

Chicagos Lietuvių Draugijos metinis vakaras įvyks sausio 23 d., 1944 m. Vakaras įvyks naujoje vietoje, butent, Sokolų svetainėje, 24 ir Kedzie ave.

—v—

Algos Nežymiai Pakilo

—v—

Nuo to laiko, kai pradėta vykdyti algų stabilibavimo programa, per metus laiko darbininkų algos taip visoje šaly, taip Chicagoje pakilo, bendrai, pusę nuošimčio, praneša Robert K. Burns, Chicagos srities Karo Darbo Tarybos direktorius. Taigi pakilo visai mažai.

—v—

Stengiasi Parupinti Kalakutų Armijai

—v—

Kainų Administracijos ofisas paskelbė šiomis dienomis, kad yra dedamos pastangos juo greičiau parupinti reikiamą kiekį kalakutienos Jungtinių Valstijų armijai.

Tuo tikslu rugsėjo 4 dieną buvo pranešta, kad armija mokės kalakutų mėsai po 8½ cento už svarą brangiau, ne kad mokama gyviems kalakutams. Ir po pusdevinto cento kalakutienai bus mokama daugiau, nežiurint ar ji bus gaunama iš įmonių, kurios specializuojasi kalakutienos parupinimu ,ar iš urmininkų bizniavičių.

Rugsėjo 30 dieną buvo išleistas kitas pareiškimas, butent tas, kad kalakutienai, parupinti armijai, bus mokama po 8 centus už svarą daugiau, negu gyviems kalakutams.

Augintojai kalakutų gali suprasti, kad precesuotojai, t. y. bizniavietės užsiimančios kalakutienos parupinimu, gali mokėti pilnai kainą, kokią yra valdžia nustačiusi gyviems kalakutams. Procesuotojai vis vien dar gauna po 8 centus už procesavimą uždarbio.

Šis antras patvarkymas įėjo galion spalio 1 dieną. Armijos supirkimas kalakutienos pasibaigs kada kvotos skiriamos siuntimui užjurin bus išpildytos.

B. Zimanas

STADINĖS AUGALŲ PLĖTOTĖS TEORIJA IR JOS KURĖJAS

(Tęsinys)

Vasarinių javų vernalizacija bei jų nunokinimo pagreitinimas tėra tik vienas ir palyginti nežymus statinės plėtotės teorijos pritaikinimas.

Plačiausius akiračius ši teorija atveria augalų aklimatizacijos srityje. Pasirodo, kad nemaža augalų negali augti už savo tėvynės ribų ne dėl to, kad svetimas klimatas butų visiškai nepalankus jų plėtotei, o dėl to, kad tame klimate jie negali išeiti vienos kurios savo plėtotės stadijos. Jeigu žmogus dirbtinėmis priemonėmis padėtų augalui šią stadiją pereiti, tai augalas paskui galėtų nokti ir visai skirtingame klimate. Sakysime, medvilnė savo plėtotės pradžioje reikalinga aukštos temperaturos, o augti ir nokti gali ir vidutiniškoj temperaturoj. Vidutiniškosios juostos kraštuose ji neauga tuo budu todėl, kad negali išeiti savo pirmosos stadijos, kuriai ji privalo aukštos temperaturos ir drėgmės. Jeigu jos dygtų pradėjusios sėklos butų išlaikytos prieš sėją aukštoje temperaturoje, tai ji galėtų augti ir šaltesniame klimate. Šita prasme Lisenko jau turi realių rezultatų.

Kiti augalai, pavyzdžiui, majisas (kukuruza) savo plėtotės pradžioje reikalingi ilgų naktų. Todėl jie negali augti šiaurėje, kur pavasarį ir vasarą naktys trumpos. Jei tiems augalams dirbtiniu budu butų padėta išeiti šią stadiją (laikant jų dygstančias sėklas tamsoje), tai jie galėtų augti ir šiaurėje. Vernalizacija tuo budu gali pakeisti kai kurių kraštų florą. Ji gali padėti prasiskverbti ukiškai reikšmingiems augalams ten, kur jų ligi šiol nebuvo, gali pakeisti tų kraštų ekonomiką. padidinti gyventojų tirštumą. Ji suteikia rimto pagrindo tikėtis, kad šiaurės tundrose, kur dabar teauga skurdžios samanos ir kerpės, neužilgo ims banguoti rugių ir kviečių laukai. Vernalizacija tuo budu lyg iš naujo atrastų žmonijai ištisas sritis, kurios, kad ir buvo žinomos ligi šiol, negalėjo buti tirščiau gyvenamos, nes jose negalėjo augti tie augalai, be kurių žmogaus gyvenimas neįmanomas.

Platesnio masto aklimatizacija savo eile praplečia augalų selekcionieriams galimumus, nes kiekvienam selekcionieriui, kuris užsibrėžia tikslą parinkti savo kraštui tinkamesnių augalų, tenka susidurti su klimatinių sąlygų kliutimis. Sakysim, Lisenko, beieškodamas geros kviečių ruošies Ukrainai, tarp kitų pasėjo ir Azerbeidžano kviečius. Nevernalizuoti šie kviečiai liepos mėnesio 1 d. dar buvo visai žali, išplaukė tik 11.1%, o Ukrainos kviečiai paprastai plaukia jau apie birželio mėn. 20 d. Tuo budu apie mėginimą sėti Azerbeidžano kviečius Ukrainoj nė kalbos buti nenegali, nors jų derlius ir butų žymiai didesnis. Tačiau vernalizuoti tie patys kviečiai beveik baigia plaukti apie liepos mėnesio 15 d., ir tada jau gali buti rimtas konkurentas vietos kviečiams. Jeigu dabar atsiminsim, kad taip galima padaryti ir su kitomis kviečių ruošimis, bus lengva suprasti, kad ateity nesusidarys ypatingų sunkumų parinkti derlingesnę javų ruošį.

Pradėjęs dirbti, Lisenko buvo įsitikinęs, jog vernalizacija yra tik agrotechniška priemonė ir jog visi pasikeitimai, kurie pasiekiami su vernalizacijos pagalba, yra nepaveldimo pobudžio. Vernalizacija tuo budu turi buti pakartojama kiekvienai augalo kartais, ir iš vernalizuotų javų gautos sėklos niekuo nesiskiria nuo nevernalizuotų javų sėklų. Pastaruoju laiku jis tačiau pastebėjo, kad vernalizacija taip pat pakeičia ir augalo paveldėtinę prigimtį, jo paveldėjus savumus, anot biologų betariant, jo genotipą. Lisenko net pasižadėjo paveldimai pakeisti kai kuriuos žiemkenčius vakariniais javais. Tokių javų jau nereiktų kiekvieną pavasarį vernalizuoti, jie butų jau pakeitę savo prigimtį, ir be jokios vernalizacijos visuomet noktų pasėti pavasarį..

Šie Lisenkos patyrimai turi nepaprastos teorinės reikšmės biologijos mokslui. Kaip žinoma, biologai ištisus amžius labai smarkiai ginčijosi dėl klausimo, ar įgytiniai savumai paveldimi. Iš vienos pusės eksperimentų daviniai lyg ir kalbėjo už tai, kad tokie savumai nepaveldimi. Jeigu, pavyzdžiui, nukirsime šuniui uodegą, tai jo vaikai vis tiek gims uodeguoti, kad ir darytume tai per kelias kartas ir abiem tėvams. Bet visiškai išsižadant įgytinių savumų pavaldumo teorijos (vadinamosios adaptacijos arba Lamarko teorijos), negalima įtikinamai išaiškinti evoliucijos bei prisitaikinimo procesų. Todėl nepaisant eksperimentų davinių, nemaža biologų vis nenorėjo galutinai atsisakyti adaptacijos teorijos. Pastaraisiais laikais pasirodė ir eksperimentų, kurie remia adaptaciją. Lisenko bandymai, kaip matyti iš to, kas buvo sakyta aukščiau, aiškiai kalba už adaptacijos teoriją. Juk jis pakeičia paveldėtinę augalo prigimtį, operuodamas vien tik išorinėmis sąlygomis, vadinasi, tų išorinių veiksnių sukelti pakeitimai turi buti paveldimi.

Kad galima butų suprasti, kokia didelė yra teoretinė šių Lisenko eksperimentų reikšmė, pakanka nurodyti tą faktą, jog įgytinių savumų nepavaldumas yra vienas kertinių rasizmo akmenų. Lisenko darbai išrauna rasizmui vieną jo nuodingiausių dantų.

Stadinės plėtotės teorija yra dar labai jauna. Ji turi daug aiškinamų ir aiškintinų klausimų, joje dar yra nemaža netikrų dalykų, kuriuos tegalės išaiškinti tolimesni tyrinėjimai. Todėl sunku per daug pranašauti dėl jos ateities. Bet jau dabar negali buti abejojimų, kad mes čia turime reikalo su vienu didžiųjų įvykių biologijos mokslų istorijoj. (GALAS)

Iškelta Byla Knygos "Under Cover" Autoriui

—v—

Pastaruoju laiku Chicagoje ir kitur Amerikoje viena daugiausia parduodamų knygų buvo "Under Cover". Jos autorius yra John Roy Carlson. Knyga aiškina, kas yra Amerikos fašistai, kaip jie veikia, ką planuoja. Ji įvardija kai kuriuos žymias vietas Amerikoje užimančius asmenis.

Praėjusį ketvirtadienį, rugsėjo 30 dieną, Circuit teisme, Chicagoje, bylą knygos autoriui iškėlė Evanstono gyventojas George Washington Robnett. Skunde jis aiškina, jogei autorius knygoje paduoda pasikalbėjimą su juo, Robnettu, o pasikalbėjime, girdi, perstato jį kaip dariusį antisemitinius pareiškimus ir tuo budu šmeižia jį.

Ketvirtadienį buvo preliminarinis bylos užrekordavimas. Robnett sakosi trauksiąs teisman viso dešimt asmenų ir kompaniją, kuri knygą atspausdino; taipgi žurnalo "Life Magazine" redaktorių, kuris parašė knygai įvadą.

Amerikos izoliacininkai pasirodė priešingi knygai nuo pirmos dienos, kai ji išėjo iš spaudos. Jie jau praeity grasino autoriui, leidėjams ir knygų krautuvėms, parduodančioms "Under Cover" teismu. Tatai dar daugiau suįdomino publiką knyga ir ji patapo viena daugiausia parduodamų knygų pastaruoju laiku.

—v—

Išteisino Karvę

—v—

Žinote pasaką apie tai, kaip prasidėjo Chicagos didysis gaisras spalio 8 dieną 1871 m. Esą, tulas O'Leary milžo karvę savo daržinėje. Karvė paspyrė koja lempą, kerosinas pasiliejo ant šiaudų ir daržinės užsidegė. Gaisras išsiplėtė ir supleškėjo gera Chicagos dalis.

Betgi praėjusį sekmadienį, spalio 3 d., pasitraukusių iš tarnybos ugniagesių sąjungos susirinkime John Dooley, sąjungos prezidentas, nurodė, kad buvo patirta tuoj po gaisro, jogei visa O'Leary šeima jau miegojo tuo laiku, kai gaisras kilo. Reiškia, karvės niekas tuo laiku nemilžo. Dooley aiškino, jogei daržinę galėjo padegti koks bomas arba ji užsidegė nuo žiežirbų, išlėkusių per artimo namo kaminą ir nukritusių ant daržinės stogo.

Pirkite tose krautuvėse, kurios garsinasi "NAUJIENOSE"

CRANE COAL COMPANY
5332 So. Long Avenue
Telefonas PORTSMOUTH 9022
WEST VIRGINIA Sijotos $9.35
STOKER COAL, Augštos ruošies, du sykiu plautos, Chemiškai prirengtos $7.10
BLACK BAND LUMP $10.95

KODĖL KENTĖTI DĖL KOJŲ? D-RO Blasczynskio Gyduolės gaunamos vaistinėse, pagelbės Jums! BOROCYL Milteliai nuo niežėjimo, perdidelio prakaitavimo, prasto kvapsnio ir užkrėtimo odos, iššaukiančios atleto koją. BOROCYL skystis lengvoms žaizdoms, nuo perštėjimo, nudegimo, susižeidimų ir visokių odos ligų.
BOROCYL CO., 1200 N. Ashland Av. Tel. BRUNS. 7209

Jei Kam Reikalingi Pinigai
Duodam PASKOLAS
ant Pirmų Morgičių
UŽ MAŽESNĮ NUOŠIMTĮ
BE KOMIŠINO
Patarnavimas Greitas ir Teisingas

UNDER U. S. GOVERNMENT SUPERVISION.
STANDARD FEDERAL SAVINGS
and LOAN ASSOCIATION of CHICAGO
JUSTIN MACKIEWICH, Pres. and Mgr.
4192 Archer Avenue • Virginia 1141

JAUČIATĖS BLOGAI?
VISIŠKAI PALENGVINSITE SAU —ŠIUO MODERNIŠKU ŠVELNIU BUDU
● Kuomet kankinatės vidurių užkietėjimu—žarnos neveiklios, skauda galvą, nėra energijos—palengvinsite sau šiuo modernišku budu — kramtykite FEEN-A-MINT. Ši skoninga kramtoma guma vidurius liuosuoja švelniai ir tikrai. Milionai žmonių naudoja FEEN-A-MINT. Tik pakramtykite FEEN-A-MINT einant gulti, naudokite tiktai pagal nurodymus ant pakelio. Sekantį rytą malonus palengvinimas pagelbės jums vėl jaustis puikiai.

10c

NATHAN KANTER
EXTRA! EXTRA!
Permainytas vardas ir adresas
MONARCH LIQUOR
Lietuviškas Žydukas
3529 S. HALSTED ST.
Phone YARDS 6054

J. P. VARKALA
VALSTIJOS REGISTRUOTAS AUDITORIUS
Perkėlė savo Raštinę į BRIGHTON PARKĄ
4148 ARCHER AVE.
Phone Virginia 2114
Su Income taksais ir kitais reikalais kreipkitės viršminėtu antrašu.

★ FOTOGRAFAS ★
CONRAD
FOTOGRAFAS

Studija įrengta pirmos ruošies su moderniškomis užlaidomis ir Hollywood'o šviesomis. DARBAS garantuotas.
420 W. 63rd St.
Tel. ENG. 5883-5840

VICTOR BAGDONAS
LOCAL & LONG DISTANCE MOVING
Perkraustom fornišius, pianus ir visokius rakandus bei štorus. Vežam į farmas ir kitus miestus. Žema kaina. Musų darbas garantuotas. Taipgi pristatome anglis į visas miesto dalis.
3212 So. Halsted St.
Šaukite Tel. VICTORY 0066

RADIO PROGRAMAI LEIDŽIAMI BUDRIKO KRAUTUVĖS PER 14 METŲ:
W. C. F. L. 1000 k. nedėlios vakare 9 valandą.
W. H. F. C. 1450 k. ketvergo vakare 7 valandą.

Pilnas didelis pasirinkimas namams rakandų, gerų Parlor Setų, Pečių, Karpetų, Radijų ir didelė Jewelry Krautuvė sykiu su Rakandų Krautuve po vienu stogu. Taipgi Rekordai, Gaidos.
Jos.F.Budrik
INCORPORATED
3241 S. Halsted St.
CHICAGO, ILL.
Tel. CALUMET 7237-4591

Sophie Barcus
RYTINĖ RADIO VALANDA
—IŠ STOTIES—
W.G.E.S.
Kasdien nuo 8:45 val. ryto iki 9:15 val. ryto.
Subatomis nuo 8:30 iki 9:15 val. ryto.
Pirmadieniais taipgi 7:00 val. vakare.
Išgirskite vėliausias žinias muziką ir kitus įdomius pranešimus.

NAUJIENOS
THE LITHUANIAN DAILY NEWS
Published Daily Except Sunday by The Lithuanian News Pub. Co., Inc.
1739 South Halsted Street
Chicago, 8, Ill.
Telephone CANal 8500

Subscription Rates:
$6.00 per year in Canada
$6.00 per year outside of Chicago
$8.00 per year in Chicago
3c. per copy.

Entered as Second Class Matter March 7th 1914 at the Post Office of Chicago, Ill., under the act of March 3rd 1879.

Naujienos eina kasdien išskiriant sekmadienius. Leidžia Naujienų Bendrovė, 1739 S. Halsted St., Chicago, Ill. Telefonas Canal 8500.

Užsakymo kaina:

Chicagoje—paštu:	
Metams	$8.00
Pusei metų	4.00
Trims mėnesiams	2.00
Dviem mėnesiams	1.50
Vienam mėnesiui	.75
Chicagoj per išsiuntinėtojus:	
Viena kopija	3c
Savaitei	18c
Mėnesiui	75c
Jungtinėse Valstybėse, ne Chicagoj,	
Metams	$6.00
Pusei metų	3.25
Trims mėnesiams	1.75
Dviem mėnesiams	1.25
Vienam mėnesiui	.75
Užsieniuose:	
Metams	$8.00
Pusei metų	4.00
Trims mėnesiams	2.50

Pinigus reikia siųsti pašto Money Orderiu kartu su užsakymu.

Graikai balsuos monarchijos klausimą

Prieš kiek laiko "Naujienos" išreiškė nuomonę, kad po šio karo gali palikti nedaug monarchijų pasaulyje. Amerikos kontinente jų kaip ir nėra (tiesa, Kanada yra dalis britų imperijos, kuri pripažįsta savo galva Anglijos karalių, bet šiaip Kanada yra nepriklausoma valstybė ir savo valdžią renka, kaip respublika). Europoje karaliai irgi nyksta.

Visi žino, kad karaliaus sosto ateitis Italijoje pasidarė labai netikra, nes fašizmo priešai negali dovonoti Viktorui Emmanueliui jo draugavimo, per 21 metus, su Mussoliniu. Graikai irgi žiuri į savo monarchiją šnairai.

Overseas žinių agentura praneša iš Washingtono, kad **"visi žymesnieji graikų partizaniško karo vadai prašė karalių Jurgį II negrįžti namo, kol Graikijos žmonės nenubalsuos jį kviesti."**

O graikų politikos žinovai sako, kad teisinguose balsavimuose karaliui nėra jokios progos laimėti!

Graikijos vyriausybė ištrėmime, sako, tą laisvės kovotojų prašymą parėmė, ir karalius Jurgis išvažiavo į Syriją "atostogų".

Reikia atsiminti, kad Graikija jau buvo respublika. Karalius Jurgis buvo išvytas ir gyveno Londone. Bet armijos generolai, su Anglijos pritarimu, parsikvietė jį atgal. Karalius prižadėjo žmonėms gerbti konstituciją, tačiau savo prižadą jisai sulaužė ir paskyrė generolą Metaxas'ą diktatorium, kuris konstituciją panaikino.

Naturalu, kad po šitokio patyrimo graikai nenori savo "valdovo" matyti.

Kas pirmiau pasieks Berlyną

Nors Vokietijos valdžia šaukia žmones kovoti "iki paskutinio lašo kraujo", bet vargiai galima abejoti, kad jie žino, jogei karas yra pralaimėtas. Anksčiau ar vėliau reikės iškelt rankas ir prašyti pergalėtojų susimylėjimo.

Vokietijos valdžia turės, žinoma, pirma duoti "saktį" Hitleriui ir nacių partijai, kaip kad padarė Italija su savo "diuče" ir juodmarškiniais. Italijoje šitą procedurą atlikti buvo nesunku, nes ji turėjo karalių, kurio galioje yra vyriausybę pakeisti. O kas pašalins Hitlerį ir paskirs jo vieton kitą kancleri (ministerį pirmininką)?

Jeigu armijos generolai, tai jų rankose faktinai bus valdžia. Jeigu pramonininkai ir kitokie "buržujai" bus pakankamai stiprūs išmesti nacius ir jų "fiurerį", tai valdžia pateks į šitų visuomenės grupių kontrolę.

Po to reikės spręsti svarbų klausimą, iš kurių Jungtinių Tautų koalicijos narių prašyti malonės.

Armijos generolai, veikiausia, tikisi galėsią susitarti lengviau su Maskva, negu su Londonu arba Washingtonu; o kapitalistai, atbulai, daugiau pasitiki Amerikos ir Anglijos valdžiomis, negu Stalinu.

Kam busimoji Vokietijos valdžia, prašydama taikos, "atkels vartus", tas pirmiau pasieks Berlyną — ir nuo to valios daugiau priklausys pokarinės Europos likimas. (Daugiau apie tai šios dienos "Naujienų" Apžvalgoje.)

Čia mums rupi vienas punktas. Jeigu Vokietijos militaristai nutars ieškoti taikos Maskvoje, tai Maskva vers juos tuojau išpildyti tuos **teritorijų reikalavimus,** kuriuos stato sovietų valdžia, kitaip sakant, reikalaus, kad vokiečiai pasitrauktų iš Baltijos šalių, rytinės Lenkijos, Besarabijos ir t. t. ir užleistų jas Raudonajai armijai — **pirma negu bus pasirašytos mušių paliaubos.**

Tam įvykus, Stalinas butų savo tikslus laimėjęs. Nes kas gi jį galėtų iš tų okupuotų sričių išvaryti? Ir tai butų atlikta be "separatinės taikos". Rusija tokiu budu formaliai savo sutarties su sąjungininkais nesulaužytų.

Kad Rusija gali turėti šitokį planą, leidžia manyti jos flirtavimas su Vokietijos karininkais. Maskvoje yra įsteigtas ne tiktai "Laisvos Vokietijos Tautinis Komitetas", kuris siulo amnestiją hitlerininkams. Bet yra taip pat sudaryta iš belaisvių "Vokiečių Armijos Karininkų Sąjunga", į kurią įeina visa eilė generolų, pulkininkų ir t. t. Jie sako kalbas per Maskvos radio, raginDami Vokietijos armijos vadus stoti į "laisvų vokiečių" eiles.

Kokiu tikslu yra tai daroma?

APŽVALGA

DAUGUMA JUGOSLAVŲ REMIA MICHAILOVIČĄ

—v—

Bulgarijos tremtinis Kosta Todoroff, kuris dabar gyvena Jungtinėse Valstybėse (neseniai išėjo jo autobiografija "Balkan Firebrand"), rašo savaitraštyje "The New Leader" apie dvi ginkluotų Jugoslavijos patriotų grupes, kovojančias dėl krašto laisvės, gen. Michailovičo šalininkus "četnikus" ir gen. Brozovičo ("Tito") šalininkus "partizanus". Pastaruosius, kaip žinoma, remia Maskva.

Kosta Todoroff sako:

"Didelė dauguma jugoslavų yra neabejotinai generolo Michailovičo pusėje. Mus pasiekia žinios, kad tarp jo pasekėjų galima rasti ir bulgarų."

Niekas neįtars Todoroffo esant nacių arba fašistų simpatizatorium. Tačiau jisai liudija, kad gen. Michailovič yra didelės daugumos jugoslavų vadas, kovojantis prieš okupantus.

KURIEMS VOKIETIJA PASIDUOS?

—v—

Vokietija pralaimės karą. Vieną gražią dieną ji bus priversta prašyti mušių paliaubų ir pasiduoti, kaip kad atsitiko 1918 metais. Kuriai valdžiai ji pasiduos?

Pereitame pasaulio kare Vokietija pasidavė Jungtinėms Amerikos Valstybėms ir pasiuntė savo paliaubų prašymą prezidentui Wilsonui. Šitaip pasielgdama, Vokietija pripažino savo nugalėtoju Ameriką ir pavedė į jos rankas savo likimą. Prezidentas Wilsonas, žinoma, ne vienas nustatė pasidavimo sąlygas. Jisai pranešė apie Vokietijos prašymą Amerikos sąjungininkams ir jie visi kartu sprendė, ką su prašymu daryti (nutarimas buvo, kad Vokietija turi pasiduoti "besąlygiai"). Vokietija jautėsi, kad jai yra mažesnis pažeminimas nusilenkti Amerikai, negu Francūzijai arba Anglijai.

Be to, Vokietija tikėjosi, kad, jeigu JAV prezidentas vadovaus derybose dėl pasidavimo, tai Wilsonas ją užtars, darant taiką. Tai buvo svarbus dalykas Vokietijai, ir Berlynas jį labai rupestingai svarstė, pirma negu nutarė kreiptis į Washingtoną.

Kaip Vokietija pasielgs dabar, kai jos generolai suras, kad ilgiau kovoti neapsimoka?

Yra manoma, kad Berlynas jau pradėjo svarstyti, kam Vokietija turės pasiduoti. Pasirinkimas jai galės buti tarp Amerikos ir Anglijos vienoje pusėje ir sovietų Rusijos antroje, trumpiau sakant: tarp **Rooseovelto ir Stalino.**

Friedrich Stampfer, buv. Berlyno "Vorwaerts'o" redaktorius, sako, kad Vokietijoje yra dvi grupės: viena stoja už pasidavimą Stalinui, antra — už pasidavimą Rooseveltui. Jisai spėja, kad tarp jų eis toks ginčas:

"Staliniečiai, kurie šiame atsitikime yra armijos generolai, įrodinės, kad Stalinas juk nereikalauja besąlygio pasidavimo. Jie neturės nieko prieš Pabalčio, rytinės Lenkijos ir Besarabijos surusinimą, kad tik jiems butų palikti Rytprusiai ir kariuomenė. Rooseveltiečiai nurodinės į Atlanto Čarterį ir demokratinius Vakarų principus ir į tą neužginčijamą faktą, kad pasiduoti Amerikai bus visgi labiau pakenčiama, negu kad nusižeminti prieš rusus."

Kurie laimės šitame ginče, "staliniečiai" ar "rooseveltiečiai", dabar sunku pasakyti. Bet karas gali taip pakrypti, kad Berlyno vienoks arba kitoks nusistatymas nesudarys skirtumo.

Tačiau, jeigu Berlynas turės laisvę pasirinkti, tai nuo to, kuriai pusei jisai nutars pasiduoti, gali žymiai priklausyti busimoji taika.

—v—

VISUOTINAS SAUGUMAS, VIETOJE ANEKSIJŲ

—v—

Chicagos dienraščio "Tribune" korespondentas Washingtone, Arthur Sears Henning, rašo, kad Roosevelto administracija ragina senatą priimti rezoliuciją panašaus turinio, kaip ta, kurią priėmė atstovų butas. Toje rezoliucijoje, kurios autorius yra atstovas Fulbright, Jungtinės Valstybės pasižada dalyvauti tarptautinėje taikos sistemoje.

"Tribune" yra piktas prezidento Roosevelto priešas. Ką tiktai Rooseveltas daro, tai McCormicko laikraštis niekina. Pasisakymą už tarptautinės taikos saugojimą jisai vadina "appeasement of Moscow" (Maskvos maldinimu). Aukščiau paminėtas korespondentas išvadžioja:

"Jeigu tokį (senato) pareiškimą butų galima gauti, tai jisai bus pasiūlytas Rusijos diktatoriui Stalinui besiartinančioje Maskvos konferecijoje, kaipo Rusijos saugumo užtikrinimas, vietoje 'saugumo sferos', kurią jisai ketina sudaryti, aneksuodamas ir susovietindamas Estiją, Latviją, Lietuvą, Lenkiją, dalis Suomijos ir Rumunijos ir uždėdamas protektoriatą Čeko-Slovakijai ir Balkanams."

Po to, kai atstovų butas priėmė Fulbright rezoliuciją, senato užsienio reikalų komisijos pirmininkas, Tom Connally (dem. iš Texas), pareiškė, kad senatas dabar nesvarstysiąs klausimo apie busimą taiką, nes diskusijose galį kilti nemalonių ginčų, kurie pakenktų santykiams tarp Amerikos, Anglijos ir Rusijos, o jos kaip tik dabar rengiasi turėti konferenciją.

Bet Arthur Sears Henning sako, kad Roosevelto administracijai jau pasisekė senato komisijos pirmininką perkalbėti. Prezidentas ir jo bendradarbiai nori, kad senatas pasisakytų už dalyvavimą tarptautinės taikos sistemoje dabar, **prieš konferencijai įvykstant,** — tuomet Amerikos delegacija galėsianti drąsiau kalbėtis su britais, o ypatingai su rusais.

"Tribune'os" korespondentas šitą Roosevelto administracijos planą vadina Stalino "maldinimu" visai neteisingai. Stalino papirkimas butų tame atsitikime, jeigu Washingtonas sutiktų Baltijos valstybes ir kitas Maskvos geidžiamas teritorijas **otiduoti** Rusijai. Bet tam prezidentas Rooseveltas ir valstybės sekretorius Hull yra kaip tik priešingi. Todėl jie ir ieško **kito kelio** Rusijos "saugumo" klausimui išspręsti.

Amerikos izoliacijos politika veda į mažųjų tautų pavergimą. Tik internacionalizmo politika — t. y. Amerikos dalyvavimas tarptautinės taikos saugojime — gali mažoms tautoms užtikrinti laisvę.

—v—

VALSTYBĖS DEPARTAMENTAS DĖKOJA AMERIKOS LIETUVIŲ TARYBAI

—v—

Iš Valstybės Departamento Washingtone Amerikos Lietuvių Taryba gavo du laišku — vieną su paties **valstybės sekretoriaus Cordell Hull** parašu, antrą su Valstybės Departamento "Division of Reaserch and Publication" **viršininko, E. Wilder Spaulding,** parašu, už valstybės sekretorių.

Pirmame laiške, datuotame 1943 m. rugpiučio 31 d., sekretorius Hull dėkoja Amerikos Lietuvių Tarybai už pranešimą apie šauktą Pittsburghe Amerikos Lietuvių Konferenciją ir tos Konferencijos programą.

Antrame laiške Valstybės Departamento aukščiau paminėto skyriaus viršininkas praneša, kad Baltieji Rumai (t. y. prezidentas) gavo Amerikos Lietuvių Konferencijos, laikytos Pittsburghe, telegramą su išreiškimu išitkimybės Administracijai ryšyje su dabartiniu tarptautiniu kontfliktu. Laiškas baigiasi:

"Jūsų išreikštos pažvalgos yra priimtos dėmesin. Aš noriu užtikrinti jus, kad jų pateikimas yra vertinamas."

Mr. E. Wilder Spaulding, pasirašydamas, pažymėjo: **"For the Secretary of State."**

Iš to aišku, kad Washingtonas buvo apie Amerikos Lietuvių Konferenciją painformuotas ir laikė jį svarbiu įvykiu, jeigu valstybės sekretorius, Cordell Hull, padėjo savo parašą po padėkos laišku, adresuotu Amerikos Lietuvių Tarybai.

NAUJIENŲ-ACME Telephoto

Francuzų kariuomenė išsodinama Korsikoje, kur ji kartu su vietos patriotais pradėjo ofensyvą prieš nacius.

KAS, KUR IR KAIP

"ATLEIDIMO OŽIAI"

Piktas aras. — Žmonės yra linkę ką nors kaltinti dėl savo nepasisekimų. — Blogmečiai ir negrų linčavimas. — Juo ekonominė buklė Vokietijoje ėjo prastyn, juo labiau sekėsi naciams. — Faktai ir išvados. — "Atleidimo ožių" ieškojimas yra nepageidaujamas dalykas.

—v—

Yra toks posakis, kuris teigia, kad aras labai piktas pasidaro, kai jis sparnus nusisvilina.

Taip atsitinka ne tik su arais, bet ir su žmonėmis, kurie irgi labai pikti pasidaro, kai jų, taip sakant, sparnai "nusvyla", kai jie susiduria su nepasisekimais. Jie ne tik pikti pasidaro, bet ir ieško vadinamųjų "atleidimo ožių", kuriuos galėtų panaudoti išliejimui savo tulžies.

Mažesniame ar didesniame laipsnyje daugumas žmonių yra linkę "atleidimo ožių" ieškoti. Vadinasi, yra linkę ką nors kaltinti dėl savo nepasisekimų. Tatai, sako profesorius Ross Stagner, yra gerai žinomas dalykas kiekvienam psichologui. Pavyzdžiui, Hovland ir Sears, du Harvardo universiteto psichologai, surado, jog pietinėse valstijose negrų linčiavimas yra glaudžiai susijęs su medvilne. Tais metais, kai medvilnės derlius yra geras ir už medvilnę gerai moka, linčiavimų mažai tepasitaiko. Bet jei tik derlius yra prastas ir kainos medvilnei žemos, tai negrų linčiavimų skaičius žymiai padidėja.

Kodėl? Negrai juk nei kainų kontroliuoja, nei jie yra atsakingi už gerą ar prastą derlių.

Tai pati savaime aiški tiesa. Bet jeigu taip, tai kodėl negrai turi nukentėti, kodėl jiems yra keršijama už tas negeroves, su kuriomis jie nieko bendro neturi?

Čia kaip tik ir susiduriame su žmogaus silpnybe, kuri reiškiasi suvertimu kaltės ant "atleidimo ožio."

Prof. Stagner priveda ir kitą įdomų pavyzdį (žiurėk "Pic" žurnalą, spalių 12, 1943). Iowa valstijoje prie valdžios vairo esanti partija visada pralaimi blogais farmeriams metais. Blogas derlius gali buti dėl sausros, kurios jokia politinė partija kontroliuoti negali, bet balsuotojai to neboja: už negeroves, kurios nieko bendro neturi su politika, jie keršija tai partijai, kuri tuo momentu valdo valstiją.

Labai įdomių davinių apie "atleidimo ožių" ieškojimą mes gauname iš nacių sąjudžio. Neapykantą žydams naciai pradėjo skelbti 1921 m. Tačiau tada jie turėjo labai mažą pasisekimą. Nuo 1924 iki 1928 m. Vokietijos ekonominė buklė buvo gana gera, ir mes matome, kad per tą laiką naciai padarė visai menką progresą. Jiems ėmė sektis tik tada, kai prasidėjo depresija.

Juo depresija labiau įsigalėjo, juo žmonės darėsi labiau paniurę, apsiblausę,— žodžiu, pikčiurnos. Aiškaus kaltininko dėl visų tų negerovių nebuvo. Štai kodėl smerkimas žydų pradėjo rasti derlingą dirvą. Žmonės buvo nepatenkinti, pikti; jie ieškojo ko nors, ant ko galėtų visą bėdą suversti. Ir štai kaip tik tuo momentu naciai pakišo jiems "atleidimo oži" žydų pavidale. Pasisekimas buvo didžiausias: 1932 m. balandžio mėnesį naciai jau turėjo apie 1,000,000 narių, o už jų kandidatą į prezidentus balsavo apie 13,000,000 žmonių!

Privesti pavyzdžiai rodo, kaip dėl nepalankių ekonominių sąlygų žmonės yra linkę "atleidimo ožių" ieškoti. Tačiau nenusisekėlių, nusivylėlių yra nemažai ir gerovės laikais. Tie nenusisekėliai dažnai pradeda įsivaizduoti, kad jie yra persekiojami, kad jiems visada kažkas "kelią pastoja." Dažnai tas įsivaizdavimas juos nuveda į psichopatų ligonines.

"Atleidimo ožių" ieškojimas, sako prof. Stagner, yra labai bloga savybė, kuri pagundo žmogų nederamai elgtis. Kai tėvas grįžta iš darbo nuvargęs, susierzinęs, tai jis dažnai visai be jokio reikalo, taip sakant, "tulžį išlieja" ant savo augančio sunaus. Motina, kurios sunus randasi kurioje nors Pacifiko saloje ar kitame karo fronte, kaltina už tai prezidentą...

Su kai kuriais žmonėmis visas blogumas yra tas, kad jie, kaip sakoma, uzamu sprendžia apie dalykus. Susiduria jie gyvenime tik su keliais žydais, keliais rusais, keliais negrais, — žodžiu, keliais vienos ar kitos tautybės žmonėmis. Iš savo patyrimo spręsdami ar iš kitų girdėdami, kad, pavyzdžiui, žydai apstato savo kostumerius, daugelis daro išvadą, kad visi žydai yra sukčiai ir iš suktybių pralobsta. Panašiu budu sprendžiama ir apie kitų tautų žmones.

Tuo tarpu bešališkas tyrinėjimas galėtų kiekvienam suteikti pakankamai faktų, kurie parodytų, kad tarp žydų yra ir turtingų ir neturtingų, sukčių ir gerų žmonių. Tas pat galima pasakyti ir apie kitas tautas, kurios turi ir gerų ir blogų žmonių.

Taigi, nereikia skubėti su išvadomis, nepasirupinus kiek galima daugiau surinkti faktų apie aptariamą dalyką.

Ir blogiausias dalykas, sako prof. Stagner, yra ieškojimas "atleidimo ožių", kai susiduriame su nemalonumais ir negerovėmis. Be niekur nieko mes bandomę ką nors apkaltinti bei suversti visą bėdą ant kitų, o tuo tarpu dažnai mes patys esame kalti dėl musų nepasisekimų ir negerovių.

"Atleidimo ožių" ieškojimas, sako prof. Stagner, ne tik yra nepageidaujamas, bet dažnai ir pavojingas visuomenei, nes jis priveda žmones prie pusiausvyros netekimo.

—*K. Auguras.*

—v—

Vėl bombardavo Miunichą

—v—

LONDONAS, spalių 3 d. — Miunichas, nacizmo lapšys, skaudžiai nukentėjo nuo bambardavimo. Dienos metu Amerikos skraidomos tvirtovės aplankė jį ir numetė nemažai bombų, kurios buvo taikomos lėktuvų dirbtuvėms. Nespėjo miunichiečiai nuo dienos bombardavimo atsipeikėti, kai naktį pradėjo miestą atakuoti anglų bombonešiai.

ANNA KASKAS IR RALPH JUŠKOS KONCERTAS PAVYKO

Praėjusį sekmadienį, spalio 3 dieną, Civic Opera rumuose buvo surengtas Marijonų koncertas. Dainavo Anna Kaskas kontralto, ir Ralph Juška, basso.

Anna Kaskas yra operos dainininkė. Ir šiame koncerte ji dainavo gerai, artistiškai. Juška turi basso balsą. Jo dainavimas buvo taipgi artistiškas, kulturingas. Tuoj matai, girdi ir jauti, kad ne tik balsą turi dainininkas, bet ir moka dainuoti, supranta ką dainuoja ir sugeba dainos sielą interpretuoti.

Iš Anna Kaskas visi tikėjosi ir susilaukė artistiško dainavimo. Mažiau žinomas buvo p. Juška, tad daugeliui jo dainavimas pasirodė maloniu siurprizu.

Jis mokinosi dainuoti Curtiss muzikos kolegijoje. Yra dainavęs Chicagoje prieš keturioliką metų. Asmens, kurie girdėjo jį anuomet dainuojant ir dabar (praėjusį sekmadienį), kalba, jogei jis padaręs didelę pažangą dainos srity.

Sudainuotos dainos lietuvių ir kitataučių. Iš lietuvių dainų, kurias sudainavo Anna Kaskas, buvo šios: Visur tyla, Rugiagėlės, Vėjas, Malda. Juškos sudainuotos lietuviškos dainos buvo: Mano gimtinė, Karvelėli, Tykiai, tykiai Nemunėlis teka ir Ne margi sakalėliai.

Publikos koncertan atsilankė daugiau nei tukstantis. Ji užsilaikė gražiai; ji buvo daugumoj musų vadinama koncertinė publika. Bendrai tenka pasakyti, kad koncertas gerai pavyko.

—v—

$10,000,000 Skirtų Pašalpai Paliko Nesuvartotų

—v—

Illinois valstija buvo paskirusi tam tikrą sumą pinigų pašalpai teikti biednuomenei. Per pastaruosius du metus, kurie pasibaigė birželio 30 dieną šių metų, vis daugiau ir daugiau darbininkų, vyrų ir moterų, gavo darbo įmonėse. Taigi vis mažiau ir mažiau valstijoje radosi bedarbių. Dėka to per šiuos dvejus metus pasiliko $10,428,363 nesuvartotų. Pinigai padėti į valstijos General Revenue Fund.

—v—

Grand Jury Tyrinės Gembleriavimą Chicagoje

—v—

Teisėjas Epstein vakar prisaikdino spalių mėnesio Grand Jury. Prisaikintieji posėdininkai, tarp kitko, tyrinėsią gembleriavimą Chicagoje. Gembleriavimo vienas kampas juos dominsiąs ypatingai: butent ryšiai tarp gemblerių ir politikierių.

Tuo tarpu policija ieško įvardintų mušeikų, nudaigojusių buvusį gemblerių bosą Quirką. James Egan ir Anthony De Lordo, suimti ryšium su nužudymu Quirko, įtarė, kaip tikrąjį galvažudį, tulą James Forsythe, dar kitaip vadinamą Fawcet. Valstijos gynėjo ofisui praėjusį sekmadienį buvo pranešta, jogei Forsythe esąs prisiglaudęs kempėje Custer prie Battle Creek miestelio, Michigan valstijoje. Tačiau nuvykusi ten policija Forsythe nerado.

Chcaigoj policija suėmė merginą Catherine Vidovic, 29 metų, kuri praiety draugavo su Forsythe. Mergina policijai pareiškė, kad ji nežinanti, kur ieškomas asmuo dabar randasi, o jeigu ir žinotų, tai nesakytų. Ji kol kas laikoma kalėjime.

—v—

Vištoms Irgi Malevos Kojas

—v—

Šią vasarą matėme nemažai merginų malevotomis blauzdomis. Atrodo, kad dabar įeis madon malevojimas kojų vištoms.

Pirmą pavyzdį padarė teisėjas William D. Conway. Dalykas toks, kad jo kameroje buvo nagrinėjama dviejų moteriškių kaiminkų byla. Ir vienos ir kitos kaiminkos vištos nepaisydavo savo kiemo ir darydavo vizitus į kitą kiemą be jokios atodairos.

Vizitai pagaliau taip susipynė, kad kaiminkos jau nebestengė atskirti savo vištų ir dėl jų susipyko, ir net teisme atsidurė. Taigi teisėjas Conway pareiškė sprendimą, kad moteriškės numalevotų savo vištų kojas viena vienokia, o kita kitokia spalva. Tuomet busią galima virštas lengvai atskirti ir įvyksianti ramybė kaiminkų tarpe.

Panašiu pavyzdžiu gali pasekti kitos kaiminkos, na, ir sportaus Chicagos vištos malevotomis kojomis.

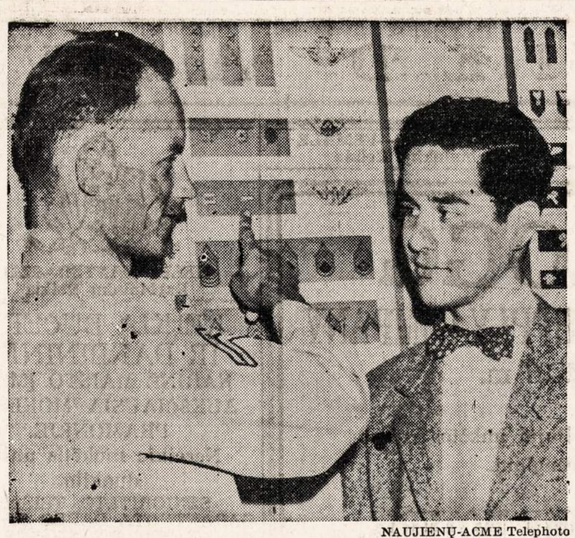

NAUJIENŲ-ACME Telephoto

Los Angeles, Cal., Charles Spencer Chaplin Jr. (po dešinei) atvyko sveikatos patikrinti į rekrutavimo punktą, nes jam sukako 18 metų amžiaus. Jis yra sunus išgarsėjusio kino aktoriaus Charlie Chaplin.

REIK DAUGIAU KRAUJO

Jau turime porą tuzinų pažadų aukoti po paintę kraujo. Reik daugiau.

Turbut girdėjote, skaitėt, kad Chicago Lietuvių Kraujo Legionas vėl maršuos į Amerikos Raudonąjį Kryžių, 5 No. Wabash Ave., penktadienį, 8 d. spalių. Vieni Legiono nariai aukos kraują trečią-ketvirtą kartą, kiti tik pirmą kartą. Visų tikslas-pasiryžimas duot paintę kraujo, idant išgelbėjus gyvastį Amerikos kareivio, kariaujančio už musų visų laisvę. Prisidėk ir Tamsta prie kilnaus žygio, paaukok paintę savo kraujo — tuo dar labiau prisidėsi prie S. V. Am. karo eigos ir prie Lietuvos laisvinimo.

Nelauk. Perskaitęs šį pranešimą paskambink p. J. DAUŽVARDIENEI Hemlock 7680 arba p. O. BIEŽIENEI Republic 7868. Jos suteiks pilnas informacijas ir įrašys Tamstą į Lietuvių Kraujo Aukotojų Legiono sąrašą.

MAŽIAU SMETONĖLĖS GAUSITE KAVAI

—v—

Pirmadienį įėjo galion valdžios patvarkymas, kuris sumažina Chicagoje kiekį pieno.

Spalių mėnesį bus leidžiama suvartoti tiek pieno, kiek jo buvo suvartota praėjusį birželio mėnesį. Pastaruoju laiku buvo suvartojama kiek daugiau pieno, negu birželį. Taigi bus įvykdytas pieno suvartojimo apkarpymas. Tačiau apkarpymas, bendrai imant, nebus labai žymus.

Kas kita betgi numatoma su smetonėle (cream), pasukomis, šokolado pienu ir varške. Šių produktų chicagiečiai dabar gaus tik 75 nuošimčius to kiekio, kuris buvo usvartotas praėjusį birželį. Ypač gi pajus smetonėlės trukumą asmens, kurie mėgia gerti kavą.

Dalykas toks, kad birželio mėnesį kavos geriama mažiau, negu užėjus šaltesniam orui, kaip pav. spalių mėnesį. Taigi, viena, yra vykdomas sumažinimas smetonėlės kiekio publikai, o kita, publika geria daugiau kavos ir reikalauja daugiau smetonėlės su kava.

Pasėkos numatomos tokios, kad smetonėlės rinkoje busią tik 40 ar 50 nuošimčių to kiekio, koks bus reikalaujamas. Valgyklose teikiamos smetonėlės porcijos businčios per pusę mažesnės, negu buvo iki šiol.

Prisaikdinta 1,200 Pagalbinių Policininkų

—v—

1,200 pagalbinių policininkų buvo prisaikdinta praėjusį sekmadienį Grant Parke. Jie yra Civilinės Apsaugos Ofiso darbuotojai. Vėliau juos prisaikdino dar Chicagos mėras Edward J. Kelly.

Tai betgi ne visi Civilinės Apsaugos Chicagoje pagalbiniai policininkai. 8,000 tokių policininkų jau buvo išlavintas ir prisaikdinta pirmiau.

—v—

Invalidas Nusižudė

—v—

Prieš ketveris metus Leon San Salvador, 33 metų, nukrito žemėn, bedirbdamas statybos darbą. Palaužė savo nugarkaulį. Nuo to laiko jo sveikata nebeatgriebė. Praėjusį sekmadienį jis nusišovė, paleidęs šautuvo kulką sau į galvą. Jis papildė galvažudystę savo kambary adresu 3825 Kenmore avenue.

Namo, kuriame jis gyveno, savininkas aiškino policijai, kad Salvador mėgino nusižudyti rugsėjo 22 dieną, butent praėjusį mėnesį, kai jis paleido gasą savo kambary, tačiau buvo atgaivintas ir nugabentas į kauntės ligoninę.

Skelbimai Naujienose duoda naudą dėlto, kad pačios Naujienos yra naudingos.

ENGLISH COLUMN

—v—

MARS AND VESUVIUS THREATEN POMPEII

—v—

Axis and Allied armies have "muscled in" on the domain of Mount Vesuvius. Their war wreaks destruction on towns and villages whose fatalistic inhabitants have lived under constant threat of a molten deluge from the volcano — and have liked it.

Vesuvius rises 3,900 feet above its narrow surrounding plain, on the shore of the Bay of Naples, says a National Geographic Society bulletin. One of the smallest of the world's active volcanoes, it wears a perpetual plume of smoke and steam atop its wide crater eight miles southeast of Naples. By night the plume reflects the glow of internal molten lava.

Many times Vesuvius has erupted violently, bringing death and destruction to nearby towns. Its constant rumblings are known to tourists who have taken the cog and cable railway to its crater, and are recorded at a laboratory half way up the volcano's side. Its activity is apparently increasing.

Pompeii Buried 79 A.D.

Minor eruptions occured in 1937, 1929, 1928. The last violent display was in April, 1906, when molten rock and ashes shot a mile in the air and explosions rent the mountain, covering it with hot lava. The rim of its crater was blown apart, reducing the volcano's height by nearly 400 feet. Towns at the foot of its eastern slope suffered severely.

Violent eruptions also occurred in 1872, 1794, 1631. The greatest eruption buried the towns of Pompeii and Herculaneum in August, 79 A.D. Buried more deeply by later eruptions, these ancient towns were forgotten as farmers tilled the rich volcano dust and new villages sprang up on top of them.

The ruins of Pompeii were discovered by chance in 1594 during tunneling for an aqueduct.

Today's armies on the Bay coast find Pompeii a modern town of 4,000 people 14 miles southeast of Naples, and "Pompeii Scavi" a well-managed excavation beside it. When digging was started in 1748, art objects were carted off to the Naples Museum or sold to private buyers. Since 1860, everything from furniture and sculpture down to kitchen utensils and charred loaves of bread has been left just as found. Two-fifths of the town still lies under wheatfields on the intensely cultivated and populous plain.

Made roofless by the weight of debris from the volcano, house walls stand, some with frescoes as vivid as if just painted. The houses are small because Pompeiians lived in them but little. Their days and nights were spent at the public gardens and baths, in temples and at open air theaters.

"Circumvesuviana," a modern electric railroad from Naples, carried tourists around Vesuvius. Thousands of people live primitively within the area of eruption danger. Ercolano, five miles from Naples and adjoining Resina, a city of 20,000, is the site of Herculaneum. Better preserved than Pompeii, its excavation is a tedious quarrying job.

Wars as well as eruptions have previously brought destruction to Vesuvius' plain, but man with his changing civilization has never failed to make a strong comeback out of the ashes.

—v—

Gaisras Sužalojo Tris Krautuves

Kilęs praėjusį sekmadienį gaisras sužalojo penkias krautuves 58-toj gatvėje. Žalos visoms krautuvėms padaryta apie $5,000.

Manoma, kad gaisras prasidėjo bučernės adresu 307 East 58th st. beismente. Iš čia jis persimetė į kitas gretimas krautuves, butent, į Atlantic Grocery Store, į Sing Lee Laundry, Dave's Poultry Store ir į Olympia Shoe Repair Shop.

LIETUVIAI
GYDYTOJAI IR DENTISTAI
Amerikos Lietuvių Daktarų Draugijos Nariai

Phone CANAL 6122
Dr. S. BIEŽIS
GYDYTOJAS IR CHIRURGAS
2201 West 22nd Street
Valandos nuo 1—3 ir 7—8
Seredomis ir Nedėl. pagal sutartį
Rez. 3241 W. 66th Place
Phone REPublic 7868

Ofiso Tel. VIRGINIA 0036
Aezidencijos telefonas
BEVERLY 8244
DR. T. DUNDULIS
GYDYTOJAS IR CHIRURGAS
4157 ARCHER AVENUE
Ofiso valandos:
nuo 1—3 ir nuo 6—8:30 val. vakare
Trečiadieniais pagal sutartį.

Dr. F. Pulsucki Le Van
DR. GRACE ILIFF
GYDYTOJAS IR CHIRURGAS
Valandos kasdien 2—4 ir 7—9 vak.
Ketvirtadieniais tik pagal sutartį
1957 W. Garfield Blvd.
Cor. Damen HEMLOCK 6699

A. Montvid, M. D.
West Town State Bank Bldg.
2400 WEST MADISON STREET
Val.: 1 iki 3 popiet, 6 iki 8 vak.
Telefonas SEELEY 7330
Namų telefonas BRUNSWICK 0591

Telefonas YARDS 3146
DR. V. A. ŠIMKUS
GYDYTOJAS IR CHIRURGAS
IR AKINIUS PRITAIKO
744 W. 35th Street
Valandos: 11—12; 2—4 ir 6:30—8:30
Pirmadieniais tik nuo 2—4 ir 6:30—8:30. Šventadieniais: 11—12.

DR. STRIKOL'IS
Gydytojas ir Chirurgas
Ofisas 4645 SO. ASHLAND AVE
Ofiso val.: nuo 2 iki 4 ir nuo 6 iki 8 val. Nedėlioj pagal susitarimą.
Ofiso tel. YARDS 4787
Namų tel. PROSPECT 1930

DR. C. Z. VEZEL'IS
DENTISTAS
4645 So. Ashland Ave.
arti 47th Street
Telefonas YARDS 2246
Valandos: nuo 9 iki 8 vakaro
Seredoj pagal sutartį.

DR. BRUNO J. ZUBRICK'AS
GYDYTOJAS IR CHIRURGAS
NAUJOJE VIETOJE
2403 West 63rd St.
VALANDOS: 2—4 popiet ir 7—9 vakaro, trečiadieniais ir sekmadieniais pagal susitarimą.
Telefonas HEMLOCK 7899
Namų tel. HEMLOCK 0333

KITI LIETUVIAI DAKTARAI

Tel. HEMLOCK 5849
Res. Tel. HEMLOCK 2324
Dr. Peter T. Brazis
GYDYTOJAS IR CHIRURGAS
6757 S. Western Ave.
VALANDOS: 1 iki 3 ir nuo 7 iki 8
Treč. ir Sekm. susitarus.

Dr. Emily V. Krukas
GYDYTOJA IR CHIRURGAS
4146 Archer Avenue
Ofiso Tel. LAFayette 3216
Res. Tel. LAFayette 0094
Jeigu Neatsiliepia—
Sauk KEDzie 2868.
VALANDOS:
Pirmad., Antrad., Ketvirt. 6—9 vak.
Penktad. nuo 8:30 iki 9:30 vakaro,
Šeštad. 6 v. vak. iki 9:30 vak. Trečiad. ir Sekmad. pagal susitarimą.

DR. MARGERIS
3325 So. Halsted St.
Valandos: nuo 10 iki 2
ir nuo 6 iki 8.
Sekmadieniais nuo 10 iki 12.
Phone YARDS 7299

AKIŲ SPECIALISTAI

DR. VAITUSH, OPT.
LIETUVIS

Mano 20 metų praktikavimas jusų garantavimas.
Optometrically Akių Specialistas
Palengvina akių įtempimą, kuris esti priežastimi galvos skaudėjimo, svaigimo, arba aptemimo, nervuotumo, skaudamą akių karštį, atitaiso trumparegystę ir toliregystę. Prirengia teisingai akinius. Visuose atsitikimuose egzaminavimas daromas su elektra, parodančia mažiausias klaidas. Speciali atida atkreipiama į mokyklos vaikus.
Atitaisome akių color blind.
VALANDOS: nuo 10 ryto iki 8 v. vak. Seredomis uždaryta, o Nedėlioj pagal sutartį.
Daugely atsitikimų akys atitaisomos be akinių. Kainos pigiau kaip pirma.
4712 South Ashland Av.
Phone YARDS 1373

Dr. G. SERNER
LIETUVIS AKIŲ GYDYTOJAS
25 metų patyrimas

Tel. Yards 1829
Pritaiko Akinius.
Kreivas Akis Ištaiso.
Ofisas ir Akinių Dirbtuvė
3401 SO. HALSTED ST.
kampas 34th St.
Valandos nuo 10 iki 4, nuo 6 iki 8
Nedėlioj pagal sutartį.

DR. KARL NURKAT
(NURKAITIS)

Pritaiko atsakomingai akinius už prieinamą kainą ir ant lengvų išmokėjimų.
3241 S. Halsted Street
PHONE CALUMET 4591
RAKANDŲ KRAUTUVĖ

KITATAUČIAI

DR. HERZMAN
IŠ RUSIJOS
Gerai lietuviams žinomas per 39 metus kaipo patyręs gydytojas chirurgas ir aukušeris.
Gydo staigias ir chroniškas ligas vyrų ir moterų ir vaikų pagal naujausius metodus. X-Ray ir kitokius elektros prietaisus.
Ofisas ir Laboratorija
1031 W. 18th St. netoli Morgan St.
Valandos nuo 10—12 pietų ir nuo 6 iki 7:30 val. vak. kiekvieną dieną, išskiriant šeštadienio vakaro ir nedėliomis.
Tel. CANAL 3116.
Rezidencijos telefonas:
Superior 9454 ar CENTRAL 7464

Dr. Charles Segal
OFISAS:
4729 So. Ashland Ave.
— 2-ros lubos —
CHICAGO, ILLINOIS
Ofiso Valandos:
Nuo 10—12 val. ryto, nuo 2 iki 4 val. popiet ir nuo 7 iki 8:30 val. vakaro. Nedėliomis nuo 10 iki 12 valandai dieną.
Phone MIDWAY 2880

CLASSIFIED ADVERTISEMENTS

HELP WANTED—FEMALE
Darbininkių Reikia

MERGINŲ ir MOTERŲ
KARINIO MAISTO PRAMONĖ

AUKŠČIAUSIA INDUSTRINĖ MOKESTIS

Pradžiai mokestis 62c. į valandą. 93c. po 8 valandų dienos darbo arba 40 valandų į savaitę $1.24 į valandą 7 darbo dieną savaitėje.
5c. valandai naktimis, bonus dabar mokamas.
Nereikia mokėti unijos mokesčio.
SENIORITETO TEISĖS
GARANTUOTA DARBO SAVAITĖ.
Apmokamos atostogos po 1 metų tarnybos. Ligoninės išlaidos. Gyvybės ir ligoj apdrauda.
TINKAMA PRIEŽIURA
KARO BONŲ DOVANOS
Šalia Stock Yard'ų.
GERA TRANSPORTACIJA.

AGAR PACKING AND PROVISION CORP.
4057 SO. UNION AVE.

ARBA EMPLOYMENT OFFICE, 1236 MILWAUKEE AVE.

MOTERU
16 iki 60 Metų

ŠEIMININKIŲ
HIGH SCHOOL MOKINIŲ
PATYRIMO NEREIKIA
PILNAS ARBA
DALIS LAIKO.
DIENOMIS arba NAKTIMIS.
BUTINA INDUSTRIJA.
CLEARINGE
Industriniame Distrikte.

A 1 Proga pokariniam DARBUI

Malonios darbo sąlygos. Patogi transportacija 63rd St. gatvėkariais.
GALITE ATEITI DARBAN TUOJAUS!

ALLEN B. WRISLEY COMPANY
6801 W. 65th St.

MOTERŲ ir MERGINŲ
Bukite Patriotiškos!

ŠTAI KUR JUMS DARBAS!
Sveikatos patikrinimo nereikia.
AMŽIUS NEAPRIBOTAS.
GERA MOKESTIS.
Bendras Dirbtuvės Darbas.

100% Karinė Dirbtuvė
ATEIKITE ŠIANDIEN.

GITS BROS. MFG. CO.
1846 S. Kilbourn Ave.

MERGINŲ IR MOTERŲ

Jeigu jųs norite dirbti prie žymios organizacijos savo šakoj, prie geriausių sąlygų ir kur žmonės, kai jųs dirbate, paprastai kooperuoja ir draugiški, jųs busite suinteresuotos pastoviu darbu dabar ir po karo.

CASHIERS
WAITRESSES
SANDWICH WOMEN
PRIE STEAM TABLE.

Matykite Mr. Denny—rytais.
174 W. RANDOLPH ST.
(Antras aukštas)

B/G FOODS, INC.

REIKIA
MOTERŲ
VALYTI IR PLAUTI OFISUS

54c. į valandą pradžiai.

6 Valandos į Naktį.
Pradėti nuo:
6 vakaro iki 12 vidurnakčio.
6 DIENŲ SAVAITĖ.

ROOM 1202
7 So. Dearborn St.

GROŽIO OPERATORKŲ
Visokiam patarnavimui, nuolat, $30 į savaitę, komišenas. Garantuota. Nėra naktinio darbo. Meier Department Store. Malonios darbo sąlygos. 5704 W. Chicago Ave.

5 MERGINŲ, patyrimas nebutinas. Lengvas sudėstymo darbas. Gera mokestis, nuolat darbas.
Graphic Calculator Co.,
633 Plymouth Ct. WABash 6863.

PATYRUSIŲ FUR finisherkų. Gera mokestis, nuolat darbas garantuotas. Atsišaukite tuojaus,
5947 W. DIVISION ST.

HELP WANTED—FEMALE
Darbininkių Reikia

HELP WANTED—FEMALE
Darbininkių Reikia

KELLOGG
SWITCHBOARD & SUPPLY COMPANY
Įsteigta 1897 m.

Per 46 metus išdirbtinėtojai aukštos rųšies telefonų įrengimų.

MES IŠMOKINSIME MOTERIS

SUDĖSTYMO IR MAŠINŲ DARBO.

MOKĖSIME GERAS PRADŽIOJE ALGAS.

APSIMOKĖS JUMS
ATSILANKYTI IR SUŽINOTI APIE DAUGELĮ PUIKIŲ SIULOMŲ PROGŲ.

6650 SO. CICERO AVE.

MOTERŲ VALYTOJŲ
UNION STATION BUILDING
OFISUOSE

Jųs galite atlikti savo užduotį pagelbėdamos šioj industrijoj dirbti butiną transportacijos sistemoj darbą.

AMŽIUS NUO 18 IKI 50 METŲ

NEPAPRASTAI GERA MOKESTIS!

Pastovus Darbas Dabar ir po Karo.

PILNĄ ARBA DALĮ LAIKO DARBAS

PAKĖLIMAS PO 6 MĖNESIŲ.
Puikiausios Darbo Sąlygos.

EMPLOYMENT OFFICE
CHICAGO UNION STATION
516 WEST JACKSON BLVD.

Moterų ir Merginų
SUDĖSTYMO DARBAS

Aukščiausia mokestis, daug viršlaikio už laiką ir pusę. Apsigynimo įmonė. Maloni aplinka.

JACKSON INDUSTRIES
220 W. HURON.

MOTERŲ IR MERGINŲ

Pastovus darbas dabar yra daugelyje departamentų. Kepyklos pagelbininkėms, veiterkoms, bus girls, food runnners, indų plovėjoms, steam table darbininkėms, puodų plovėjoms, dessert girls. Nėra naktų darbo. Atsišaukite į Employment Office. 3-čias aukštas.

MARSHALL FIELD and CO.
State ir Washington Sts.

OFISO PAGELBININKĖS
Reikia turėti truputį žinojimo apie Komptometriją. Pastovus darbas; gera proga pirmynžangai.

WARFIELD CO.
536 Cermak Road.

MUMS REIKIA
Merginų ir Moterų

Lengvas dirbtuvės darbas, nėra reikalingas patyrimas. Nuolat darbas ir proga pirmynžangai. Uždirbsite iki $26 į savaitę. Viršlaikis ir apmokėtos atostogos.

KROLL BROS.
Manufacturers of baby carriages.
1801 SO. MICHIGAN AVE.

ORDERIŲ RINKĖJŲ
Išpildyti ir supakuoti mažus užsakymus. Lengvas darbas. Gera mokestis. Clark Linen Co., 307 West Monroe St.

PAPER BOX MERGINŲ, stayers, floor workers ir covering makers. Gera mokestis, taipgi merginų dėl vakarinio dalį laiko darbo. Active Paper Box Co., 612 N. Orleans St. DELaware 4483.

MERGINU, 21 iki 32, malonus naktų darbas fotografijų darbe su speed grafic camera; patyrimo nereikia; mes išmokysime pradines. Galėsite uždirbti $35.00 į savaitę ir daugiau. Atsišaukite tarpe 2 iki 5 popiet. Room 526—506 S. Wabash Avenue.

MERGINŲ IR MOTERŲ
Darbas—lankstyti popierines dėžes.
PATYRIMO NEREIKIA.
Reguliarus algos pakėlimas.
DIENŲ IR NAKTŲ ŠIFTAI.
Atsišaukite asmeniškai.
CHICAGO CARTON CO.
4200 NO. PULASKI RD.

REIKIA MOTERŲ
Pagelbėkit laimėti karą — dirbkite butiną 100% Karinį Darbą.

2742 W. 36th Place
Employment Office atidaras nuo 8 ryto iki 5 popiet. Šeštadienį—iki 12 dienos.

REIKIA PROČKOS.
Firankos ir užlaidos. Pageidaujame patyrusios. Nuolat darbas. Metropolitan Drapery Co., 4737 Lincoln Avenue.

HOTELIO TARNAIČIŲ IR VALYTOJŲ
Nuolat darbas. Labai maloni aplinka. $77 iki $80 į mėnesį. Atsišaukite Timekeepers' Office.

EDGEWATER BEACH HOTEL
5349 SHERIDAN ROAD.

REIKIA TARNAIČIŲ
Apartmentų hotelis. Sekmadienį laisvos. $70.00 į mėnesį; 9:00 iki 4. BRIargate 3323.

FINIŠERKOS prie vyriškų kautų. Nuolat darbas. Gera mokestis. Reed's Quality Clothes, 70 West Lake St.

FURNITURE-FIXTURE FOR-SALE
Rakandai ir Įtaisai Pardavimui

PARSIDUODA REFRIGERATORIUS, kaip naujas. 6825 S. Western Avenue.

BUSINESS SERVICE
Biznio Patarnavimas

PATAISOME FURNASUS ir išvalome. Dykai apskaičiavimas. Air Conditioning Furnace Co., 3748 N. Cicero Ave., PALisade 2427.

RADIO—WANTED
Reikia Radijų

REIKIA RADIJU. Mes mokėsime cash. Uptown Sport and Radio, 4801 Broadway.

HELP WANTED—MALE
Darbininkų Reikia

REIKIA BUČERIŲ IR DARBININKŲ
KARINĖ MAISTO ĮMONĖ
AUKŠČIAUSIA MOKESTIS PRAMONĖJE.
Nereikia mokėtis unijos duoklių.
SENIORITETO TEISĖS.
GARANTUOTA DARBO SAVAITĖ
APMOKĖTOS ATOSTOGOS PO 1 METŲ TARNYBOS.
HOSPITALIZACIJA.
GYVYBĖS IR LIGOJE APDRAUDA
UŽ RYŽTINGUMĄ KARO BONŲ DOVANOS.
Šalia Stock Yardų.
Gera ransportacija.

AGAR PACKING AND PROVISION CORP.
4057 SO. UNION AVE.
arba Employment Office.
1236 MILWAUKEE AVE.

VYRŲ IR VAIKINŲ
Bukite Patriotiški!

ŠTAI KUR JUMS DARBAS!
Sveikatos patikrinimo nereikia.
AMŽIUS NEAPRIBOTAS.
GERA MOKESTIS.
Bendras Dirbtuvės Darbas.

100% Karinė Dirbtuvė
ATEIKITE ŠIANDIEN.

GITS BROS. MFG. CO.
1846 S. Kilbourn Ave.

Medžio Darbininkų Sudėstytojų
MACHINE HANDS
AUKŠČIAUSIA MOKESTIS
Daug viršlaikio už laiką ir pusę.

JACKSON INDUSTRIES
220 W. Huron.

RAKANDU KRAUSTYTOJAI
atsišaukite
2227 MIWAUKEE AVE.
kaip 7:30 v. ryto, pasiruoše darbui, arba pašaukite HUMboldt 1027

VYRU KAIPO popieros darbininkų, presmanų pagelbininkų. Turi buti sveiki, stiprus. Gera valandų mokestis. Laikas ir pusė už viršlaikį. Geriausia proga išmokti spaustuvės darbo. Atsišaukite į Mr. Koessler, Transo Envelope Co., 3542 N. Kimball.

Faundrės Darbininkų
MES GALIME VARTOTI KELETA VYRŲ PILNO LAIKO DARBUI.
GERA MOKESTIS.
100% KARINIS DARBAS.

2742 W. 36th Place
Employment Office atidaras nuo 8 ryto iki 5 popiet. Šeštadienį iki 12 dienos.

VYRŲ IR VAIKINŲ
Lankstyti popierines dėžes.
Reguliarus algos pakėlimas.
DIENŲ IR NAKTŲ ŠIFTAI.
Atsišaukite asmeniškai.
CHICAGO CARTON CO.,
4200 SO. PULASKI ROAD.

KRIAUČIAUS IR BUSHELMAN į vyriškų drabužių krautuvę Joliet krautuvėje. Nuolat darbas. Gera mokestis. Atsišaukite
HARVEY BROS.
610 West Van Buren St.

ELEVATORIAUS OPERUOTOJO 17 iki 28, patyrimo nereikia. Atsišaukite Room 528, GENERAL ELECTRIC CO., 840 South Canal Street.

PROSINTOJŲ, rankomis, vyriški geros rųšies drabužiai. Nuolat darbas, gera mokestis. Hill Clothes, 33 So. Dearborn St.

PAGELBININKŲ
PATYRUSIŲ
PRIE PLIENO.

100% Karinis Darbas

DUFFIN CO.
4837 SO. KEDZIE.

UPHOLSTERERS, šviesi, maloni šapa. Naujas darbas, gera mokestis. 1455 South Michigan Ave.

STONGDENGIO ir pagelbininkų, flat and shingles. KEEFER, 4313 Irving Park, AVEnue 7675.

MALIORIŲ, industrijoj, nuolat darbas; aukščiausia mokestis. G. B. Charmas and Co., Monroe 5999.

GORDON FEEDERS
Patyrusių arba pradinių. THE TODD CO., 727 S. Dearborn.

HELP WANTED—MALE
Darbininkų Reikia

HELP WANTED—MALE
Darbininkų Reikia

PO PERGALĖS
Ar jųs vėl ieškote darbo? Mes norim nuolatinių darbininkų darbams dabar ir po karo. Randasi dabar kaikurių gerų darbų berniukams ir suaugusiems vyrams. — Patyrimo nereikia.

UŽDARBIS LAIKE MOKINIMOSI.

- **MIRROR FITTERS**
- **PORTERIŲ**
- **ORDER FILLERS**
- **TROKERIŲ**
- **WAREHOUSE PAGELBININKŲ**

GERA TRANSPORTACIJA.

Madison, Milwaukee, Division, Halsted. Ogden, Randolph, Lake St. gatvekarių linijomis. Lake St. "L", Washington Blvd. Motor-Couches.

HOOKER GLASS & PAINT MFG. CO.
659 WASHINGTON BOULEVARD
KLAUSKITE MR. VIAL.

REIKALINGI TUOJAUS!
100% Karinis Darbas

Dienų arba Naktų Darbas.

ENGINE LATHE OPERUOTOJŲ
TURRET LATHE OPERUOTOJŲ

66 Valandos Mokestis už 57½ valandų savaitę.

Dirbsite šitoj kompanijoj ir turėsite ateitį.

McALEAR MFG. CO.
1901 S. Western Ave.

VYRU
BENDRAS DIRBTUVĖS DARBAS

60c Į VALANDĄ PRADŽIAI.

65c PO 30 DIENŲ JEIGU BUS KVALIFIKUOTI

Pasimatykite su

NETTIE KLOSOWSKI

600 W. FULTON ST.
Walter Field Bldg.

WEST SIDE TOOL Manufacturers
Galime vartoti keleta vyru prie MILLING MACHINE DARBO.
CIRCULAR FORM TOOL AND GRINDING HANDS
Maloni aplinka; viršlaikis; gera mokestis ir gera pokarinė vieta.

CENTRAL STATE TOOL CO.
341 NO. PULASKI RD.
SACramento 0866.

BATSIUVIŲ
Visokių darbu batsiuviams. Taipgi rankomis siuvimas dėl welts. Nuolat darbas, gera mokestis. N. LARSON, 369 W. Madison St.

VYRŲ SAND BLASTING
Laisvų nuo drafto; patyrusių arba nepatyrusių. Gera mokestis, nuolat darbas. Atsišaukite Meier Granite Co., 8246 Belmont Avenue. LACkawanna 9614.

VYRO, JAUNO arba senyvo. Bendras porterio darbas kepykloje; gera mokestis. 4757 Milwaukee.

STOCK ROOM VYRO.
5 dienu savaitė; gera mokestis pradžiai; laipsniška pirmynžanga.
BRUNS and COLLINS.
1455 South Michigan Ave.

BODY AND FENDER MEN, maliavotojų pagelbininkų, auto mechanikų, gera mokestis, ateikite pasiruošę dirbti. GIANT AUTO, 7604 South Halsted.

VYRO PAGELBĖTI formanui prie shipping, orderiu pildymui ir pakavimo departamentuose. Greitas paaukštinimas geriems darbininkams. Butina industrija. Mr. Katz, 1925 So. Michigan.

BUSHELMEN visokiam darbui. Gera mokestis, nuolat darbas. Horberg. 134 N. La Salle. Room 806.

PACKER, WHIPPING CLERKS ASSISTANT
Pastovus darbas. 40 valandų savaitė. Consolidated Hair Goods Co., 14 N. Michigan Ave.

MAISTAS
LAIMĖS KARĄ NEAIKVOKITE JO.

Jeigu jųs turite patyrimo pardavime maisto, jųs galite prisidėti prie karo pastangų, prisidėdamas prie darbo.

PARDAVĖJŲ:
BUČERIŲ, DARŽOVIŲ IR VAISIŲ PARDAVĖJŲ, DELICATESSEN PARDAVĖJŲ, RUKYTAI MĖSAI CLERKS.

STOCK MEN:
GROSERIS, DARŽOVĖS IR DELICATESSEN

Kreipkitės į 9-tą aukštą Employment Department.

GOLDBLATT BROS.
STATE IR VAN BUREN
arba
CHICAGO AVE. ir ASHLAND
47th IR ASHLAND
26th IR TURNER
BROADWAY IR LAWRENCE
BELMONT IR CENTRAL
LINCOLN IR BELMONT
91st IR COMMERCIAL

Reikia Senesnių VYRŲ
Pakavimas, shipping ir window display darbas. Patyrimo nereikia, bet turi mokėti rašyti, kad butų galima perskaitytis raštą. Nuolat darbai.

45 VALANDŲ SAVAITĖ.

Pašaukite MR. SOELLNER.

CANAL 8800
—po 8:30 ryto.

PUNCH PRESS operuotojų, 80c. pradžiai; plus viršlaikis. Geros darbo salygos. General Hardware Mfg. Co., 332 North Western Ave.

MOTERIŠKŲ DRABUŽIŲ KRIAUČIAUS
Patyrusiu fur finišerių. Gera mokestis, nuolat darbas. Garantuota. Atsišaukite tuojaus. 5947 W. Division St.

Reikia Vyrų
Lengvas dirbtuvės darbas South West side. Nuolat darbas. Gera mokestis.

5833 So. Western Ave.

REIKIA PEČKURIŲ
Low pressure plant su automatišku stokeriu. Popiečių šiftai.
Atsišaukite
700 NORTH MICHIGAN AVE.

BUS BOYS
Nuolat darbas. Gera mokestis
Malonios darbo sąlygos.
Atsišaukite Timekeepers' Office.
EDGEWATER BEACH HOTEL
5349 SHERIDAN ROAD.

REIKIA PAGELBININKU
Prie structural steel shop darbo reikės pramokti veldinimo; gera mokestis; 60 valandų i savaite; 70 valandu mokestis. Pastovus darbas. Sveikatos nereikia tikrinti.
Midland Structural Steel Co.
1300 South 54th Avenue
CICERO, ILL.

NAKTINIO SARGO—PORTER
Amžius neapribotas, bet turite buti aktyvus vyras, gelinti operuoti low pressure boileri. Valandos nuo 12 iki 8. Malonus lengvas darbas. Puikiausi renumeracija. Atsišaukite
THE GLOBE MILLS
4860 SO. HALSTED.

HELP WANTED—MALE
Darbininkų Reikia

REIKALINGAS DUONOS išvežiotojas — alga garantuojama $55 į savaite.
MAROZAS BAKING CO.,
4646 W. 54th St. Portsmouth 9200

PEČKURIO IR PORTERIO reikia. Gera mokestis. Kambarys ir mokestis. Douglas Bath House, 3516 W. Roosevelt Road.

TROKO DRAIVERIO ir pagelbininko, patyrusių prie miltų troko. 2324 N. Seeley.

HAND SCREW MACHINE OPERATORIU
100% Karinis Darbas
GERA MOKESTIS
Naktinis šiftas.
CICERO SCREW PRODUCTS
1857 West Fulton Street

Reikia Sargu
$30.00 į savaite už 6 naktis. Nuolat darbas. 209 W. Jackson. Room 212.

HELP WANTED—MALE-FEMALE
Reikia Darbininkų-Darbininkių

The Kelling Nut Co.
Butina civilinė maisto industrija
REIKALAUJA
VYRŲ—VAIKINŲ
MOTERŲ—MERGINŲ
Dienų arba naktų šiftai. Patyrimo nereikia. Gera mokestis — garantuota 40 valandų savaitė—apmokėtos atostogos — dykai ligoninės apdrauda jums ir jusų šeimai — uniformos ir skalbimas dykai.
Atsišaukite:
The Kelling Nut Co.
Mr. Norkus
365 EAST ILLINOIS
2-ras elevatorius, 3 aukštas.
Jeigu dabar dirbate karinį darbą—tai neatsišaukite.

Indų Plovėjų
Vyrų arba moterų. Southside home for aged. Greitai darbas. Atsišaukite atsmeniškai. 5535 Ellis Ave.

HOUSEMAN IR TARNAIČIŲ; Atsišaukite į Hotel Planters, 19 N. Clark St.

OPERATORKŲ, visokis darbas, įsiuti rankoves prie kautų. $1.00 ir aukščiau į valandą. 308 West Van Buren St., 3 aukštas.

REIKIA MOTERŲ Vaikinų ir Vyrų
Dalį arba pilną laika. Pasirinkite patys sau valandas. Lengvas darbas. Gera mokestis. Pakavimo departamente Model Airplane dirbtuvėje.
415 W. SUPERIOR ST.

REAL ESTATE—FOR SALE
Namai Žemė—Pardavimui

PARDAVIMUI ARBA MAINYMUI 6 flatų muro budinkas. Mainys į mažą vasarnamį. J. Murphy, 1828 W. 35th St.

TIKRAS BARGENAS
Didelis 2 aukštų medinis namas, gerame stovyje. Karštu vandeniu šildomas, stokeris, moderniška maudynė antrame aukšte. Ekstra lavatory pirmame aukšte. 2 karų medinis garažas, arti prie katalikų bažnyčios ir mokyklos; arti 55th ir La Salle St. Savininkas nori parduoti už $5,000. Išmokėjimai gali buti sutvarkyti. Telefonuokite dėl susitarimo:
John R. O'Connor Corp.
2145 E. 79th St.
SOUth Shore 7300.

BARGENAS. 5 kambarių bungalow, geroj vietoj $10,000
2 po 6 ir lotas su namu, apšildomas $11,000
80 akrų ukis, 10 akrų ežeras, tinkamas žuvavimui, medžiojimui; 6 kambarių namas, apšildomas. Kaina $12,000
4038 SO. ARCHER AVE.
Tel. REPublic 6508.
J. Vilkišius.

2½ AUKŠTO medinis, cementinis fundamentas. $54 į mėnesį įplaukų. $1800. $500 įmokėti, išmokėjimais. Reikalingi maži pataisymai. 2108 Flournoy St. Savininkas CANAL 5820.

BARGENAS, 3 aukštų murinis, arti South Bell ir Cermak Road. $6200. Šaukite JUNiper 7124.

Pennsylvania
BUDINKAS, lotai Dublin Borough. Mr. R. S. Trumbore, savininkas, Dublin, Pa.

FOR RENT—IN GENERAL
Rendai—Bendrai

RENDON 2 KAMBARIU flatas, antros lubos priekyje. Pečium šildomas. $20.00. Taipgi kitas flatas perdirbtas iš štoro — $20.00. 6013 So. Ashland Ave., Tel. REPublic 8983.