The First and Greatest Lithuanian Daily in America
NAUJIENOS
THE LITHUANIAN DAILY NEWS
PUBLISHED BY THE LITHUANIAN NEWS PUB. CO., INC.
1739 South Halsted Street, Chicago, Illinois
Phone CANal 8500
Pirmas ir Didžiausias Lietuvių Dienraštis Amerikoje

NAUJIENOS
THE LITHUANIAN DAILY NEWS
Entered as second-class matter March 7, 1914 at the Post Office at Chicago, Ill., under the Act of March 3, 1879

The First and Greatest Lithuanian Daily in America
NAUJIENOS
THE LITHUANIAN DAILY NEWS
PUBLISHED BY THE LITHUANIAN NEWS PUB. CO., INC.
1739 South Halsted Street, Chicago, Illinois
Phone CANal 8500
Pirmas ir Didžiausias Lietuvių Dienraštis Amerikoje

VOL XXX | Kaina 3c | Chicago, Ill., šeštadienis, Spalių-October 9 d., 1943 | No. 238

NUSKANDINO TRIS JAPONU KARO LAIVUS

NUSKANDINO JAPONNŲ KREISERĮ IR DU NAIKINTUVU

PIETVAKARIŲ PACIFIKAS, spalių 9. — Sąjungininkų karo laivai nuskandino japonų kreiserį ir du naikintuvus (destrojerius) mušyje prie Vella Lavella, Saliamono salų srityje.

Kiti du japonų naikintuvai buvo sužaloti ir pabėgo. Sąjungininkų nuostoliai nebuvo dideli.

Jurcs mušis įvyko trečiadienį. Matyti, japonų laivai bandė išvežti garnizoną iš Kolombangara salos ir buvo užklupti.

RUSIJOS FRONTE PRASIDĖJO MILŽINIŠKAS MUŠIS

MASKVA, spalių 8. — Aštuonių šimtų mylių fronte, nuo Juodosios jurcs iki Vitebsko, siaučia milžiniškas mušis. Raudonosios Armijos stiprųs daliniai keliose vietose pralaužė nacių frontą. Jie persikėlė per Dnieprą ir dabar bando apsupti Kievą. Naciams nesiseka sulaikyti besiveržiančius rusus.

Australija gavo iš Anglijos kreiserį

CANBERRA, Australija, sp. 8. — Premjeras John Curtin paskelbė, kad iš Anglijos liko gautas H. M. A. S. Shropshire kreiseris, kuris užims H. M. A. S. Canberra kreiserio vietą. Canberra kreiseris buvo japonų paskandintas.

Knox pasiekė Kanalo Zoną

BALBOA, C. Z., spalių 8. — Laivyno sekretorius Knox atvyko čia iš Brazilijos. Kaip žinia, jis aplankė Angliją ir Viduržemių karo frontą.

Karo departamentas paleido 145,564 samdinių

WASHINGTON, D. C., spalių 8. — Robert P. Patterson, karo sekretoriaus pavaduotojas, senato komitetui pareiškė, kad nuo birželio 30 iki rugpiučio 31 d. iš karo departamento buvo atleista 145,564 civilių darbininkų.

Brazilijoje nacių šnipas gavo 30 metų kalėjimo

RIO DE JANEIRO, Brazilija, spalių 8. — Niels Christensen, nacių šnipų vadas Brazilijoje, liko nubaustas 30 metų kalėjimo. Jis siųsdavo tiesiai į Vokietiją radijo pranešimus apie sąjungininkų laivų judėjimą. Pernai jis pranešė Berlynui apie "Queen Mary", milžiniško anglų laivo, išplaukimą. Tuo laivu buvo vežama 10,000 kareivių. "Queen Mary" išsigelbėjo nuo paskandinimo tik todėl, kad ji visai netikėtai pasuko į kitą kelią, nes buvo įspėta apie pavojų.

Japonai apleidžia Vila

PIETVAKARINIS PACIFIKAS, spalių 8. — Čia gautomis žiniomis, japonų garnizonas jau pradeda kraustytis iš Vila, kuri randasi Kolombangara saloje.

Kongresmaną paskyrė Biddle asistentu

WASHINGTON, D. C., spalių 8. — Prezidentas Rooseveltas kongresmaną McGrenery nominavo generalio prokuroro Biddle asistentu. McGrenery užims vietą James Rowe Jr., kuris rezignavo iš prokuroro asistento pareigų ir įstojo į laivyną.

Gandai apie taiką

STOCKHOLMAS, Švedija, spalių 8. — Čia pradėjo plisti gandai, kad Vokietija norinti padaryti taiką su Anglija ir Amerika. Vos kelios dienos atgal buvo platinami gandai, kad vokiečiai bandysią padaryti atskirą taiką su Rusija.

Visi tie gandai greičiausiai yra niekas daugiau, kaip tik dalis nervų karo.

Siulo specialius ženklus pragyvenimui nupiginti

WASHINGTON, D. C., spalių 8. — Kongresmanas Christian A. Herter, turi naują planą pragyvenimui nupiginti. Jis siulo įvesti vadinamasis "maisto stampas", kuriomis galėtų pasinaudoti tik tie žmonės, kurių uždarbiai yra maži. Tie žmonės maistą galėtų pirkti 25 nuošimčiais pigiau.

Herter sako, kad tuo budu pragyvenimas butų nupigintas kaip tik tiems, kuriems daugiausia tai yra reikalinga.

KAIRAS, spalių 8. — Britai užėmė Simi salą, kuri yra tik 25 mylių atstume nuo nacių okupuotos Rhodes salos.

Vokiečiai bandė salą atsiimti, bet jiems tai nepasisekė.

Tiek Rhodes, tiek Simi salos randasi netoli nuo Turkijos.

WASHINGTON, D. C., spalių 8. — Imigracijos komitetas 8 balsais prieš 4 pasisakė už atšaukimą prieš 61 metus priimto įstatymo, kuris draudė kiniečiams įvažiuoti į šią šalį. Manoma, kad komiteto rekomendacija netrukus bus kongreso užgirta.

NAUJIENŲ-ACME Telephoto

Grupė Amerikos kareivių, kurie pateko vokiečiams į nelaisvę. Jie randasi netoli Berlyno. Raudonojo Kryžiaus atstovas dalina jiems paketukus su maistu.

Hitleris pasiryžęs "apvalyti" Europą nuo žydų

STOCKHOLMAS, spalių 8. — Čia gautomis žiniomis, Hitleris jau išleidęs patvarkymą, kad iki karo galo Europa butų apvalyta nuo žydų. Dabar žydai yra "valomi" Danijoje. Kai tas darbas ten bus baigtas, tai tokio pat "valymo" susilauksianti ir Italija. Esą jau dabar dėl Italijos kapituliavimo yra kaltinami žydai. Romoje išleistuose fašistų lapeliuose jau skelbiama, kad "žydai turi pranykti iš Italijos nacionalio gyvenimo".

Bombardavo Bremeną ir Stuttgartą

LONDONAS, spalių 8. — Amerikos skraidomos tvirtovės dienos metu bombardavo Bremeną, submarinų statymo centrą. Tai buvo 105-ta ataka prieš Bremeną.

Nakties metu anglų bombonešiai atakavo Stuttgartą, Friedrichshafeną ir Miunichą.

Stassen statomas kandidatu į prezidentus

WASHINGTON, D. C., spalių 8. — Paskelbimas, kad buvęs Minnesotos gubernatorius Harold E. Stassen "primary" rinkimuose balandžio mėnesį bus kandidatas į prezidentus Nebraskos valstijoje, sukėlė daug kalbų, o republikonams yra nemažai ir galvosukio. Stassen priklauso republikonų kairiajam sparnui. Jis stoja už pilną Amerikos kooperavimą po karo su sąjungininkais.

PHILADELPHIA, spalių 8. — Pennsylvania medikalės draugijos konvencijoje Dr. Louis C. Schwartz paskelbė, kad liko surastas naujas chemikalas, kuris išbaltina odą. Su to chemikalo pagalba galima juoduko (negro) odą paversti balta.

Tuo budu išbaltinta oda nesikeičia nuo šešių mėnesių iki šešių metų.

ANGLAI NORI "PIGAUS KARO"

LONDONAS, spalių 8. — "News Chronicle" specialus korespondnetas iš Maskvos rašo, kad anglai ir rusai skiriasi beveik visuose klausimuose, išėmus vieną, butent, kad reikia sutriuškinti Vokietiją.

Kitais klausimais skirtumai esą labai dideli. Rusai vis reikalauja "antro fronto". Jie nepatenkinti anglais, kurie siekiasi "pigaus karo". Kitais žodžiais sakant, kurie nenori daug gyvasčių aukoti, išsodinant kariuomenę Europoje.

Tas faktas, kad sąjungininkai jau kariauja Italijos teritorijoje ir kad Italija susmuko, didelio entuziazmo nesuranda Rusijoje.

Dideli skirtumai taip pat pasireiškia ir dėl pokarinės Europos. Vadinasi, dėl santvarkos įvairiose išlaisvintose valstybėse. Busimai tad konferencijai teks daug dalykų aptarti ir išlyginti, kad sąjungininkai galėtų prieiti prie vienybės.

KARAS ATSIEIS 200 BILIJONŲ DOLERIŲ

BOSTON, spalių 8. — Kitą vasarą Amerika karui bus išleidusi tiek pinigų, kiek nebuvo išleista išlaikymui visų valdžių iki 1941 m. nuo pat to laiko, kai Amerika liko neprikklausoma.

Jau iki šiol dabartiniam karui Amerika išleido $128,000,000,000. Iki kitos vasaros karo išlaidos sieks 200 bilijonų dolerių.

Tą apskaičiavimą padarė prof. John S. Perkins.

Nužudė valdininką, kuris verbavo naciams darbininkus

MADRIDAS, spalių 8. — Laikraštis iš Toulouse praneša, kad 20 francuzų nuginklavo du nacius ir nužudė francuzų valdininką, kuris rekrutavo darbininkus Vokietijai.

Londoną pasiekė tik 15 bombonešių

LONDONAS, spalių 8. — Iš 60 nacių bombonešių, kurie buvo pasiųsti Londono bombarduoti, miestą pasiekė tik 15. Kiti buvo nuvyti. Ant Londono naciai numetė tik 33 tonas bombų.

Liko pašautas Rosenberg

LONDONAS, spalių 8. — Rusų radijas paskelbė, kad liko pašautas ir lengvai sužeistas Alfred Rosenberg, kuris yra nacių okupuotų kraštų ministeris. Pašautas jis buvęs Ukrainoje.

Nuskandino švedų laivą

MIAMI, spalių 8. — Nedidelis ir neapginkluotas švedų laivas buvo submarino paskandintas Pietiniame Atlantike.

Visa įgula, susidedanti iš 25 vyrų, liko išgelbėta. Tačiau kai kurie įgulos nariai buvo sužeisti.

Vėliausios Naujienos

— Nuo spalių 22 d. prasidės draftavimas tėvų. Pirmiausia bus imami tie, kurie nedirba svarbų darbą.

— Chicagoje, Sherman viešbutyje, nusižudė Joe Grein, milijonierius. Nusižudė dėl nesveikatos.

— Sabotažninkai, kaip skelbia pranešimas iš Londono, sugadino nacių karo laivą "Luetzow", kuris pirma buvo žinomas kaipo "Deutschland".

— Pietiniame Pacifike nelaimingai žuvo generolas Charles D. Barrett. Jis buvo marinų vadas.

PENKTOJI ARMIJA UŽĖMĖ CAPUA

Pasiekė upės krantą

SĄJUNGININKŲ MILITARINĖ BUVEINĖ, Alžiras, spalių 8. — Amerikos 5-ji armija vis labiau artinasi prie Romos. Ji pasistumė pirmyn dešimt mylių ir užėmė Capua, svarbų militarinį punktą. Tuo pačiu metu jį pasiekė Volturno upės liniją, kuri nuo Romos tėra tik 87 mylios.

Spartesniam armijos žygiavimui kliudo labai nepalankus oras, — nuolat lyja ir keliai pasidarė labai prasti.

Britų 8-ji armija atmušė visas vokiečių atakas Tremoli srityje ir vėl maršuoja pirmyn.

NAPOLYJE DAUG ŽUVO NUO NACIŲ MINŲ

NAPOLIS, Italija, spalių 8. — Vienas žiauriausių ir biauriausių darbų, kuriuos naciai padarė besitraukdami iš Napolio miesto, — tai paslėpimas minų, kurios ekspliodavo nustatytu laiku. Tas minas jie daugiausia padėjo visuomeniškų įstaigų trobesių sklepuose.

Viena didžiausių nelaimių įvyko, kai Napolio pašto trobesyje ekspliodavo nacių padėta mina. Žuvo daugybė civilių gyventojų, — vyrai, vaikai ir moterys. Pašto pirmame aukštyje buvo užmušti visi, kas tik ten buvo. Nukentėjo tarp pat ir praeiviai, kurie tuo laiku ėjo pro šalį pašto. Vieni jų buvo užmušti, kiti sunkiau ar lengviau sužaloti.

Tuoj po ekspliozijos buvo surasti 15 vaikų lavonai. Galimas daiktas, kad jų žuvo ir daugiau.

Badas Indijoje

LONDONAS, spalių 8. — Pranešimai, kad Bengal valstybėje, Indijoje, pusėtinai sujudino anglus. Spauda gana griežtai smerkia valdžios organus, kurie nepasirupino maisto atgabenti į Bengalį.

Sakoma, kad badas yra Dievo rykštė. Bet šiuo atveju, rašo laikraščiai, dėl bado Indijoje yra atsakingi žmonės, — ir tai tie žmonės, kurie galėjo bado neprileisti, jei tik butų darę šiek tiek pastangų.

Naciai užėmė Kos miestą ir aerodromą

KAIRAS, spalių 8. — Anglai praneša, kad Kos saloje naciai užėmė Kos miestą ir aerodromą. Nedidelis britų garnizonas smarkiai priešinasi. Jam padeda kovoti ir sąjungininkų aviacija, kuri be paliovos bombarduoja nacius.

Masiniai suėmimai nacių okupuotoje Italijoje

BERNAS, spalių 8. — Čia gautomis žiniomis, Italijoje prasidėjo masiniai areštai. Areštai yra daromi pagal Mussolinio valdžios įsakymus. O toji valdžia pasilaiko nacių durtuvais.

Skelbiama, kad liko areštuota labai daug įžymių žmonių.

Italai nenori karaliaus

BERNAS, Šveicarija, spalių 8. — Čia veikiančios antifašistinės italų grupės, kurios daug prisidėjo prie Mussolinio nuvertimo, pradeda reikšti baimę, kad sąjungininkai neleis italams karalių nuversti ir įsteigti respubliką.

Bendrai imant, antifašistai yra nusistatę ir prieš karalių, kuris faktiškai prisidėjo prie Mussolinio režimo įsigalėjimo.

Graikijoje badas padidėjo

LONDONAS, spalių 8. — George Extinaris, buvęs Graikijos kabineto narys, pareiškė, kad šiaurinėje Graikijoje vaikai varžosi su šunimis dėl atmatų.

Atėnuose, sako Extinaris, mirtingumas padidėjo šešis kartus. Išbadėję žmonės tiesiog sudrimba gatvėse ir miršta. Tai esąs kasdieninis reginys.

Anglų ir amerikonų karininkai Jugoslavijoje

LONDONAS, spalių 8. — "Laisvos Jugoslavijos" radijas paskelbė, kad anglų ir amerikonų karininkai pasiekė Jugoslaviją ir dabar veikia kartu su partizanais.

Vieni tų karininkų nuvyko pas partizanus, o kiti — pas gen. Draja Michailovičių.

Argentina atšaukė ambasadorių

WASHINGTON, D. C., spalių 8. — Argentina atšaukė savo ambasadorių Amerikai, Felipe A. Espil, kuris tas pareigas ėjo per dvylika metų. Į jo vietą ambasadorium liko paskirtas Adrian Escobar.

Amerikos valstybės departamentas ir vėl pabrėžė, kad Jungtinių Valstijų nusistatymas Argentinos atžvilgiu nepasikeitė. Vadinasi, į Argentiną yra žiurima kaipo į vienintelę Amerikos kontinento valstybę, kuri vis dar atsisako kooperuoti su visomis kitomis sakyto kontinento valstybėmis ir tenkia prieglaudą nacių šnipams.

ORAS

Vėsiau.

Saulė teka — 6:57; leidžiasi — 6:20.

KAREIVIŲ LAIŠKAI

LAIŠKAS RAŠYTAS PONIAI STERBIS, CHICAGO

Rašo kapitonas Walter A. Rotkis iš Anglijos

Walter A. Rotkis

Dear Family, —

Suprantama, aš nežinau, kaip tamstoms patinka laiškai, kuriuos aš siunčiu, tačiau esu taip užimtas, kad tai yra vienintėlis budas siųsti laiškus visiems. Tikiuos, kad tamstos priimate juos.

Aš gaunu kitą darbą į dienąkitą. Pasiliksiu tame pačiame ofise, tačiau eisiu kitokias pareigas. Atrodo įtin svarbus darbas, ir pranešiu vėliau, kaip man jis sekasi. Darbas žymiai skiriasi nuo to, kurį dirbau pirma, tačiau pulkininkas sako, kad jis duosiąs man pagalbos iki aš pilnai įsikinkysiu į darbą.

Gavau laišką iš Joe Arnasius, kuris randasi kur ten Pacifike — jam nepatinka vieta, kadangi nėra kas veikti.

Turėdamas liuoslaikio dieną atlankiau vieną iš senųjų Anglijos miestų, kur Shakespeare gyveno ir rašė savo veikalus. Atrodė įdomus senas miestelis. Kai kurie pastatai yra 500 metų senumo arba senesni. Viena sena bažnyčia ten buvo pastatyta 1200 metuose. Raudonasis Kryžius sutvarkė dalykus taip, kad jaunas bernaitis buvo mano palydovu ir parodė įvairias įdomias vietas. Tą rytą savo viešbuty, turėjau pusryčius keistokame kambaryje, ir visur aplinkui ant sienų kabojo šautuvai ir kardai, taipgi kai kurie šarvai, kuriuos dėvėjo senovės ritieriai. Vėliau sutikau amerikonę merginą ir jos du draugu — merginą ir tos merginos brolį, britų karininką. Jie pakvietė mane išgerti kavos su jais ir pabuti iki jų traukinys atvyks. Visi žmonės miestely buvo man labai malonūs ir darė viską, kad jausčiaus kaip namie.

Pastaruoju laiku keletas musų karininkų buvo pasiųstų atgal į Jungtines Valstijas—daugiausia dėl prastos sveikatos. Žinoma, smagu vykti namo, tačiau aš nepavydžiu jiems, kai tenka keliauti namo dėl menkos sveikatos. Ir šiais laikais, aš manau, kad nebučiau laimingas namie iki karas nepasibaigs.

Neatrodo, kad jau išbuvau čia daugiau nei 15 mėnesių. Kai žmogus esi užimtas, tai laikas lekia greitai. Mano darbas visuomet buvo įdomus, gi žmonės, su kuriais dirbau, buvo nuostabiai malonūs. Du iš mano pulkininkų ypač daug man padėjo ir maloniai elgėsi — vienas iš jų yra Milwaukee geležinkelio vice-prezidentas, o kitas United States Shipping Lines vice-prezidentas.

Dabar jau yra ruduo ir dienos pasidarė labai trumpos, o kadangi čia vykdomi užtemdymai, tai yra itin tamsu nakties metu. Žinia, žiemos beveik nėra taip šaltos, kaip namie; faktinai pernai tik snigo.

Sudie — parašysiu vėliau.

Dear Mom, —

Kaip tamstai klojasi? Ar tamsta dirbi sunkiai įmonėje šiomis dienomis?

Dorothy šiandien atsiuntė man pakietą su saldainiais, vitaminų piliulėmis, muilu ir dantims tepalu — tačiau man nereikia muilo, nė dantų tepalo. Suprantama, mes gauname visai mažai saldainių šičia, taigi jie man patiko.

Kaip tamsta verties racionavimo atžvilžiu? Manau, tai yra nemalonumas. Gal šiuo užbaigsiu, tat tariu sudie šiam kartui.

Tamstos sunus Walt.

SAVAITRAŠTIS

"ARGENTINOS LIETUVIŲ BALSAS"

U. S. A. metams kainuoja Pusantro Dolerio

Galima išsirašyti per "Naujienas" arba tiesioginiai, adresuojant:

"A. L. Balsas"

Casilla de Correo 303,

Buenos Aires, Argentina

AR ŽINOTE KĄ RAŠO "KELEIVIS"

AR ŽINOTE, kodėl vieni jį giria, kiti keikia, bet visi mėgsta jį skaityti?

Net kunigai pasislėpę jį studijuoja, nors savo parapijonims draudžia jį į rankas paimti.

"KELEIVĮ" žmonės mėgsta dėl to, kad jis niekam nepataikauja ir nesibijo teisybę skelbti.

Žmonių mulkintojus ir apgavikus jisai lupa be jokio pasigailėjimo.

Be to, jame rasi visokių patarimų, pamokinimų, gražių eilių, įdomių paveikslų ir žinių iš viso pasaulio.

Kainuoja tik $2.50 metams.

Adresas toks:

"KELEIVIS"

636 Broadway

SO. BOSTON, MASS.

S. L. A.

Susivienijimas Lietuvių Amerikoje yra didžiausia lietuvių organizacija. Tai lietuvių apdraudos tvirtovė Amerikoje. Tai lietuvių brolybės fraternalė organizacija. SLA trokšta dar daugiau gerų lietuvių suvienyti broliškais ryšiais vienon didelėn ir gražion šeimynon. Dabar eina SLA. Pažangos Vajus naujiems nariams priimti.

Susivienijimas iš apdraudos nedaro sau pelno, todėl Susivienijime apdrauda yra pigesnė. Bet Susivienijimas teikia lietuviams daugiaus, negu apdraudą. Susivienijimas veikia kulturinėje dirvoje, stiprina lietuvybę Amerikoje ir rupinasi bendrais lietuvių reikalais.

Dabar visose lietuvių kolonijose darbuojasi šimtai SLA. organizatorių. Kai vienas tų organizatorių atsilankys į jusų namus, paklausykite jo patarimo—prisirašykite prie Susivienijimo su visa savo šeimyna.

SUSIVIENIJIMAS LIETUVIŲ AMERIKOJE

307 West 30th Street, New York, N. Y.

NAUJIENŲ-ACME Telephoto

Kapt. Edward Feeley, chicagietis, kuris dalyvavo 37 karo atakose Afrikoje, susilaukė dukrelės.

Henrykas Punishka

Buvo Sugrįžęs Namo Pasisvečiuoti

Henrykas yra Jono ir Sophijos Punishkų sunus, 2605 W. 43rd St. Šį metą jis įstojo į kariuomenę, ir spalio pirmą, dviem dienoms, jis buvo sugrįžęs namo pasisvečiuoti. Tėvai džiaugėsi susilaukę savo sunų ir turėjo didelio smagumo pasimatyti su juo pasikalbėti. Jų artimiausi draugai irgi buvo atvykę pasimatyti su Henryku ir visi nuoširdžiai pasikalbėjo ir velijo jam kogeriausios gyvenimo kloties.

* * *

Frank ir Anthonina Kazy

Šaunios Kareivio Išleistuvės

P-nų Kazy užeigoje, 7253 S. Western Ave., spalio 2 d., įvyko Carl Swanstrom šaunios išleistuvės. Carl Swanstrom yra vedęs su lietuvaite Ona Klikunas, tad ir jo išleistuvėse dalyvavo abiejų tautų giminės, draugai ir pažįstami. Visi svečiai buvo labai gerame upe ir gražioje nuotaikoje linksminosi iki 3-čios val. ryto. P-nai Kazyai yra labai nuoširdūs žmonės, tad ir jaunuoliams išeinant į kariuomenę buvo šis ne pirmutinis patarnavimas. Jie taip jau ir pinigine dovana kiekvienam prisidėjo ir parodė savo didelį svetingumą. Jų užeigoje įvyko apie 40 panašių išleistuvių ir visi jaunuoliai, išvykdami tarnyban, pareiškia viltį, kad, pasibaigus karui, jie vėl pasimatys. P-nas Swanstrom, pirm įstosiant į tarnybą, turėjo nemenkus aviacijos patyrimus, tad ir dabar jis turės progą tęsti savo įprastą užsiėmimą. Carl ir Onos Swanstrom gyvenimo butas yra 7254 S. Artesian Ave.

Gubernatorius Dalyvaus Mitinguose Karo Pastangoms Paskatinti

Illinois War Council, kurios pirmininkas yra gubernatorius Green, ruošia devynis apskričių mitingus. Juose dalyvaus ir kalbės gubernatorius Green. Mitingai rengiami tikslu paskatinti karo pastangas Illinois valstijoje. Mitingai bus rengiami šiose vietose: Elgine spalio 12 d., Rockforde spalio 13 d., Bloomingtone spalio 14 dieną, Galesburge spalio 19 d., Decature spalio 20 d., Jacksonvilleje spalio 21 d., Carbondale spalio 25 d., Centralijoj spalio 26 d. ir East St. Louis spalio 27 dieną.

Radio

Budriko Radio Programas

Budriko nedėldienio radio programas permainytu laiku — pusė valandos vėliau — atsibus 9:30 nedėlios vakare, Chicagos laiku, iš stoties WCFL — 1,000 kil. Programe dalyvaus Budriko Radio orkestra, akordionai ir dainininkė Florence Korsak, kuri sudainuos daug gražių lietuviškų dainelių, pritariant orkestrai.

— **Budriko Pranešėjas.**

Radio

PROGRAM

October 10, 1943
5:00 to 6:00 P.M. (EWT)

GENERAL MOTORS SYMPHONY OF THE AIR presents the NBC Symphony Orchestra

1. Violin Concerto in D Major ..... **Tschaikowsky**
   a. Allegro Moderato
   b. Canzonetta (Andante)
   c. Finale (Allegro Vivacissimo)

Soloist—**Mischa Mischakoff**

2. Overture 1812 **Tschaikowsky**

Conductor—**Dr. Frank Black**
Violinist—**Mischa Mischakoff**
Speaker—**Charles F. Kettering,** director of the General Motors Research Laboratories, and Chairman of the National Inventors' Council.

Pavojinga Kolektuoti Nedarbo Apdraudą Neteisėtai

Illinois vastijos darbo direktorius Francis B. Murphy įspėjo, jogei yra pavojinga kolektuoti nedarbo apdraudą neteisėtai. Ir juo toliau, tuo pavojingesnis darosi toks kolektavimas.

Murphy nurodo, kad nuo sausio 1 dienos šių metų iki rugpiučio 15-tos buvo iškeltos 142 bylos asmenims, kurie neteisėtai kolektavo nedarbo apdraudą. Visi jie buvo pripažinti kalti. Visiems buvo paskirtos bausmės, kurios siekė kalėjimo terminus nuo 5 dienų iki šešių mėnesių. Dar šalia kalėjimo terminų teko sumokėti piniginę pabaudą $50.

Mountbatten tarsis su gen. Auchinleck

NEW DELHI, spalių 7. — Lordas Louis Mountbatten, naujai paskirtas pietrytinės Azijos ginkluotų jėgų vadas, turėjo pasitarimą su gen. Sir Claude Auchinleck. Po pasitarimo abu iškeliavo į Chungkingą, Kinijos sostinę.

NEUŽTEKS ASMENIŠKAI ŠELPTI LIETUVĄ

Teko lietuvių išsitarimų girdėti ryšium su neseniai įvykusiu trijų srovių suvažiavimu tikslu pradėti rengtis ne tik prie didelės kovos atgavimui musų gimtajai šaliai Lietuvai laisvės ir demokratijos, bet kad Amerikos lietuviai teiktų Lietuvai visokeriopą pagalbą, kai ji nusikratys okupantus.

Tuli sako, kai karas pasibaigs ir su Lietuva bus galima susižinoti ir laiškais susirašinėti, tuomet jie pasiųs saviškiams kiek kuris galės ir juos biednystėje gyvenančius sušelps.

Taip, tiesa. Tokia bus musų visų pareiga — šelpti ir remti tuos, kurie dar išliko gyvi, neišmirę nuo siaučiančio, neapsakomai baisaus ir nuožmaus karo. Bet ar visi nelaimingi Lietuvos žmonės turės čia Amerikoje savo artimų giminių, kurie rupinsis pasiųsti ką nors į Lietuvą, kurie atsilieps į vaitojančių ir pagalbos prašančių balsą?

Vienų giminaičiai jau bus išmirę. Kiti, kurie čia atkeliavo, likę sunkių ekonominių gyvenimo sąlygų perblokšti, patapo aplinkybių aukomis. Jie jau seniai užmiršo savo gimtinę ir nepaiso jos, o prie to, kad ir norėtų, tačiau budami tušti ir silpni, negalės duoti jokios pagalbos, nors dar butų gyvi Lietuvoje jų broliai, sesers ar tėvai.

Taigi tikslu padėti Lietuvos vaitojančiai liaudžiai išbristi iš didelių vargų ir nelaimių, taippat tikslu padėti atstatyti sugriautą Lietuvos ukį, miestelius ir bažnytkiemius, ir bendrai pagelbėti visiems Lietuvos gyventojams čia jau reikalinga visos lietuvių išeivijos pagalba — ne tik pavienių asmenų, bet ir organizacijų, draugijų ir klubų, kurie turi savo didelius išaugintus finansiškai iždus. Reikės bendros Amerikos pavienių lietuvių ir jų organizacijų pagalbos visokiais budais — taip daiktais, kaip ir pinigais.

Mes laukiame, kad karas greičiau pasibaigtų. Musų širdis verkia girdint, kaip jaunuoliai žuvo kariaudami su priešu, kaip hitlerininkai jau šimtais nužudė musų brolių, seserų ir tėvų ir badu marina visos Lietuvos žmones, atimdami iš jų viską, gi jaunimą siųsdami į Vokietiją sunkių darbų dirbti.

Turėdami visa tai omenėje, turime buti prisirengę teikti pagalbą Lietuvai prie pirmos progos — ir ne tik saviškiams, giminėms, bet bendrai visai Lietuvai. —R. Š.

Proga Išmokti Amato Gaunant Algą

Defense Transportation Ofiso patarėjų taryba skelbia šitokią progą: Reikalingi asmens mokintis automobilių, trokų ir kitokių motorų taisymo amato.

Asmens, kurie įdomauja šiuo pasiulymu, patariami tuojau susižinoti su United States Employment Service ofisu adresu 209 So. Wells street.

Tas ofisas paskirs kandidatus į darbą pas samdytoją, kuris, savo keliu, pasiųs kandidatą į Chicagos technikinę mokyklą. Ir toks kandidatas, besimokindamas, gaus taipgi reguliarią darbininko algą.

Čia yra proga, kuria verta susidomėti.

NEW YORK, spalių 7. — Iš Argentinos liko atgabenta nemažai mėsos ir sviesto. Tačiau civiliai gyventojai tomis gėrybėmis nepasinaudos, nes visas atvežtas sviestas ir mėsa yra skiriami ginkluotoms jėgoms.

GERAI ŽINOMA — 4 METŲ SENUMO

Kentucky Sraight Bourbon Degtinė

86 Proof

$3.00 UŽ FIFTH | $36.00 UŽ KEISĄ (12 fifths)

Plus 2% Illinois Occupational Tax

MADISON LIQUOR CO. (Not Inc.)

5630 W. Madison St. ESTerbrook 5300 — 1600 S. Wabash Ave. CALumet 3566

KODĖL KENTĖTI DĖL KOJŲ? D-RO Blaszczynskio Gyduolės gaunamos valstinėse, pagelbės Jums! BOROCYL Milteliai nuo niežėjimo, perdidelio prakaitavimo, prasto kvapsnio ir užkrėtimo odos, iššaukiančios atleto koją. BOROCYL skystis lengvoms žaizdoms, nuo perštėjimo, nudegimo, susižeidimų ir visokių odos ligų.

BOROCYL CO., 1200 N. Ashland Av. Tel. BRUNS. 7209

CRANE COAL COMPANY

5332 So. Long Avenue

Telefonas PORTSMOUTH 9022

WEST VIRGINIA Sijotos $9.35

STOKER COAL, Augštos rųšies, du sykiu plautos, Chemiškai prirengtos $7.10

BLACK BAND LUMP $10.95

Jei Kam Reikalingi Pinigai

Duodam PASKOLAS ant Pirmų Morgičių

UŽ MAŽESNĮ NUOŠIMTĮ

BE KOMIŠINO

Patarnavimas Greitas ir Teisingas

UNDER U. S. GOVERNMENT SUPERVISION.

STANDARD FEDERAL SAVINGS and LOAN ASSOCIATION of CHICAGO

JUSTIN MACKIEWICH, Pres. and Mgr.

4192 Archer Avenue • Virginia 1141

NATHAN KANTER

EXTRA! EXTRA!

Permainytas vardas ir adresas

MONARCH LIQUOR

Lietuviškas Žydukas

3529 S. HALSTED ST.

Phone YARDS 6054

J. P. VARKALA

VALSTIJOS REGISTRUOTAS AUDITORIUS

Perkėlė savo Raštinę į BRIGHTON PARKĄ

4148 ARCHER AVE.

Phone Virginia 2114

Su Income taksais ir kitais reikalais kreipkitės viršminėtu antrašu.

HELP WANTED!

WAITRESSES
FOOD CHECKERS
BUS BOYS
PORTERS

MADISON RESTAURANT

3950 W. MADISON ST.

BUDRIKO RADIO

W. C. F. L. 1000 k. nedėlios vakare bus pusė valandos vėliau. Pradžia 9:30 vakaro. Chicagos laiku.
W. H. F. C. 1450 k. ketvergo vakare 7 valandą.

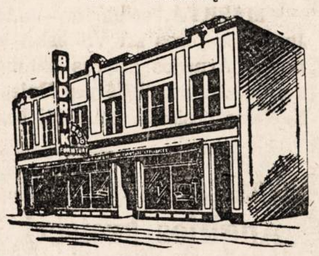

Pilnas didelis pasirinkimas namams rakandų, gerų Parlor Setų, Pečių, Karpetų, Radijų ir didelė Jewelry Krautuvė sykiu su Rakandų Krautuve po vienu stogu. Taipgi Rekordai, Gaidos.

Jos. F. Budrik

INCORPORATED

3241 S. Halsted St.

CHICAGO, ILL.

Tel. CALUMET 7237-4591

★ FOTOGRAFAS ★

CONRAD

FOTOGRAFAS

Studija įrengta pirmos rųšies su moderniškomis užlaidomis ir Hollywood'o šviesomis. DARBAS garantuotas.

420 W. 63rd St.
Tel. ENG. 5883-5840

VICTOR BAGDONAS

LOCAL & LONG DISTANCE MOVING

Perkraustom fornišius, pianus ir visokius rakandus bei štorus. Vežam į farmas ir kitus miestus. Žema kaina. Musų darbas garantuotas. Taipgi pristatome anglis į visas miesto dalis.

3212 So. Halsted St.

Šaukite Tel. VICTORY 0066

Sophie Barcus

RYTINĖ RADIO VALANDA

—IŠ STOTIES—

W.G.E.S.

Kasdien nuo 8:45 val ryto iki 9:15 val. ryto.
Subatomis nuo 8:30 iki 9:15 val. ryto.
Pirmadieniais taipgi 7:00 val. vakare.

Išgirskite vėliausias žinias muziką ir kitus įdomius pranešimus

REMKITE TUOS, KURIE GARSINASI "NAUJIENOSE"

LOMAS—PALANKA

Lomas tai nedidukas apyšvaris prie Dunojaus gulįs miestukas. Seniau jis buvo apskrities miestas ir turėjo gerą vardą bulgarų tautos atgimimo istorijoje, jame gyveno ir rašė garsieji bulgarai Mitko Marinov'as, Benjo Conev'as, Karolev'as ir kiti. Dabar Lomas yra užsitraukęs panieką ir nemalonę iš bulgarų vyriausybės pusės, nes žiaurios skerdynės, sukilimai ir žudymai yra padarę gilią prarają tarp vyriausybės ir Lomo.

Bet užtat lomiečiai yra pasakiškai malonus ir vaišingi.

Atsiminimas apie Dr. Basanavičių juos nuteikė entuziastiškai. Vietiniai inteligentai ir laikraštis sujudo man į talką ir keliolika dienų visas miestas tik ir kalbėjo apie Dr. J. Basanavičių. Visur aš buvau labai nuoširdžiai priimtas, kiek galėdami jie man padėjo ir gėdinosi savo gana barbariško pasielgimo su Dr. Basanavičiaus žmonos liekanomis.

Pats įdomiausias Dr. Basanavičiaus gyvenimo laiko tarpas buvo jam gyvenant Lome nuo 1879 iki 1884 m. Tai "Auszros" metai. Vėliau, nuo 1887 iki 1892 m. Golgotos metai. Apie juos Dr. J. Basanavičius išvykdamas į Varną taip pasakęs: "Lomas — mano Golgota."

Lome jam teko pergyventi skaudžiausius metus — tamsiausias nevilties dienas. Taip karštai iš pradžių pamilti bulgarai neįvertino jo pastangų ir atsimokėjo žiauriausiu nedėkingumu. Lome Dr. Basanavičius vos išvengė mirties nuo niekšingos rankos ir neteko sveikatos ir darbingumo nekalbant jau apie moralines žaizdas. Lome Dr. Basanavičiui teko ir nepaprasto geraširdiškumo parodyti, ginant savo pasikėsintoją. Ir pagaliau pats sunkiausias smugis, neteko brangiausio pasaulyje žmogaus — žmonos Gabrielės.

Pasakotoiai graudinasi tai atsimine, bet man dar graudžiau darėsi, kada pamačiau kad ir dar vienas skaudus pasikėsinimas buvo surengtas bulgarų prieš jį, tai jo žmonos kapo išniekinimas, bet tada Dr. Basanavičius jau nebegyveno ir nebekentėjo...

Ten, kur Lomo kapinėse stovėjo puikiausias juodo marmuro paminklas, pastatytas ant "Coniugi carissimae" kapo, šiandieną riogso sudaužytos skeveldros.

"Jis antrą kartą grįždamas į Lomą iš Elenos parsivežė žmoną ir apsigyveno jo jau anksčiau pastatytos ligoninės antrame aukšte. Jo žmona dažnai sirguliavo. Jis ją buvo vedęs jau džiovininke. Tikėjosi, kad bulgarų vaisiai ir klimatas išeis jai į gerą". Pasakojo Kusydis.

Bet Dr. Basanavičius apsivylė. Žmonos sveikata palengva gęso.

"Po ligos Basanavičienė per pora metų vos galėdavo išeiti į balkoną ir ji ilgai žiurėdavo į Dunoju, kuriame plaukiodavo garlaiviai, atnešdami ar išnešdami žinias ir viltis iš šiaurės tėvynės" (Kusydis.)

Ir štai šiuo beviltišku laiku ivyksta pasikėsinimas. Vienas io globojamų pacientų pakvietes Dr. Basanavičiu pas savo tėvą, peršauna jį dviem kulkomis.

Dr. Basanavičiaus felčeris Antanas Tričkovas šiaip tą atsitikimą pasakoja:

"Diedo Ziliamskis supirkinėjo senus skudurus. Jo sunus Aleksandras buvo neurotikas ir labai nesugyvendavo su tėvu. Dažnai jie susimušdavo. Kartą sumuštas Diedo buvo net į ligoninę paguldytas. Ten budamas jis padarė testamentą ir viską užrašė savo žmonai. Sunus Aleksandras, išėjęs iš kalėjimo ir sužinojęs apie toki testamentą, stengėsi jį pagrobti. Jis net bandė savo tėvą nunuodyti. Tuo reikalu jis kreipėsi ir į Dr. Basanavičių. Dr. Basanavičius jį išvarė ir pagrąsino įduosiąs prokurorui. Nepasisekus tėvas pasakęs, kad testamentas nėra panaikintas, nes vienas jo nuorašas esąs pas Dr. Basanavičių. Aleksandras stengėsi perkalbėti Dr. Basanavičių, kad jis atsiimtų savo, kaip liudytojo, parašą ir kad jam išduotų liudijimą, jog tėvas, darydamas testamentą buvęs nepilnoje samonėje. Siam atsisakius, Aleksandras pradėjęs grąsinti Dr. Basanavičiui jį nušausiąs. Vieną dieną iš kažkur susiradęs revolverį pakvietė Dr. Basanavičių pas savo sunkiai susirgusį tėvą. Dr. Basanavičius, apžiurėjęs ligonį, rado sumušimo žymes. Tada Dr. Basanavičius pareiškęs, kad daugiau nebeiškęsiąs ir tuojau perduosiąs prokurorui.

Grįžtant Aleksandras jį sekė paskui, ir kada Dr. Basanavičius pasuko iš kelio į prokuroro namus, Aleksandras paleido penkis revolverio šuvius. Trys kulkos pralėkė, o dvi pataikusios: viena įstrigo į kairio peties mentę, o antroji į nugarkaulį. Dr. Basanavičius suklupęs. Tada tik pasikėsintojas nusigandęs ir puolęs po besistojančio Dr. Basanavičiaus kojų, prašydamas jo neišduoti.

—Pašauk felčerį, — ištaręs Dr. Basanavičius ir Aleksandras jo tuojau paklausė. Atbėgęs į ligoninę man pranešė, jog atsitikusi nelaimė su Dr. Basanavičium. Aš atvykęs radau jį apalpusį ir visą skęstantį kraujuose. Kitą dieną mes jį garlaiviu išsiuntėme į Vieną.

Vienoje iš mentės išėmė kulką, bet nugarkaulyje buvo perdaug rizikinga operuoti ir ją paliko.

Sielodamasis ir rupindamasis savo žmonos sveikata, Dr. Basanavičius neišbuvo Vienoje net ligi tol kol žaizdos užgijo ir tuojau grįžo į Lomą. Čia dar keturis mėnesius nelipo iš lovos."

Buvusio tuo laiku prokuroro pono Puntovo pasakojimu, Dr. Basanavičius teisme prašė Al. Žiliamskio nebausti, atsisakydamas duoti bet kokius parodymus.

Į Varna jis atvyko penkeriems metams praėius nuo sužeidimo. Jo sveikata buvo tiek susilpnėjusi, kad jau nebegalėdavo pėščias nueiti net 400 metrų nuo savo sodelio ligi juros.

Žmona vis silpnėjo ir silpnėjo. Pusę metų Dr. Basanavičius ją dirbtinu budu maitino. Pagaliau pasaulyje mylimiausias žmogus išvyksta į amžino poilsio vietą ir jis lieka vienų vienas svetimoje šalyje tarp nedėkingų žmonių.

Rudenį, kiek atsigavęs dvasia, pradėjo daug rašyti. Dažnai ateidavo linksmesni laiškai ir jis, sako, pasakodavęsis ant savo žmonos kapo.

Dar tą patį rudenį Dr. Basanavičius išleidžia savo daug metų rinktą medžiagą. Sudaro bendrą mokslo programą bulgarams, domisi antropologija, išleisdamas net taisykles, kokias žinias ir matavimus rinkti.

Artima pažintis su slavistu mokytoju Benjo Cenevu duoda jam medžiagos lietuvių ir kitų kalbų palyginamajam mokslui. Bet vėl naujas smugis. Jo artimiausi bendradarbiai Benjo Conevas ir popas Dimitroras Marinovas (vėliau Bulgarijoje išgarsėjęs tautosakos rinkėjas, epigrafistas istorikas Mitko Marinovas) ištremiami iš Lomo. Dr. Basanavičiaus bute daroma krata ir jo dar neišspausdinta medžiaga sunaikinama.

Dr. Basanavičius vėl lieka vienas. Jį jau valdžia įtaria ir nekenčia. Vėl užsidaro prie rašomojo stalo. Vienas vienintėlis, kas jį dar riša su Loma ir Bulgarija, tai žmonos kapas.

—Kaip man pamiršti Lomą? Lomas — mano Golgota, —sakydavo jis.

Ir ištikrųjų taip buta.

Į Lomą Dr. Basanavičius atvyko pilnas jaunatvės, energijos, meilės ir entuziazmo atgimstančiai Bulgarijai, o iš Lomo išvyksta invalidas, prislėgta dvasia, nuskriaustas, apiplėštas, palikdamas vienintelę gyvenime švietusią ugnelę, savo neužmirštamą Gabrielę.

Praėjo jau penkios dešimtys metų. Daug kas pasikeitė, bet senieji Dr. Jono Basanavičiaus pažįstami, kol gyvi nepamirš jo asmenybės. Šaltai gal skambės "Dr. Jono Basanavičiaus gatvė" ar "Dr. Jono Basanavičiaus aikštė" jaunųjų bulgarų lupose, bet Dr. J. Basanavičius bulgarų istorijoje liks amžinai gyvas ir dar ligi šiol vienintelis rimtas mokslininkas etnografijos ir antropologijos srityje.

—v—

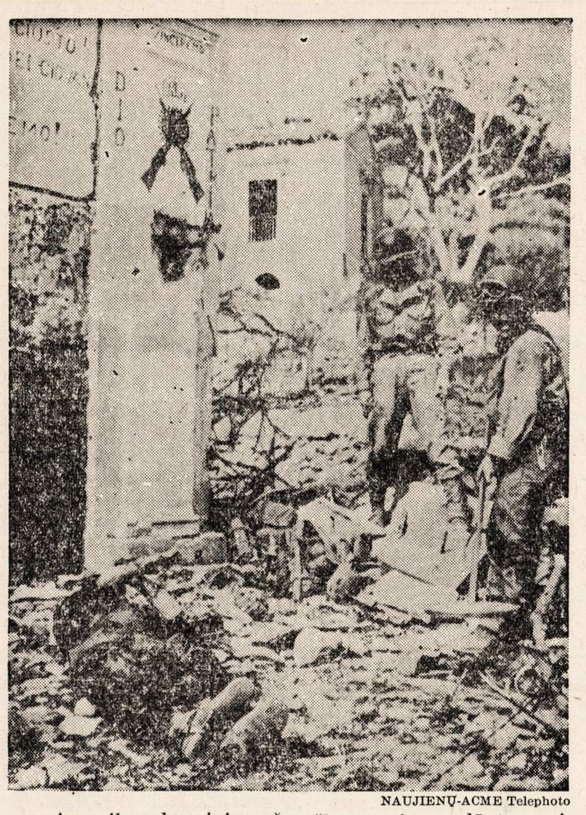

NAUJIENŲ-ACME Telephoto

Amerikos kareivis, užmuštas nacių paslėptos minos, susmuko prie fašistų iškabos su užrašu "Mes laimėsime." Tai įvyko Italijos fronte.

Eksplozija Joliet Karo Įmonėje

—v—

Ketvirtadienio vakare įvyko eksplozija Kankakee karo įmonėje Joliet apylinkėje. Šeši žmonės buvo lengvai sužeisti. Jiems suteikta pirmoji pagalba, o po to jie sugrįžo vėl į darbą.

KRAUJO PLAZMA

Kraujo plazma išgelbsti daugelį gyvybių, praneša Raudonasis Kryžius.

Žinios iš užsienių mums vis praneša, kaip kraujo plazma išgelbsti gyvybes Amerikos kareivių ir jureivių, kurie sužeisti kovose. Iš Naujos Gvinėjos ir Aleutų, iš Sicilijos ir Italijos ir iš kitų frontų raportai kasdien gaunami, kurie praneša, kaip stebuklinga medžiaga, paruošta savanorių aukotojų iš visų Suv. Valstijų dalių išgelbsti musų vyrus iš mirties nasrų.

Pirmas leitenantas Charles F. Buekle iš East Orange, perlautas Kasablankos pajury, Alvin Kolinsky iš Laivyno, brooklynietis sužeistas Savo Salos kovoje Solomonuose; Arnold Hinz, kareivis iš South Haven, Michigan, sužeistas kautynėse Naujoj Gvinėjoj; kapitonas Max Goldman medicinos karininkas iš Bostono, pakirstas bombos sproginiu per netikėtą užpuolimą Port Moresby; radioman Joseph Muscus, sužeistas, kada kreiseris Astoria buvo nuskandintas, ir Marynų Korpuso korporalas Anthony Casamento, sužeistas kovose Solomonuose; visi šie ir tukstančiai kitų šiandien gyvi todėl, kad kraujo plazmos perliejimai juos išgelbėjo. Ir tie perliejimai buvo galimi ačiu tiems vyrams ir moterims naminiame fronte, kurie atsišaukė į prašymą dėl kraujo paaukavimo per Armiją, Laivyną ir Raudonąjį Kryžių.

Aukuotojai yra iš visų gyvenimo aisnij. Paprasti darbininkai, ofiso darbininkai ir profesionalai, visi aukojo savo kraują perdirbimui į gyvybę išgelbstantį plazmą. Amerikiečiai svetimos kilmės — atsiliepė į prašymą. Pavieniai ir grupėse jie vyko į Raudonojo Kryžiaus aukuotojų centrus ir aukojo savo kraują išgelbėti gyvybes Amerikos kovojančių vyrų. Kiekvienas iš 33 Raud. Kryžiaus centrų, raportuoja kuopuikiausia atsiliepimą iš amerikiečių svetimos kilmės.

Vajus Detroite parodė, kiek galima nuveikti, kada svetimšalių grupėms buvo paskirtas tam tikros savaitės, kada jų nariai galėjo aukoti kraują yra tipingas pavyzdys. Ir kitos vietos kaip Clevelandas ir rytų ir vakarų valstijos sekė panašius budus. Tautinės fraternalės organizacijos irgi remia šį svarbų darbą. Šiame darbe ypatingai atsižymėjo Vengrų-amerikiečių draugystės, bažnyčios ir laikraščiai su tukstančiais aukotojų.

Raud. Kryžiaus kraujo aukotojų centrai veikia 33 miestuose. Armija ir Laivynas prašo net 4,000,000 aukotojų 1943 metais. Daug mušių turėsime pergyventi. Kraujo plazmos tekėjimas į karo laukus neturi būti sustabdytas. Kiekvienas geros sveikatos tarp 21 ir 60 metų amžiaus gali aukoti. Paskambinkite į savo Raud. Kryžiaus skyrių ir susitarkite. Kraujo aukavimas užima tiktai kelias minutes, neskausmingas ir nepalieka jokio blogo efekto.

Geri įrankiai yra pusė darbo atlikta ir jus dabar galite įsigyti profesionalį "PAPER HANGER'S OUTFIT'Ą", kurio norėjote viskas $9.38

SAX-ON PAINT STORES
Paint & Wallpaper Specialists
5826 Chicago Ave Mansfield 6647
1017 W. 63rd St. Wentworth 7874
2752 Roosevelt Rd. Van Buren 2600
3840 Fullerton Albany 2172

Naturalė Išvaizda
Naujų VELVATONE
DANTŲ PLEITŲ

VARTOJAMAS NAUJAS PLASTIC MATERIOLAS NATURALĖS GUM SPALVOS DANTŲ PLEITOMS
NAUJOS RŪŠIES VELVATONE DANTŲ PLEITOS
$12.50
iki $39.50 už kiekvieną.
Neatsiduoda. Be skonio. Naturalės spalvos. Neblunka. Visoj šaly žinomos dantų pleitos. Permatomos crystal clear pleitos. Plunksnos sunkumo, sanitarės. Patenkinimas garantuotas. Materiolas labai panašus į gamtinį. Vienos dienos talsymą patarnavimas. Nemokamas apskaičiavimas.
Darome pleitas įspaustas ir gautas tik iš laisniuotų dentistų
HEJNA BROS. DENTAL PLATE CO.
1724 S. Ashland 2nd Fl. Mon. 9251
Atidra nuo 9 iki 8. Šeštad. nuo 9 iki 4
KALBAME LIETUVIŠKAI
3945 W. 26 St. 2nd Fl. Law. 2908
30 N. Dearborn Rm. 806, Sta. 9649
Vidurmiesčio val. 9—6. Antradienį ir ketvirtadienį nuo 9 iki 7.

MASTER WINDOW SHADE CO.
S. J. Vondrak Tel. Lafayette 4560
LANGAM UŽDANGALUS PADAROM ANT UŽSAKYMO
FIRANKOM LAZDAS...MES NUMIERUOJAM IR UŽKABINAM
TAVERNOMS, NAMAMS IR MOKYKLOMS VENETIAN BLINDS
1803 WEST 47th STREET (ARTI WOOD ST.)
CASH AND CARRY
Laimėjimui pirkite U. S. Bondsus ir Stampas.

NELAUKITE—
RYTOJ GALI BUTI PERVĖLU!
Jei norite užsitikrinti nuo ugnies namus, baldus, automobilius, ar šiaip ką apdrausti, reikalaukite agento, arba brokerio, kad jis parupintų jums polisą per musų kompaniją. Nelaimei ištikus, neturėsite jokių nemalonumų.
"Mes esame pirmaklasiai nariai Chicago Board of Underwriters"
O'MALLEY & McKAY, Inc.
222 WEST ADAMS STREET KAMBARYS 1548-54
Telefonas CENTRAL 5208
GENERALIAI AGENTAI ŠIŲ KOMPANIJŲ:
COLUMBIA INSURANCE COMPANY
IMPERIAL ASSURANCE COMPANY
LUMBERMEN'S INSURANCE COMPANY
MASSACHUSETTS FIRE AND MARINE INSURANCE CO.
MICHIGAN FIRE AND MARINE INSURANCE COMPANY
PHOENIX INDEMNITY COMPANY.

Jųs Galit Pertaisyti Savo Namą
Ir pasiskolinti iš musų banko pinigų pagal F. H. A. planą. Tada jusų namas turės ekstra kambarių ir galėsite priimti daugiau gyventojų ir, suprantama, turėsite daugiau įplaukų.
Atvykit į musų banką ir pasiteiraukite.
The HALSTED EXCHANGE NATIONAL BANK
of CHICAGO
Halsted Street prie 19th Place
Narys Federal Reserve System ir Federal Deposit Insurance Corporation.

STANLEY LITWINAS PATARIA JUMS
TAISYTI savo NAMĄ

Pataisykit namo stogą. Insulacijos darbas dviem budais—užlaikykit savo namą vėsiu šią vasarą ir bukit prisirengę dar didesniam kuro racionavimui sekančiai žiemai. Atlikit insulaciją šiandien. Užsakykit sau skrynas dabar. Atsineškite savo skrynų mieras, kol dar nevėlu.

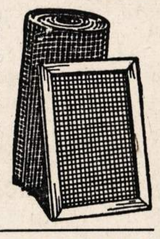

MES TURIME PILNĄ PASIRINKIMĄ AUKŠTOS RŪŠIES LENTŲ IR NAMŲ MATERIOLO—APROKAVIMAS DYKAI.
CARR-MOODY LUMBER COMPANY
STANLEY LITWINAS, Ved.
3039 SO. HALSTED ST.
Tel. VICTORY 1272
LIETUVIAI SALESMANAI.

HELP WANTED!
WAITRESSES
FOOD CHECKERS
BUS BOYS
PORTERS
MADISON RESTAURANT
3950 W MADISON ST

TAISYMAI TINKANTI
VISOKIOS RŪŠIES
FURNASAMS
• PEČIAMS
• RANGES IR
• BOILERIAMS
★
MES GALIME PATARNAUTI VISOKIUOSE REIKALUOSE UŽ TINKAMĄ KAINĄ
NORTHWESTERN STOVE REPAIR CO.
662 W. ROOSEVELT ROAD
312 WEST 63rd STREET
2323 MILWAUKEE AVE.
8816 COMMERCIAL AVE.
Tel. MONROE 6600

No. 625 — Išsiuvinėjimai baltiniams.

NAUJIENOS NEEDLECRAFT DEPARTMENT
1739 S. Halsted St.,
Chicago, Ill. No. 625

Čia įdedu 11c ir prašau atsiųsti man aukščiau pažymėtą numerį (pavyzdis 10c, prisiuntimas 1c, viso—11c).

Vardas ir pavardė

Adresas

Miestas

Valstija

NAUJIENOS
THE LITHUANIAN DAILY NEWS

Published Daily Except Sunday by The Lithuanian News Pub. Co., Inc.
1739 South Halsted Street
Chicago, 8, Ill.
Telephone CANal 8500

Subscription Rates:
$6.00 per year in Canada
$6.00 per year outside of Chicago
$8.00 per year in Chicago
3c. per copy.

Entered as Second Class Matter March 7th 1914 at the Post Office of Chicago, Ill., under the act of March 3rd 1879.

Naujienos eina kasdien išskiriant sekmadienius. Leidžia Naujienų Bendrovė, 1739 S. Halsted St., Chicago, Ill. Telefonas Canal 8500.

Užsakymo kaina:

Chicagoje—paštu:	
Metams	$8.00
Pusei metų	4.00
Trims mėnesiams	2.00
Dviem mėnesiams	1.50
Vienam mėnesiui	.75
Chicagoj per išsiuntinėtojus:	
Viena kopija	3c
Savaitei	18c
Mėnesiui	75c
Jungtinėse Valstybėse, ne Chicagoj,	
Metams	$6.00
Pusei metų	3.25
Trims mėnesiams	1.75
Dviem mėnesiams	1.25
Vienam mėnesiui	.75
Užsieniuose:	
Metams	$8.00
Pusei metų	4.00
Trims mėnesiams	2.50

Pinigus reikia siųsti pašto Money Orderiu kartu su užsakymu.

Filipinų nepriklausomybė

Prezidentas Roosevltas prašo kongresą išleisti įstatymą, kuris įgaliotų jį paskelbti Filipinus nepriklausoma valstybe, kai prezidentas matys, kad tam yra patogus momentas. Šiaip Filipinai įgytų nepriklausomybę 1946 metais.

Prezidentas nori pagreitinti nepriklausomybės suteikimą Filipinams dėl to, kad rengiasi tas salas paskelbti "nepriklausomomis" japonai, kurie jas yra okupavę. Japonų tikslas, žinoma, yra tik apgauti filipiniečius, kad jie nesipriešintų okupantams, o ne suteikti jiems tikrą laisvę. Prezidentas Rooseveltas nori šitai japonų apgavystei užkirsti kelią.

Jungtinės Valstybės ne tiktai neieško užkariavimų, bet kovoja dėl pavergtų tautų laisvės. Nepriklausomybės suteikimas Filipinams parodys visoms Azijos tautoms, kad Amerikos politika nėra imperialistinė.

Iš to, gal but, pasimokins ir kai kurios Europos valdžios, kurios planuoja išplėsti savo teritoriją, pavergdamos silpnesniuosius savo kaimynus.

Ašies partneriai nusigandę

Amerikos ir Britanijos ginkluotoms jėgoms besiartinant prie Romos, tarp Ašies "partnerių" Dunojaus slėnyje ir Balkanuose didėja nerimas. Jie ieško kelio pabėgti iš karo ir padaryti taiką su sąjungininkais.

Rumunija ir Vengrija daugiausia rėmė Hitlerį, ir dabar jos bijosi labiau už kitas šalis nukentėti, kuomet Vokietija bus sumušta. Maršalas Antonescu ir admirolas Horthy siuntinėja agentus į neutralias šalis, kurie bando susisiekti su Anglijos ir Amerikos atstovais ir patirti iš jų, ar sąjungininkai sutiktų atleisti jų "nuodėmes".

Galima tikėtis, kad toje arba kitoje šitų valstybių vieną gražią dieną atsitiks panašus dalykas, kaip Italijoje: pro-naciška valdžia bus nuversta arba "rezignuos" ir jos įpėdiniai prašys taikos. Italijos Badoglio, pasidavęs generolui Eisenhower'i, šiandien jaučiasi laimingas, kad ištruko iš Hitlerio "globos". Naujoji Italijos vyriausybė jau net kariauja prieš savo buvusį partnerį.

Iki karas pasibaigs, tokių persimetimų iš vienos kariaujančios pusės į kitą gali buti visa eilė. Mažasias tautas, kurios kovoja Ašies pusėje, iki šiol sulaiko nuo pasitraukimo iš karo daugiausia **baimė sovietų Rusijos.** Ta baimė žymiai trukdo ir žmonių kovą okupuotose šalyse prieš nacius.

Jeigu Rusijos valdžia pareikštų, kad ji nereikalaus svetimų žemių ir sutiks išspręsti ginčus dėl sienų su savo kaimynais **susitarimo keliu,** tai Hitleris trumpu laiku netektų visų savo talkininkų — ir karo pabaiga butų žymiai pagreitinta. Joks "antras frontas" pačiai Rusijai neatneštų tiek naudos, kaip jos viešas atsisakymas nuo imperialistinių siekimų.

APŽVALGA

REICHSTAGO GAISRAS

—v—

Pereito sausio 30 dieną sukako 10 metų, kai Hitleris pasidarė Vokietijos kancleris (ministeris pirmininkas). Jisai tą vietą gavo teisėtu budu. Prezidentas Hindenburgas paskyrė jį kancleriu, kaipo stambiausios politinės partijos vadą. Hitlerio "nacional-socialistų" (arba nacių) partija dar neturėjo daugumos reichstate (parlamente).

Ir ministerių kabinete naciai buvo mažumoje. Visos atsakomingesnės vietos buvo pavestos nacionalistų (monarchistų) partijos žmonėms. Jie tikėjosi galėsią Hitlerį "suvaldyti".

Bet netrukus naciai įvykdė valstybės perversmą, kurio rezultate visa galia pateko į Hitlerio rankas. Šitam perversmui pradžią padarė garsusis "reichstago gaisras".

Demonstracija prieš Hitlerį ir gaisras

Hitleriui atsistojus valdžios priešakyje, valdžia dar sakėsi busianti liberališka ir saugosianti konstituciją. Ji žadėjo nevaržyti spaudos laisvės ir smerkė, kaipo "nesąmonę", gandus, kad ji uždarysianti komunistų partiją. Apie kitų partijų uždraudimą, žinoma, nebuvo nė kalbos.

Vasario 27 d. (1933 m.) Vokietijos socialdemokratų partija surengė milžinišką masinį mitingą Berlyno Sporto Rumuose. Tačiau policija jį išvaikė, nedavusi svarbiausiam kalbėtojui pabaigti savo kalbos. Publiką baisiai pasipiktino ir minios gatvėse demonstravo. šaukdamos "šalin Hitlerį!"

Gandai apie šitą triukšmingą demonstraciją prieš Hitlerį pasklido visame mieste ir pasiekė kitas dalis Vokietijos, ir rytojaus dieną, gal but, viso pasaulio laikraščiai butų įdėję ilgus aprašymus. Bet už valandos laiko po socialdemokratų mitingo išvaikymo atsitiko sensacingesnis dalykas: **užsidegė Vokietijos parlamento troba.**

Dar už valandos laiko po to į socialdemokratų partijos namą Berlyne atpyškėjo sunkvežimiais saugumo policijos buriai, sukonfiskavo centralinio partijos organo "Vorwaerts" atspausdintus numerius ir uždraudė toliau laikraštį spausdinti.

Hermann Goering tuomet buvo vidaus reikalų ministerio padėjėjas ir kartu reichstago (parlamento) prezidentas. Jisai, nepaisydamas savo viršininko Von Papeno, išleido įsakymą, uždrausdamas visus socialdemokratų laikraščius dviem savaitėm laiko. Į reichstagą jisai pasiuntė "pagelbinę policiją", susidedančią iš nacių smogikų burių, daryti "tyrinėjimą". Gaisrininkai buvo pasiųsti gesinti ugnį.

Kas padegė reichstagą?

Per naktį iš vasario 27-os į 28-tą policija suėmė daugelį komunistų ir socialdemokratų.

Goeringo įsakyme buvo apkaltinti komunistai dėl reichstago padegimo. Tai esąs pirmas jų žingsnis į "revoliuciją" prieš Vokietijos respubliką. Be to, buvo kaltinami ir socialdemokratai, kad jie dalyvavę komunistų sąmoksle. Šito melagingo kaltinimo prieš socialdemokratus naciai vėliau niekuomet neįrįso kartoti.

Bet keli komunistų vadai buvo patraukti tieson: reichstago frakcijos pirmininkas Torgler ir trys bulgarai — Dimitroff. Popoff ir Taneff. Patrauktas buvo tieson ir vienas jaunas holandas, pusiau pamišęs Van der Lubbe, kurį policija užtiko degančiame reichstage.

Teisme visi keturi komunistai buvo išteisinti, o Van der Lubbe buvo nuteistas mirčiai ir jam nukirto galvą. Įdomu, kad teisme liudijo stambiausieji nacių šulai, Goering ir Goebbels, kaltindami komunistus, bet teisėjai vistiek pripažino juos nekaltais.

Kas gi reichstagą padegė?

Tai negalėjo buti vieno žmogaus, pamišėlio Van der Lubbe, darbas. Troba buvo uždegta iš vidaus daugelyje vietų. Ji buvo dieną ir naktį saugojama, ir be leidimo niekas negalėjo į ją įeiti. Bet padegėjai į ją įėjo ir išėjo, sargų nepastebėti.

Vienintelis kelias įeiti į reichstago trobą, nepastebint sargams, galėjo buti per požemini tunelį, kuris jungia ją su **reichstago prezidento rumais,** kitoje pusėje gatvės. Reichstago prezidentas buvo **Hermann Goering,** kurio rumuose nuolatos susirinkdavo nacių SA nariai (smogikai).

Taigi reichstagą padegti galėjo tiktai naciai, veikusieji su Goeringo žinia. Vėliau kai kurie žmonės, atsimetusieji nuo nacių partijos, sakė, kad reichstago padegimas buvo suplanuotas **Goeringo ir Goebbelso su Hitlerio pritarimu.**

Pastebėtina, kad po to, kai teismas išteisino komunistus, Hitlerio valdžia daugiau neieškojo kaltininkų ir nebandė to gaisro išaiškinti.

Valstybės perversmas

Reichstago gaisras davė priekabę Goeringui ir Hitleriui sunaikinti opoziciją.

Prezidentas Hindenburgas davė Hitleriui pilną galią "ginti valstybę". Visos politinės partijos, išimant nacių partiją, buvo uždraustos — tarp jų ir nacionalistų partija, kurios atstovai sėdėjo valdžioje. Hitlerio priešų laikraščiai buvo uždaryti. Daugelis opozicijos atstovų buvo suimti arba turėjo bėgti į užsienį.

Šitaip apsidirbęs su priešais, Hitleris pareikalavo, kad reichstagas suteiktų jam nepaprastų įgaliojimų — ir jisai patapo diktatorium. Prieš diktaturos įstatymą drįso balsuoti tiktai socialdemokratų atstovai reichstage.

Šitaip, prieš dešimtį metų, buvo sunaikinta demokratinė Vokietijos santvarka.

Už šešerių metų po to perversmo Hitleriškoji Vokietija pradėjo karą. Reichstago padegimas buvo įžanga į pasaulio gaisrą.

Bet piktadariai neapsiskaitė. Jau šiandien yra aišku, kad dabartiniame pasaulio kare Vokietija bus sumušta. Jos pralaimėjimas reikš galą nacių diktaturai ir jos vadams.

NAUJIENŲ-ACME Telephoto

Italų ukininkas su vežimu pravažiuoja pro šalį Amerikos Sherman tanką netoli Salerno.

Spaudos Apžvalga

Raudonasis kvislingas Liudas Gira atsiliepė

Rugsėjo 21 dienos" The New York Times" įdėtas ilgas laiškas, kurio pabaigoje padėtas parašas "Liudas Gira", Maskva, 1943 m. rugsėjo 20 d. Įdėdamas šį laišką "The New York Times" nuo savęs dar pridėjo tokią pastabą: "Šio laiško rašytojas yra lietuvis poetas ir Lietuvos Sov. Soc. Respublikos atstovas Aukščiausiam Soviete. Šią žinią "The New York Times" redakcijai telegrafavo Sovietų Informacijos Biuras.

Liudo Giros laiško atsiradimo "The New York Times" puslapiuose istorija gana įdomi. Kaip žinoma, "The New York Times" yra vienas iš rimčiausių laikraščių Amerikoje, kurio pasiimtą kryptį ypatingai seka svetimų šalių atstovai ir reprezentantai, nes tas dienraštis dažnai išreiškia Amerikos visuomenės nusistatymą užsienių politikoje, kuri paprastai supuola su J. A. V. Vyriausybės pažiura. To dienraščio "Laiškų Skyrius" dažnai virsta vieša tribuna įvairiais politiniais klausimais.

New Yorko Amerikos Lietuvių Taryba šių metų liepos mėnesio gale pasiuntė dviem didiesiems New Yorko laikraščiams "The New York Times" ir "The New York Herald Tribune" laiškus Pabaltijo valstybių reikalu, kuris ir tilpo "The New York Times" rugpiučio 2 dieną ir "The New York Herald Tribune" rugpiučio 15 d. Laiške išdėstoma Lietuvos, Latvijos ir Estijos pažanga ir nurodoma į tai, kad jų pastangos buti gerais kaimynais totalitarinių valstybių nieko nepadėjo, kai pastarosios nutarė pasidalinti įtakos sferomis. Toliau primenama, kad kol Sovietų Sąjunga grasina dar kartą pavergti Baltijo šalis, tol rusų ginklų garsas artėjantis į tas šalis skamba mirties sprendimu lietuvių, latvių ir estų ausyse. Laiško gale prisimenama, kad jau laikas butų Sovietų vyriausybei išlaisvinti Pabaltijo kankinius, kurie buvo "perkelti" į Rusijos Arktiką ir sutikti su Lietuvos, Latvijos ir Estijos priėmimu į Jungtinių Tautų tarpą.

Kadangi "The New York Times" pirmas įdėjo tą laišką, ir tai vien tik su New Yorko Amerikos Lietuvių Tarybos pirmininko kun. Norberto Pakalnio parašu, tai į jį ir buvo nukreiptos pirmosios lietuvių komunistų patrankos, ypatingai iš "Laisvės" pastogės. Taipgi tą laišką atsiliepė tulas Arthur Upham Pope, rugpiučio 17 dieną "The New York Times". Jis pripažįsta, kad Baltijos valstybės padariusios didelį progresą, bet tas progresas, anot jo, nebuvęs didesnis, negu Sovietų Sąjungos Azerbeižane, Gruzijoje, Armenijoje, jau nekalbant apie Užbekistaną, nes jis pats visas šešias šalis esąs lankęs ir tą žinąs. "Lietuva niekuomet neegzistavo kaipo valstybė," — sako Pope — "iki ji nevedė karo su Rusija, kuris pasibaigė sutartimi duodančia Lietuvai pilną laisvę ir nepriklausomybę 1921 metais. Kitos valstybės taip pat panašiai atgavo laisvę". Jau vien tvirtinimas, kad Lietuva niekuomet nebuvo nepriklausoma valstybė rodo, kad Pope nei Lietuvos, nei kitų Baltijos valstybių nepažįsta. Toliau jis išvedžioja, kad pilnas suverenitetas mažų tautų rankose yra pavojingas, galintis suardyti pasaulio taiką, o taipgi Rusija negalinti buti indeferentiška savisaugos sumetimais, panašiai kaip J. A. V. negalėtų ramiai žiurėti į Long Island bandymą pasidaryti nepriklausoma valstybe.

Į Pope laišką atsiliepė žymus advokatas Nathan D. Shapiro, kurio laiškas įdėtas "The New York Times" rugpiučio 19 dienos laidoje. Shapiro jau pradžioje laiško redaktoriaus adresu sako: "Jųs esate tikras liberalas, kai dedate Arthur Upham Pope laišką, kuris pasirodė vedamųjų puslapyj rugpiučio 17 dieną, nežiurint į tai, kad vedamuosiuose išreiškiate nusistatymą prieš mažųjų valstybių invaziją... Ponas Pope yra žinomas kaip labai karštas gerbėjas rusiškos diktaturos. Jis turi teisę į savo įsitikinimus tiek, kiek tie įsitikinimai nekyla iš noro padėti svetimai valstybei musų sąskaiton. Jo pateisinimas Latvijos, Lietuvos ir Estijos invazijos man labai primena Hitlerio argementus, kada jis užpuldinėjo mažąsias valstybes. Ir dar daugiau, ponas Pope žino, nes yra gerai informuotas vyras, bet vis tik užmiršo pasakyti, kad Stalinas užpuolė Latviją, Estiją ir Lietuvą dar rašalui nenudžiuvus ant nepuolimo sutarčių, kurias jis sudarė su tais kraštais.

Rugpiučio 23 dienos "N. Y. Times numeryje įdėtas dar ir buvusio Lietuvos Charge d'Affaires Henriko Rabinavičiaus laiškas, kuriuo jis papildo Shapiro laišką ir ta proga bando atremti kaikuriuos p. Pope argumentus. Lietuvos ministras Žadeikis rado reikalą koreguoti p. Rabinavičiaus laišką ta prasme, kad kiek tai liečia 1939 metų spaalio 10 dienos sutartį, tai ji nėra "visų lietuvių viltis", kaip p. Babinavičiaus laiške išsireikšta, o tai yra tik jo privati nuomonė. Lietuva savo santykius su Rusija nori bazuoti ant 1920 m. liepos 12 dienos sutarties — pabrėžė savo laiške Ministras Žadeikis.

Į Ministro Žadeikio laišką vėl atsiliepė p. Pope rugsėjo 14 dienos "The New York Times". Šį kartą jis jau advakatauja už kulturinę autonomiją mažom tautom ir ta pačia proga jau kaltina Lenkiją, Suomiją ir visą eilę kitų Europos valstybių.

Prie tos polemikos dar prisidėjo ir Latvijos Ministeris Dr. Alfred Bilmanis, kurio laiškas įdėtas "New York Times" 18 dienos numeryje. Jis taipgi tvirtais argumentais gina Pabaltijo valstybių poziciją.

Šitie ginčai iššaukė ir vilką iš miško — Sovietų Informacijų Biuras įsimaišė, ko pasėkoje, kaip minėta, įdėtas rugsėjo 22 dienos "The New York Times" numeryje ilgas Liudo Giros laiškas. Tame ilgame laiške Liudas Gira, ar gal tikriau Sovietų propagandistai jo lupomis, lietuvių pasipriešinimą Lietuvoje vokiečiams veda į tai, kad tą esą jie daro iš noro grįžti į Sovietų Sąjungos tautų šeimą. Girdi, lietuviai kariauja po "Sovietų Lietuvos vėliava". Toliau Liudas Gira sako, kad "Lietuvių Tarybos Amerikoje laiškas išreiškė idėjas kenksmingas Jungtinėms Tautoms". Kaip ir visi bolševikai, taip ir Liudas Gira nurašo iki nesąmonių: "...Bet dabar Amerikos Lietuvių Taryba ir panašios organizacijos vėl užimtos pastangomis skaldyti lietuvius kaip tik tuo momentu, kada vienybė yra svarbiausiu veiksniu kovoje prieš hitlerizmą. Jie skleidžia gandus, kad Sovietinė Lietuva, kurią jos žmonės sukurė, neturi tikros nepriklausomybės, ir jie mėgina priešintis tautos valiai pastangomis mažos politinių avantiuristų klikos, kuri savo asmeninius interesus stato aukščiau už viską." Kuo kuo, bet šituo išsireiškimu Gira kuo ne tais pat žodžiais sutinka su dabartiniais Lietuvos okupantais naciais, kurie, kaip jau lietuvių spaudoje buvo skelbta, kaltina saujelę Lietuvos inteligentų, kurie esą prieš juos nusistatę, o šiaip visa tauta einanti su jais. Kaip matome vienodi tikslai vienodi ir argumentai...

Margumynai

—v—

EGIPTĖNO ANI PAMOKA SAVO SUNUI CHONŠOTPUI

—v—

(Iš senovės Egipto raštų)

"Saugokis žmonos apie kurią jos mieste niekas nežino, kur ji išeina. Nesekiok jos ir panašių jai, nestatyk savęs pavojun išbandymo kas gręsia vyrui išdrįstančiam leistis į nežinomą jam jurą. Žmona, kurios vyro nėra namie, siuntinėja taurištelius ir kasdieną kviečia tave kaip tik žino, kad jai netenka bijoti liudininkų. Jai pasisekus įvilioti tave į savo pinkles, įvyksta prasikaltimas, už kurį, susekimo atveju, gręsia mirtis, nors dalykas ir nepasiekė galutinų ribų, nes žmonės dėl vienos tos pagundos darosi prasikaltėliais".

"Nepradėk ginčo smuklėje; paskui kaipo parodymą kartos tavo pasakytus žodžius, o tų ir nežinosi, kad juos esi kalbėjęs. Tu pavirsi su sulaužytais sąnariais ir niekas tau rankos nepaduos, o girtuokliavusieji su tavimi pasakys: "Lauk iš čia tą girtuoklį!" Kas nors ateis į tave su reikalais ir pamatys tave beslankiojantį ant grindų kaip mažą vaiką."

"Apie motiną sakoma: "kai ji tave nešiojo po širdimi, kaip to reikalauja gamta, ji sudarė sau sunkią naštą, kurios negalėjo ant manęs uždėti. Tau gimus, ta našta virto jungu. Ištisus trejus metus tu be pertraukos žindai jos krutis ir kai kildavo koktumas nuo tavo nešvarumų, ji niekad neduodavo įsigalėti pasibiaurėjimui ir nesakydavo: "Kam aš tai turiu daryti?" Kai tu pradėjai vaikštinėti į mokyklą, ji kasdieną atnešdavo tau duonos ir naminio alaus. Dabar tu suaugęs žmogus, pasiėmei žmoną, įsikurei namus, bet visada atmink savo motinos kančias prie tavo gimimo ir visus jos rupesčius dėl tavo išauklėjimo, kad ji nesupyktų ant tavęs ir nepakeltų rankų dievui, nes jis išgirstų jos skundą!"

—v—

AR ŽEMYNAI IR VANDENYNAI IR SENIAU TEBUVO TIE PATYS?

—v—

Vokiečių geologas Ed. Suesz savo garsiam veikale "Das Antlitz der Erde" ("Žemės veidas") parodė, kaip yra sudėtinga žemės rutulio struktura. Jis iškėlė visą eilę labai svarbių geologinių problemų. Tų problemų viena iš svarbesniųjų yra žemės rutulio žemynų ir vandenynų klausimas. Ar visad nuo seniausių laikų tūnojo po vandeniu tokie dideli žemės plutos paviršiai, kaip kad Didysai vandenynas (arti 180 milijonų kvadr. kilometrų) arba Atlantikos v. (apie 108 mil. kv. km.). Buvo ir yra geologų, kurie prileidžia sakytų vandenynų vietoj didelius žemynus buvus. Daug kas iš musų esam girdėję apie Atlantidą, Gondvaną ir kt. Tokiais prileidimais operuoti vertė noras išaiškinti svarbesniuosius geologinius faktus (labiausiai kalnų klausimu vėl ginčijamasi). Ypač daug įdomių minčių ir argumentų šiuo klausimu patiekia Amerikos tyrinėtijai. Dauguma vis dėlto pasisako už permanentinę idėją, vadinas, kad žemynai ir vandenynai yra pastovūs. Per visą eilę geologinių erų bei laikotarpių esą vykę tik nedideli pakrančių linijų svyravimai ir dėl šito sausumos paviršius čia didėjo, čia mažėjo, žiurint to, kur slinko kranto linija. Didžiausi žemynų ir vandenynų plotai buvę susidarę dar žemės kosminės stadijos metu ir nuo to laiko palyginti mažai tepasikeitę.

REMKITE TUOS, KURIE GARSINASI
"NAUJIENOSE"

JONAS KLAJUNAS

Kreivam veidrody

III.

Pažinojau vieną žmogų — nepaprastai malonus, blaivas, darbštus, taupus, vienu žodžiu, ne žmogus, bet dorybių sandėlis. Retai sutinki tokį žmogų. Apie 50 metų amžiaus, šešių pėdų ugio, ne per storas, su visais draugiškas, bet ypatingų prietelių neturėjo ir gyveno vienišas. Tiktai turėjo vieną keistenybę — moterų vengdavo ir apeidavo jas iš tolo. Po kelių mėnesių pažinties, tinkamu momentu išdrįsau jo paklausti:

"Pasakyk man, Jackai, ar nenuobodu taip vienam gyventi? Uždirbi pakankamai, turi nuosavą gerą namą, esi sveikas; kodėl gi nevedi? Giminių čia neturi, kam gi turtą paliksi?"

"Ot, mister, nevesiu! Kitam nesakyčiau, tau pasakysiu. — Visos bobos yra auksinės, kol stengiasi tave pagauti. Tik vėliau, kaip jau apsuko, pamatei, jog ji raganų ragana. Kokiu plonu švelniu balsu tave kalbina, taip ji tavim rupinasi. Sučiaudėjai—jau ji tau aspiriną kiša į burną; akys tokios saldžios, o balselis!..."

"Gaila man tavęs, Jackai, nėra kas tave prižiuri, laiku tavo mylimo valgio pagaminti, taip ir skursti..." Tokius žodžius išgirdęs, aspirinas virsta skaniausiu saldainiu ir pats svaigsti —taip, brolau, ir pagauna tave! Ir mane taip viena ko nepagavo, vos vos išsisukau. Jau ir vilties buvau nustojęs išsprukti iš tokių nagučių.

Dirbau aš prieš kelis metus dideliame mieste. Kaip žinote aš geras amatininkas, gerą ir algą gaudavau. Atneša kartą vienam mano draugui jauna mergaitė priešpiečius. Jam padavė ryšulį, o į mane žvilgsnį metė. Akys tokios aštrios, tuoj mane ir pastebėjo. Pirmiau jam valgį nešdavo motina. O nuo tos dienos ateidavo vis toji jaunoji. Ant rytojaus jau man šypsosi —"labas"—metė. Mat, jau pažįstamu skaitė. Kitą dieną man obuolį pasiulė, sako — vakare į cerkvę eisią, gal ir aš su jos broliu eisiu kartu. Nuėjome. Grįžtant iš cerkvės ji jau šalia manęs atsirado, o vėliau ir po ranka paėmė. Taip ir prikibo. Nuo tos dienos aš ramybės neturėjau. Kaip ta kramtomiji guma prilipo. Pradėjau nuo jos slapstytis, grįšti namo kitu keliu. Ji gi kaip iš po žemės vistiek atsiranda —kur bėgi? — klausia.

Taip vieną vakarą ir klausia manęs.

"Tai ką gi, mielasis, kada mudviejų vestuves skirsim?"

"Kaip tai vestuves? —kruptelėjau, net prakaitas mane išpylė. "Kokias vestuves? Aš nesiruošiu vesti."

"Tai ką gi tu sau manai, vaikščioji su mergaite ir tiek! Aš tau parodysiu, kaip mane kompromituoti!"

Supyko ir bėgte nubėgo.

Po to darbe jos brolis jau nebekalba su manim, piktai žiuri; tai pastebėję ir kiti draugai pradėjo juokauti; nors darbą mesk, nesmagu. To negana, po darbo mergaitės tėvas ir motina atėjo. Ypač motina, kaip išsižios — "Tu šioks, tu toks, tu latras; jaunai mergaitei galvą apsukai ir vesti nemanai. Išdrįsk tik!"

Aš noriu pasiteisinti —neduoda nė žodžio ištarti. Nors į darbą daugiau nebeik. O darbas gerai apmokamas — gaila mesti. Einu namo ir galvoju. Pagaliau atėjo man mintis — palauk, gal tokiu budu ir išsigelbėsiu.

Rytojaus dieną, pamatęs mergaitę, sakau jai:

"Ateik poryt vakare, pažiurėti kaip gyvenu."

Nustebo ir pralinksmėjo.

"Ar su tėvais ir broliu?"

"Vesk visus, vietos pakaks."

Paskirtą vakarą pasiruošiau, sėdžiu ir laukiu... Išgirdau lauke balsus — visi garsiai ir linksmai kalbėjo. Atidarė duris, įėjo ir staiga nutilo. Mergaitė prauėjo klykti nesavo balsu. Pagaliau vyrai prieina arčiau ir klausia: "Tai tu žydas?" — "Kaip matote..." Ant stalo stovėjo žvakidės su 7 degančiomis žvakėmis, o aš ant galvos užmovęs jermolką ir ant pečių uždėjęs uždangalą už stalo sėdėdamas kėdėje pasilenkęs kaip mokėjau žydiškai murmėjau. (visa tai man kainavo 7 dolerius...). Tariau mandagiai: "Sėskitės, mieli sveteliai, tenai už stalo. Vaišinkitės saldainiais, o aš tuoj baigsiu."

Kad pasigirs armyderis! "Kodėl tu anksčiau nepasakei?" "Jųs neklausėt manęs." "Bet kodėl tu į cerkvę ėjai?" "Nagi man patinka rusiškas giedojimas, tai ir ėjau."

"Tfu! Lai tave šėtonas veda!" ir visa giminė per duris išgužėjo. Brolis ėjo paskutinis; kaip trenks durimis — pora stiklų išbyrėjo. Tiek to.

—v—

Planuoja Sukelti Pinigų Bombonešiui Pastatyti

—v—

Norvegų Nacionalinė Lyga rengia rytoj, sekmadienį, paminėjimą Leif Eriksono. Parengime, kuris įvyks Logan Square Masonic Temple, 2541 North Kedzie avenue, manoma, susirinks daugiau nei 2,000 publikos. Planuojama pradėti vajų tikslu sukelti pinigų bombonešiui pastatyti.

Rengiamos Iškilmės Atidarymui Požemio Kelių Chicagoj

—v—

Transportacija požemio keliais Chicagoje bus atidaryta šeštadienio naktį, spalio 16 dieną.

Ryšium su atidarymu yra rengiamos atatinkamos iškilmės, kuriose, tarp kitų, dalyvaus mėras Kelly, Chicagos miesto taryba, kiti miesto pareigunai ir aukšti valdininkai iš Washingtono. Šitos iškilmės yra rengiamos šeštadienį priešpiet, spalio 16-tą.

Specialųs traukiniai atveš aldermanus, paskirų apylinkių veikėjus, bažnyčių ir darbo unijų vadus. Pietinėje dalyje, prie įvažiavimo į požemio kelius traukiniai sustos ir čia, prie Roosevelt Road ir Harrison st. stočių, bus atliktos ceremonijos. Taippat šiaurės daly, prie Clybourn-North Ave.-Halsted street bus atliktos ceremonijos.

Gi tų vietų biznieriai išpuoš apylinkę, suruoš paradus su benais, o kalbėtojai pasakys kalbas.

Vidurmiesty traukiniai iš pietų ir šiaurės pusės susitiks. Mėras Kelly nukirps kaspiną ir transportacija požemio keliais oficialiai bus skaitoma atidaryta.

—v—

Žuvo Karys Lietuviška Pavarde

—v—

Jungtinių Valstijų Karo Departamentas paskelbė vardus šešių žuvusių karių, kurie buvo kilę iš Chicagos ir apylinkės. Šiaurės Afrikoje žuvo karys Antrony T. Varlas. Jo tėvas, Theodore T. Varlas, gyvena adresu 2110 S. 49th Ct., Cicero. Žuvusio kareivio pavardė atrodo lietuviška.

2,000,000 Automobilių Važiuoja Į Laužo Kruvas Kasmet

—v—

Chicagoje vyksta National Safety Council suvažiavimas. Praėjusį ketvirtadienį suvažiavimui buvo pranešta, kad apie 2,000,000 automobilių šaly važiuoja kasmet į laužo kruvas. Naujų automobilių civiliniems gyventojams negaminama.

Tuo gi tarpu vis daugiau įmonių statoma tokiose apylinkėse, kurias galima pasiekti lengviausia automobiliais. Taigi tenka rupintis išlaikyti kogeriausioj tvarkoje dabar vartojamas mašinas.

O tai itin sunku padaryti ir gal dar sunkiau bus išlaikyti kol karas tęsis. Dalykas toks, kad jaučiamas trukumas automobilių dalių pataisoms. Be to, jaučiamas trukumas mekanikų automobiliams taisyti.

NAUJIENŲ

rudeninis

KONCERTAS

sekmadienį

Lapkričio 14 d. 1943

SOKOL HALL

2337 South Kedzie Avenue

Pradžia 3:30 popiet Įžanga asmeniui 99c - su taksais

Visi ruoškitės ir atvykite į šią labai šaunią, šiais laikais nepaprastą iškilmę

Sutaupysim jums pinigų perdirbdami musų dirbtuvėj Jusų seną setą į naują. Darbas garantuojamas.

ARCHER AVENUE FURNITURE MFG.

JOS. KAZIKAITIS, Savininkas.

4140 Archer Ave.

Telefonas LAFAYETTE 3516

INSULATE YOUR HOME NOW!

SUTAUPYK 20%

Ar Daugiau ant Kuro

Insuliacija yra dvigubas investmentas—apsaugoja jusų šeimos sveikatą ir sutaupo pinigų ant kuro. Užlaikyk savo namą A-1 stovyje.

IŠMOKĖJIMAIS PO $5 Į MĖN. ant visų lentų materiolo.

STORM SASH

KA TIK GAUTOS

2 karlodai pirmos rųšies storm sash. Visų standartinių mierų. Atidarymui kainos žemos

1'8"x3'4" ... $1.33
3'0x3'4" $1.39
2'4"x4'8" $1.98

Kombinacijos Durys

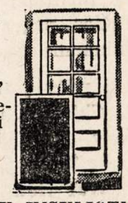

Mieros 2'6"x6'3" Su stiklais ir sietukais speciliai

$5.99

100,000 KV. PĖDŲ INSULIOTŲ

PLYTŲ SAIDINGŲ

Visokių spalvų (substandard), Pigiai kaip 100 kv. pėda $4.95

BALTOS PUSIES

Kitchen Cabinets

TINKA BILE VIETOJE.

Atsineškite Mieras Išmokėti Pigiai kaip $5 į mėnesį.

PILNAS PASIRINKIMAS

Kokybės Maliavos

Apsaugokite savo namą — numaliavokite dabar

CAULKING COMPOUND

Sustabdo tekėjimus ir skersputį. Gal. $1.59

Nėra Mail Orders ar Telefonu

Atidara Sekmadienį iki 3 popiet

Kasdien —iki 6 vakaro.

VISI TELEFONAI:

SEEley 3277

THE HARVEY CO

LUMBER & BUILDING MATERIALS

1701-31 W. CERMAK RD.

Murine soothes, cleanses and refreshes irritated, reddened membranes caused by head colds, driving, winds, movies, close work, late hours. Free dropper with each bottle. At all Drug Stores.

Beware Coughs from common colds That Hang On

Chronic bronchitis may develop if your cough, chest cold, or acute bronchitis is not treated and you cannot afford to take a chance with any medicine less potent than Creomulsion which goes right to the seat of the trouble to help loosen and expel germ laden phlegm and aid nature to soothe and heal raw, tender, inflamed bronchial mucous membranes.

Creomulsion blends beechwood creosote by special process with other time tested medicines for coughs. It contains no narcotics.

No matter how many medicines you have tried, tell your druggist to sell you a bottle of Creomulsion with the understanding you must like the way it quickly allays the cough, permitting rest and sleep, or you are to have your money back. (Adv.)

Garsinkitės 'N-nose

Mėras Paskelbė Namų Savaitę

Mėro proklamacija nurodo, jogei nemažai naujų namų Chicagoje buvo pastatyta. Tačiau tų namų neužtenka karo įmonių darbininkams Chicagos srity gyventi. O kai namų neužtenka, tai trukdomos šalies karo pastangos, nes neturėdami kur gyventi, darbininkai bus verčiami mesti darbus.

Todėl ant piliečių pečių gula užduotis suteikti karo įmonių darbininkams gyvenamų vietų. Gyventojų pareiga, sako mėras, yra dalintis namais su karo įmonių darbininkais.

Savininkai namų, kurie yra tušti arba pusiau tušti, gali perremontuoti gyvenamas patalpas taip, kad atsiras vietos ekstra šeimom gyventi. Valdžios ir miesto atstovai teiks visokeriopą pagalbą namams perremontuoti. Be to, valdžia sutinka parenduoti tokius namus ir perremontuoti juos. Tokiais atvejais valdžia mokės namų savininkams rendą, priims morgičių mokėjimą ir sugrąžins pagerintus namus savininkams po karo.

Šį reikalą turėdamas omenėje, Chicagos mėras Edward J. Kelly paskelbė laikotarpį nuo spalio 3 iki spalio 9 dienos, kaipo War Housing Center Week.

Joniškiečių Klubo Susirinkimas

Joniškiečių Labdarybės ir Kulturos Klubo susirinkimas įvyks rytoj, sekmadienį, spalio 10 d., Hollywood Inn svetainėje adresu 2417 West 43rd St. Susirinkimas prasidės 1:30 valandą popie. Visi nariai prašomi dalyvauti ir naujų narių atsivesti į klubą įrašyti.

B. Vaitekunas, rašt.

Suvalkiečių Mišrus Choras Rengia Gražų Vakarą

Naujienų No. 203 Suvalkiečių Draugijos korespondentė Ona Svirmickienė rašo apie penkių metų Draugijos sukaktuves ir pamini Draugijos chorą, kad jis yra daug pasitarnavęs draugijoms ir klubams, ir per radiją. Tai yra netiesa, kad jusų choras dainuoja iš radio stoties. Jųs ir nepasakote iš kokios stoties jis dainuoja.

Rengia gražų vakarą

Suvalkiečių Mišrus Choras, kuris dainuoja iš W.G.E.S. radio stoties pirmadienio vakare, 7 valandą, rengia gražų vakarą. Jis stato scenoje veikalą "Kuprotas Oželis" lapkričio 12 dieną Lietuvių Auditorijoje, 3133 So. Halsted street. Visi prašomi atsilankyti.

— B. Barniškis.

Baletas Russe De Monte Carlo

Civic Opera House, Chicagoje nuo spalio 15 dienos pradės šokti žinomas baletas Russe. Jis duos 13 perstatymų.

Kompanijoj randasi 60 šokėjų — Aleksandrija Danilova yra pirmoji balerina. Igor Yoskevitch, klasiškų šokių vedėjas ir šokėjas.

Baletas Russe turi savo simfonijos orkestrą, jai vadovauja Franz Allers.

Vakarais baletas Russe šoks kaip 8:30 vakare, o dienomis nuo 2:30 popiet. Tikietus jau dabar galite nusipirkti. Baleto Russe šokius verta pamatyti.

(Sp.)

Giminės Europoje Paieško Amerikos Lietuvių

Giminės, kurie gyvena Europoje, paieško šių asmenų:

p. Prano Sakalausko

p. Felikso Stanley.

Jeigu kas žinote, kur šie asmens gyvena, tai malonėkite pranešti Amerikos Raudonojo Kryžiaus Užsienių Tarnybos Departamentui (Foreign Service Department), 616 So. Michigan avenue — tel. Harrison 5910.

Apsivedė Domicelė Dijokienė su Frank Jakavičiu Sr.

Visiems žinomas visuomenės veikėjas ir buvęs Lietuvių Keistučio Klubo pirmininkas Frank Jakavičia, tėvas dainininko Frank Jakavičiaus, neperseniai pasirinko sau už gyvenimo draugę Domicelę Dijokienę.

Jų vestuvių puota įvyko spalių mėn. 3 d. Hollywood svetainėje, 2417 W. 43rd St. Puotoj dalyvavo vien tik artimieji drg. F. Jakavičiaus ir D. Dijokienės draugai ir linksmai praleido laiką. Buvo daug kalbų ir daug linkėjimų jaunavedžiams.

Taigi dingo vardas Dijokienė, kaip mes ją vadindavom. Dabar visi ją vadinsime Mrs. Frank Domicelė Jakavičienė.

Aš nuo savęs veliju jaunavedžiams laimingo ženybinio gyvenimo. **—Steponas.**

Gandai Apie Užkrėtimą Kiaulių Ligomis

Federalinės valdžios agentai tyrinėja gandus, jogei nežinomi asmens užkrėtę kiaules cholera Green Lake, Winnebago ir Fond du Lac kauntėse.

Pasakojimai eina tokie: Vienoj vietoje nepažįstamas vyras atvažiavęs į farmą ir čia užtikęs du farmerio vaikus. Vienas vaikų buvęs 6 metų, o kitas 7. Nepažįstamas vyras davęs vaikams mažą paršiuką ir liepęs padėti jį pas kitas kiaules.

Vaikai taip ir padarė, bet neužilgo pastebėta, kad paršas serga kiaulių cholera. Nuo jo užsikrėtė farmerio kiaulės ir išdvesė.

Kalbos toliau eina, kad užkrėsti kiaulių cholera paršiukai buvo palikti kai kuriose kitose farmose. Dėl to vieno ukininkų išdvėsė $2,000 vertės kiaulių.

Taigi federalinės valdžios agentai pasiėmę darbą nustatyti, ar tai nėra karo sabotažas.

Mėras Kelly Atidaro Liekanų Rinkimo Vajų

Mėras Kelly išleidžia proklamaciją, paskelbiančią laikotarpį nuo spalių mėn. 1 dienos iki lapkričio 11-tos, kaip Nacionalinį Pergalės vajų Chicagos Metropolio srity. (iš kairės dešinėn): William Pohn iš Scrap Iron Institute; William H. Beckwith, suvartojančių atliekamą popierį pramonių taupymo komiteto nacionalinis pirmininkas; Thomas E. Wilson, Civilinės Apsaugos Ofiso riebalų pirmininkas; mėras Kelly; William L. McFetridge, Civilinės Apsaugos Ofiso liekanų rinkimo pirmininkas, r Thomas McHugh, iš Karo Produkcijos Tarybos skyriaus.

Nenumato Griežto Kainų Kilimo Ateinančiais Metais

Brooking Institute, žinomos tyrinėjimų įstaigos, atstovas Harold G. Moulton išleido pareiškimą, kad ateinančiais metais gyvenimo reikmenių kainos gali pakilti kiek aukštyn, tačiau pakilimas nebusiąs griežtas. Reikmenių kainos gali pašokti aukštyn ne daugiau, kaip 10 nuošimčių, sako jis.

Septynių Karių Motina Pakrikštys Laivą

Chicagos kompanija Chicago Bridge and Iron Co. stato laivą ,kuris yra skiriamas tankams iš didžiųjų laivų perkelti į sausumą. Šio laivo, taip sakyti, krikšto motina bus ponia Lottie Reeks, 5932 South Green sreet, kurios trys sunys tarnauja J. V. laivyne, kiti trys tarnauja kariuomenėje, o duktė moterų armijoje. Moteris yra septynių karių motina.

Jugoslavų Muzikos Festivalas

Visi vyrai ir moters karo tarnybos uniformose bus leidžiami nemokamai į Jugoslavų Muzikos Festivalą sekmadienį popiet, spalių mėnesio 10 dieną, Bohemian-American Hall, 1440 West 18th street. Programa prasidės 2:30 val.

Programa susidės iš liaudies dainų ir šokių, kuriuos išpildys geriausi turimi talentai. Visi kviečiami atsilankyti.

Vakare bus šokiai publikai. Šokiams gros garsusis Dabich'o šokių orkestras. Publikai įžanga tik 50 centų.

Ona Kiršas

Ji prenumeravo "Naujienas" savo uošviui Antanui Kiršui, 8427 S. Kerfoot Ave. Ona Kiršas yra sąmoninga lietuvė, mokslo ir apšvietos mylėtoja, tad ir savo uošviui Antanui nešykštauja pasitarnauti. Jos vyras Albertas taip jau yra malonus žmogus ir nuoširdžiai santykiauja visuose kilniuose darbuose. Dabar, prisiartinant Kalėdoms, but smagu, kad ir visi kiti savo gimines atsimintų ir įteiktų "Naujienas" kaipo kalėdinę dovaną.

— Ona Dovgin.

Išvarė Streikierius Paskelbusius Sėdėjimo Streiką

Carnegie-Illinois Steel Corp. South Chicago įmonėje 17 darbininkų pareikalavo pakelti jiems bonų atlyginimą greta algų, kurias jie gauna reguliariai. Kadangi įmonės viršininkai nesutiko išplidyti jų reikalavimą, tai darbininkai pasiliko įmonėje nieko nedirbdami. Vadinasi, paskelbė sėdėjimo streiką.

15 įmonės sargų išvarė darbininkus laukan, praneša samdytojai. Darbininkai sustreikavo neatsiklausę unijos ir priešingai unijos nusistatymui.

Iš Aukso Bylos

Chicagoje, teisėjo Barnes kameroje, vis dar nagrinėjama byla, iškelta trims asmenims. Jie yra Kurt Erich Schimkus, Elbridge Gerry Bates ir Frank Smith. Kaltinami jie sąmokslu siųsti Vokietijon auksą iš Amerikos.

Kol kas iki ketvirtadienio liudijo Gates. Jis aiškino, kad įdomavimu vaduodamasi jis derėjosi su slaptosios tarnybos agentu Schaetzel apie pirkimą aukso.

Prokuratura ruošės paimti jį perkvosti.

SUSIRINKIMAI

TEISYBĖS MYLĖTOJŲ DRAUGĖS mėn. susirinkimas įvyks sekmadienį, spalio 10, Chicagos Liet. Auditorijoj, 3133 So. Halsted st., 12 v. dienos. Visi nariai ir narės kviečiami dalyvauti.

—A. Kaulakis, rašt.

GARFIELD PARK LIET. VYRŲ ir MOTERŲ PAŠ. KLUBO mėn. susirinkimas įvyks nedėlioj, spalių 10, Napoleon Hall, 3958 W. 5th Av. 1 val. popiet.

Arkliukų Betų Priėmimas Sutrukdytas

Ryšium su nužudymu Martino Quirk, Chicagos gemblerių boso, kilo daug triukšmo. Suimta pora vyrų, kurie prisipažino, kad jie dalyvavo sąmoksle Quirką nužudyti. Ieškoma asmenų, įtartų nužudymu. Grand Jury daro apklausinėjimus. Policijos komisionierius Allman suspendavo policijos kapitoną Hyde Park policijos stoty.

Viso to pasėkoje, pranešama, įvairiose miesto dalyse vietos, priėmusios betus arklių lenktynėms, esančios uždarytos. Jos businčios uždarytos iki triukšmas nenutils.

LOVEIKIS Siunčiam Gėles Telegramu į Visas Pasaulio Dalis
KVIETKININKAS
Gėlės Vestuvėms, Bankietams ir Pagrabams.
3316 SO. HALSTED ST.
Tel. YARDS 7308

URBA Gėlės Mylintiems Vestuvėms, Bankietam, Laidotuvėms, Papuošimams.
GĖLININKAS
4180 Archer Avenue
Phone LAFAYETTE 5800

GEHL STOKERS
Savo stake mes turime visokių ryšių komerciniams įrengimams

GEHL STOKER SALES CO.
7308-10 S. HALSTED ST.
Tel. TRIangle 4191.
STEwart 4182.

ANTHONY B. PETKUS
LAIDOTUVIŲ DIREKTORIUS
6812 S. Western Ave. — Telefonas GROVEHILL 0142
1410 S. 50th Ave. — Cicero, Illinois — Telefonas CICERO 2109
KOPLYČIOS VISOSE MIESTO DALYSE.

LAIDOTUVIŲ DIREKTORIUS
John F. Eudeikis
SENIAUSIA IR DIDŽIAUSIA LAIDOJIMO ĮSTAIGA
AMBULANCE
DIENĄ IR NAKTĮ
Visi Tel. YARDS 1741-1742
4605-07 So. Hermitage Ave.
4332—34 S. California Avenue
Telefonas LAFAYETTE 0727
Dykai KOPLYČIOS VISOSE CHICAGOS DALYSE
Klausykite musų radio programo pirmadienio ir ketvirtadienio vakarais nuo 8—iš stoties WGES (1390 kilo.)
Su POVILU ŠALTIMIERU

Laidotuvių Direktoriai

NARIAI Chicagos, Lietuvių Direktorių Asociacijos

Ambulance Patarnavimas Dieną ir Naktį
TURIME KOPLYČIAS VISOSE MIESTO DALYSE

I. J. ZOLP
1646 WEST 46th STREET — Phone YARDS 0781

MAŽEIKA
3319 LITUANICA AVENUE

EVANAUSKAS
Phones YARDS 1138—1139

LACHAWICZ IR SUNUS
PHONES: CANAL 2515 — COMM. 5765 — PULLMAN 1270
2314 WEST 23rd PLACE — 10756 SO. MICHIGAN AVE.

L. BUKAUSKAS
10821 SO. MICHIGAN AVENUE — Phone PULLMAN 9661

ANTANAS M. PHILLIPS
3307 LITUANICA AVENUE — Phone YARDS 4908

J. LIULEVIČIUS
4348 SO. CALIFORNIA AVE. — Phone LAFAYETTE 3572

P. J. RIDIKAS
3354 SO. HALSTED STREET — 710 WEST 18th STREET
Telephone YARDS 1419

Metinės Mirties Sukaktuvės

JUOZAPAS BARAUSKAS

persiskyrė su šiuo pasauliu spalio 7 dieną, 1942 m., sulaukęs 70 metų amžiaus. Tapo palaidotas spalio 10 d., 1942 m., Woodmere kapinėse, Detroit, Mich. Gimęs Liet.—Mariampolės apskr. Amerikoj išgyveno 42 metus.

Paliko dideliame nuliudime moterį Moniką, 4 dukteris, 4 posunius ir 2 podukres ir daug giminių, draugų ir pažįstamų.

Mes Tave, musų brangusis vyre ir tėveli, niekuomet neužmiršime. Tu pas mus jau nebesugrįši, bet mes anksčiaus ar vėliaus pas Tave ateisime. Lauk musų ateinant!

Nuliudę lieka:

Moteris, Dukterys, Posuniai, Podukrės ir Giminės.

JURGIS JOKUBAITIS (JACOBS)
Gyveno 3436 S. Union Ave.

Mirė rugs. 7 d., 3:50 val. popiet, 1943 m., sulaukęs 36 metų amž. Gimęs Clinton, Ind., rugsėjo 20, 1907.

Paliko nuliudę: Duktė Helen, sunus Jurgis, 3 sesers—Julia ir švogeris Jonas Miller, Lucile Repsis ir jų šeima ir Helen Jacobs, brolis Jonas ir brolienė Ona ir jų šeima, 2 tėtos Della ir jos vyras Juozapas Čiuprinskas, Petronėlė Marcinkauskienė ir jų šeima, 2 pusseserės— Ona Naujokas ir Marijona Žemaitis, pusbrolis Petras Martinkus jų šeimos ir kitos giminės

Kunas pašarvotas A. M. Phillips kopl., 3307 Lituanica Ave. Laidotuvės įvyks pirm., spalio 11 d., 8:00 val. ryto iš kopl. į Šv. Jurgio parap. bažnyčią, o po gedulingų pamaldų bus nulydėtas į Šv. Kazimiero kapines.

Visi a. a. Jurgio Jokubaičio giminės, draugai ir pažįstami nuoširdžiai kviečiami dalyvauti laidotuvėse ir suteikti jam paskutinį patarnavimą ir atsisveikinimą.

Nuliudę lieka: **Duktė, Sunus, Seserys, Brolis ir kitos Giminės.**

Laid. Direkt. A. M. Phillips, tel. YARDS 4908.

a. ✠ a.

KAZIMIERA KAMINSKIENĖ
Po tėvais Meškauskaitė

Mirė spalio 7 d., 11:00 val. ryto, 1943 m., sulaukus pusės amž. Gimus Liet., Raseinių apskr., Sveliškių kaime, Kelmės parap.

Amerikoj išgyveno 37 met.

Paliko nuliudę: vyras Kazimieras, 2 dukterys Petronėlė Lekavičienė, žentas Jonas ir jų šeima ir Stella Slovinskienė, žentas Karolis (U. S. Army) ir jų šeima, 2 sunus Edwardas ir Jurgis, marti Rozalija ir jų šeimyna, sesuo Stefanija Paškauskienė, švogeris Povilas ir jų sunus Albertas, 2 pusbroliai Kazimieras Butvilas ,ir Valinskas ir jų šeima (Lawrence, Mass.), daug kitų giminių ir draugų.

Kunas pašarvotas namuose 7029 W. 72nd Pl. (1 blokas į rytus nuo Harlem. Privažiuoja su automobiliu iš 71 gat.) Tel. Summitt 824-M-1.

Laidotuvės įvyks pirmad., spalio 11 d., 8:30 val. ryto iš namų į Šv. Juozapo (Archer ir Harlem) parap. bažnyčią, o po gedulingų pamaldų bus nulydėta į Šv. Kazimiero kapines.

Visi a. a. Kazimieros Kaminskienės giminės, draugai ir pažįstami nuoširdžiai kviečiami dalyvauti laidotuvėse ir suteikti jai paskutinį patarnavimą ir atsisveikinima.

Nuliudę lieka: **Vyras, Dukterys, Sunai, Sesuo ir kitos Giminės.**

Laid. Direkt. Antanas Petkus, Tel. GROvehill 0142.

PETRAS YUŠKA

Mirė spalio 7 dieną, 2:15 val. ryto. 1943 m., sulaukęs pusės amž. Gimęs Žygaičių parap., Tauragės apskr., Budvyčių kaime.

Amerikoj išgyveno 43 metus.

Paliko nuliudę: moteris Petronėlė (po tėvais Juščaitė), sunus Vladislovas, marti Harriet, brolis Povilas ir brolienė Leocadia, sesuo Juzefa Krikščiunienė ir švogeris Kazimieras, pusbrolis Petras Rimkus, jo moteris Domicėlė, pusseserė Ludovika Katauskienė ir visų jų šeimynos ir kitos giminės.

Priklausė prie Lietuvių Piliečių Darbininkų Pašalpos Klubo

Kunas pašarvotas namuose, 7512 So. Peoria St.

Laidotuvės įvyks pirmadienį, spalio 11 d., 8:00 val. ryto iš namų į Šv. Kryžiaus parap. bažnyčią, o po gedulingų pamaldų bus nulydėtas į Šv. Kazimiero kapines.

Visi a. a. Petro Yuškos giminės, draugai ir pažįstami nuoširdžiai kviečiami dalyvauti laidotuvėse ir suteikti jam paskutinį patarnavimą ir atsisveikinimą.

Nuliudę lieka:

Moteris, Sunus, Marti, Brolis, Sesuo, Brolienė, Švogeris, Pusbrolis, Pusseserė ir Giminės.

Laid. Direkt. J. F. Eudekis, Tel. YARDS 1741.

PAUL DRAPER IR LARRY ADLER CIVIC OPERA RUMUOSE SEKMADIENĮ POPIET

Paul Draper, garsusis tap šokėjas, ir Larry Adler, didžiausias pasauly harmonikos virtuozas, duos vienintėlį koncertą Chicagoje šį sezoną Civic Opera Rumuose sekmadienį, spalio 10 d., 3:30 valandą popiet, jų menedžeriui Harry Zelzer ruošiant koncertą.

Larry Adler ką tik sugrįžo iš Šiaurės Afrikos, kur jis buvo su maršrutu, lankydamas U.S.O. centrus.

Jų programa susidės iš koncertos, klasikų ir suktinės (swing) muzikos. Joe Berger parašė specialią koncertos muziką harmonikai. Chicagos publika šiame koncerte išgirs trečią jo darbo judėjimo kurinį.

—v—

Sustreikavo 200 Negrų Gary Įmonėje

—v—

Praėjusį trečiadienį, spalio 6 dieną, Carnegie-Illinois korporacijos kokso įmonėje juodveidė moteris susimušė su baltaveide patarnautoja veiterka. Dėl tų muštynių juodveidė moteris buvo paleista iš darbo.

Tuomet 200 juodveidžių darbininkų ir darbininkių paskelbė užuojautos jai streiką. Jie pareikalavo, kad juodveidė butų sugrąžinta atgal į darbą.

Įmonės perdėtiniai, unijos atstovai ir streikierių atstovai vedė derybas streikui sutaikyti, bet iki trečiadienio vakaro incidentas nepavyko pašalinti.

Streikieriai užsiima tokiu darbu, kuris parupina Gary miestui gasą vartojamą virimui. Jeigu streikas užsitęs, tai trečiadienį bijota, kad gali pritrukti gaso namų virtuvėms.

—v—

Juodoji Rinka Viešbučiuose

—v—

Jei krautuvėje norite pirkti mėsos ir krautuvininkas parduoda ją tik kada užmokate brangiau, negu valdžios yra nustatyta kaina, tai tokia bizniavietė skaitoma juodaja rinka. Jeigu gaunate gasolino savo automobiliui be reikiamų punktų, bet mokėdami brangesnę kainą, tai irgi yra juodoji rinka. O žmonės sutinka mokėti brangiau, negu valdžios nustatytos kainos, kai tų ar kitų reikmenių trukumas jaučiasi.

Šiandien Chicagoje jaučiamas trukumas viešbučių kambarių. Dažnai pasitaiko išgirsti: "Sorry, no room". Bet, sako "The Sun" reporteris, kai kuriuose viečbučiuose, jeigu įsprausite klerkui dolerį, tai kambarys "atsiras". Jis pats, tas reporteris, išmėginęs triksą.

Atrodo, kad ir viešbučiuosebent kai kuriuose iš jų, pasireiškia juodoji rinka.

—v—

Už Vogimą Mėsos Darbininkams Kalėjimas

—v—

Municipalinio teismo teisėjo Sullivan kameroje praėjusį ketvirtadienį buvo nagrinėjamos dviejų stokjardų darbininkų bylos. Vienas darbininkas, Solomon Chambers, 4638 Winthrop avenue, buvo kaltinamas pavogimu 50 svarų šmoto mėsos, iš kurio kaulai jau buvo išimti. Mėsa buvo skiriama armijai. Teisėjas šiam darbininkui paskyrė bausmę 10 dienų pataisos namuose sėdėti.

Kitas kaltinamas darbininkas buvo George Preston, 4901 Calumet avenue. Jisai pavogė kumpį. Teismas paskyrė jam bausmę kalėti 30 dienų.

Ir praeity pasitaikydavo pagauti darbininkus skerdyklose, pavogusius tai kumpį, tai kitokios mėsos šmotą. Bet praeity už tokį nusikaltimą darbininkas dažniausia budavo paleidžiamas iš darbo, tuo jo byla ir užsibaigdavo. O dabar ir kalėjimo bausmė už tai gresia.

—v—

Numato Mėsos Kvotos Civiliniems Gyventojams Sumažinimą

—v—

Šįmet mėsos gaminama daugiau ,negu kuriuos kitus metus Amerikos istorijoje. Tačiau kiekis mėsos, skyriamos civiliniems šalies gyventojams, busiąs sumažintas iki to kiekio, kokį jie suvartojo 1936-40 metų laikotarpiu.

Taip informavo Mėsos Instituto konvencijos paskutinį posėdį Kainų Administracijos Ofiso atstovas John J. Madigan. O tai reikš sumažinimą mėsos kvotos civiliniems gyventojams dar apie 6 nuošimčius.

—v—

NEW DELHI, Indija, spalių 7. — Keturi indusai nacionalistai, kuriuos japonai prisiuntė iš Malajų šnipinėjimo tikslais, buvo suimti ir nubausti mirtimi.

LIETUVIAI

GYDYTOJAI IR DENTISTAI
Amerikos Lietuvių Daktarų Draugijos Nariai

Phone CANAL 6122
Dr. S. BIEŽIS
GYDYTOJAS IR CHIRURGAS
2201 West 22nd Street
Valandos nuo 1—3 ir 7—8
Seredomis ir Nedėl. pagal sutartį
Rez. 3241 W. 66th Place
Phone REPublic 7868

Ofiso Tel. VIRGINIA 0036
Aezidencijos telefonas
BEVERLY 8244
DR. T. DUNDULIS
GYDYTOJAS IR CHIRURGAS
4157 ARCHER AVENUE
Ofiso valandos:
nuo 1—3 ir nuo 6—8:30 val. vakare
Trečiadieniais pagal sutartį.

Dr. F. Pulsucki Le Van
DR. GRACE ILIFF
GYDYTOJAS IR CHIRURGAS
Valandos kasdien 2—4 ir 7—9 vak.
Ketvirtadieniais tik pagal sutartį
1957 W. Garfield Blvd.
Cor. Damen HEMLOCK 6699

A. Montvid, M. D.
West Town State Bank Bldg.
2400 WEST MADISON STREET
Val.: 1 iki 3 popiet, 6 iki 8 vak.
Telefonas SEELEY 7330
Namų telefonas BRUNSWICK 0597

Telefonas YARDS 3146
DR. V. A. ŠIMKUS
GYDYTOJAS IR CHIRURGAS
IR AKINIUS PRITAIKO
744 W. 35th Street
Valandos: 11—12; 2—4 ir 6:30—8:30
Pirmadieniais tik nuo 2—4 ir 6:30—8:30. Šventadieniais: 11—12.

DR. STRIKOL'IS
Gydytojas ir Chirurgas
Ofisas 4645 SO. ASHLAND AVE.
Ofiso val.: nuo 2 iki 4 ir nuo 6 iki 8 val. Nedėlioj pagal susitarimą.
Ofiso tel. YARDS 4787
Namų tel. PROSPECT 1930

DR. C. Z. VEZEL'IS
DENTISTAS
4645 So. Ashland Ave.
arti 47th Street
Telefonas YARDS 2246
Valandos: nuo 9 iki 8 vakaro
Seredoj pagal sutartį.

DR. BRUNO J. ZUBRICK'AS
GYDYTOJAS IR CHIRURGAS
NAUJOJE VIETOJE
2403 West 63rd St.
VALANDOS: 2—4 popiet ir 7—9 vakaro, trečiadieniais ir sekmadieniais pagal susitarimą.
Telefonas HEMLOCK 7899
Namų tel. HEMLOCK 0333

KITI LIETUVIAI DAKTARAI

Tel. HEMLOCK 5849
Res. Tel. HEMLOCK 2324
Dr. Peter T. Brazis
GYDYTOJAS IR CHIRURGAS
6757 S. Western Ave.
VALANDOS: 1 iki 3 ir nuo 7 iki 8
Treč. ir Sekm. susitarus.

Dr. Emily V. Krukas
GYDYTOJA IR CHIRURGAS
4146 Archer Avenue
Ofiso Tel. LAFayette 3210
Res. Tel. LAFayette 0094
Jeigu Neatsiliepia—
Šauk KEDzie 2868.
VALANDOS:
Pirmad., Antrad., Ketvirt. 6—9 vak.
Penktad. nuo 8:30 iki 9:30 vakaro,
Šeštad. 6 v. vak. iki 9:30 vak. Trečiad. ir Sekmad. pagal susitarimą.

DR. MARGERIS
3325 So. Halsted St.
Valandos: nuo 10 iki 2
ir nuo 6 iki 8.
Sekmadieniais nuo 10 iki 12.
Phone YARDS 7299

AKIŲ SPECIALISTAI

DR. VAITUSH, OPT.
LIETUVIS

Mano 20 metų praktikavimas jusų garantavimas.
Optometrically Akių Specialistas
Palengvina akių įtempimą, kuris esti priežastimi galvos skaudėjimo, svaigimo, arba aptėmimo, nervuotumo, skaudamą akių karšti, atitaiso trumparegystę ir toliregystę. Prirengia teisingai akinius. Visuose atsitikimuose egzaminavimas daromas su elektra, parodančia mažiausias klaidas. Speciali atida atkreipiama į mokyklos vaikus.
Atitaisome akių color blind.
VALANDOS: nuo 10 ryto iki 8 v. vak. Seredomis uždaryta, o Nedėlioj pagal sutartį.
Daugely atsitikimų akys atitaisomos be akinių. Kainos pigiau kaip pirma.
4712 South Ashland Av.
Phone YARDS 1373

Dr. G. SERNER
LIETUVIS AKIŲ GYDYTOJAS
25 metų patyrimas

Tel. Yards 1829
Pritaiko Akinius
Kreivas Akis
Ištaiso.
Ofisas ir Akinių Dirbtuvė
3401 SO. HALSTED ST.
kampas 34th St.
Valandos nuo 10 iki 4, nuo 6 iki 8
Nedėlioj pagal sutartį.

DR. KARL NURKAT
(NURKAITIS)

Pritaiko atsakomingai akinius už prieinamą kainą ir ant lengvų išmokėjimų.
3241 S. Halsted Street
PHONE CALUMET 4591
RAKANDŲ KRAUTUVĖ

KITATAUČIAI

DR. HERZMAN
IŠ RUSIJOS
Gerai lietuviams žinomas per 39 metus kaipo patyręs gydytojas chirurgas ir aukušeris.
Gydo staigias ir chroniškas ligas vyrų ir moterų ir vaikų pagal naujausius metodus. X-Ray ir kitokius elektros prietaisus.
Ofisas ir Laboratorija
1031 W. 18th St. netoli Morgan St.
Valandos nuo 10—12 pietų ir nuo 6 iki 7:30 val. vak. kiekvieną dieną, išskiriant šeštadienio vakaro ir nedėliomis.
Tel. CANAL 3116.
Rezidencijos telefonas:
Superior 9454 ar CENTRAL 7464

Dr. Charles Segal
OFISAS:
4729 So. Ashland Ave.
— 2-ros lubos —
CHICAGO, ILLINOIS
Ofiso Valandos:
Nuo 10—12 val. ryto, nuo 2 iki 4 val. popiet ir nuo 7 iki 8:30 val. vakaro. Nedėliomis nuo 10 iki 12 valandai dieną.
Phone MIDWAY 2880

CLASSIFIED ADVERTISEMENTS

HELP WANTED—MALE-FEMALE
Reikia Darbininkų-Darbininkių

The Kelling Nut Co.
Butina civilinė maisto industrija
REIKALAUJA
VYRŲ—VAIKINŲ
MOTERŲ—MERGINŲ
Dienų arba naktų šiftai. Patyrimo nereikia. Gera mokestis — garantuota 40 valandų savaitė—apmokėtos atostogos — dykai ligoninės apdrauda jums ir jusų šeimai — uniformos ir skalbimas dykai.
Atsišaukite:
The Kelling Nut Co.
Mr. Norkus
365 EAST ILLINOIS
2-ras elevatorius, 3 aukštas.
Jeigu dabar dirbate karinį darbą—tai neatsišaukite.

KARINIS DARBAS TURI PIRMENYBĘ
REIKIA
- NAKTINIS DARBAS
- PUNCH PRESS OPERATORS
- ASSEMBLERS (VYRŲ IR MOTERŲ)

PATYRUSIŲ ARBA NE.
Visi nesveikuojanti žmonės čia gali dirbti lengvą darbą.
BADGER TOOL AND MFG. CO.
1501 W. Polk St.
CANAL 5510.

MOTERŲ
PAUKŠČIŲ KRAUTUVĖJE
60c. į valandą. Senesniam vyrui — 70c. į valandą.
6935 SO. HALSTED ST.
Tel. ABERDEEN 4600.

REIKIA MOTERŲ
Vaikinų ir Vyrų
Dalį arba pilną laiką. Pasirinkite patys sau valandas. Lengvas darbas. Gera mokestis. Pakavimo departamente Model Airplane dirbtuvėje.
415 W. SUPERIOR ST.

REIKIA VIRĖJŲ, moters arba vyro į restaurantą. Taipgi indų plovėjo ir kasierkos. Atsišaukite.
415 So. Halsted St.

REIKIA KIŠENIŲ siuvėjų prie vyriškų kautų moterų arba vyrų. Visokiam darbui operatorių.
1718 So. Halsted St.

FURNISHED ROOMS—TO RENT
Gyvenimui Kambariai

RENDON FORNIŠIUOTAS kambarys prie pavienės moters vaikinui, merginai ar vedusiai porai be vaikų. Galima vartoti virtuvę. Antros lubos.
6545 So. Talman.

RENDON FORNIŠIUOTI kambariai, su vana, trečios lubos iš priekio. 3131 So. Emarald Ave.

RADIO—WANTED
Reikia Radijų

REIKIA RADIJŲ. Mes mokėsime cash. Uptown Sport and Radio, 4801 Broadway.

RUMMAGE SALE
Pratuštinimo Išpardavimas

PRATUŠTINIMO IŠPARDAVIMAS Pašalpai Grant Hospital ligoninės, įvyks Nurses Home, 9-5 Ketvirtadienį, Spalių 14. 536 Webster Ave.

REAL ESTATE—FOR SALE
Namai Žemė—Pardavimui

BARGENAS
Parsiduoda Marquette Parke keturflatis. Naujas murinis namas, apšildomas, aukštos rendos, murinis garažas, labai gražioj vietoj, —patogiausia transportacija ir arti biznio centro.
Kaina labai prieinama, nes priverstas parduoti greitai. Kam truks pinigų, mes paskolą prirengsime dykai.
Taipgi dviflatis po 5 kambarius, apšildomas, bungalow stogas, garažas. Šie namai turi buti parduoti greitai, nors ir už pigią kainą.
Teisingas patarnavimas.
CHARLES URNICH (URNIKAS)
2500 W. 63rd St. 2 lubos.
Tel. PROSPECT 6025
Atsiliepkite greitai.

19 FLATŲ, 5 kartus užrenduota. Taipgi 20 flatų, 4 krautuvės, tile maudynės, žemiau 5½ kartų rendų. BEVerly 2142.

Pennsylvania
BUDINKAS, lotai Dublin Borough. Mr. R. S. Trumbore, savininkas, Dublin, Pa.

PAJAMŲ NUOSAVYBĖ, 514 Webster. Počium alyva šildymas. $7500, pajamų $1560. Savininkas HOLlycourt 5363.

PASIRINKITE SAU žemę šiandien; kainos gali kilti aukštyn po karo. Matykite mane tuojaus dėl biznio ir rezidencijų lotų.
McKEOWN, 95th ir California Av.

ŠTAI KUR YRA BARGENAS
Evergreen Park 6 kambarių namas, 3 metų senumo, karštu vandeniu šildomas, visapusiškai moderniškas. Lotas 50x125. Visi pagerinimai ir išmokėta. Greita nuosavybė. $5,500 paims. Išmokėjimais.
McKEOWN, 95th ir California Av.

2 FLATAI, 5—5 kambarius, karštu vandeniu šildomas, naujas refrigeratorius ir geso pečiai; 2 karų garažas; 55th ir Carpenter. Kaina $6,300. Išmokėjimais, Mr. Rio, HEMlock 2,000.

PARDAVIMUI 2 flatų medinis namas, 6, 4 ir 2 kambariai. Savininkas randasi 4525 So. Paulina arba šaukite Yards 2910.

TIKRAS BARGENAS
Moderniškas 2 flatų murinis namas 4 ir 4 kambarių, atikas. Uždaryti porčiai. Kaina $4800. Tik $800 įmokėti. Tuščias, gatavas kraustytis. 1448 So. Kedvale Ave., Chicago. Atidaras apžiurėjimui sekmadienį nuo 3 iki 5.

MARQUETTE PARK
Parsiduoda pigiai 2 flatų murinis namas, po 5 kambarius, uždaryti porčiai; karštu vandeniu šildomas, 2 karų garažas. Savininkas ant 2 lubų.
7121 SO. WASHTENAW AVE.

BARGENAS
Arti 110-tos ir Kedzie —2 medinės bungalows ant loto 50x125, 6 kambarių ir 4 kambarių; abudu turi cementinius blaksų pamatus; furnasu šildomi. 2 namai už vieno kainą.
Moderniškas 2 flatų murinis, 4 ir 4 kambarių, atikas, garažas, arti Archer ir California. Kreipkitės į Mr. SHALON, 2532 W. 63rd St., HEMlock 8300.

3 MEDINIAI NAMAI, 2 lotai, 7 flatai. Visi užrenduoti, geros įplaukos, prie Swan St. tarpe Wentworth ir Princeton. Gera transportacija, arti krautuvių, mokyklų, bažnyčių, ½ bloko North nuo 47th St. Sveikata ir senatvės verčia parduoti. Geriausia pasiula paims. Dėl informacijų šaukite NORmal 4978.

3 AUKŠTŲ murinis budinkas. 3—6 kambarius flatai. Pečium šildomas. 5108 So. Princeton Ave., BOUlevard 1235.

Parsiduoda
MARQUETTE PARKE
5 flatų murinis namas 4 po 3 ir 1 flatas, 4 kambariai, 2 karų murinis garažas. 6842 So. Talman Ave. Savininkas — 2 lubos užpakaly.

REAL ESTATE—FOR SALE
Namai Žemė—Pardavimui

DVIEJŲ AUKŠTŲ murinis, priekyje krautuvė; karštu vandeniu šildomas; 2 karų garažas. Randasi 3527 S. Halsted St. Matykite savininką 3232 So. Halsted St.

BARGENAS.
2—5 octagon frontas. Verta pamatyti. 6228 S. Tripp.

SAVININKAS PARDUODA murinį 2—4 kambarių, furnasu ir garu šildomas; 2 karų garažas; $6,750. Atidara dėl apžiurėjimo. Sekmadienį tarp 2 iki 6. 2229 No. Keeler.

MURINIS KAMPINIS namas, 3 pagyvenimai ir štoras, ir cottage iš užpakalio. Parduosiu pigiai. Savininkas — NORmal 4152, 6718 Throop St.

PARSIDUODA BRIGHTON PARKE, moderniškas 6—6 kambarių medinis, plytų fundamentas, ąžuolo trimai, 1 karo garažas. Gerame stovyje, arti Western Ave., 1 flatas dabar tuščias. Turi greit parduoti. Pašaukite savinoinką LAFayette 5477.

LOGAN SQUARE, 2246 North Sawyer; 6—7 kambarių, karštu vandeniu šildomas; puikiausiame stovyje. Kaina $7,500. Cash $2,100. Inspekcijai reikia susitarti.
LONG 7928.

2 FLATŲ MURINIS — 4 kambariai kiekvienam, pečium šildomas. 2240 So. Drake, $6,500. HEMlock 9795.

PARDAVIMUI 2 AUKŠTŲ MURO NAMAS.
Vandeniu šildomas, štoras, 2 kambariai užpakalyje ir 6 viršuj. Turi buti greitai parduotas. Kreipkitės į Mrs. Juraska, 2439 West 69th St. Matykite po 6 vakaro.

TIKRAS BARGENAS
1853 W. 35th St. 2 aukštų murinis namas, didelė krautuvė, flatas viršuje. Kaina $6,000. Atsišaukite Frank Zintak Co., 4353 Archer Av. Tel. LAFayette 1121.

MARQUETTE PARK
Dideli bargenai ant 70 ir Artesian St. 2 po 5, murinis, bungalow stogas, yra 2 boileriai, 2 karų garažas.
2 po 4, murinis, pečiais šildomas.
5 flatai ir štoras, stokeris.
2 štorai ir 5 flatai, stokeris.
4 ir 5 kambarių medinis, shingle apkaltas.
3 po 6, ant 33 St. ir Lowe Ave.
4 po 4, ant 36 St. ir Union Ave.
5 kambarių medinė cottage prie Pulaski Rd., 5800 West 64 Pl. 4 ir 5 kamb. 1 karo garažas.
Parsiduoda viskas pigiai.
L. V. SIRUS,
3210 SO. HALSTED ST.
CALUMET 1786.

TOKIO BARGENO DAR NESATE MATĘ
16 flatų, 6 po 4, 6 po 3, 3 po 5, 4 kambariai sklepe; rendų neša $587,50 į mėnesį; stokeris, pečiai, elektrikiniai refrigeratoriai, už $30,000. Kampas N. E. 66 Street ir Lafayette Ave.
P. DAUBARAS,
5519 SO. HARLEM AVE.,
PORtsmouth 9020.

6 KAMBARIŲ COTTAGE, didelis lotas. Garažas ir pašiurė. $3,500. 418 N. Springfield. AVEnue 1504

PAMATYKITE 6740 Justine; 3 apartmentai; asbestos sided; karštu vandeniu šildomas; rendų $150. Nupiginta iki $7,900; greitam pardavimui; paims $2,000. Hull Realty 6959 S. Racine. NORmal 6677.

2 FLATŲ MEDINIS; bargenas; 5—5 kambarių; arti defense plants; mokyklų, parko ir transportacijos. 2 flatas tuščias. 2023 George St.

FURNITURE-FIXTURE FOR-SALE
Rakandai ir Įtaisai Pardavimui

PARSIDUODA REFRIGERATORIUS, kaip naujas. 6825 S. Western Avenue.

PARSIDUODA elektrikinis motoras 2 arklių jėgos, gerame stovyje; pigiai. Kam reikalingas geras pirkinys, atsišaukite 3200 Lowe Ave., Tel. CALumet 7068.

PARDUOSIU KIETOMIS anglimis kurenamą pečių pigiai.
913 W. Cullerton St.

PEČIUS, kietomis anglimis base burner, nikelio trimas. A-1 stovyje. $20, šaukite WABash 5339, nuo 2 iki 4 popiet kasdien.

FARMS FOR SALE
Ukiai Pardavimui

California
80 AKRŲ alfalfa farma tarpe El Centro ir Brawley, California. Mr. F. Earl Palmer, 2289 47th Ave., Oakland, Cal.

120 AKRŲ FARMA ir mašinerija; paukoja iš priežasties ligos. R. Schimmer, R 5, Box 99 A, Wisconsin Rapids, Wis.

VIEŠAS IŠPARDAVIMAS
NEKILNOJAMAS TURTAS, GYVULIAI, FARMOS IR ĮRENGIMAI.
Pas mane 2 mylios į vakarus ir 2 mylios į pietus nuo Crown Point,
Šeštadienį, Spalių 16, 1943
Prasidės 10 val. ryto.
69 AKRŲ FARMA su 7 kambarių namu; elektrika ir pilnas beismentas; 30x50 pėdų barnė su hip stogu; cemento silo, corn crib, didelis įrankių sandėlis, kiaulininkas, vištininkas, pieno sandėlis. Išmokėjimais ant Real Estate; 10% cash ir likusi suma pristatant dydą į 30 dienų. Greita nuosavybė pilnai išmokėjus. Real Estate Aukcijonas 3 val. popiet.
15 GALVŲ HOLSTEIN IR GUERNSEY KARVIŲ — Karvė su teliuku; 11 karvių duoda daug pieno; Holstein bulius, 18 mėnesių senumo; Holstein buliai, 6 ir 8 mėnesių; One-unit elektrikinis Hinman milžtuvas, vartotas vienus metus.
2 ARKLIAI — Black gelding, 6 metų senumo, svaria 1600; sorrel gelding, 9 metų senumo, sveria 1350.
50 maišytų didelių vištų. 50 Muscovy ančių.
Chester White meitelis, vienų metų senumo; 2 Hampshire gilts.
200 bušelių grynų avižų, 300 bušelių naujų kornų sandėly, 10 tonų alfalfa šieno stirtoje, 14 tonų maišytų dobilų ir timothy šieno stirtose, 15 tonų soy bynsų šieno.
ĮRANKIAI IR MAŠINERIJA — John Deere (model A) traktorius ant guminių ratų, jėgos keltuvas, vartotas 4 metus ir 2-ažių kultivatorius, vartotas 2 sezonus; 8 pėdų tractor dise, 2-bottom 14-colių John Deere traktor plugas, 8 pėdų rotary hoe, 6 pėdų horse disc, 2-sekcijų iron drag (akėčios), 2-sekcijų medinės akėčios (drag), John Deere corn planter su fertilaizeriu and bean attachment, McCormick one row cultivator, 7 pėdų Hoosier drill 6-pėdų McCormick mower, dump rake, 2 vegenai su hay racks, lengvas su springsais vežimukas. New Idea manure spreader, walking plow (plugas), daržo kultivatorius, bulvėms plugas, fanning mill, 50-pėdų diržas, 2 setai pakinktų, 4 horse collars, 6 pieno kenai, galvanizuotas sterilizing tank su burner'iu, 150-pėdų nauja šienui virvė, Lantz šienui šakės, karpenterio įrankiai, ilgi retėžiai, šakės, lopetos ir t. t.
Yra kiek ir namų daiktų — Dining room stalas su 6 kėdėm, didelis Round Oak anglių ir malkų šildytuvas, alyva kurenamas pečius built-in oven, 3-burner alyva kur. pečius, 2 lovos, pilnai; visoki virtuvės įrengimai ir indai.
Pardavimo sąlygos: CASH.
JOSEPH A. ORINTAS
Piepho Bros., Aucts.
Lunch on grounds.
Chas. Millies, Clerk.

FARMS WANTED
Reikia Ukių

NORI PIRKTI farmą Indianoj arba Michigan valstijoj. Vieną didesnę nuo 80 iki 120 akrų, kitą apie 50 akrų. Bus mokama grynais pinigais. Kreipkitės arba rašykite.
MIKE RIMŠA,
4610 So. Marshfield Ave., Chicago.
(2-ros lubos iš užpakalio.)

FOR RENT—IN GENERAL
Rendai—Bendrai

4 KAMBARIŲ FLATAS rendon. Pečium šildomas. Antras aukštas. Renda $21.00. 1049 W. 59th St.

3 KAMBARIŲ flatas rendon. Pečiais šildomas. Pageidaujama šeimyna be vaikų. 6003 So. Morgan, NORmal 9464.

RENDON 4 KAMBARIŲ frontinis flatas su maudynas. Pečium šildomas. Raktai užpakaly priekiniam name. 2954 So. Emerald Ave.

PROFESSIONAL SERVICE
Profesionalis Patarnavimas

TURITE FISTULĄ ARBA Piles? Aš pasakysiu jums kaip pasveikau. Atsiųskite konvertą su stampa, H. K. Bergman, P. O. Box 56, Chicago 90

CLASSIFIED ADVERTISEMENTS

HELP WANTED—FEMALE
Darbininkių Reikia

REIKIA
MOTERU
dėl
KARINIO DARBO
prie
PLASTICS

Švarus, lengvas darbas.
Patyrimo nereikia.
Dykai hospitalizacija.
Atsineškite savo pilietybės įrodymus.

CHICAGO MOLDED PRODUCTS
1020 N. Kolmar
(4530 West)

CUTTERS PRESS
OPERUOTOJŲ
PATYRIMO NEREIKIA
68c. į valanda.
48 VALANDŲ SAVAITĖ.
Nuolat darbas.
THOMAS MOULDING FLOOR COMPANY
4528 West 51st St.

MERGINŲ, 21 iki 32, malonus naktų darbas fotografijų darbe su speed grafic camera; patyrimo nereikia; mes išmokysime pradines. Galėsite uždirbti $35.00 į savaitę ir daugiau. Atsišaukite tarpe 2 iki 5 popiet. Room 526—506 S. Wabash Avenue.

REIKIA ŠEIMININKIŲ
Mes turime vietas veiterkoms, bus girls, virtuvės darbininkėms, food runners, salad girls, ir skalbyklos darbininkėms. Pritaikomos valandos. Patyrimo nereikia. Atsišaukite 3 aukštas Employment Office.
Marshall Field and Co.
State ir Washington Sts.

REIKIA MOTERŲ
Nakties valymo darbui. Valandos—7 vakaro iki 2:30 ryto. Gera mokestis, pastovus darbas. Malonios darbo sąlygos. Atsišaukite Employment Office, 9-tas aukštas.
THE FAIR STORE
STATE AND ADAMS.

MOTERU naktiniam virimui arba kombinacijos virimas ir indų plovėjų. Legion Restaurant, 4342½ Elston Ave.

PATYRUSIU MOTERU VIRĖJŲ, PAGELBININKIU
Gera mokestis, nuolat darbas. Puikios darbo sąlygos. Viena dieną laisvos. Northwest side. ARMitage 10140.

Merginų ir Moterų
Padarykite savo laisvas valandas pelningomis. Malonus sėdint darbas, stationary. Mokėsime alga kol mokysitės. Geras uždarbis. 9 iki 4, vidurmiesty. 333 W. Lake St. 6-as aukštas.

PAKUOTI IR
PILDYTI ORDERIUS.
158 WEST HUBBARD.

Dry Cleaning Plant
REIKIA MERGINŲ
Merginu prosintojų: paprastos suknelės, firankos ir dreipsai. Nuolat darbas. Gera mokestis.
I. M. IRALSON,
4244 Cottage Grove. Ave.

PATYRUSIOS TARNAITĖS; paliudymai reikalingi; bendras namų darbas. Virimas, nėra skalbimo. Savas kambarys, radio, 3 šeimoje. Maži namai, didelė alga. 533 Oakdale Ave., Glencoe, telefonas Glencoe 104.

MERGINU ARBA MOTERU
Prosinimo darbas, nuolat. Gera mokestis. Up-to-date Hand Laundry 1014 Rush St., DELaware 5687.

MOTERŲ sunarinti karolius ir sudėstymo darbas prie karolių. Dalį laiko arba 5 dienas į savaitę. Pageidaujamas patyrimas. Eiseman Manufacturing Co., 23 South Franklin.

REIKIA 4 STIPRIU suaugusių moterų sandėlio darbui.
DU PONT COMPANY,
2101 Canalport Ave.,
HAYmarket 8787. Mr. Heil

SALESWOMEN
Pardavinėti cookies ir crackers Chicagoje. Garantuotas pristatymas visų prekių, kurias jųs parduosite. Aukščiausias komisas. Šaukite arba rašykite George King, Consolidated Biscuit Co., 1465 W. 37th St.

HELP WANTED—FEMALE
Darbininkių Reikia

HELP WANTED—FEMALE
Darbininkių Reikia

KELLOGG
SWITCHBOARD & SUPPLY COMPANY
Įsteigta 1897 m.

Per 46 metus išdirbtinėtojai aukštos rųšies telefonų įrengimų.

MES IŠMOKINSIME MOTERIS
SUDĖSTYMO IR MAŠINŲ DARBO.
MOKĖSIME GERAS PRADŽIOJE ALGAS.
APSIMOKĖS JUMS
ATSILANKYTI IR SUŽINOTI APIE DAUGELĮ PUIKIŲ SIULOMŲ PROGŲ.
6650 SO. CICERO AVE.

MOTERŲ IR MERGINŲ
ŠEIMININKĖS
MOKYKLOS
MERGAITĖS
PATYRIMO NEREIKIA
Dienų arba Naktų Šiftai.
Pilną arba dalį laiko.
PASIRINKITE SAU VALANDAS.
Dirbti bile kada nuo 9 ryto iki 12 vidurnakčio.
Svarbus darbas ir pilna mokestis kol mokysitės. Švarus, šviesus ir malonus darbas.
VYNIOTI, PAKUOTI SALDAINIUS IR KITUS BUTINUS MAISTO PRODUKTUS DĖL MUSŲ
KOVOTOJŲ
— ir —
DARBININKŲ
GERA MOKESTIS
Uniformos paruoštos ir išskalbtos DYKAI.
Maloni Supervizija.
Gera Ttransportacija.
Patogus apylinkės Employment Ofisai.
3418 W. 26th St.
IR
4117 W. Madison St.
BRACH'S
4656 W. Kinzie St.
MANsfield 1200

TARNAIČIŲ IR
Moterų Valytojų
Dirbkite dalį laiko ir gaukite mokestį už pilną laiką.
Švari ir maloni vieta dirbti.
Geras darbas vedusioms moterims.
Atsišaukite į Housekeeper.
Y. M. C. A. HOTEL
836 S. Wabash Ave.

HOTELIO TARNAIČIŲ IR VALYTOJŲ
Nuolat darbas. Labai maloni aplinka. $77 iki $80 į mėnesį. Atsišaukite Timekeepers' Office.
EDGEWATER BEACH HOTEL
5349 SHERIDAN ROAD.

REIKIA TARNAIČIU
Apartmentu hotelis. Sekmadienį laisvos. $70.00 į mėnesį; 9:00 iki 4. BRIargate 3323.

KAFETERIJOS virtuvėje pagelbininkių. Naktimis ir sekmadieniais nedirbama. 1950 Pershing Rd.

MOTERS valyti kepykloje. Gera mokestis. 220 Harrison St., Oak Park, Ill.

REIKALINGA MOTERIS virėja (cook) į lunch room. Gali atsišaukti ir iš kitu miestu. Klauskite: Mrs. Popell, 4756 S. Western Ave. Tel. LAFayette 2649. Chicago, Ill.

REIKIA PATYRUSIŲ moterų sortuoti senus skudurus. Gera mokestis. Central Iron and Metal Co., 2455 Elston Ave., Klauskite Mr. Litchtman, Brunswick 2041.

GERI DARBAI LAUKIA JUSU
Dienomis, vakarais, dalį arba pilną laiką darbas. Paper box merginų, stavers, floor workers, covering maker girls. Maloni aplinka. Active Paper Box Co., 612 N. Orleans St. DELaware 4483.

Reikia
MOTERŲ
BUTINA INDUSTRIJA
Moterims moketis pradžiai 62c. į valandą.
GEROS VALANDOS.
Laikas ir pusė už viršlaikį
Apmokėtos atostogos.
ILLINOIS MEAT CO.
3939 S. Wallace St.

Reikia
MOTERŲ ir MERGINŲ
BUKIT PATRIOTIŠKOS!
ŠTAI KUR JUMS DARBAS!
Sveikatos patikrinimo nereikia.
Amžius taipgi neapribotas.
GERA MOKESTIS.
Bendras dirbtuvės darbas.
100% Karinė Dirbtuvė
ATEIKITE ŠIANDIEN.
GITS BROS. MFG. CO.
1846 S. Kilbourn Ave.

Reikia Moterų
Valyti ofisus naktimis.
nuo 8 iki 12:30 vakaro.
Nereikia plauti.
9 SOUTH KEDZIE AVENUE, ROOM 200.

FUR FINISHER ir liner patyrusios! nuolat darbas. Atsišaukite pirmadienį, 7 West Madison St., Room 507.

Moterų ir Merginų
- DRILL PRESS OPERATORS
- PUNCH PRESS OPERATORS
- SHEET METAL DARBININKIŲ
- SHIPPING ROOM DALBININKIU
- NUOLAT DARBAS
- DIENŲ IR NAKTŲ DARBAS

CRAFT
Manufacturing Co.
3949 W. SCHUBERT AVE.

MERGINŲ IR MOTERŲ
Darbas—lankstyti popierines dėžes.
PATYRIMO NEREIKIA.
Reguliarus algos pakėlimas.
DIENU IR NAKTU ŠIFTAI.
Atsišaukite asmeniškai.
CHICAGO CARTON CO.
4200 SO. PULASKI RD.

COUNTER, STEAM TABLE GIRLS
Moterų, naktinis darbas. 11 vak. iki 8 ryto. Viena valanda laisva pavalgyti. Baltiniai, valgis paruošta. Gera mokestis, nuolat darbas. Atsišaukite.
CHICAGO POST OFFICE CANTEEN
New Post Office Building.
Canal ir Van Buren Sts.

MOTERŲ IR
MERGINŲ
Lengvas Dirbtuvės Darbas.
Patyrimo nereikia. Nuolat darbas ir proga pirmynžangai. Uždirbsite iki $26 į savaitę. Viršlaikis ir apmokėtos atstogos.
KROLL BROS.
Manufacturers of baby carrieges
1801 S. MICHIGAN AVE.

VIDUTINIO AMŽIAUS moters, bendras namų darbas. Northshore namai, maža šaima. Ekstra valytoja yra pasamadyta. Savas kambarys, maudynė. $20 į savaitę, paliudymai. RANdolph 0006. Klauskite Mrs. Monahan.

FOR RENT—IN GENERAL
Rendai—Bendrai

REIKIA MOTERŲ
Pagelbėkite laimėti karą dirbdamos butiną
100% KARINIS DARBAS
2742 WEST 36th PLACE
Employment office atidaras 8 ryto iki 5 popiet.
Šeštadienį iki 12 dienos.

MERGINOS, MOTERS; bendras namų darbas. Nėra skalbimo, nėra sunkaus darbo, nėra vaikų. Buti čia arba namie. $15. AUStin 7887.

PATYRUSIOS kepykloje pardavėjos (merginos); 5 dienų savaitė Pirmadienį laisva. $25.00. Runge Bakery, 220 Harrison St., Oak Park.

PATYRUSIOS vidutinio amžiaus moters, dirbti virtuvėje lunch room. Gera mokestis. 2741 W. 69th, HEMlock 0467.

HELP WANTED—MALE
Darbininkų Reikia

REIKIA BUČERIŲ
IR DARBININKŲ
KARINĖ MAISTO ĮMONĖ
AUKŠČIAUSIA MOKESTIS PRAMONĖJE.
Nereikia mokėtis unijos duoklių.
SENIORITETO TEISĖS.
GARANTUOTA DARBO SAVAITĖ
APMOKĖTOS ATOSTOGOS PO 1 METŲ TARNYBOS.
HOSPITALIZACIJA.
GYVYBĖS IR LIGOJE APDRAUDA
UŽ RYŽTINGUMĄ KARO BONŲ DOVANOS.
Šalia Stock Yardų.
Gera ransportacija.
AGAR PACKING AND PROVISION CORP.
4057 SO. UNION AVE.
arba Employment Office.
1236 MILWAUKEE AVE.

REIKIA
VYRU
dėl
KARINIO DARBO
prie
PLASTICS

Švarus, lengvas darbas.
Patyrimo nereikia.
Dykai hospitalizacija.
Atsineškite savo pilietybės įrodymus.

CHICAGO MOLDED PRODUCTS
1020 N. Kolmar
(4530 West)

ARC WELDERS
Šešiasdešimt valandu darbas.
$60 IKI $73
Plus bonus už produkciją.
Upset Operators
FORGE HEATERS
$60 iki $95
Plus bonus už produkciją.
Steel Helpers
MOKINIU—THREADERS—ROUGH GRINDERS
$52.50 iki $60
Laipsniška pirmynžanga.
Mašinisto
$70 iki $87.50
Dienomis arba naktimis
10% naktinė premija.
Kelly O'Leary Steel Works
Kasdien 8 ryto iki 8 vakaro., sekmadienį nuo 8 ryto iki 3 popiet.
5757 WEST 65th STREET.

Vyrų ir Vaikinų
- DRILL PRES OPERATORS
- PUNCH PRESS OPERATORS
- SHEET METAL DARBININKŲ
- SHIPPING ROOM DARBININKU
- TOOL ROOM MOKINIŲ
- NUOLAT DARBAS
- DIENU IR NAKTU DARBAS
- MINIMUM 55 VAL. SAVAITĖ.

CRAFT
Manufacturing Co.
3949 W. SCHUBERT AVE.

HELP WANTED—MALE
Darbininkų Reikia

PIENO
IŠVEŽIOTOJŲ
BUTINOJ MAISTO INDUSTRIJOJ
MINIMUM MOKESTIS.
$49.00 į savaitę.
Atsišaukite
THE BORDEN CO.
320 W. 70th PLACE
3014 N. TRIPP AVE.
3644 BROADWAY
7301 W. HARRISON ST.
(Forest Park, Illinois)

MOLDERS
Floor and bench. Patyrusių prie bronzos darbo.
Geros darbo sąlygos.
BOSWORTH FOUNDRY, INC.
1759 N. Bosworth

BUS BOYS
Nuolat darbas. Gera mokestis
Malonios darbo sąlygos.
Atsišaukite Timekeepers' Office.
EDGEWATER BEACH HOTEL
5349 SHERIDAN ROAD.

Reikia Sargų
$30.00 į savaitę už 6 naktis. Nuolat darbas. 209 W. Jackson. Room 212.

HAND SCREW
MACHINE OPERATORIŲ
100% KARINIS DARBAS.
Gera mokestis—naktinis šiftas.
CICERO SCREW PRODUCTS
1857 West Fulton Street

REIKIA PATYRUSIO patikimo vyro dirbti ant farmos. Gera mokestis. Box 2756, 1739 So. Halsted.

Industrinė
SKALBYKLA
VYRŲ BENDRAM DARBUI
Puikiausios darbo sąlygos
50—55 valandu savaitė.
Laikas ir pusė už viršlaikį
40 VALANDŲ
$38.00 iki $42.00 į savaitę.
Dienų darbas. Šeštadienį tik iki 12:30 dienos.
CALUMET 2777
3124 Shields Ave.

FAUNDRĖS
DARBININKŲ
Mes galime vartoti keletą vyrų pilnam darbo laikui. Gera mokestis.
100% KARINIS DARBAS.
2742 WEST 36th PLACE.
Employment Office atidaras nuo 8 ryto iki 5 popiet.
Šeštadienį iki 12 dienos.

REIKIA VYRŲ
Valymo, dulkinimo, šveitimo ir bendram šeimininkiškam darbui Geriausia mokestis, pastovus darbas. Atsišaukite Employment Office, 9-tas aukštas.
THE FAIR STORE
STATE AND ADAMS.

VYRU IR VAIKINŲ
Bus boys, dienomis, naktimis darbas. Dish room vaikinų. Linens, valgis paruoštas. Gera mokestis, nuolat darbas.
CHICAGO POST OFFICE CANTEEN
New Post Office Building,
Canal-Van Buren Sts.

VISOKIŲ VIRĖJŲ (COOKS) Dienu darbas, coffee men, naktinis darbas. Linens ir valgis paruošta. Gera mokestis, nuolat darbas.
CHICAGO POST OFFICE CANTEEN
New Post Office Building.
Canal ir Van Buren Sts.

REIKIA VYRŲ
DIRBTUVĖS DARBUI
68c. į valanda.
Laikas ir pusė už virš 40 valandų.
54 VALANDU SAVAITĖ.
PATYRIMO NEREIKIA.
Nuolat darbas.
THOMAS MOULDING FLOOR CO.
4528 W. 51st STREET.

REIKIA 5 VYRŲ
Bendras sandėlio darbas.
PATYRIMO NEREIKIA
Atsišaukite į
VAUGHAN'S SEED STORE
601 West Jackson Boulevard.

HELP WANTED—MALE
Darbininkų Reikia

Reikia
VYRŲ
PATYRUSIŲ ARBA NEPATYRUSIŲ
NUOLAT DARBAS
GERA MOKESTIS
MĖNESINIAI BONUS'AI
SHOTWELL CANDY CO.
3501 Potomac Ave.

Reikia
VYRŲ
BUTINA INDUSTRIJA.
Vyrams mokestis pradžiai 72½c. į valandą.
GEROS VALANDOS.
Laikas ir pusė už viršlaikį.
Apmokėtos atostogos.
ILLINOIS MEAT CO.
3939 S. Wallace St.

REIKIA VYRŲ
DIRBTUVĖS DARBAS.
Prie popieriaus ir tt.
Gara Valandų Rata
Laikas ir pusė už viršlaikį.
TRANSO ENVELOPE CO.
3542 N. Kimball Ave.

VYRŲ ir VAIKINŲ
BUKIT PATRIOTIŠKI!
ŠTAI KUR JUMS DARBAS!
Sveikatos patikrinimo nereikia.
Amžius taipgi neapribotas.
GERA MOKESTIS.
Bendras dirbtuvės darbas.
100% Karinė Dirbtuvė
ATEIKITE ŠIANDIEN.
GITS BROS. MFG. CO.
1846 S. Kilbourn Ave.

VYRŲ ir VAIKINŲ
Patyrusių ir Nepatyrusių
PROGA IŠMOKTI AMATO
GERA MOKESTIS.
NUOLAT DARBAS.
Pagelbėkite gaminti saldainius ir kitokius Butinus Produktus dėl musu
KOVOTOJŲ IR DARBININKŲ
10% BONUS UŽ NAKTIS
Laikas ir pusė už virš 40 valandų darbą.
Grupinė hospitalizacija ir gyvybės apdraudos planas.
Uniformos paruoštos ir išskalbtos DYKAI.
BRACH'S
4656 W. Kinzie St.
Branch Employment Offices
3418 W. 26th St.
4117 W. Madison St.

SALESMEN
Parduoti cookies ir crackers Chicagoj. Garantuotas pristatymas kiekvienos prekės, kurią jus parduosite. Aukščiausias komisas. Šaukite arba rašykite George King, Consolidated Biscuit Co., 1465 W. 37th St.

Rankinių Siuvėjų
Prie moteriškų dviejų ir vieno šmoto suknelių. Gali uždirbti 75c. į valandą ir daugiau dirbdamos nuo šmotų ratų.
DORALL SPORTSWEAR
105 South Market, 2 lubos.

PIRMARANKIO KEPĖJO; trumpos valandos; gera mokestis; 5 dienų savaitė. 220 Harrison Street, Oak Park, Ill.

SHIPPING CLERK, patyrimo nereikia. Mokestis $30.00 į savaitę; 40 valandu. Unija. Wadding Co., 317 West Adams St., 5 aukštas.

DARBININKU ir pagelbininkų prie statybos geležies darbo. Henry E. Gremp Co., 2864 East 95th Street.

FINIŠERIO arba kriaučiaus prie pataisymų. Nuolat darbas, gera mokestis. 847 East 55th St.

PACKERS, SHIPPING CLERKS ASSISTANT.
Gera mokestis, malonus darbas, pastovi vieta. Consolidated Hair Goods Co., 14 N. Michigan Ave.

PRESS ROOM PAGELBININKU
Gera mokestis pradžiai. Dienų arba naktu darbas. Apmokėtos atostogos. Matykite Mr. Smith, 85 W. Harrison.

HELP WANTED—MALE
Darbininkų Reikia

NAKTINIO SARGO. Turi turėti inžinieriaus laisnį. J. B. Simpson, 831 W. Adams.

HANDYMAN, 16 iki 60 metų, prie rakandų krautuvės. 3056 Lincoln Ave.

PORTERIU, drug store, Whelan Drug Co., 6301 South Halsted, tel. NORmal 0571.

REIKIA MOKINIO
berniuko 16 metų. Proga išmokti pastovaus amato. Gerai bus po karo.
PARKER DIE-CRAFT CO.,
1263 North Paulina St.

DIRBTUVĖS DARBININKU
MOKESTIS PRADŽIAI 70c. į valandą, plus incentive bonus.
48 VALANDŲ SAVAITĖ.
WESTERN DRY COLOR CO.,
600 West 52nd Street.

VYRŲ IR VAIKINŲ
Lankstyti popierines dėžes.
Reguliarus algos pakėlimas.
DIENU IR NAKTŲ ŠIFTAI.
Atsišaukite asmeniškai.
CHICAGO CARTON CO.,
4200 SO. PULASKI ROAD.

CAR LOADERS AND PACKERS
Nuolat darbas butinoi soy bean imonėje. Gera mokestis, paeiliui šiftai. Turite buti stiprus. Gera transportaciia. Arti North Avenue ir Halsted St.
927 BLACKHAWK ST.

DIENINIO KEPĖJO; 1-ma arba 2-ra rankio, prie duonos ir pyragaičių.
HEINEMANN BAKERY,
621 East 79th Street,
TRIangle 8844.

DIENINIŲ PORTERIŲ
Reguliaris porterių darbas.
Pastovus darbas.
Gera mokestis.
THE FAIR STORE
STATE AND ADAMS.

REIKALINGAS DUONOS išvežiotojas — alga garantuojama $55 į savaite.
MAROZAS BAKING CO.,
4646 W. 54th St. Portsmouth 9200

BATSIUVIŲ
Visokių darbu batsiuviams. Taipgi rankomis siuvimas dėl welts. Nuolat darbas, gera mokestis. N. LARSON, 369 W. Madison St.

VYRŲ 25 iki 60 METŲ
Scrap yard darbininku, pagelbininkų, shearmen torchmen, draiverių. $40 iki $50 i savaite. Butina industrija. Darbai, kurie tęsis ir po karo.
Peoples Iron and Metal Company
5835 SO. LOOMIS BLVD.

PERSONAL
Asmenų Ieško

PAIEŠKAU NAŠLĖS moters dėl vedybu, kuri turi farma. Malonėkite rašyti; tolesniu žiniu duosiu per laišką. 1739 So. Halsted St., Box 2755.

PAIEŠKAU KRIKŠTO dukters Elenos Lucinskiutės, dabartinė pavardė Simonaitienė; 20 metų atgal gyveno No Ashland ave. Malonėkite atsišaukti ar kas žinote, praneškite man, už ką busiu labai dėkingas. Peter Mazualis, 687 Brewster St., Bridgeport, Conn.

Važiuojate į California?
Automobilio transportacija paruošta. Draivinkite kaip savo. Pasiimkite savo šeimyna. Vėlesnio modelio automobiliai. Dėl informacijų pašaukite MANsfield 3700 arba rašykite
CALIFORNIA CAR CO.
4715 Madison St., Chicago.

BUSINESS CHANCES
Biznio Progos

RESTAURANTAS PARDAVIMUI, daro gera bizni: gerai irengtas. Parduos išmokėjimais. 415 South Halsted St.

PARDAVIMUI TAVERNAS; priežasti patirsite ant vietos. Gerai išdirbta vieta. 2956 Emerald Ave.

PARDAVIMUI TAVERNO biznis su namu arba be namo. Biznis išdirbtas per daug metu. Priežasti patirsite vietoje. 7253 So. Western Avenue.

PARSIDUODA KRAUTUVĖ
Prieinamai, air conditioned ice box. Švarus stakas. Geros įplaukos senyviems žmonėms. BELlwood 6146.

BUSINESS SERVICE
Biznio Patarnavimas

PATAISOME FURNASUS ir išvalome. Dykai apskaičiavimas. Air Conditioning Furnace Co., 3748 N. Cicero Ave., PALisade 2427.