The First and Greatest Lithuanian Daily in America
NAUJIENOS
THE LITHUANIAN DAILY NEWS
PUBLISHED BY THE LITHUANIAN NEWS PUB. CO., INC.
1739 South Halsted Street, Chicago, Illinois
Phone CANal 8500
Pirmas ir Didžiausias Lietuvių Dienraštis Amerikoje

NAUJIENOS
THE LITHUANIAN DAILY NEWS
Entered as second-class matter March 7, 1914 at the Post Office at Chicago, Ill., under the Act of March 3, 1879

The First and Greatest Lithuanian Daily in America
NAUJIENOS
THE LITHUANIAN DAILY NEWS
PUBLISHED BY THE LITHUANIAN NEWS PUB. CO., INC.
1739 South Halsted Street, Chicago, Illinois
Phone CANal 8500
Pirmas ir Didžiausias Lietuvių Dienraštis Amerikoje

VOL XXX | Kaina 3c | Chicago, Ill., Antradienis, Gruodžio-December 14 d., 1943 | No. 293

University of Illinois
Library (gr.)

F. D. Rooseveltas Užsuko į Siciliją

GEN. CLARK IR KITI KARININKAI GAVO PASIŽYMĖJIMO ŽENKLUS

Turkai sako, kad Gibraltare Rooseveltas tarėsi su Francisco Franko ir Salazaru

WASHINGTON, D. C., gr. 13 d. — Prezidentas Rooseveltas, baigęs konferencijas Teherane ir Kaire, užsuko į Siciliją, praneša Baltieji Rumai. Sicilijoj prezidentas įteikė gen. Mark Clark pasižymėjimo ženklą. Tuo pačiu metu buvo pagerbti ir kiti penktosios armijos karininkai, kurie parodė didelės drąsos ir sumanumo Italijos kovų metu.

Prezidento lėktuvas nusileido Castelvetrano aerodrome, pietinėje vakarų Sicilijos dalyje. Prezidentą Sicilijon atlydėjo gen. Eisenhower. Aerodrome Rooseveltą pasitiko išrikiuoti J.A.Valstybių kariuomenės daliniai ir burys karininkų.

Prezidentas priėmė paradą, apžiurėjo išrikiuotus kareivius ir įteikė pasižymėjimo ženklus penkiems karininkams, kurie vadovavo Salerno kovų metu. Vėliau buvo pašauktas ir gen. Clark, kuris visai nesitikėjo gauti jokio medalio. Karininkai buvo informuoti, bet gen. Clark nieko apie tai nežinojo.

Prezidentas pareiškė, kad visi pasižymėjimo ženklus gavę karininkai parodė nepaprastai didelės drąsos Salerno invazijos metu ir Italijos kovose. Tokios drąsos parodė ne tiktai žemesnieji karininkai, bet ir pats gen. Clark.

Prezidentas Rooseveltas norėjo vykti į Italiją ir aplankyti fronto linijas, bet kariuomenės vadovybė jam uždraudė ten važiuoti, nes jo gyvybei gręsė didelis pavojus.

Parado priėmimo metu prezidentas važiavo kartu su gen. Patton, apie kurį spauda paskutiniu metu gana daug rašė. Baltieji Rumai paskelbė, kad prezidento vizitas nieko bendro neturi su gen. Patton kilusiu incidentu. Incidentas buvo gen. Eisenhowerio sprendžiamas ir prezidento kanceliarija nieko bendro su juo neturi.

ŠTOCKHOLMAS, Švedija, gr. 13 d. — Iš Ankaros ir Budapešto atėjusios žinios tvirtina, kad prezidentas Rooseveltas Gibraltare tarėsi su Ispanijos diktatorium Francisco Franco ir Portugalijos premjeru Antonio Salazar.

Tvirtinama, kad visi trys svarstė Ispanijos ir Portugalijos rolę Europos invazijos metu. Iki šiam metui iš sąjungininkų pusės nebuvo jokio oficialaus pranešimo apie Roosevelto pasikalbėjimą su gen. Franko.

ORTONA IR ORSOGNA SRITYSE BRITAI PRALAUŽĖ VOKIEČIŲ FRONTO LINIJAS

J.A.Valstybių bombanešiai vakar ir vėl puolė šiaurės Vokietijos miestus

SĄJ. ŠTABAS, Alžiras, gr. 13 d. — Aštuntos britų armijos kareiviai ir pralaužė naujai sudarytą vokiečių fronto liniją, praneša štabas.

Britams pavyko užimti aukštumas Ortona srityje ir sunaikinti nacių apkasus Orsogna fronte.

Gen. Montgomery divizijos pralaužė vokiečių liniją 15 mylių ruože ir dviejose vietose persikėlė per Moro upę. Britai ir amerikiečiai paėmė nelaisvėn 6,000 vokiečių.

Amerikiečiai vėl puolė Vokietiją

LONDONAS, gr. 13 d. — J.A.Valstybių bombanešių eskadrilės šiandien dienos metu vėl bombardavo Šiaurės Vokietijos karo pramonės centrus.

Nukentėjo vokiečių aerodromas Schipol, kuris randasi šalia Amsterdamo. Praeitą naktį britų aviacija puolė nacių pramonės centrus.

Išaiškinta, kad Emdene amerikiečiai užvakar padarė didelių nuostolių.

Sunaikino 200 vokiečių lėktuvų

LONDONAS, gr. 13 d. — Alžiro radijas skelbia, kad praeitą sekmadienį Amerikos lakunai sunaikino 200 vokiečių transporto lėktuvų Bulgarijoj.

Iš Turkijos ateinančios žinios sako, kad Amerikos lakunai puolė Sofijos aerodromą kelioms minutėms po to, kai jame nusileido labai daug vokiečių transporto lėktuvų.

Išmestos bombos sunaikino beveik visus nacių lėktuvus ir išžudė atvežtus nacių smogikus.

Stimson informuoja apie gen. Pattoną

WASHINGTON, D. C., gr. 13 d. — Sekr. Stimson šiandien informavo kongresą, kad gen. Patton smarkiai užsipuolė kareivį, kuris kovos metu neturėjo blauzdinių.

Vėliau paaiškėjo, kad kareivio kojos buvo ištinusios ir jis negalėjo blauzdinių nešioti.

Sekr. Stimson patvirtino, jog vienas nukentėjęs kareivis vadinasi Charles Kuhl.

—Švedijos "Social Demokraten" korespondentai praneša, kad vokiečiai evakuavo 45,000 gyventojų iš Vienos.

—Ispanijos falangistų lyderis pataria priimti daugiau narių į partiją ir praplėsti josios bazę.

Makin Salos Vaizdas

NAUJIENŲ-ACME Telephoto

Taip atrodė Makin sala vienai valandai praslinkus po to, kai įsiveržė į ją Amerikos infanterijos dalinys, kuris pirmiau buvo žinomas kaipo "Fighting 69".

Naciai gali išprovokuoti Turkiją

KAIRAS, Egiptas, gr. 13 d. — Turkai yra pasiryžę nutarti kada jiems patogiausia stoti karan, bet manoma, kad vokiečiai gali juos išprovokuoti.

Yra pagrindo manyti, kad Vokietija užpulsianti Turkiją apsaugos sumetimais.

Kol Turkija buvo neutralė, tai ji vokiečiams nesudarė jokio pavojaus, bet karo metu ji gali pakenkti Balkanuose. Vokiečiai gali pirmi atsiimti europinę Turkijos dalį.

Petainas nori rinkto įpėdinio

MADRIDAS, Ispanija, gr. 13 d. — Maršalas Petain ilgai kalbėjosi su vokiečių ambasadorium Abetz, bet jiems nepavyko susitarti.

Tvirtinama, kad Petainas reikalauja sušaukti prancuzų liaudies atstovus, kurie turėtų išrinkti jo įpėdinį.

Vokiečiai nori, kad senas maršalas savo valdžią atiduotų Lavaliui, bet jis nesutinka. Vokiečiai dabartiniu metu nenori jokių atstovų suvažiavimų.

Ateityj neteplios karo lėktuvų

WASHINGTON, D. C., gr. 13 d. — Karo departamentas įsakė ateityje neteplioti naujai pastatytų karo lėktuvų.

Kovos lėktuvai be maliavos bus lengvesni ir galės greičiau skristi. Lengvesni lėktuvai bus 20 svarų lengvesni, o sunkieji sumažins savo svorį iki 70 svarų.

Reikalavimas neteplioti karo lėktuvų atėjo iš kovos lauko, kur kasdien tenka rupintis lėktuvo svoriu.

—Washingtone mirė Marvin McIntyre, ilgametis prezidento Roosevelto sekretorius.

—Kiniečiai apsupo 2,000 japonų; 500 jų užmušė ir atėmė vieną miestą.

—Anthony Eden rengiasi informuoti parlamentą apie Kairo ir Teherano konferencijas.

BULGARIJOS KARIUOMENĖ NENORI KOVOTI VOKIEČIŲ PUSĖJE

Kievo fronte sovietų kariuomenė pradėjo smarkią ofensyvą, sako vokiečiai

LONDONAS, gruod. 13 d. — Bulgarijos karo vadovybė įteikė valdžiai ultimatumą, kuriame reikalauja siekti taikos, praneša United Presss.

Ankaron atvažiavęs bulgarų pulkininkas pareiškė, kad kariuomenė palaikys perversmą, jeigu jo ruošėjai ištrauks kraštą iš karo.

Jis pridėjo, kad kariuomenė gali imtis panašaus perversmo vadovybę. Gyventojų dauguma atsisako kariauti vokiečių pusėje.

Visa Bulgarija smarkiai sukrėsta

LONDONAS, gruod. 13 d. — Paskutiniai įvykiai smarkiai sukrėtė visą Bulgariją, tvirtina iš neutralių šaltinių atėjusios žinios.

Vokiečiai daro labai smarkų spaudimą į Bulgarijos valdžią, bet gyventojų dauguma griežčiausiai pasisako prieš karą vokiečių pusėje.

Sąjungininkų bombardavimas ir vėliau sprogstančios bombos įnešė suirutę ir didžiausią paniką.

Prie Kievo rusai paėmė iniciatyvą

LONDONAS, gruod. 13 d. — Vokiečių radijas paskelbė, kad Kievo fronte sovietų kariuomenė vėl paėmė karo veiksmų iniciatyvą.

Sovietų karo jėgos pradėjo didelį puolimą visame fronte, skelbia vokiečių štabas.

Vokiečiai sakosi esą jiems pavykę atmušti rusus Teteervo upės pakrantėse.

Rusai puola vokiečius prie Malino

MASKVA, Rusija, gr. 13 d.— Sovietų karo jėgos puola vokiečius prie Malino miestelio, skelbia sovietų štabas.

Rusai atmušė vokiečių atakas, o dabar patys pradėjo pulti priešą.

Toliau į pietus sovietų jėgos atėmė iš vokiečių Čigirin miestelį ir artėja prie Kirovograd.

Ruošia sovietų-turkų sutartį

ANKARA, Turkija, gr. 13 d. — Patikimi sąjungininkų šaltiniai tvirtina, kad Roosevelto-Churchillio ir Inonu pasikalbėjimo metu padėti pagrindai naujai sovietų ir turkų sutarčiai.

Laikraščiai skelbia, kad Turkija stosianti karan tuo momentu, kai tai bus naudingiausia jai pačiai ir jos sąjungininkams.

Iki šiam metui turkai bijojo sovietų armijos, nes ji visą laiką reiškė pretenzijų ir Dardanelus.

Japonų armija vartoja dujas

CHUNGKING, Kinija, gr. 13 d. — Nelaisvėn paimti japonų kareiviai prisipažįsta, kad jie vartoja ašarinines ir čiaudėjančias dujas.

Japonų kariuomenė aprupinta dujomis ir karo vadovybė leidžia vietos karininkams jas vartoti, sako belaisviai.

Japonų artilerija vartoja specialias dujas savo šoviniuose, bet iki šiam metui dar nevartojo nuodingų dujų. Belaisvius tardė sąjungininkų karininkai.

ORAS

Giedras, šaltas.

Saulė teka — 8:11; leidžiasi — 5:20.

JAPONAI NESIKEIS PILIEČIAIS, KOL NEPATIRS APIE INTERNUOTUOSIUS

Valdžia nori patikrinti 3,400,000 vyrų, kurie buvo paskirti į 4F klasę

WASHINGTON, D. C., gr. 13 d. — Japonų valdžia atsisakė iškeisti kitus internuotus J.A.Valstybių piliečius, kol nepatirs apie internuotųjų buklę Tule Lake stovykloje. Ispanijos ambasadorius rengiasi vietoje ištirti susidariusią padėtį ir informuoti japonus. Dabartiniu metu Ispanija atstovauja japonų interesus J.A. Valstybėse.

Tule Lake stovykloje kelis kartus kilo nesusipratimų tarp sargybų ir internuotųjų. Dabartiniu metu ten laikoma 110,000 japonų arba japonų kilmės J.A.Valstybių piliečių. Iš jų tiktai 7,000 prašė leisti jiems išvažiuoti į Japoniją. Dies komitetas veda tardymą dėl Tule Lake įvykių. Valdžia nėra priešinga Ispanijos atstovų tardymui, bet sako, kad šis reikalas neprivalėtų sutrukdyti kitos piliečių grupės pakeitimui su japonais.

Tikrins sveikatą 4F klasės vyrų

WASHINGTON, D. C., gr. 13 d. — Naujokams šaukti Komisijos atstovai rengiasi patikrinti daugelį 4F klasės vyrų. Manoma, jog čia galima surasti gana daug karo tarnybai tinkančių jaunuolių.

Visi laukia prezidento, kad jis paskintų komisiją, kuri sumažintų sveikatos reikalavimus įvairioms tarnybos rūšims.

Ne visi 4F vyrai bus šaukiami kariuomenėn, bet kai kuriems gali tekti tarnauti.

Karininkai gali buti išrinktais

WASHINGTON, D. C., gr. 13 d. — Karo sekretorius Stimson ir laivyno sekr. Knox pareiškė, kad jie nesipriešins karininkų išrinkimui į krašto atstovybę.

Karininkai neturi teisės dalyvauti rinkiminėj kovoj, bet jie gali buti išrinktais.

Sekr. Knox pridėjo, kad jie galės užimti savo vietas, jeigu prezidentas atleis juos iš karo tarnybos.

Reikalauja didesnių kainų už anglis

WASHINGTON, D. C., gr. 13 d. — Kasyklų savininkai nori gauti didesnes algas už anglis.

Jeigu valdžia jiems neleis pakelti kainų, tai jie negalės planuojamoj sutarty pakelti algų.

Stabilizacijos direktorius sutiko leisti pakelti kainas, kai sekretorius Ickes pareiškė, jog anglių kainos labai žemos.

Paveličio lakunai atbėgo pas Tito

BERNAS, Šveicarija, gr. 13 d. — Tvirtinama, kad 33 kroatų quislingo Paveličio lėktuvai perbėgo pas Tito partizanus.

Kai Tito paskelbė naują vyriausybę, tai Borongaj aerodrome buvę lėktuvai pakilo ir nusileido į Tito kontroliuojamą teritoriją.

Paveličio lakunai pasižadėjo kovoti Tito eilėse ir prisidėti prie jo organizuojamos armijos.

Brazilijos kareiviai vyks į kovas

SĄJ. ŠTABAS, Alžiras, gr. 13 d. — Gen. Mascarenhas, Brazilijos štabo karininkas, ilgai tarėsi su sąjungininkų karo vadovybe.

Brazilijos karo misija davė spaudai pareiškimą, kuriame sako, kad netrukus Brazilijos kariuomenė kovos kartu su sąjungininkais prieš vokiečius.

Brazilijos karo ministeris nesenai pareiškė, kad Brazilija yra pasiruošusi pasiųsti į kovos lauką didoką kariuomenę.

—Sovietų spauda ir toliau tebevaro kampaniją prieš Suomiją. Suomių lyderiai nori suskaldyti sąjungininkų tarpe esančią vienybę, sako Maskva.

—Buvęs lenkų ambasadorius Berlyne Lipski tvirtina, kad geštapo labai stipri Vokietijoj ir kariuomenė jos nepašalins. Teks kovoti prieš armiją ir nacius.

Vėliausios Naujienos

— Italijos policija Napolyje išvaikė 300 studentų, kurie susirinko protestuoti prieš Badoglio valdžią ir karalių.

— Gen. Patton, aukštų karininkų lydimas, atvyko į Kairą. Manoma, kad gen. Patton kelionė surišta su sąjungininkų planuojama invazija į Balkanus.

— Maskvoje Čekoslovakija pasižadėjo nesidėti į jokią federaciją, kuri butų nukreipta prieš sovietų Rusiją. Stalinas pasižadėjo nesikišti į Čekoslovakijos vidaus reikalus ir nebolševizuoti šio krašto.

— Pusė Emdeno miesto gyventojų žuvo bombardavimo metu, tapo sužeisti arba neteko pastogės, tvirtina žinios iš neutralių kraštų.

— Amerikos aviacija smarkiai bombardavo japonų žibalo versmes Borneo saloj.

— Amerikos aviacija bombardavo šiaurės Vokietiją, bet šį kartą nacių lėktuvų pasipriešinimas buvo labai silpnas.

— New Yorko teismas įsakė komunistų veikėjui Schappes vykti į Sing Sing, kur jis privalės praleisti pusantrų metų už melagingą priesaiką.

IŠ S.L.A. ŠEŠTO APSKRIČIO KONFERENCIJOS

NARIAI, KURIE SKRIAUDŽIA SUSIVIENIJIMĄ LIETUVIŲ AMERIKOJE

—v—

SLA šešto apskričio konferencija įvyko lapkričio 28 d. Chicagos Lietuvių Auditorijoj, 3133 S. Halsted st.

Prisipažįstu, kad aš kiek pavėlavau. Kada įėjau į svetainę, tai pirmininkas Dr. A. Montvidas jau buvo paskyręs įvairias komisijas ir ėjo delegatų vardošaukis. Delegatų dalyvavo apie 42, o neatvyko suviršum 80. Reiškia, konferencija nebuvo labai skaitlinga, bet turiu pasakyti, kad buvo gyva ir naudinga. Nutarimų daug ir svarbių padaryta, o iš trijų Pildomosios Tarybos narių, Dr. S. Biežio, panelės E. Mikužiutės ir adv. K. P. Gugio kalbų, teko išgirsti daug naudingų ir pamokinančių Susivienijimui išsireiškimų.

Daktaras kvotėjas gražioj savo kalboje pareiškė, kad dabartiniais Pildomosios Tarybos balsavimais negirdėti tokių biaurių piovynių, kaip kad praeityje budavo, ir kad Susivienijimas neprivalo buti nė vienos partijos padaras — nė katalikų, nė socialistų, nė sandariečių, nė tautininkų. Tik nebepriminė komunistų. Tur but daktaras savo mintyje turėjo, kad komunistai yra atsiskyrę, nebeverti nė minėti. Jeigu ir yra kur nors dar vienas kitas užsilikęs, kaip tarakonas, tai iš jo jokios svarbos nebėra.

Panelė E. Mikužiutė iždo globėja, gražia lietuviška kalba pareiškė, kad Susivienijimas yra gerame stovyje. Nors Pildomosios Tarybos suvažiavimuose ir pasipešama, bet visuomet prieinama prie vienybės ir gražaus bendradarbiavimo, ir kad, neatsižvelgiant kokio mokslo žmogus patektų į Pildomosios Tarybos narius, jis turėtų ilgą laiką mokintis Susivienijimo darbus dirbti.

Išdininkas adv. K. P. Gugis išsamiai išdėstė Susivienijimo finansinį stovį, kad narių sumokėti pinigai yra paremti tam tikru arba nustatytu nuošimčiu. Naujų skyrių nariai (kurie tapo, berods, įvesti Detroito seime) — jų mokesčiai yra paremti trijų ir pusės nuošimčių. O senųjų skyrių narių, kurie yra įstoję prieš 15 ar 20 metų, mokesčiai yra paremti keturių nuošimčių. Pavyzdžiui, kada narys užmoka kuopos finansų raštininkui savo duokles, penkis ar dešimt dolerių, tai tie pinigai tuojau turi uždirbti savo paskirtą nuošimtį. Naujųjų skyrių narių mokesčiai turi uždirbti tris ir pusę nuošimčių, o senųjų skyrių narių mokesčiai privalo uždirbti keturis nuošimčius, ir tais nuošimčiais privalo buti uždirbta ta suma pinigų, kuriuos, mirus nariui, Susivienijimas išmoka.

Toliau gerbiamas iždininkas aiškino, kad narių tarpe yra nemažai Susivienijimo skriaudikų, ir skriaudikai yra tie nariai, kurie, įstodami į Susivienijimą, yra pasijauninę desėtkais metų. Yra buvę susekta, kad kai kurie nariai buvo pasijauninę po 25 metus ir kad iš to atžvilgio pasireiškė labai didelis Susivienijime mirtingumas. Iždininkas pareiškė, — kad Pildomoji Taryba manė, jogei tas mirtingumas paeina nuo to, kad lietuviai yra atvykę į šią šalį iš žaliuojančių miškų, iš šviežaus oro, iš puikaus klimato ir nepajėgia prisitaikyti prie šios šalies gyvenimo, papuola dirbti į anglių kasyklas, į plieno liejyklas, ir taip jauni miršta. Pagaliau prieita išvados, kad kai kurie nariai, įstodami, pasijaunina.

Dabar paanalizuokime trupučį dalyką ir pamatysime kiek pasijauninimas skriaudos padaro musų Susivienijimui. Pavyzdžiui, kandidatas, turėdamas 50 metų amžiaus, įstojo į Susivienijimą pasijaunindamas 25 metus. Reiškia, jis įstoja kaip 25 metų jaunuolis, kuris turėtų gyventi mažiausia 30 m. — iki 60 metų. Bet toks "jaunuolis" pagyvena 10 metų ir miršta. Susivienijimo atžvilgiu toks narys pavagia savo amžiaus 15 metų.

O kaip su mokesčiais? 50 metų narys ant $1000 apsaugos senuosiuose skyriuose moka $2.75 per mėnesį, o per metus moka $33. Gi pasijauninęs narys nuo 50 metų iki 25 metų amžiaus jau temoka $1.02; tokiu budu toks narys kožną mėnesį nuskriaudžia Susivienijimą ant $1.73, gi per metus Susivienijimas nukenčia dėl tokio nario finansišku atžvilgiu $20.76. Ir jeigu tokis narys, reiškia pasijauninęs, miršta, pagyvenęs 10 metų ir sumokėjęs tiktai $122.40, tai Susivienijimas jo pašalpgavimui turi išmokėti visą tukstantį. Pasijauninę nariai neapsakomai skriaudžia Susivienijimą Lietuvių Amerikoje. —**F. T. Puleikis,**
238 kp. delegatas.

—v—

Mėras Kelly Serga

Chicagos mėras Edward J. Kelly serga. Jisai sakosi, kad skauda gerklę ir kad jauč a karštį. Jo daktaras įsakė jam neiti iš namų dieną-kitą.

LANKOSI CHICAGOJE

Leitenantas Alexander Childs ir Mrs. Venetta Childs

Praėjusį šeštadienį, gruodžio 11 dieną, Syrena Restaurant patalpose, 4720 Archer avenue, įvyko smagus bankietas. Rengė jį pp. Grybai, 6735 South Maplewood avenue, ir pp. Childs, 3118 W. 38th place.

Garbės svečiai buvo Jungtinių Valstijų laivyno leitenantas Alexander Childs ir jo žmona Venetta Childs — Grybaitė. Dalyvavo jaunos poros giminės ir draugai, jų tarpe pp. Kazys ir Anelė Steponavičiai, inžinierius Drigotas, žinomas real estatininkas p. Sinkus, burys kitų giminių ir draugų.

Suprantama, dalyvavo ir visa Roselando "gentė". Įdomi ta gentė, tad žodis-kitas apie ją. Rodos, 1927 m. teko pirmą kartą dalyvauti pažangiųjų Roselando veikėjų grupės privačiame parengime. Ten buvo Grybai, Narbutai, Pučkoriai, Dombrai, Patupai, Kučinskai, Baronai, Sadulai, Varekojai irketas kitų šeimų. Vėliau kart kartėmis teko pastebėti štai kas: kur viena ar kita šeima pasirodys, tai veikiausia bus ir visa "gentė". Ir šį šeštadienį, šešioliką metų vėliau, vėl buvo visa Roselando gentė kartu, nors kai kurie jos nariai, kaip ir patys pp. Grybai, jau seniai yra apleidę Roselandą. Bet stigo šeštadienį vienos gentės nario, tai Kazio Barono, ilgą laiką dirbusio Naujienose, vieno pirmųjų Naujienų štabo narių. Vietoj jo buvo ponia Baronienė ir naujienietė Milda Vaivadienė, pp. Baronų duktė.

Taip, visa senoji gvardija susirinko, sakytum, pažiurėti, kaip atrodo naujoji karta, kaip ji tarpsta ir kokį progresą daro. Ir "inspekcija" buvo pilnai patenkinanti. Prieš 15 metų burys roselandiečių vaikų lankė lietuvių kalbos mokyklėlę "Aušros" knygyno patalpose sekmadienio rytmečiais. Šaltis spirgino ar sniegas pustė — bet vaikai susirinkdavo, ir kokias jie pastangas dėjo įveikti sunkius jiems lietuvių kalbos dėsnius!

Viena jauniausių jų tarpe buvo Venetta Grybaitė ir viena darbingiausių. Vėliau ji mokėsi toliau. Užbaigė aukštesniąją mokyklą, lankė universitetą. Aktyviai darbavosi Lietuvių Universiteto Studentų Klube ir surado laiko dainuoti pp. Steponavičių choruose bei rengiamose pramogose. Ji buvo Bieliajaus suorganizuotos šokėjų grupės narė ir surado laiko rašinėti musų laikraščiams. Ir rašte ji ištobulino sklandų, skoningą stylių. Pagaliau įvyko jos vedybos su leitenantu A. Childs.

Alexander Childs, rodos, karinio prisiruošimo neturėjo. Bet į porą metų jis jau toli pažengė laivyno tarnyboje: štai jis Ensign, štai Lieutenant Junior Grade, o dabar ir pilnas leitenantas.

Savo darbštumu ir savo gabumais kilo augštyn.

Prieš keletą mėnesių Jungtinių Valstijų vyriausybė parinko grupę jurininkų, kurie atrodė verti gilesnio lavinimo. Jų tarpe buvo Alexander Childs. Iš Kalifornijos jis buvo pasiųstas į Washingtoną specialiam kursui, kurį dabar baigė.

Baigęs kursą, leitenantas Childs ir žmona atvyko į Chicagą tėvų ir draugų atlankyti. Šią savaitę jie išvyks vėl į Virginia valstiją. Dalykas toks, kad papildomą mokslą leitenantas Childs tęs aukštoj laivyno mokykloj šioje valstijoje. Amerikos laivynas, atrodo, į šį jauną jurininką kreipia tikrai rimtą dėmesį.

Tai šiuos jaunus žmonės praėjusį šeštadienį susirinko burys Chicagos lietuvių pasveikinti, su jais praleisti vakarą ir palinkėti jiems geros kloties ir laimingo gyvenimo.

— V. P-ka.

—v—

Ieško Prapuolusios Merginos

—v—

David Gold, 5441 So. Kenmore avenue, painformavo policiją, jogei pračjusį šeštadienį prapuolė iš namų jo duktė Sonja Gold, 17 metų mergina. Kartu su ja prapuolusios ir Goldo sutaupos, $2,500.

Manoma, kad mergina pabėgusi iš namų kartu su Eugene Anderson, 12 metų, ir Roger Kirkpatrick, 17 metų, gyvenusiu adresu 4922 Winthrop ave. Mat, pasigendama ir tų dviejų jaunuolių.

VIENA IŠ SUŽEISTŲ MOTERŲ MIRĖ

CICERO. — Praėjusią savaitę Naujienose p. James Tarulis paaiškino apie nelaimę ištikusią ponią Petronėlę Endrikienę, 1633 So. 50th avenue, Cicero.

Kuomet ji ir kitos dvi moters laukė gatvėkario prie 18 gatvės ir Cicero avenue šeštadienio rytą, gruodžio 4 d., jas užgavo pravažiuojantis automobilis. Visos buvo sunkiai sužeistos. Gi viena sužeistų moterų, ponia Anna Deutscher, 4842 West 18th street, mirė ligoninėje.

Po nelaimės policininkai Frank Smetana ir Rudolph Bilek pradėjo ieškoti sužeidusio moteris automobilio savininko. Jų pastangos buvo nesėkmingos. Pagaliau mašinos numerį jiems suteikė kareivis, kuris matė nelaimę ir mėgino pavyti važiavusius du automobilistus, bet nepavijo. Kareivis tačiau spėjo užrašyti pabėgusios mašinos laisnio numerį. Pagal tą numerį mašina buvo surasta garaže. Ant mašinos bumperio dar buvo pasikabinęs ponios Deutscher rankinėlis.

Pasirodė, kad mašinos savininkas yra Paul Hetzel, 3150 W. Carrol avenue, o su juo kartu važiavo Elmer Parrish, 4118 Maypole avenue. Hetzelį policija užtiko bemieginti saliune. Jis prisiažino kaltas buvęs ir įvardijo savo draugą.

Iš karto Hetzel buvo kaltinamas neatsargiu važiavimu ir pabėgimu iš nelaimės vietos, o dabar, kai moteris mirė, jis jau yra kaltinamas ir galvažudyste. Koronerio tyrinėjimas atidėtas iki sausio 26 dienos. Byla teisėjo Sandusky kameroje buvo paskirta nagrinėti praėjusį penktadienį. Moteriškei mirus, teismas Hetzeliui ir Parrishui atidėtas iki to laiko, kai koroneris atliks tyrinėjimą.

—v—

Gubernatorius Green Turįs Progą Gauti Nominaciją Prezidentu

—v—

Alf Landon, buvęs praeity republikonų partijos kandidatas į prezidentus, vykdamas į Milwaukee, buvo sustojęs Chicagoje. Čia jis spaudos atstovams pareiškė, jogei republikonų partijos nominaciją, kaip kandidatas į prezidentą, gali laimėti gubernatorius Green.

Tenka betgi atminti, kad dabar visi, kurie siulo tą ar kitą kandidatą, kalba, jogei minimas kandidatas turi progų laimėti nominaciją.

SUSIRINKIMAI

—v—

BRIDGEPORTO LIETUVIŲ NAMŲ SAVININKŲ priešmetinis susirinkimas įvyks antrad., gruodžio 14 d., 7:30 val. vakaro, Chicagos L. Auditorijoj, 3133 So. Halsted st. Sus-mas svarbus, jusų atsilankymas reikalingas. Bus rinkimas valdybos 1944 metams ir daug kitų reikalų turėsime aptarti.

—**S. Kuneviče, rašt.**

—v—

HUMBOLDT PARK LIET. POLITIKOS KLUBO susirinkimas įvyks gruodžio 15 d., 8 val. vak. Grigaičio svet., 3800 Armitage Av. Klubiečiai nepamirškite buti. Bus renkama valdyba 1944 metams.

— **Valdyba.**

RADIO Expertas

Mes sutaisom visus ir visų išdirbysčių RADIOS kogeriausiai ir nebrangiai.
Dėl informacijų šaukite telefonu
LAFAYETTE 6195

Michael F. Shills
Radio technikas ir inžinierius
3856 ARCHER AVENUE

LOVEIKIS
Siunčiam Gėles Telegramu į Visas Pasaulio Dalis
KVIETKININKAS
Gėlės Vestuvėms. Bankietams ir Pagrabams
3316 SO. HALSTED ST.
Tel. YARDS 7308

URBA
Gėlės Mylintiems Vestuvėms, Bankietam, Laidotuvėms, Papuošimams.
GĖLININKAS
4180 Archer Avenue
Phone LAFAYETTE 5800

Chicagos Draugijų, Kliubų Valdybos 1943 Metams

—A—

SAJUNGOS LIETUVIŲ NAMŲ SAVININKŲ Bridgepore, Chicago, Ill. valdyba 1943 m.: Pirmininkas — Juozapas Balčiunas, 3200 South Lowe ave.; pagelbininkas — Kazimieras Visockas, 2931 South Emerald ave.; nut. raštininkas — Stanislovas Kunevičia, 3220 So. Union ave.; finansų raštininkas Tamas Jenulis, 3430 So. Morgan St.; kasierius — Petras Balsis, 5652 S. Throop St.; kontrolės raštininkas — Petras Juozapaitis, 3208 S. Lowe ave.; maršalka LeonasLeudanskas, 3130 S. Halsted St. Laiko susirinkimus kas mėnesį antrą utarninką 7:30 val. vak. Chicagos Lietuvių Auditorijoj, 3133 S. Halsted St. Priimami visi namų savininkai be skirtumo amžiaus.

ŽEMAIČIŲ KULTUROS KLIUBO VALDYBA 1943 METAMS: Pirmininkas—Steponas Narkis, 4353 S. Talman Ave., tel. Virginia 1279; Pirm. pagelb. — M. Čeplinskas, 3329 So. Lituanica Ave.; Nutarimų rašt.—K. Kazlauskas, 4528 S. Spaulding Ave.; Fin. rašt.—Leonas Geniotis, 4905 S. Kominsky Ave.; Iždininkas—Paul Petraitis, 812 W. 33rd St.; Kasos globėja—Ona Jacobs, 4409 So. Artesian Ave.; Maršalka — Motiejus Vitkus, 4432 S. Fairfield Ave. Susirinkimai laikomi kas trečią trečiadienį, Hollywood svet., 2417 W. 43rd St., kaip 8 val. vakaro.

LIETUVIŲ DEMOKRATŲ KLUBO 15-TO WARDO VALDYBA 1943 METAMS: Pirmininkas—F. J. Dowiat, 5945 S. Albany Ave., tel. Hemlock 9897; Vice-pirm.— Joe Ragauskas, 3108 W. 54th St.; Nut. rašt.—J. Tarvid, 5931 South Albany Ave.; Fin. rašt.—Paulina Ragauskas, 3108 W. 54th St.; Kasierius—Louis Antanavičia, 5800 So. Albany Ave.; Kasos globėja —D. Petrol, 5945 S. Albany Av.; Kasos glob.—H. Dapses, 6104 S. Washtenaw Ave.; Korespondentas—A. Planey, 6420 S. Albany Ave.; Maršalka—A. Dulcis, 6406 S. Campbell Ave.; Legalis patarėjas—C. Zekas, 7019 S. Artesian Street.

PALAIMINTOS LIETUVOS DRJOS VALDYBA 1943 METAMS: Pirm. J. Jacka, 6504 So. Rockwell St., Republic 7929; Vice-pirmininkas Frank Bakutis, 2603 W. 69th St., Hemlock 4638; Rašt. Lucille S. Dagis, 2902 W. Pershing Road, Lafayette 8120; Iždininkas Thomas S. Janulis, 3430 S. Morgan St., Yards 4863; Fin. rašt. Frank A. Miklin, 4917 So. Komensky Ave., Lafayette 5211; Kasos Globėjas Frank Sherpetis; Kontr. Rašt. Frank Margevičia; Maršalka Vincas Balsis. Susirinkimai laikomi kas antrą trečiadienį kaip 7:30 val. vakaro Chicagos Lietuvių Auditorijoj, 3133 So. Halsted St.

FOR VICTORY BUY UNITED STATES BONDS • STAMPS

ANTHONY B. PETKUS
LAIDOTUVIŲ DIREKTORIUS
6812 S. Western Ave. — Telefonas GROVEHILL 0142
1410 S. 50th Ave. — Cicero, Illinois, Telefonas CICERO 2109
KOPLYČIOS VISOSE MIESTO DALYSE.

LAIDOTUVIŲ DIREKTORIUS
John F. Eudeikis
SENIAUSIA IR DIDŽIAUSIA LAIDOJIMO ĮSTAIGA
AMBULANCE
DIENĄ IR NAKTĮ
Visi Tel. YARDS 1741-1742
4605-07 So. Hermitage Ave.
4332—34 S. California Avenue
Telefonas LAFAYETTE 0727
Dykai KOPLYČIOS VISOSE CHICAGOS DALYSE
Klausykite musų radio programo pirmadienio ir ketvirtadienio vakarais nuo 8—ši stoties WGES (1390 kilo.) Su POVILU ŠALTIMIERU

Laidotuvių Direktoriai

NARIAI Chicagos, Lietuvių Direktorių Asociacijos

Ambulance Patarnavimas Dieną ir Naktį
TURIME KOPLYČIAS VISOSE MIESTO DALYSE

ANTANAS M. PHILLIPS
3307 LITUANICA AVENUE — Phone YARDS 4908

J. LIULEVIČIUS
4348 SO. CALIFORNIA AVE. — Phone LAFAYETTE 3572

P. J. RIDIKAS
3354 SO. HALSTED STREET — 710 WEST 18th STREET
Telephone YARDS 1419

I. J. ZOLP
1646 WEST 46th STREET — Phone YARDS 0781

MAŽEIKA — 3319 LITUANICA AVENUE
EVANAUSKAS — Phones YARDS 1138—1139

LACHAWICZ IR SUNŲS
PHONES: CANAL 2515 — COMM. 5765 — PULLMAN 1270
2314 WEST 23rd PLACE — 10756 SO. MICHIGAN AVE.

L. BUKAUSKAS
10821 SO. MICHIGAN AVENUE — Phone PULLMAN 9661

Λ † Λ

MARIJONA KVIETKAUSKIENĖ,
po tėvais Brazinskaitė
Gyveno 1611 S. 49th Ct., Cicero, Ill.

Mirė gruodžio 11 d., 8:15 v. vakaro, 1943 m., sulaukus 75 metų amž. Gimus Bartašiūnų kaime, Veisėjų parap., Suvalkų apskr.

Paliko nuliudę: vyras Kazimieras, 5 dukterys—Antoinette Thielen ir jos vyras George, Mary Genis ir jos vyras Charles, Anna Rice ir jos vyras John, Adele Thielen ir jos vyras Edward ir Helen; 11 anukų, brolis Ignacas Harrisburg, Ill. ir daug kitų draugų ir giminių.

Kunas pašarvotas Ant. Petkaus koplyčioj, 1410 S. 50th Ave., Cicero, Ill. Laidotuvės įvyks trečiadienį, gruodžio 15 d., 8:30 val. ryto iš kopl. į Šv. Antano parap. bažnyčią, o po gedulingų pamaldų bus nulydėtas į Šv. Kazimiero kapines.

Visi a. a. Marijonos Kvietkauskienės giminės, draugai ir pažįstami nuoširdžiai kviečiami dalyvauti laidotuvėse ir suteikti jai paskutinį patarnavimą ir atsisveikinimą.

Nuliudę lieka:
Vyras, Dukterys ir kitos Giminės.

Laid. Direkt. Ant. Petkus, Tel. CICERO 2109.

A. ✚ A.

ALEKSANDRAS BOBRIKAS
4929 S. Kolin. Virginia 1571

Mirė gruodžio 13 d., 3:35 v. ryto, 1943 m., sulaukęs pusės amž. Gimęs Panevėžio apskr., ir parap., Karšinaukų kaime.

Paliko nuliudę: sunus Juozapas, 3 dukterys Sophie Luzan, žentas Povilas, Elizabeth Juženas, žentas Walter (Kenosha, Wis.) ir Bernice Bobrick; 4 anukai, sesuo Marijona Sepavičienė ir šeima ir daug kitų giminių ir draugų.

Priklausė prie Chicagos L. Draugijos.

Kunas pašarvotas koplyčioj 4748 So. Pulaski Rd. Laidotuvės įvyks treč., gruodžio 15 d., 8:00 val. ryto iš kopl. į Šv. Jurgio parap. bažnyčią, o po gedulingų pamaldų bus nulydėtas į Šv. Kazimiero kapines.

Visi a. a. Aleksandro Bobriko giminės, draugai ir pažįstami nuoširdžiai kviečiami dalyvauti laidotuvėse ir suteikti jam paskutinį patarnavimą ir atsisveikinimą.

Nuliudę lieka: **Sunus, Dukterys, Sesuo ir kit. Giminės.**

Laid. Direkt. Mažeika ir Evanauskas, Tel. Yards 1138-1139.

A. † A.

PRANCIŠKUS JANKAUSKAS

Persiskyrė su šiuo pasauliu gruodžio 11 d., 10 val. vakaro, 1943 m., sulaukęs 61 metų amž. Gimęs Telšių apskr., Plungės parap., Kiepurėnų kaime.

Paliko dideliame nuliudime moteris Petronėlė, po tėvais Bražinskaitė, 2 sunai Beneventuras ir jo šeima, Jonas ir jo šeima; 2 pusbroliai, Jonas Bruški ir Tamošius Jankauski; pusseerės vaikai Juozapas ir Stanislova Norvaišai ir 2 anukai, o Lietuvoje 2 broliu —Joną ir Juozapą ir daug giminių.

Kunas pašarvotas randasi Radžiaus kopl., 668 W. 18th St. Laidotuvės įvyks gruodžio 16 d., 8 val. ryto iš kopl. į Dievo Apveizdos parap. bažnyčią, o pogedulingų pamaldų bus nulydėtas į Šv. Kazimiero kapines.

Visi a. a. Pranciškaus Jankausko giminės, draugai ir pažįstami nuoširdžiai kviečiami dalyvauti laidotuvėse ir suteikti jam paskutinį patarnavimą ir atsisveikinimą.

Nuliudę lieka: **Moteris, Sunai, Pusbroliai ir Giminės.**

Laid. Direkt. J. F. Radžius, Tel. CANAL 6174.

Chicago Lithuanian Society

CHICAGOS LIETUVIU DRAUGIJA

Pašalpos Ligoje, Pomirtinių ir Kulturos Draugija.
Draugijos Ofisas, 1739 So. Halsted Street. Telefonas Canal 0117

VALDYBA:

K. KAIRIS, prezidentas — K. AUGUSTAS, iždininkas
P. J. RIDIKAS, vice-prezidentas — K. P. DEVEIKIS, trustisas
V. MANKUS, sekretorius — P. MILAŠEVIČIUS, trustisas
P. MILLER, finansų sekretorius.
DR. MONTVIDAS, Dr-jos Daktaras, K. GUGIS, Dr-jos Advokatas

IŠ CHICAGOS LIETUVIŲ DRAUGIJOS PASTOGĖS

Baigiasi metai

—v—

Šie metai eina prie galo. O metų gale paprastai yra priimta, taip sakant, peržiurėti "inventorių". Vadinasi, peržiurėti, ką turime, ko nustojame, ką pelnėme ir ką praradome.

Taip daro įvairios įmonės bei biznio įstaigos.

Musų draugija irgi yra savo rųšies biznio įstaiga, nors jos tikslas ir skiriasi nuo paprasto biznio. Skiriasi tas tikslas tuo, kad draugijai svarbiausia rupi suteikti paramą savo nariams, kuriuos ligos ar kitokios nelaimės užklumpa. Pelnas čia nėra svarbiausias dalykas, kaip kituose biznuose.

Tiesa, draugija stengiasi ne tik lygiomis išsiversti, bet ir didinti atsargą, kad nebutų draugijai pavojaus nuo visokių staigmenų. O šiais nepaprastais laikais staigmenų galima tikėtis.

Karas ir musų nariai.

Pirmiausia bus pravartu atkreipti dėmesį į tai, kad mes turime pusėtiną skaičių narių, kurie tarnauja Amerikos ginkluotose jėgose. Vieni jų dar tebėra Amerikos teritorijos ribose, o kiti yra išblaškyti įvairiose pasaulio dalyse: Afrikoje, Italijoje, Pacifiko salose, Anglijoje ir t. t. Kai kuriems jau teko ir mušiuose dalyvauti. Ilgainiui dar didesnis jų skaičius stos į kovą su priešu.

O ką tai reiškia, tur but, nėra reikalo aiškinti. Aukos kare yra neišvengiamos. Turės jų ir musų draugija. Daug ar mažai,— to niekas, žinoma, negali pasakyti. Nežiurint, kur nariai bebutų, jei su jais įvyksta kokia nelaimė, draugija išimčių nedaro ir teikia tokią paramą, kokia yra numatyta konstitucijoje, atseit ji išmoka ir ligos pašalpas ir pomirtines.

Taigi, nors iki šiol tiesiogiai dėl karo draugija, palyginti, mažai tenukentėjo, bet ateityje galima tikėtis visokių staigmenų. Ir prie tų staigmenų tenka buti prisirengusiam.

Tai viena.

Nariai—tai musų turtas.

Dabar pažiurėkime, koks šių metų gale yra musų "inventorius." Musų "inventorius" vyriausiai susideda iš narių. Jie yra musų turtas ir musų tvirtumo pagrindas. Jei musų draugija per paskutinius kelis metus smarkiai augo ir stiprėjo, tai tik dėka to, kad ji ne tik pritraukė daug narių, bet ir pajėgė juos prie savęs palaikyti.

Kitais žodžiais sakant, Chicagos Lietuvių Draugija nebuvo merdėjantis, bet augantas kunas. O kas auga, tas yra stiprus, tas turi daug gyvybės, tas nėra sustingęs ir negalvoja apie sunykimą.

Naujų narių įrašymas ir musų veikėjai.

Chicagos Lietuvių Draugija net šiais gana kritiškais laikais turi pakankamai gyvybės ir pajėgumo, kad nepasiduotų merdėjimui. Kai kitos organizacijos skundžiasi, jog naujų narių gauti yra tiesiog neįmanoma, tai musų draugija per metus laiko naujų narių gavo arti trijų šimtų! Turint galvoje tą faktą, kad tai lokalė organizacija, galima tikrai pasidžiaugti tokiu dideliu naujų narių skaičium.

Suprantamas dalykas, jog nepakako pirštu pamoti, kad visi tie nauji nariai į draugiją susirašytų. Reikėjo daug darbo ir pastangų, kol tie nauji nariai buvo gauti. Daug darbo ir pastangų pridėjo musų veikėjai, kurie rupinasi naujų narių įrašymu. Šia proga bus ne pro šalį paminėti kai kuriuos tų veikėjų. Jų tarpe didžiausias tuzas yra p. *George M. Chernauckas.* Ir šiokiadieniais ir šventadieniais, dienomis ir vakarais jis zuja po Chicago ir, jei tik yra galimybė naują narį gauti, tai jis tikrai nepraleidžia jos. Kiek jis per šiuos metus naujų narių įrašė, tai tikro skaičiaus jis ir pats nežino. Vienok tas skaičius yra itin didelis, — gal šimtas, o gal ir daugiau.

Kas daugiausia pasidarbavo Chicagoje ir kitur.

P-ia Ona Dovgin per paskutinius kelis metus daug yra prisidėjusi prie draugijos ugdymo. Per šiuos metus ji irgi įrašė pusėtiną skaičių naujų narių.

Roselando kolonijoje daugiausia yra pasidarbavę Yurchis ir M. Senko. Jie kiekvienais metais po kelis dešimtis naujų narių gauna. Dabartiniu laiku p. Yurchis serga. Linkime jam kaip galima greičiau pasveikti.

Cicero kolonijoje darbuojasi pp. K. Yokubka ir K. Deveikis. Per šiuos metus jie įrašė geroką skaičių naujų narių.

Iš kitų kolonijų daugiausia pasižymėjo p. Barzdukas (Rockford, Ill.), p-lė Zelnis (DeKalb, Ill.), p-lė Gabris (Waukegan, Ill.), A. Skirmontas (Harvey, Ill.), p-ia Niprikas (East Chicago, Ind.), p-ia Prokurotas (Gary, Ind.) ir t. t.

Chicagiečių tarpe tiek praeityje, tiek dabar darbuojasi p. Juozas Ascilla, šalkauskas, p-ia Marion Ascilla, V. B. Ambrose, p-ia Ratkevičienė ir kiti.

Visiems suminėtiems asmenims tenka kreditas už musų organizacijos ugdymą net ir šiais sunkiais laikais.

Rezultatai.

Tai maždaug tokiose aplinkybėse Chicagos Lietuvių Draugija baigia šiuos metus. Negalima pasakyti, kad susidėjusios aplinkybės butų labai blogos draugijos gyvavimo atžvilgiu. Kaip matote, per šiuos metus draugija nepasitenkino merdėjimu, — ji augo ir iš dalies gal labiau sustiprėjo, kad galėtų atsispirti prieš staigmenas, jeigu tokios ateityje pasitaikys.

Taigi, bendrai imant, tais rezultatais, kurie per šiuos metus draugijos buvo atsiekti, galime buti pasitenkinę.

★

Balsavimai

Netrukus visiems nariams bus išsiuntinėti laiškai su ballotais. Kadangi tėra tik septyni kandidatai, o valdyba susideda iš septynių narių, tai balsavimas susives prie "už" arba "prieš". Vadinasi, balsuojama bus "už" kandidatus (vieną, du, kelis ar visus) arba "prieš" juos (visus ar tik atskirus).

Nariai yra prašomi balotus grąžinti, juo labiau, kad tai nesudarys jokio sunkumo, — užadresuotas konvertas bus pridėtas prie laiško. Jums reikės tik balotą išpildyti, įdėti į konvertą ir įmesti į pašto dėžudę. Atlikti tai juk labai lengva.

Kartu su laišku gausite ir vadinamąjį orderį draugijos metiniam koncertui. Tą orderį galėsite arba ofise išmainyti į reguliarį tikietą arba koncerto dienoje prie kasos. Tikietą gausite nemokamai, tik jums reikės federalės valdžios taksus apmokėti,—o tai tik keli centai.

Metinis Susirinkimas

Draugijos metinis susirinkimas įvyks sausio 21 d., 1944 m. Northwest Hall, 2403 West North Ave., masonų svetainėje ant trečių lubų. Direkcija nutarė toje vietoje ir tą dieną susirinkimą laikyti dėl to, kad senoji svetainė liko uždaryta ir susirinkimai ten nebegalima laikyti. Metiniame surinkime, kaip paprastai, bus išduotas auditoriaus raportas bei atlikti kiti reikalai.

Draugijos Vakaras

Chicagos Lietuvių Draugijos vakaras įvyks sausio 23 d. 1944 m. Sokol svetainėje, Kedzie ir 23 gatvė.

Programa bus visais atvejais puiki: dalyvaus chorai, solistai ir t. t. Koncertas prasidės 4:30 val. po pietų.

Harvey, Ill.

Pagerbė drg. Antaną Skirmontą.

Harvey Lietuvių Kulturos Draugijos kai kurie nariai gruodžio 4 d. pas draugus Rutkauskus surengė vakarienę drg. Antanui Skirmontui pagerbti. Ta pačia proga jam buvo įteiktos ir dovanos: laikrodėlis ir amžina plunksna. Tuo budu buvo įvertintas drg. Skirmonto veikimas draugijos gerovei. O reikia žinoti, kad jis nuo pat tos draugijos įsikurimo eina finansų sekretoriaus pareigas.

Vakarienė buvo linksma ir įdomi. Visi buvo tvarkos vedėjo pakviesti pasakyti po kelis žodžius, ir visi drg. Skirmontui linkėjo visokių gėrybių bei ir toliau darbuotis draugijos gerovei.

Paskui svečiai buvo pakviesti valgyti ir gerti. Moterims tai tikrai reikia atiduoti didelis kreditas, kadangi jos viską labai šauniai paruošė. Valgių buvo daug, įvairių ir gardžiai paruoštų. Nieko tad stebėtino, kad tas draugiškas ir linksmas pobuvis nusitęsė net iki 3 valandos ryto.

—Darbininkas.

KALĖDŲ PAKELIAI KARO BELAISVIAMS

Jung. Tautų karo belaisviai, nepaisant jų laikinos nelaimės, tinkamai ir tradicinėj dvasioj švęs Kalėdas, nes Amerikos Raudonasis Kryžius jau prieš kiek laiko visus paruošimus padarė. Kalėdų giesmės bus dainuojamos, žvakės papuoš švenčių iškilmes, bus lošimų ir visokių pasilinksminimų, visi gaus pakankamai tortų, saldainių ir kitų dovanų.

Maistas yra svarbiausias daiktas karo belaisviams ir to dėl Raudonasis Kryžius daugiausia maisto parupins. Daugiau negu 700,000 standartinių Amerikos Raudonojo Kryžiaus maisto pakelių, kiekvienas iš 11 svarų ir su specialiais Kalėdų ženkleliais ir sveikinimais, bus dalinami Jung. Tautų karo belaisviams per Tarptautinį Raudonojo Kryžiaus Komitetą.

Šiuos 700,000 pakelių gaus jugoslavai, belgai, francuzai, lenkai, olandai, norvegai ir graikai Vokietijoj ir kitose ašies šalyse Europoje, ir rusai belaisviai Suomijoj. Be cigaretų, tabako ir saldainių, jie turi kenuotos mėsos, pieno, pyragėlių, cukraus, marmalado, muilo ir kitų daiktų.

Amerikiečiams belaisviams Europoje 10,000 specialių Kalėdų pakelių buvo pagaminta ir išsiųsta į Geneva išdalinimui. Apvynioti gražia Kalėdų popiera ir kiekvienas turi kenuotos vištos, tortų, riešutų ir vaisių, "peanut butter", surio, marmalado, kavos, šokolado, cigaretų ir 12 spalvuotų žvakių ir dvi nosines. Junior Red Cross prie tų pridėjo 10,000 galvosukių, ir jie jau išsiųsti į Geneva kaipo Kalėdų dovanos Amerikos karo belaisviams.

Laivas Gripsholm, išplaukdamas iš šios šalies praeitą rudenį, vežė reikmenių Amerikos karo belaisviams Tolimuos Rytuos. Išvežta 140,000 Tolimiems Rytams maisto pakelių, kiekvienas svėrė 13 svarų, ir juose buvo visokių reikalingiausių daiktų. Dalį tų reikmenių gaus belaisviai ir sulaikytieji asmenys Filipinuose, o kitus belaisviai Japonijos okupuotose vietose.

Pinigai šiems maisto pakeliams buvo pristatyti Jung. Valstijų Armijos ir Laivyno, įvairių valdžių ir tautinių šalpos organizacijų, kitas reikmenes pristatė Amerikos Raudonasis Kryžius, Y.M.C.A. ir National Catholic Welfare Conference ir Federalė Valdžia.

—v—

Specializavosi Vedybose Su Kareiviais

—v—

Praėjusią savaitę Chicagoje buvo nagrinėjama byla ponios Etrel Deborah Crowe. Ji buvo kaltinama tuo, kad ištekėjo už kareivio Melwin T. Crowe, paskui vėl ištekėjo už kareivio Peter Vera. Iš abiejų algos ji gaudavo atlyginimą, kaip kareivio žmona.

Moteris prisipažino buvusi kalta. Amerikos spaudoje, tenka pasakyti, jau ne kartą buvo pranešimų, kad kai kurios moteriškės ėmė specializuotis vedybose su kareiviais tikslu gauti kareivių moterims skiriamas algas.

—v—

Laivas Nuskendo Michigan Ežere

SAUGATUCK, Mich. — Praėjusį sekmadienį, gruodžio 12 dieną, Michigan ežere siautėjo smarkus vėjas. Tarpais jo smarkumas siekė apie 60 mylių per valandą. Šitokiame vėjuje nelaimė ištiko 40 pėdų ilgio žvejų laivą Gotham. Jis sudužo, atsimušęs į Saugatuck prieplaukos krantą.

Laive buvo penki žmonės. Visi jie, manoma, bus žuvę. Dar vėlai sekmadienio vakare ieškota jų lavonų. Jie buvo žvejai Lou Gotham, laivo savininkas, jo du sunųs, Harley Jones ir Joneso sunus Bill.

JAUČIATĖS BLOGAI?
VISIŠKAI PALENGVINSITE SAU —ŠIUO MODERNIŠKU ŠVELNIU BUDU

● Kuomet kankinatės vidurių užkietėjimu—žarnos neveiklios, skauda galvą, nėra energijos—palengvinsite sau šiuo modernišku budu — kramtykite FEEN-A-MINT. Ši skoninga kramtoma guma vidurius luosuoja švelniai ir tikrai. Milionai žmonių naudoja FEEN-A-MINT. Tik pakramtykite FEEN-A-MINT einant gulti, naudokite tiktai pagal nurodymus ant pakelio. Sekantį rytą malonus palengvinimas pagelbės jums vėl jaustis puikiai.

10c

SUTAUPYK PINIGŲ!
musų Rug Ware House
150 naujų 9x12, $15 iki $89
250 neatsiimtų, 4x6 iki 9x12, 12x18. $5 iki $95.
50 TIKRI CHINESE, SOROUKS ORIENTALS
9x12. $59 iki $295. kai kurie nauji
Checker Cleaners—WARE HOUSE
100 krautuvių tik 1 Rug Ware House
1301 W. 63rd St., ENGlewood 9051
Šis skelbimas vertas $2.50 už kožną $50—virš $25 pirkinį.

J. P. VARKALA
VALSTIJOS REGISTRUOTAS AUDITORIUS
4148 Archer Ave.
Tel. Virginia 2114
Perkėlė Savo Raštinę į BRIGHTON PARKĄ
Su Income taksais ir kitais reikalais kreipkitės viršminėtu antrašu.

NATHAN KANTER

EXTRA! EXTRA! Permainytas vardas ir adresas.
MONARCH LIQUOR
Lietuviškas Žydukas
3529 S. HALSTED ST.
Phone YARDS 6054

TRIANGLE FUEL OIL

Švariai Deganti
PEČIŲ IR FURNASŲ ALYVA
"Gradės" dėl kiekvieno burnerio
DĖL ATSAKANČIO IR TINKAMO PATARNAVIMO KREIPKITĖS
TRIANGLE OIL CO.
2430 W. 26th STREET
Phone CANAL 2020

★★ **FOTOGRAFAS** ★★

CONRAD
FOTOGRAFAS
Studija įrengta pirmos rųšies su moderniškomis užlaidomis ir Hollywood'o šviesomis. DARBAS garantuotas.
420 W. 63rd St.
Tel. ENG. 5883-5840

VICTOR BAGDONAS
LOCAL & LONG DISTANCE MOVING
Perkraustom fornišius, pianus ir visokius rakandus bei štorus. Vežam į farmas ir kitus miestus. Žema kaina. Musų darbas garantuotas. Taipgi pristatome anglis į visas miesto dalis.
3212 So. Halsted St.
Šaukite Tel. VICTORY 0066

KODĖL KENTĖTI DĖL KOJŲ? **D-RO Blasczynskio** Gyduolės gaunamos vaistinėse, pagelbos Jums! BOROCYL Milteliai nuo niežėjimo, perdidelio prakaitavimo, prasto kvapsnio ir užkrėtimo odos, iššaukiančios atleto koją. BOROCYL skystis lengvoms žaizdoms, nuo perštėjimo, nudegimo, susižeidimų ir visokių odos ligų.
BOROCYL CO., 1200 N. Ashland Av. **Tel. BRUNS. 7209**

CRANE COAL COMPANY
5332 So. Long Avenue
Telefonas PORTSMOUTH 9022
WEST VIRGINIA Sijotos **$9.35**
STOKER COAL. Augštos rųšies, du sykiu plautos, Chemiškai prirengtos **$7.10**
BLACK BAND LUMP **$10.95**

Jei Kam Reikalingi Pinigai
Duodam PASKOLAS
ant Pirmų Morgičių
UŽ MAŽESNĮ NUOŠIMTĮ
BE KOMIŠINO
Patarnavimas Greitas ir Teisingas

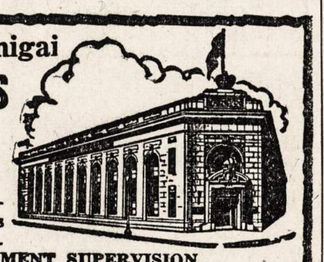

UNDER U. S. GOVERNMENT SUPERVISION.
STANDARD FEDERAL SAVINGS and LOAN ASSOCIATION of CHICAGO
JUSTIN MACKIEWICH, Pres. and Mgr.
4192 Archer Avenue • Virginia 1141

BUDRIKO JEWELRY IR DEIMANTŲ DEPARTMENTE RASITE DIDELĮ PASIRINKIMĄ DOVANŲ KALĖDOMS

Gerai įsigyti Kalėdoms šį naują gražų Parlor Setą už
$59.50
ir jusų seną setą.

Pas Budriką rasite naudingų dovanų dėl švenčių: Rakandų, visokių Radio, Lempų, Miegamo Kambario Setų; Dinettes, Kamodžių, Kėdžių, Stalelių, Karpetų, Pečių.

Krautuvė atidara kožną vakarą iki Kalėdų ir nedėliomis.

Jos. F. Budrik INC.
3241 SO. HALSTED STREET
Telefonas CALUMET 7237

BUDRIKO PROGRAMAI
WCFL 1000 K. nedėlios vakare 9:30 P. M.
WHFC 1450 K. ketvergo vakare 7:00 P. M.

Sophie Barcus
RYTINĖ RADIO VALANDA
—IŠ STOTIES—
W.G.E.S.
Kasdien nuo 8:45 val. ryto iki 9:15 val. ryto.
Subatomis nuo 8:30 iki 9:15 val. ryto.
Pirmadieniais taipgi 7:00 val. vakare.
Išgirskite vėliausias žinias muziką ir kitus įdomius pranešimus.

NAUJIENOS
THE LITHUANIAN DAILY NEWS
Published Daily Except Sunday by
The Lithuanian News Pub. Co., Inc.
1739 South Halsted Street
Chicago, 8, Ill.
Telephone CANal 8500

Subscription Rates:
$6.00 per year in Canada
$6.00 per year outside of Chicago
$8.00 per year in Chicago
3c. per copy.

Entered as Second Class Matter March 7th 1914 at the Post Office of Chicago, Ill., under the act of March 3rd 1879.

Naujienos eina kasdien išskiriant sekmadienius. Leidžia Naujienų Bendrovė, 1739 S. Halsted St., Chicago, Ill. Telefonas Canal 8500.

Užsakymo kaina:

Chicagoje—paštu:	
Metams	$8.00
Pusei metų	4.00
Trims mėnesiams	2.00
Dviem mėnesiams	1.50
Vienam mėnesiui	.75
Chicagoj per išsiuntinėtojus:	
Viena kopija	3c
Savaitei	18c
Mėnesiui	75c
Jungtinėse Valstybėse, ne Chicagoj,	
Metams	$6.00
Pusei metų	3.25
Trims mėnesiams	1.75
Dviem mėnesiams	1.25
Vienam mėnesiui	.75
Užsieniuose:	
Metams	$8.00
Pusei metų	4.00
Trims mėnesiams	2.50

Pinigus reikia siųsti pašto Money Orderiu kartu su užsakymu.

Čekų-Rusų sutartis

Čekoslovakijos prezidentas Eduardas Beneš nuvyko Maskvon dalyvauti Čekoslovakijos-Sovietų Sąjungos sutarties pasirašymo ceremonijoje. Parašus padėjo už Rusiją komisaras Molotovas, už čekus — ambasadorius Z. Fierlinger. Benešas buvo tiktai žiurovas, taip pat kaip ir SSSR "prezidentas" Kalininas.

Sutartis yra padaryta dviem dešimtim metų ir vadinasi "draugingumo, bendros pagalbos ir pokarinio bendradarbiavimo sutartis".

Maskva labai iškilmingai priėmė prezidentą Benešą, surengė jo pagerbimui bankietą Kremliuje, kuriame dalyvavo "pats" Stalinas, ir įdėjo jo atvaizdą į laikraščius.

Sutarties tekstas dar nėra paskelbtas, bet sovietų spauda rašo apie ją, kaipo apie didelės svarbos įvykį. Ji sako, kad tai pirmas žingsnis į **"naujos Europos"** suorganizavimą. Kas gi toje sutartyje yra ypatingo?

Pats savaime dokumento turinys, veikiausia, nieko sensacingo neparodys. Draugingumas, abipusė pagalba (ginantis nuo užpuoliko) ir bendradarbiavimas po karo tai — paprasti dalykai. Tačiau yra žinoma, kad Anglijos valdžia ir taip pat, matyt, Amerikos valdžia — buvo priešinga tam, kad čekoslovakai tartųsi atskirai su sovietais. Londonas, sako, kad keturis mėnesius sulaikė Dr. Benešą nuo važiavimo į SSSR sostinę. Tik Maskvos konferencijoje tas nesutikimas buvo išlygintas ir Čekoslovakijos prezidentas galėjo savo kelionę atlikti.

Tos konferencijos metu, gal but, buvo susitarta, kad sutarties projekte butų pakeisti tam tikri punktai, kuriems priešinosi anglai ir amerikonai. Kaip ten bebutų, sutarties svarba yra ne jos turinyje, o viena, tame, kad ji yra daroma **dabartiniu laiku** — kaip tik tuo laiku, kada vakarų demokratijos susikalbėjo su sovietų Rusija, kad po šio karo turės buti įsteigta **bendra tarptautinė organizacija** pasaulio taikai saugoti. Jeigu bus bendra organizacija, tai kam reikia **atskiros** apsigynimo sąjungos tarp Rusijos ir Čekoslovakijos?

Nuo ko ji Rusiją ir Čekoslovakiją gins? Juk karas yra vedamas su tikslu sumušti Vokietiją ir ją visiškai nuginkluoti. Kai Vokietijos militarizmas bus galutinai sutriuškintas ir "išrautas su šaknimis", tai Europos kontinente paliks tiktai viena stipri militarinė valstybė, Rusija.

Atskiros rusų-čekų apsigynimo sąjungos organizavimas prieštarauja kolektyvaus saugumo idėjai.

Kitas dalykas dar svarbesnis. Sovietų valdžia griežtai pasipriešino Lenkijos-Čekoslovakijos konferencijos sumanymui. Čia Maskvos tikslas pirmoje vietoje buvo **susilpninti Lenkijos poziciją,** kadangi sovietai turi ginčą su lenkais dėl sienų. Sustabdę paminėtos konferencijos steigimą, bolševikai pasiulė Čekoslovakijai "užvėją". Lenkai tuo budu tapo izoliuoti, ir Maskva dabar, tur but, tikisi, kad lenkai jau nebeturės drąsos priešintis jos pretenzijoms į rytines jų žemes; o jei priešinsis, tai vistiek nieko nepeš, nes niekas lenkų neparems.

Galima suprasti, kad Anglija ir Amerika, simpatizuodamos lenkams, kurie buvo pirmutiniai nacių užpulti šiame kare, nenorėjo, kad toks Stalino planas praeitų. Tačiau tai dar nėra "naujoji Europa".

Dabar prieiname trečią ir patį svarbiausiąjį punktą. Sovietų valdžia pasipriešino ne tiktai Lenkijos-Čekoslovakijos konfederacijos sumanymui. Ji pakartotinai sakė, kad ji esanti priešinga iš viso **bet kokioms mažųjų tautų federacijoms** centralinėje arba piet-rytinėje Europoje.

Maskvos argumentas yra toks, kad tos federacijos galinčios buti kada nors pavartotos kurios nors didelės valstybės prieš Rusiją. Kurios valstybės, niekas nežino. Po Vokietijos sumušimo ir nuginklavimo Europoje nebebus pavojingo Rusijai priešo. Bet Maskvos propaganda visą laiką kartoja, kad mažų valstybių burimasi į daiktą Rusijos pasienyje primenąs "sanitarinį kordoną", ir kad Rusija to nieku budu netoleruosianti.

Taigi sovietų valdžia daro sutartis **su atskiromis valstybėmis,** kad tų federacijų nebutų. Sutartis su Čekoslovakija, matyt, yra pirmas žingsnis šitą kryptimi. Vadinasi, "Naujoji Europa" pagal Maskvos planą bus serija Rusijos sutarčių su pavienėmis možomis valstybėmis, neduodant joms susijungti tarp savęs. Tai yra Stalino planas dominuoti Europą!

APŽVALGA

IRANO ALIEJUS UŽ BALKANŲ SLAVUS?

—v—

Teherano konferencija buvo daugiau militarinio, negu politinio pobudžio. Vienintelis teigiamas politinis tos konferencijos nutarimas tai Irano (Persijos) nepriklausomybės garantija. Jisai yra sveikintinas, nes kol Rooseveltas, Churchillas ir Stalinas nepadarė pareiškimo, kad Amerika, Britanija ir Rusija sutiko palaikyti "Irano nepriklausomybę, suverenumą ir teritorijos čielybę", ėjo įvairųs gandai.

Vienas gandas buvo, kad rusų ir anglų armijos, kurios okupavo Iraną, pasiliks jame ir po karo. Amerikos korespondentai rašė, kad Irano valdžia labai susirupinusi savo krašto ateitimi ir prašo amerikonų, kad jie nepasitrauktų iš Irano pirma rūsų ir britų.

Atrodo, kad šitą pavojų Iranui Teherano deklaracija pašalino.

Tačiau dabar kalbama, kad Stalinas padėjo savo parašą po deklaracija ne už dyka, bet atsilygindamas už "teises", kurias jisai gavo iš anglų Balkanuose. Balkanus anglai sutikę pavesti sovietų Rusijai, kaipo jos "įtakos sferą".

Todėl Anglija dabar remia Jugoslavijos "partizanus" ir jų vadą, komunistą "Tito", kuris vadinasi "Josip Broz", nors tikros jo pavardės niekas nežino. Reikšminga yra tai, kad tuojau po Teherano konferencijos sovietų kontroliuojamas "Jugoslavijos Išvadavimo" radio, kuris randasi Tiflise, pranešė, jogei yra sudaryta nauja Jugoslavijos valdžia, su Josipu Brozu priešakyje, ir kad Josip Broz-Tito esąs pakeltas į "maršalus" (kaip Stalinas, kuris yra kartu premjeras ir vyriausias armijos vadas su maršalo titulu).

New Yorko savaitraštyje "New Leader" vienas Washingtono korespondentas iškėlė aikštėn, kad **jau rugsėjo mėnesį** anglai susitarė su Maskva dėl "įtakos sferų" pasidalinimo Balkanuose ir Persijoje (Irane). Spalio 13 d. tas korespondentas rašė:

> "Slaptas susitarimas (deal) buvo padarytas, nedalyvaujant Jungtinėms Valstybėms. Susitarimas liečia įtakos sferų pasidalinimą tarp Britanijos ir Rusijos ir numato britų militarinės paramos teikimą Josipui Brozui (Tito), Partizanų komunistiniam kroatų vadui..."

Už dviejų savaičių, spalio 27 d., tas pats korespondentas pareiškė:

> **"Dabar galima paduoti daugiau žinių apie to slapto susitarimo (deal) pobudį. Atsilygindamas už hegemoniją (dominavimą) Balkanuose, Stalinas paveda britams hegemoniją Irane."**

Iš to išplaukia, kad Iranas (Persija) visgi nebus pilnai laisvas po karo. Jį kontroliuos britai.

Iranas britams rupi valdyti ne tiktai, kaipo **strateginė** teritorija Viduriniuose Rytuose, prieinanti prie Indijos. Bet jiems ne mažiau rupi **gausingi aliejaus šaltiniai** toje šalyje.

Rusai turi pakankamai aliejaus Kaukaze. Todėl jie leidžia Irane šeimininkauti anglams. O už tai anglai leidžia bolševikams "vaduoti" slavų tautas Balkanuose.

Amerikos kapitalistai norės turėti Irano aliejaus biznyje savo dalį. Todėl jie rems britų susitarimą su Stalinu: pardavimą slavų tautų už aliejų.

Bet Washingtonas raukosi dėl tos slaptos "prekybos" tarp britų ir bolševikų. Tačiau ar jisai sugebės ją sutrukdyti,

—v—

NORĖTŲ BUTI CENZORIUM?

—v—

Kieno įgaliotas, p. Juozas Tysliava, nori uždrausti "Naujienoms" kalbėti apie buvusiojo Lietuvos diktatoriaus "silpnumus" ir "klaidas"?

Kada to diktatoriaus rėmėjai savo organe drapstė purvais "Naujienų" redaktorių, nesisarmatydami net kartoti žandarų melus, tai p. Tysliava tylėjo.

Kada tie patys šmeižikai pylė pamazgas ant kitų partijų žmonių okupuotoje Lietuvoje (kai tie žmonės neturi galimybės atsiginti), tai jisai irgi tylėjo. Nors tai buvo **biaurojimai** tikrąja to žodžio prasme.

O "Naujienos" nieko nebiauroja. Kas jose rašoma, yra tiesa.

Butų galima nemalonios tiesos neminėti, jeigu ji butų praeities dalykas. Bet ex-diktatoriaus sekėjai stengiasi jo fašistiškas "idėjas" paskleisti tarp Amerikos lietuvių, kad jie padėtų jam atgauti savo "sostą" Lietuvoje. Todėl jų, o ne kieno kito, dėka klausimas apie Smetoną ir jo nusigyvenusį režimą neišnyksta iš "dienotvarkės".

Kiekvienas, kas turi akis, gali matyti, kad propaganda už Smetonos režimo grąžinimą Lietuvon yra vanduo ant maluno **Lietuvos nepriklausomybės priešams.** Nepriklausoma Lietuva atsisteigs, kaipo demokratinė valstybė, arba ji neatsisteigs.

—v—

Norvegų studentus išvežė Vokietijon

—v—

ŠTOCKHOLMAS, Švedija, gr. 10 d. — Praeitą naktį okupacinė vokiečių valdžia išvežė Vokietijon pirmą grupę Norvegijos studentų.

Grupę sudaro apie 100 studentų, kurie bus naudojami įvairiems prievartos darbams. Švedų valdžia protestavo prieš studentų išsiuntimą, bet vokiečiai nekreipė dėmesio į protestus.

Patirta, kad sužeistas vokiečių kovos laivas "Tirpitz" dar tebestovi Norvegijos uoste.

—v—

—Sovietų armijos karininkai lankėsi pietų Italijos frontuose.

—Gen. Rommel paskirtas vyriausiu karo vadu kovai prieš sąjungininkų invaziją Europoj.

—Atsakomingi Amerikos slavų kongreso pareigunai pasitraukia, nes sovietų agentai deda pastangas viską uzurpuoti.

—Franz von Papen matėsi su turkų prezidentu Inonu.

INSURANCE

(APDRAUDA)

- **PILNĄ APDRAUDĄ AUTOMOBILIAMS**
- **APDRAUDĄ NAMŲ NUO UGNIES**
- **APDRAUDĄ RAKANDŲ**
- **APDRAUDĄ NUO VAGIŲ**
- **APDRAUDĄ LANGŲ**
- **TAVERNŲ ir namų savininkų, kurioje randasi tavernai, Public Liability apdrauda.**
- **KARO NUOSTOLIŲ apdrauda**

NAUJIENŲ
Raštinėje per
A. RYPKEVIČIŲ
1739 S. Halsted St.

Raštinė atdara kas vakaras iki 8. Šeštadieniais iki 4 val. po pietų. Sekmadieniais uždaryta.

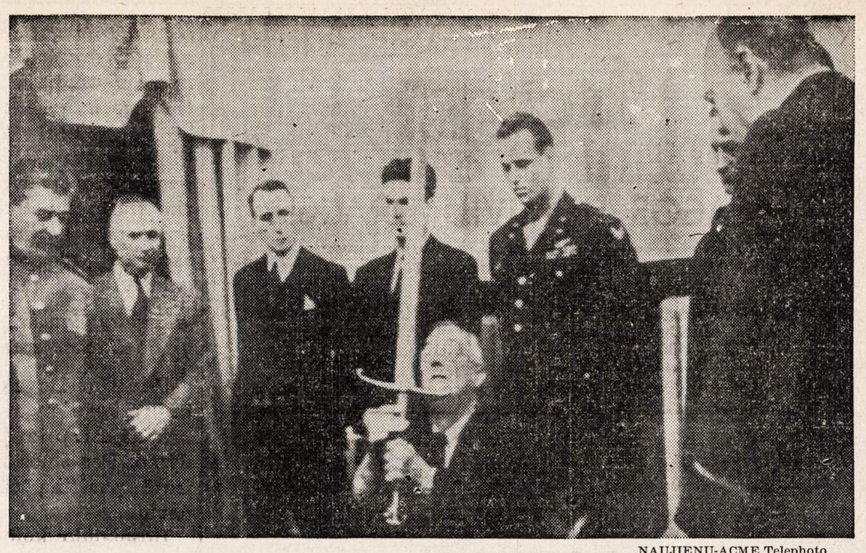

NAUJIENŲ-ACME Telephoto

Teherano konferencijoje premjeras Churchill padovanojo nuo Anglijos žmonių kardą Stalingrado gyventojams. Stalinas, kuris stovi toli po kairei, priėmė tą kardą. Elliot Roosevelt stovi prie prezidento, o Churchill yra po dešinei.

PASTABOS

(Tęsinys)

KAIP BIMBA, MIZARA IR KO. DARBAVOSI HITLERIO NAUDAI

"Laisvė" 1940 metų rugpiučio 29 d. štai ką rašė:

"Roosevelto valdžia kariškai remia Anglijos karalių orlaiviais ir ginklais, bet tarp Anglijos imperijos ir Vokietijos imperijos nėra jokio skirtumo. Ir žioplos yra pasakos, buk Vokietija užpulsianti Ameriką."

Toliau sako:

"Jungtinių Valstijų valdžia susitarė su Kanados valdžia... Jeigu Hitleris bandytų pulti Kanadą, sumušęs Angliją, tai musų šalis be jokių ceremonijų bėgtų Kanadai pagalbon. Tačiau visas šitas biznis yra vienpusiškas. Kanada paskelbė karą Vokietijai be musų šalies sutikimo bei leidimo. Ji yra Anglijos talkininkė. Šis Roosevelto žygis reiškia nieką kitą, kaip tik brukimą šios šalies į karą per užpakalines duris. Mes jau padaromi kariniais talkininkais kariaujančios Anglijos talkininkės. Žmonių nebuvo atsiklausta. Ir taip kasdien karo pavojus didėja. Veikiausia šitaip aplinkiniais keliais musų kraštas ir bus įtrauktas į europinę skerdynę. Mat, tiesiai ir atvirai eiti karan valdžiai neparanku: ji bijo žmonių. Žmonės priešingi šiam karui. Tą puikiai supranta valdžia ir todėl (Rooseveltas) šuntakiais eina prie karo."

Kieno šitie virš cituoti žodžiai: Goebbelso ar paties Hitlerio? Visai ne: **tai musiškių penktakojų** (Bimbos, Mizaros ir kitų) balsas, paimtas iš pačios "Laisvės" editorialo. Balsas tų žmonių, kurie dabartiniu laiku diena iš dienos socialistus kolioja pronaciais. Šiandien tie gaivalai (komunistai) užsidėję patriotizmos kaukes žvejoja sau dolerius iš nesusipratusių komunistinės spaudos skaitytojų, tuo darydami gražų sau pragyvenimą.

KAI PRUSEIKA DAR PROTAVO

Kada L. Pruseika vadovavo sklokai, tada jisai neretai ir vykusiai pakedendavo komunizmo didžiąsias žvaigždes. "Naujojoj Gadynėj" spalio 12 d. 1933 m. L. Pruseika štai ką rašė:

> "Štai lietuviškam "Komuniste" (num. 6, 1931 m.) išverstas straipsnis V. Knorino. Knorinas skaitosi žymiu Rusų Komunistų Partijos teoretiku. Tas teoretikas rašo apie padėtį Vokietijoj (pabaigoj 1931 metų) sekamai: "Kad nuversti buržuaziją, reikia sunaikinti socialdemokratiją... Komunistų Partija veda ir ves nenuilstamą kovą prieš visą socialdemokratiją ir ypatingai prieš 'kairiąsias' socialdemokratijos frakcijas, kad sudaužyt paskutinį buržuazijos barjerą... Socialdemokratija veidmainingai gąsdina mases fašizmu... fašizmą galima sudaužyt, kovojant pirmoj eilėj prieš socialdemokratiją."

Šiuos žodžius pacitavęs, L. Pruseika duoda į kailį Knorinui sekamai:

> "Įsitėmykit, kad taip buvo rašoma tuomet, kuomet fašizmas labai smarkiai augo. Ne prieš fašizmą atsuka savo ginklą Knorinas, bet prieš visą socialdemokratiją, net neatskirdamas vadų nuo minios. Žinoma, kuomet toks teoretikas mano, kad pirmoj eilėj reikia sunaikinti visą socialdemokratiją ir kad ją sunaikinus susinaikins ir fašizmas, tai apie kokį nors bendrą frontą su socialdemokratais negali buti nei kalbos. Ir todėl Knorinas apie bendrą frontą nei žodeliu neprisimena. Tai ve, kokiu "mokslu" buvo maitinami Vokietijos darbininkai 1931-32 metais. Tokių straipsnių, kaip Knorino buvo šimtai. Kuomet kas kalbėjo apie fašizmo augimą, tai jie juokėsi ir sakė, kad tai tik gąsdinimas. Tiktai paskutinėj minutoj, pradžioj šių metų, kuomet Hitlerio kompanija urmu ir piestu veržėsi į valdžią, kuomet fašizmo giltinė pasirodė prieš akis, tokie Knorinai pasiulė bendrą frontą visai socialdemokratijai, kurią jie per tris-keturis metus skaitė pavojingesne už fašizmą! Bet koks gi gali buti nuoširdus "bendras frontas" su žmonėm, kuriuos tu rengeisi sunaikinti ir išnaikinti, kaip pavojingiausius žalčius? O Knorinai net to paprasčiausio dalyko nežinojo. Kodėl nežinojo? Todėl, kad jų galvoj užsidegė trečio periodo ugnis ir jiems jau išrodė, kad ne šiandien—ryt prasidės revoliucija. Keli milionai balsuotojų jiem jau išrodė "Raudonoji Armija", kuri eina į mušius."

Tai šitaip tada L. Pruseika Kominterno kardinolam vanojo politinį kailį. Dabar, nors tu jam ir kuolą ant galvos tąšyk, Pruseika ant komunistų partijų vadų bei Stalino nieko priešingai nerašys, nors pastarieji ir žiopliausiai nukalbėtų.

— P. Kručas.

—v—

Sunaikino penkis nacių narlaivius

—v—

LONDONAS, gr. 12 d. — Britų karo laivai ir aviacija sunaikino penkis vokiečių narlaivius, o tris sunkiai sužeidė, paskelbė admiralitetas.

Apie 20 vokiečių narlaivių tykojo užpulti stiprų sąjungininkų kanvojų, kai aviacija juos užpuolė. Vokiečiai nepajėgė užpulti ant kanvojaus, nes daugiau negu 99% jame plaukusių laivų pasekmingai pasiekė paskyrimo uostus.

Kovos su vokiečių narlaiviais tęsėsi dvi dienas ir dvi naktis.

"NAUJIENOSE" REMKITE TUOS, KURIE GARSINASI

$40,000,000 SUKELTA KREISERIUI NUPIRKTI

Chicagos tautnės grupės varė vajų karo bonams parduoti. Tikslas buvo sukelti bonų pardavimu $35,000,000 Jungtinių Valstijų karo laivui kreiseriui.

Sekmadienį vajaus baigimui buvo rengiamas mitingas Medinah Temple patalpose. Tautinės grupės atsiekė tikslą. Faktinai jos atsiekė tikslą su kaupu, nes pardavė šiam tikslui bonų suma $40,000,000.

Galima sakyti, kad tautinės Chicagos grupės įteikė Dėdei Samui Kalėdų dovaną.

Be to, vajaus pirmininkas Profanti pranešė, kad 29 tautinės grupės dar $2,825,000 bonų šiame vajuje pardavė. Dabar šitos grupės pradės vajų sukelti, bonų pardavimu, $35,000,000 pastatymui 100 nardančių bombonešių (dive bombers).

NAUJIENŲ-ACME Telephoto

Radiofoto iš Berlyno. Paveiksle vaizduojamos armijos virtuvės miesto gatvėse, kur yra maitinami dėl bombardavimo nukentėję gyventojai. Paveiksle matosi dar neužgesintas gaisras.

DYLERIAI TURI PADUOTI REIKALAVIMUS RACIONAVIMO PINIGĖLIŲ

APSKAIČIAVIMUS TURI PADUOTI IKI TREČIADIENIO

—v—

Kainų Administracijos Ofisas įspėjo krautuvių savininkus, parduodančius maisto reikmenes, kad iki trečiadienio jie turi apskaičiuoti, kiek jiems reikės racionavimo pinigėlių — tokens.

Kas tie "pinigėliai" yra? Well, jau buvo spaudoje pranešta, kad kitais metais stempų vertė ketvirtoj racionavimo knygelėje bus didesnė. Racionavimo stempoms iškeisti bus vartojami tie vadinami tokens arba pinigėliai.

Juos krautuvių savininkai galės gauti iš urmininkų, o šie iš bankų, su kuriais daro biznio tranzakcijas.

Kalbami pinigėliai bus dviejų spalvų — vieni raudoni, kiti mėlyni. Raudonųjų pradžioje bus pagaminta 1,100,000,000. Jie bus vartojami mėsos ir riebalų punktams, o mėlynųjų iš karto padarys 900,000,000. Jie bus vartojami procesuotam maistui. Pinigėlių gaminimas jau prasidėjo Cincinnati mieste.

—v—

Išleido Indžionkšeną Prieš Saldainių Firmą

—v—

Jungtinių Valstijų Distrikto Teismo teisėjas Philip L. Sullivan pirmadienį išleido indžionkšeną prieš Sisco-Hamilton Co., kuri gamina saldainius. Kompanijos dirbtuvė randasi adresu 514 So. Loomis street. Kompanija yra kaltinama tuo, kad samdžiusi darbui vaikus ir nusižengusi įstatymui, kuris apsaugo nepilnamečių darbą.

Pirkite tose krautuvėse, kurios garsinasi "NAUJIENOSE"

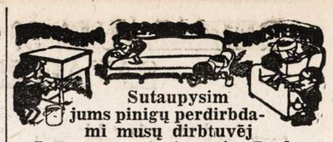

Sutaupysim jums pinigų perdirbdami musų dirbtuvėj Jusų seną setą į naują. Darbas garantuojamas.

ARCHER AVENUE FURNITURE MFG.
JOS. KAZIKAITIS, Savininkas
Telefonas LAFAYETTE 3516
4140 Archer Ave.

Naturalė Išvaizda
Naujų VELVATONE DANTŲ PLEITŲ

VARTOJAMAS NAUJAS PLASTIC MATERIOLAS NATURALĖS GUM SPALVOS DANTŲ PLEITOMS

NAUJOS RŪŠIES **VELVATONE** DANTŲ PLEITOS
$12.50
iki $39.50 už kiekvieną.

Neatsiduoda. Be skonio. Naturalės spalvos. Neblunka. Visoj šaly žinomos dantų pleitos. Permatomos crystal clear pleitos. Plunksnos sunkumo, sanitarės. Patenkinimas garantuotas. Materiolas labai panašus į gamtinį. Vienos dienos talsymų patarnavimas. Nemokamas apskaičiavimas.

Darome pleitas įspaustas ir gautas tik iš laisniuotų dentistų

HEJNA BROS. DENTAL PLATE CO.
1724 S. Ashland 2nd Fl. Mon. 9251
Atidra nuo 9 iki 8. Šeštad. nuo 9 iki 4
KALBAME LIETUVIŠKAI
3945 W. 26 St. 2nd Fl. Law. 2908
30 N. Dearborn Rm. 806, Sta. 9649
Vidurmiesčio val. 9—6. Antradienį ir ketvirtadienį nuo 9 iki 7.

Iš Keistučio Klubo Choro Priešmetinio Susirinkimo

—v—

Ketvirtadienio vakare, gruodžio 9, įvyko Keistučio Klubo Choro pamokos. Papraktikavus keletą dainelių, vadovaujant panelei Lucille Dagis ir neatsilankant mokytojai Onutei Metricks, sužinota, kad mokytoja nesijaučia gerai, yra susirgusi. Tat, palinkėjus gerbiamai mokytojai sveikatos, eita prie susirinkimo, kuris pripuolė priešmetinis ir kuriame buvo išrinkta nauja valdyba ateinantiems 1944 metams, taipgi nutarta kiti Choro reikalai bei parengimai.

Į valdybą išrinkti gabūs ir darbštūs Choro nariai: pirm. Robert (Bob) Trionis, vice-pirm. panelė Catherine Poremskis, rašt. p-lė Aldona Mažeikiutė, kasierium N. Klimas, korespondentu F. T. Puleikis, gaidų tvarkytoja panelė Albina Dagis.

Nutarta rengti bendrą parengimą su klubu. Reiškia, rengs Keistučio Choras ir Keistučio Klubas savo nariams kareiviams, kurie tarnauja ginkluotose Suvienytų Valstijų jėgose, jų pagerbimui ir jų naudai, didelį ir įdomų parengimą. Klubas jau turi tam darbui išrinkęs savo komisiją. Dabar išrinko ir choras komisiją, į kurią ėjo Lucille S. Dagis, Aldona Mažeikiutė ir Catherine Poremskis.

Taipgi nutarta turėti Christmas Party gruodžio 18 d. Tam parengimui komisija išrinkta: Aldona Mažeikiutė, Julia Sačauskas ir Lucille S. Dagis. Tikimasi, kad ta komisija surengs šaunią Christmas Party.

Pagaliau jau yra nutarta ir tikietai yra platinami Keturių metų sukaktuvių Choro gimtadienio parengimui, kuris įvyks sausio 15 d. Komisija (Bob Trionis, Genevieve Ruibis ir Catherine Poremskis) pareiškė, kad šiam parengimui bus iškeptas brangus tortas ir atsilankę gaus jo veltui; taipgi bus durų prizai ir šokiams gros puiki muzika.

Prisiminta ir Choro rėmėjai, kurių Choras turi gražų burelį gerbiamų inteligentų, profesionalų, biznierių ir šiaip geraširdžių, ir Choro gimtadienio proga parengime jie bus pagerbti.

— Motinos Sunus.

PERŽVELGUS "NEPRIKLAUSOMOS LIETUVOS KALĖJIMUOSE" KNYGELĘ

Šitą brošiuraitę parašė ilgus metus gyvenęs Rusijoje Zigmas Angarietis. Jisai buvo ne tik Lietuvos komunistų vadas, bet kartu ir Amerikos lietuvių komunistų draugas ir instruktorius. Jis dažnai rašinėdavo Amerikos kairiasparniams, ir vėliau dešiniesiems komunistams duodavo velnių už bandymą flirtuoti su "lietuviška buržuazija". Angarietis buvo kaip ir koks koštuvas, kuris skyrė "gryną" komunistą nuo "ne-gryno".

Savo brošiuraitėje jis daug kalba apie Lietuvos komunistus, kurie buvo persekiojami ir kankinami kalėjimuose. Brošiuros 18-tame puslapy jis prisimena žinutes apie Utenos žvalgybos darbus, kaip ji tardo suimtus asmenis. Akcentuoja, kad panašiai elgiasi ir kitose vietose Lietuvos budeliai.

Pasakoja, jogei Lietuvos valdžios atstovai oficialiai siuntė žmogžudžius nužudyti Kapsuką ir jį, Angarietį. Už tai tiems valdžios atstovams nebuvo jokios bausmės skirta. Priešingai: buvo areštuotas ir nužudytas tas asmuo, kuris nemokėjo ar nenorėjo tą žmogžudybę įvykdyti.

Pažiurėkime tačiau, ką rašo laikraštis "Socialdemokratas". Jame skaitome: Žvalgyba kai kuriuose savo skyriuose ne kartą jau yra pasižymėjusi ne tiek areštais, kiek mušimais. Bet tokių mušimų, kaip įvykę Utenoj, gal seniai jau yra buvę. Muštuosius teko apžiurėti Panevėžio kalėjime. Apžiurint dalyvavo daktaras ir prokuraturos atstovas. Perkeris nebuvo nužudytas. Jį slaptai išgabeno iš Kauno kalėjimo ir dabar jis yra kalėjimo sargu Karaliaučiuje.

Z. Angarietis pasistengė akcentuoti tuos visus žiaurius Lietuvos budelių darbus. Jis buvo ištikimas komunistiškai idėjai ir buvo senas komunistas. Bet kada komunistiška "idėja" užpludo Lietuvą 1940 metais, tai komunistai nepaprašė Angariečio nė į svečius atvažiuoti į Lietuvą iš Rusijos ir pamatyti, kaip jo draugučiai įvedė ten naują tvarką — komunistišką "gerovę" — jau nekalbant apie davimą jam kokio komisaro džiabo.

Kaip greitai Z. Angarietis buvo užmirštas ir apleistas savo idėjos draugų! Komunistams užpludus Lietuvą nebuvo suminėti ne vienu žodeliu buvę amerikiečiai Julius Daubaras ir Paul Zalpis. Juk, kaip Daubaras, tai sėdėjo net Kauno "bastilijoj" — kalėjime, buvo komunistų kankinys. Mes matydavom Amerikos lietuvių komunistų laikraščiuose "Vilny" ir "Laisvėje" nutrauktus jų paveikslus.

Jau daug laiko pračjo. Jie užmiršti, ir niekas tur but apie tuos smarkius komunistus nieko nežino. O gal Angarietis rašo apie išgabentus į giliąją Rusiją Lietuvos žmones, apie jų vargus. Gal rašo kur nors pasislėpęs, kokiame Sovietų Sąjungos kamputy, jei jis dar yra gyvas.

— R. Š.

—v—

Politikieriui Nemaloni Žinia

—v—

SPRINGFIELD, Ill. — Amerikos politikierių tarpe yra nemažai tokių asmenų, kurie gali mainyti kailį pagal tai, kaip vėjas pučia. Jie gali buti republikonais ar demokratais, atsižvelgdami koks balsuotojų sentimentas reiškiasi. Tačiau ne visuomet jie džiaugiasi pasisėkimu.

Štai valstijos senatorius Nicholas L. Hubbard buvo išrinktas kaipo demokratas. Budamas senatoriu, sako valstijos politikų stebėtojai, Hubbard pamatęs, jogei balsuotojų tarpe kyla pritarimas republikonams. Taigi senatorius dažnai nutoldavo nuo demokratų pozicijos ir pasirodydavo esąs palankus republikonams.

Jis tikėjosi ateinančiose nominacijose gauti republikonų paramą. Bet dabar skelbiama, kad jo distrikte kandidaturą nominacijai republikonų sąrašu stato Lawrence W. Rotz iš Decatur. Ir republikonų partijos vadovybė remsianti jo, o ne Hubbardo, kandidaturą. Buvusio demokrato šansai laimėti nominaciją visai sumažėję.

—v—

LIETUVIAI

GYDYTOJAI IR DENTISTAI
Amerikos Lietuvių Daktarų Draugijos Nariai

Phone CANAL 6122
Dr. S. BIEŽIS
GYDYTOJAS IR CHIRURGAS
2201 West 22nd Street
Valandos nuo 1—3 ir 7—8
Seredomis ir Nedėl. pagal sutartį
Rez. 3241 W. 66th Place
Phone REPublic 7868

Ofiso Tel. VIRGINIA 0036
Rezidencijos telefonas
BEVERLY 8244
DR. T. DUNDULIS
GYDYTOJAS IR CHIRURGAS
4157 ARCHER AVENUE
Ofiso valandos:
nuo 1 —3 ir nuo 6—8:30 val. vak.
Trečiadieniais pagal sutartį.

DR. F. Pulsucki Le Van
DR. GRACE ILIFF
GYDYTOJAS IR CHIRURGAS
Valandos kasdien—2—4 ir 7—9 vak.
Ketvirtadieniais tik pagal sutartį
1957 W. Garfield Blvd.
Cor. Damen. HEMLOCK 6699

A. Montvid, M. D.
West Town State Bank Bldg.
2400 WEST MADISON STREET
Val.: 1 iki 3 popiet. 6 iki 8 vak.
Telefonas SEELEY 7330
Namų telefonas BRUNSWICK 0597

Telefonas YARDS 3146
DR. V. A. ŠIMKUS
GYDYTOJAS IR CHIRURGAS
IR AKINIUS PRITAIKO
744 W. 35th Street
Valandos: 11—12; 2—4 ir 6:30—8:30
Pirmadieniais tik nuo 2—4 ir 6:30—8:30. Šventadieniais: 11—12.

DR. STRIKOL'IS
Gydytojas ir Chirurgas
Ofisas 4645 SO. ASHLAND AVE.
Ofiso val.: nuo 2 iki 4 ir nuo 6 iki 8 val. Nedėlioj pagal susitatrimą.
Ofiso tel. YARDS 4787
Namų tel. PROSPECT 1930

DR. C. Z. VEZEL'IS
DENTISTAS
4645 So. Ashland Ave.
arti 47th Street
Telefonas YARDS 2246
Valandos: nuo 9 iki 8 vakaro
Seredoj pagal sutartį.

DR. BRUNO J. ZUBRICK'AS
GYDYTOJAS IR CHIRURGAS
NAUJOJE VIETOJE
2403 West 63rd St.
VALANDOS: 2—4 popiet ir 7—9 vakaro, trečiadieniais ir sekmadieniais pagal susitarimą.
Telefonas HEMLOCK 7899
Namų tel. HEMLOCK 0333

KITI LIETUVIAI DAKTARAI

Tel. HEMLOCK 5849
Res. Tel. HEMLOCK 2324
Dr. Peter T. Brazis
GYDYTOJAS IR CHIRURGAS
6757 S. Western Ave.
VALANDOS: 1 iki 3 ir nuo 7 iki 9
Treč. ir Sekm. susitarus.

Dr. Emily V. Krukas
GYDYTOJA IR CHIRURGAS
4146 Archer Avenue
Ofiso Tel. LAFayette 3210
Res. Tel. LAFayette 0094
Jeigu Neatsiliepia—
Šauk KEDZIE 2868.
VALANDOS:
Pirmad., Antrad., Ketvirta. 6—9 v.
Penktad. nuo 8:30 iki 9:30 vakaro,
Šeštad. 6 v. vak. iki 9:30 vak. Trečiad. ir Sekmad. pagal susitarimą.

DR. MARGERIS
3325 So. Halsted St.
Valandos: nuo 10 iki 2
ir nuo 6 iki 8.
Sekmadieniais nuo 10 iki 12
Phone YARDS 7299

Daktarai Žilvičiai
GYDYTOJAS IR DENTISTAS
Naujoj Vietoj
3246 So. Halsted St.
Telefonas CALumet 7358

AKIŲ SPECIALISTAI

DR. VAITUSH, OPT.
LIETUVIS

Mano 20 metų praktikavimas jusų garantavimas.
Optometrically Akių Specialistas
Palengvina akių įtempimą, kuris esti priežastimi galvos skaudėjimo svaigimo, arba aptemimo, nervuotumo, skaudamą akių karštį, atitaiso trumparegystę ir toliregystę. Prirengia teisingai akinius. Visuose atsitikimuose egzaminavimas daromas su elektra, parodančia mažiausias klaidas. Speciali atida atkreipiama į mokyklos vaikus.
Atitaisome akių color blind.
VALANDOS: nuo 10 ryto iki 8 val. vak. Seredomis uždaryta, o Nedėlioj pagal sutartį.
Daugely atsitikimų akys atitaisomos be akinių. Kainos pigiau kaip pirma.
4712 South Ashland Av.
Phone YARDS 1373.

Dr. G. SERNER
LIETUVIS AKIŲ GYDYTOJAS
25 metų patyrimas

Tel. Yards 1829
Pritaiko Akinius
Kreivas Akis
Ištaiso.
Ofisas ir Akinių Dirbtuvė
3401 SO. HALSTED ST.
kampas 34th St.
Valandos nuo 10 iki 4, nuo 6 iki 8
Nedėlioj pagal sutartį.

DR. KARL NUKRAT
(NURKAITIS)
Pritaiko atsakomingai akinius už prieinamą kainą ir ant lengvų išmokėjimų.

3241 S. Halsted Street
PHONE CALUMET 4591
RAKANDŲ KRAUTUVĖ

KITATAUČIAI

DR. HERZMAN
IŠ RUSIJOS
Gerai lietuviams žinomas per 39 metus kaipo patyręs gydytojas chirurgas ir aukušeris.
Gydo staigias ir chroniškas ligas vyrų ir moterų ir vaikų pagal naujausius metodus. X-Ray ir kitokius elektros prietaisus.
Ofisas ir Laboratorija
1031 W. 18th St. netoli Morgan St.
Valandos nuo 10—12 pietų ir nuo 6 iki 7:30 val. vak. kiekvieną dieną, išskiriant šeštadienio vakaro ir nedėliomis.
Tel. CANAL 3110.
Rezidencijos telefonas:
Superior 9454 ar CENTRAL 7464

DR. CHARLES SEGAL
GYDYTOJAS IR CHIRURGAS
4729 S. Ashland Ave.
(2-tros lubos)
Ofiso Telefonas: YARDS 0554
Jei neatsišaukia šaukite—
Res. Tel.: MIDWAY 2880
OFISO VALANDOS:
Nuo 10 iki 12 val. ryto, nuo 2 iki 4 val. popiet ir nuo 7 iki 8:30 val. vak.
Sekmad. nuo 10 val. iki 12 dieną.

REMKITE TUOS, KURIE GARSINASI "NAUJIENOSE"

KEEP SAVINGS WORKING 'TILL VICTORY!

PASKOLOS ILGIEMS METAMS MĖNESINIAIS ATMOKĖJIMAIS

Su Karo Bonais duodami gražus, permatomi konvertai.

Raštinė atdara nuo 9 val. ryto iki 7 val. vakaro.
Šeštadieniais nuo 9 ryto iki 2 po pietų

UNIVERSAL Savings and Loan Association
1739 So. Halsted Street, Chicago 8, Ill.

REIKALAUJA 30 VALANDŲ DARBO SAVAITĖS PO KARO

Šiomis dienomis Chicagoj buvo laikoma Illinois valstijos C.I.O. unijų konvencija Hamilton viešbuty. Konvencijoje atstovauta 270 994 darbininkų, C.I.O. unijų nariai.

Konvencija priėmė keletą svarbių rezoliucijų. Ir viena svarbiausių rezoliucijų siejasi su pokarinių laikų planavimu. Ši rezoliucija reikalauja, kad po karo butų įvesta Amerikoje 30 valandų darbo savaitė. 30 valandų darbo savaitė reiškia daugiau darbo didesniam skaičiui darbininkų.

Be to, rezoliucija reikalauja už 30 valandų darbą mokėti tokias algas, kokias šiandien darbininkai gauna už 40 valandų darbą. Tai reiškia, kad konvencija reikalauja didesnės perkamos pajėgos darbininkams. Dalykas toks, jogei pagaminamas prekes reikia parduoti. O joms nupirkti reikia, kad darbininkai turėtų stiprią perkamąją pajėgą. Jeigu milionų darbininkų perkamoji pajėga sumažės, tai šalį ištiks gal aršesnė depresija, negu ta, kuri užgavo ją 1929 metais ir tęsėsi iki pat šio karo.

Kitas C.I.O. konvencijos reikalavimas yra, kad darbininkams butų garantuojama tam tikra metinė alga. Prieškariniais laikais dauguma darbininkų nežinojo kiek jie uždirbs. Jie dirbo šiandien ir atrodė, kad darbo bus užtektinai ilgesniam laikui. Bet pasitaikydavo, kad samdytojai atleisdavo juos iš darbo ir jie nežinojo kada gaus vėl darbo. Jie net nežinojo, ar tais metais dar gaus progos užsidirbti pragyvenimui. Dabar konvencija reikalavo naujos įmonių praktikos: jeigu įmonės samdo darbininkus, tai jos turėtų garantuoti nors tam tikrą minimumą darbo, tam tikrą minimumą pajamų metuose.

Visi žino, kad darbininkai, vyrai ir moters, kaip ir kitų pašaukimų žmones, suserga. C.I.O. konvencija reikalavo, kad Jungtinių Valstijų įmonės priimtų praktiką mokėti algas už visą tą laiką, kurį darbininkai ar darbininkės serga.

Dar svarbi rezoliucija buvo ta, kuri reikalauja patobulinti Socialinio Saugumo įstatymą. Tuo tikslu yra paruoštas Kongresui bilius. Jo autoriai yra Wagner-Murray-Dingell.

Konvencija užgyrė mėro Kelly planą išpirkti Chicagos tranzito kompanijas ir valdyti bei operuoti jas kaipo miesto nuosavybę. Ji užgyrė federalinės valdžios programą subsidijas teikti farmų produktams ir reikalavimą suteikti kareiviams progos balsuoti ateinančiuose rinkimuose.

—v—

15 Metų Vaikas Suimtas Ryšium Su Merginos Mirtimi

GRAND RAPIDS, Mich. — Policija suėmė David Filgas, 15 metų vaiką. Jis yra aukštesnėsės mokyklos mokinys.

Praėjusį šeštadienį, gruodžio 11 dieną, automobily, kurį vaikas važinėjo, buvo rasta apdegusi ir negyva mergina Patricia Winters, 17 metų. Filas irgi buvo užtiktas apdegęs ir lyg netekęs sąmonės.

Aplink mergaitės kaklą buvo apsukta viela. Klausinėjamas, vaikas aiškino, jogei jis ir Patricia Winters kurį laiką draugavo. Praėjusį šeštadienį jiedu abu buvo šokiuose, kuriuos rengė mokykla. Vykdami namo jie gėrę daug vyno ir abudu pasigėrę. Po to sustabdę automobilį prie kelio. Kas vėliau atsitiko, jis, Filas, nebeatsimenąs.

Daromas tolesnis įvykio tyrinėjimas. Tyrinėtojai sako, jogei mergina darydavo datas su kitais jaunuoliais, o Filas buvęs pavydus.

—v—

Krautuvių Savininkai Siulo Darbus Buvusiems Kareiviams

Illinois Federation of Retail Association pasiuntė valstijos Selective Service direktoriui, pulkininkui Paul G. Armstrongui, laišką. Laiško autoriai aiškina, kad jie norėtų gauti darbui asmenis, kurie buvo paleisti iš kariuomenės.

—v—

Užėjo Šaltas Sezonas

Oro biuras pranešė pirmadienio rytą, kad 6 valandą temperatura Chicagoje siekė 5 laipsnius aukščiau zero. Vėliau išleistas pranešimas sakė, jogei 8 valandą ryto temperatura nukrito dar žemiau ir siekė 4 žemiau zero.

Pernai tą pačią dieną temperatura buvo 3 laipsniai aukščiau zero. Oro biuras pranašavo šaltį ir naktį į antradienį.

NAUJIENŲ-ACME Telephoto

Thomas H. Robinson, p-s Alice Stoll kidneperis, pakeitė savo pasakojimą, kai federaliame teisme prasidėjo jo bylos svarstymas.

SPORTAS

★

Talun vėl risis South Chicagoje

—v—

Gruodžio 15 d. (trečiadienį) milžinas Wladyslov Talun, Vilniaus krašto lietuviškas totorius, vėl risis Masonic Temple svetainėje, South Chicagoje. Risis jis su Jerry Gordon, kuris yra laikomas vienu iš geriausių ristikų.

Pereitą trečiadienį milžinas Talun nugalėjo Jack Ross'ą toje pat vietoje ir įsigijo daug šalininkų.

Talun yra išgarsėjusio Stanislaus Zbyszkos radinys. Zbyszko jį surado Europoje ir atsigabeno į Ameriką prieš pat šio karo prasidėjimą.

Tą vakarą risis dar trys poros ristikų, butent: Hoffman, George Mack ir kiti.

—v—

Šaltis Palietė Chicagą

—v—

Praėjusį sekmadienį pradėjo snigti ir siautė sitprus vėjas. Sniegas buvo sausas ir atrodė, kad orasžymiai pašals. Naktį į pirmadienį tempeartura jau buvo nukritusi iki 11 laipsnių aukščiau zero. Gi 6 valandą pirmadienio ryto temperatura dar labiau nukrito ir siekė 5 laipsnius aukščiau zero.

Šalto oro banga palietė ne tik Chicagą, bet ir kitas vietas, butent Minnesota, Wisconsin, Indiana, Iowa ir Illinois valstijas.

NAUJIENŲ-ACME Telepboto

Šis paveikslas buvo nuimtas Teherane. Iš kairės yra gen. H. H. Arnold, Amerikos armijos aviacijos viršininkas, viduryje J. Stalinas ir atsigėžęs nuo kameros Anglijos premjeras Churchill.

GRAŽUS PASIRINKIMAS BALSAM IR SPRUCE KALĖDINIŲ EGLAIČIŲ VISOKIO DIDUMO. WHOLESALE IR RETAIL. 75c IR AUKŠČIAU. BROZ'S RADIO SHOP, 4440 ARCHER AVE.

CLASSIFIED ADVERTISEMENTS

HELP WANTED—FEMALE
Darbininkių Reikia

REIKIA
DŽENITORKŲ
VALYMO DARBAS MOTERIMS
iki 50 metų senumo.
Vidurmiesty
VALANDOS:
nuo 5:30 vakaro iki 12 nakties.
KARINĖ INDUSTRIJA.

REIKIA
DINING ROOM DARBININKIŲ
UNIFORMOS PARUPINTOS; NEMOKAMAI VALGIS;
nuo 20 iki 50 Metų.
VAKARŲ arba NAKTŲ DARBAS.
ATSIŠAUKITE
Illinois Bell Telephone Company
Employment Office for Women,
309 W. WASHINGTON ST.
Street Floor,
CHICAGO
Pirmadienį, iki Penktadienio nuo 8:30 ryto iki 5 popiet.

REIKIA
MERGINŲ IR MOTERŲ
PATYRIMO NEREIKIA
Mes jus išmokysime ir mokėsime pilną algą. Švarus, malonus darbas.
DYKAI UNIFORMOS IR SKALBIMAS.
Namie gamintas valgis už prieinamą kainą. Dažnus pasilsio periodai.
GROJA MUZIKA DIRBANT.
APMOKĖTOS ATOSTOGOS
Bonus už Naktų Darbą.
Ligoninės ir Gyvybės Apdraudos Planas.
PASIMATYMAS KASDIEN NUO 8:30 ryto iki 5 val. popiet.
KETVIRTADIENIAIS
Nuo 8:30 ryto iki 9 val. vakaro.
GERA TRANSPORTACIJA—
1 blokas nuo Lake St. "L" ir Cicero Ave. gatvėkario.
APYLINKĖJ SAMDYMO OFISAI.
BRACH'S
4656 W. Kinzie St.
4117 W. Madison St.
3418 W. 26th Street

REIKIA MERGINŲ
Dirbtuvės Darbas.
LIGHT PUNCH PRESS OPERATORKŲ
100% Karinis Darbas
DAUG VIRŠLAIKIO
Sveikatos patikrinimo nereikia.
ANDERSON TOOL AND MFG. CO.
adresas
4322 W. CHICAGO AVE.

MOTERŲ
Natkinių Valytojų
(9:30 vakaro iki 6:00 ryto)
Virtuvės Darbininkių
6:00 ryto iki 2:30 popiet.
Sekmadienį nereikia dirbti.
VALGIS IR UNIFORMOS.
GERA MOKESTIS.
Pasimatykite su Miss Fits.
HARDING'S
68 W. MADISON ST.

MOTERŲ SKIRSTYTI skudurus. Patyrusių. Gera mokestis. Moderniškas budinkas, garu šildomas. Advance Paper Stock Co. 1348 N. Western Ave.

ASSEMBLERS AND SOLDERS. Su radio patyrimu. Uždirbsite nuo $31.20 iki $36.40 į savaitę. Jeigu neturite patyrimo, mes jus išmokysime ir mokėsime kol mokysitės. Lengvas, švarus, mažų dalių sudėstymo darbas. WORNER ELECTRONIC DEVICES, 848 N. Noble (kampas Chestnut).

SIUVAMŲ MAŠINŲ OPERATORKŲ
Valdžios darbas; pilną laiką arba dalį. Mokame aukščiausias algas. Pradines išmokysime darbo. Ilgi kontraktai. Jeigu dar nedirbate valdžios darbo, ateikite pasiruošę dirbti.
UNITED STATES TENT AND AWNING COMPANY,
2315 W. Huron St.

MOTERIS VIRTUVĖS DARBUI. $4.00 į dieną. Valgis ir uniforma parupinta. Antradienį laisva. Atsišaukite Mrs. Le Bon, 7000 South Shore Drive Hotel, 2373 E. 70th St.

HELP WANTED—FEMALE
Darbininkių Reikia

STENOGRAPHERS AND TYPISTS
Pageidaujami darbai ofise senai įsteigtoje Northwest side kompanijoj. Gera mokestis, 5 dienų savaitė. Moderniški ofiso įrengimai. Matykite N. Chalder.
Mills Industries, Inc.
4100 FULLERTON AVE.
CAPITOL 4000.

REIKIA DŽENITORKŲ
Nereikės grindis plauti vidurmiesčio ofisų trobesy. Čia yra pastovus darbas. Naktų šiftas. Puikiausia alga. Visi banko šventadieniai ir atostogos apmokėtos.
EMPLOYMENT OFFICE,
164 W. JACKSON.

MOTERŲ—MERGINŲ
Valytojų, plovėjų. Dienų arba naktų darbas. Pilną arba dalį laiko. Atsišaukite į employment office, 3 aukštas.
MARSHALL FIELD AND CO.
State and Washington Sts.

MERGINOS ARBA MOTERS
Bendras namų darbas. Patyrusios prie vaikų. Nereikia skalbti nei langų plauti. Buti čia. Aukščiausia mokestis. DIVersey 7636 prieš 2:30 ryto ir po 5:00 vakaro.

ŽYMĖTOJŲ IR SORTUOTOJŲ. Malonios darbo sąlygos. 5 dienų savaitė. Aukščiausia mokestis.
ADAMS LAUNDRY
2443 Cottage Grove Ave.
CALUMET 2346.

Reikia Moterų
Naktinio valymo darbas. Valandos 7 vakaro iki 2:30 ryto. Gera mokestis, pastovus darbas. Malonios darbo sąlygos. Atsišaukite į employment Office, 9-tas aukštas.
THE FAIR STORE
STATE AND ADAMS.

HOTELIO TARNAIČIŲ IR VALYTOJŲ. Pilną laiką arba dalį laiko. Nuolat darbas. Labai maloni aplinka. $77 iki $80 į mėnesį. Atsišaukite į Housekeepers' Office.
EDGEWATER BEACH HOTEL
5349 Sheridan Road.

Virėjos ir Bendras Namų Darbas
$20.00. Suaugę. Nėra skalbimo. Savas kambarys su maudyne ir radio. CLINE, 4530 Drexel Blvd.—DREXEL 5383.

HELP WANTED—MALE-FEMALE
Reikia Darbininkų-Darbininkių

VYRŲ IR MOTERŲ mėsai trimuoti. Nauja dirbtuvė. Geros darbo sąlygos. Nuolat darbas. Atsišaukite asmeniškai. Šaukite CANAL 8300, FINER FOODS, 2332 Blue Island Ave.

VEDUSI PORA; patyrusi, arba virėja ir antrarankė tarnaitė. Paliudymai. 3 Woodley Road. Winnetka 434.

ĮVAIRUS DARBAS CAFETERIJOJ. Vyrams ir moterims. Sekmadieniai nereikia dirbti. Furniture Club, 666 Lake Shore Drive, Mr. Blessman.

FINANCE AND LOANS
Finansai ir Paskolos

1-MŲ MORGIČIŲ PASKOLOS UŽ 3% PALUKANŲ.
JOHN O. SYKORA,
2411 SO. 52nd Ave. CICERO 453

FOR RENT—IN GENERAL
Rendai—Bendrai

ANT RENDOS 4 KAMBARIŲ flatas, naujai dekoruotas renda $13 Kreipkitės ant 2 aukšto iš fronto. 723 West 21st St.

RENDON FLATAS vedusiai porai arba pavieniams vyrams. Atsišaukite šeštadienį arba sekmadienį prieš 5, 3247 So. Grėe St. CALumet 8145.

BUSINESS CHANCES
Biznio Progos

DIRBTUVĖS KAFETERIJAI
Reikia
patyrusios poros, kuri galėtų vesti dirbtuvės Kafeterijos reikalus dėl 600 žmonių. Nauji, moderniški įrengimai ką tik buvo sudėti.
PUIKIAUSIA PROGA
Pasimatykite su
MR. McCORD arba
MR. BONIFIELD.
THE GLOBE COMPANY
4000 SO. PRINCETON AVE.

PARSIDUODA HOTELIS, 27 kambariai. Visi išrenduoti. Parsiduoda iš priežasties ligos. Pamatykite savininkę 4449 So. Halsted.

REMKITE TUOS, KURIE GARSINASI
"NAUJIENOSE"

HELP WANTED—MALE
Darbininkų Reikia

BRACH'S
REIKALAUJA
VYRŲ
— ir —
VAIKINŲ
Jųs esate mums reikalingi pagelbėti gaminti ir išsiųsti daugiau saldainių ir kitų butiniausių Maisto Produktų musų kovotojams ir darbininkam
Pastovus Darbas, Tikra Ateitis.
IŠMOKITE AMATO, KURIS VISUOMET YRA REIKALINGAS
GERA MOKESTIS NUO DIENOS, KAI JŲS PRADĖSITE DIRBTI, NET JEIGU NETURITE PATYRIMO.
Malonios Darbo Sąlygos.
DIENŲ arba NAKTŲ ŠIFTAI.
Laikas ir pusė už virš 40 valandų darbą.
Geras valgis už mažiau, negu kaštuoja.
10% Bonus už Naktų Darbą.
DYKAI UNIFORMOS.
LIGONINĖS IR GYVYBĖS APDRAUDOS PLANAS.
PASIMATYMAS KASDIEN NUO 8:30 ryto iki 5 val. popiet.
KETVIRTADIENIAIS
Nuo 8:30 ryto iki 9 val. vakaro.
GERA TRANSPORTACIJA—
1 blokas nuo Lake St. "L" ir Cicero Ave. gatvėkarių.
APYLINKĖJE SAMDYMO OFISAI
4656 W. Kinzie St.
4117 W. Madison St.
3418 W. 26th Street

REIKALINGI
ALUMINUM CASTING TRIMMERS.
POLISHERS, CHIPPERS.
Sand Blasters, Grinders, Saw Men. Pilno laiko darbas. Gera mokestis. BUTINA INDUSTRIJA.
Atsišaukite 8 ryto iki 5 popiet.
Šeštadienį iki 12 dienos.
Atsineškite gimimo metrikus arba naturalizacijos popierius.
2742 W. 36th PLACE

MAŠINŲ OPERATORIŲ PATYRIMO NEREIKIA. MES IŠMOKYSIME JUS.
2911 SO. WABASH AVE.

REIKIA PORTERIŲ su dirbtuvės patyrimu. Dienų karinis darbas. Westsidėje. Auto Truck Steel Body Co., 3028 W. Carroll Ave.

Cabinet Makers
Sudėstytojų, medžio darbininkų; Nuolat darbas. 50 valandų savaitė. Atsišaukite 818 W. Evergreen Ave.

SILK SCREEN
Squegee men, patyrusio prie stiklo. Nuolat darbas. 90c į valandą pradžiai. 2144 Southport Ave.

CORE MAKERS. Patyrimas reikalingas tik prie žalvario. Atsišaukite 2007 N. Major Ave.

FOUNDRĖS DARBININKU—patyrimo nereikia. 2007 N. MAJOR AVENUE.

REIKIA DŽENITORIŲ
Vidurmiesty ofisų trobesy.
Čia yra pastovus darbas dabar ir po karo. Dienų arba naktų šiftai. Aukščiausia mokestis. Atostogos ir Banko šventadieniai apmokėti. Atsišaukite į
EMPLOYMENT OFFICE,
164 W. JACKSON.

LANGŲ PLOVĖJŲ
Vidurmiesty ofisų trobesy. Gera mokestis. Atsišaukite į employment office, 164 W. Jackson Blvd.

HELP WANTED—MALE
Darbininkų Reikia

VYRAMS PORTERIŲ DARBAS
Dienų arba naktų darbas. Pilną arba dalį laiko. Atsišaukite į employment office, 3-ias aukštas.
MARSHALL FIELD AND CO.
State and Washington Sts.

DIENINIŲ ARBA NAKTINIŲ PORTERIŲ
Valyti, šluostyti dulkes, ir šiaip bendram švaros užlaikymo darbui. Puikiausia mokestis. Nuolat darbas. Atsišaukite į employment office, 9-tas aukštas.
THE FAIR STORE
State and Adams

VYRŲ — VAIKINŲ
Lengvas bottling darbas.
80c. į valandą.
Puikios darbo sąlygos.
5 dienų savaitė. Šeštadienį ir sekmadieni nereikia dirbti.
2607 W. MONROE ST.

REIKIA PORTERIŲ
Bendras darbas, kuris apsimokės jums atvykti. Malonios darbo sąlygos.
Midwest Shoe Mfg. Co.
512 SO. PEORIA ST.

BUČERIU. ŠVARI ŠILTA nauja dirbtuvė. 100% karinis darbas. Aukščiausia mokestis. Nuolat darbas. Atsišaukite asmeniškai.
FINER FOODS
CANal 8300. 2332 Blue Island Ave.

MEDŽIO DARBININKŲ
Patyrusių Router hands, trim sawvers, sprayers. 100% karinis darbas. 3134 W. Chicago Ave.

Sandėlio DARBININKŲ
75c. į valandą pirma savaitę. 80c. laikui bėgant po to. Laikas ir pusė už virš 40 valandų darbą. Nuolat darbas. Butina industrija.
Anchor Storage Co.
219 E. NORTH WATER ST.

RADIO REPAIR MAN. Bench darbas viduje. Pilna arba dalį laiko. UNITED RADIO, 1512 Howard BRIARGATE 3753.

Bus Boys
NUOLAT DARBAS, GERA MOKESTIS.
Malonios darbo sąlygos.
Atsišaukite Timekeepers' Office
EDGEWATER BEACH HOTEL
5349 Sheridan Road.

Reikia Sargų
$30.00 į savaitę už 6 naktis. Nuolat. 209 W. JACKSON, ROOM 212.

REIKALINGAS ANTRARANKIS kepėjas prie juodos duonos.
STAR BAKERY
738 West 31st Street
Tel. CALUMET 2173.

REAL ESTATE—FOR SALE

Namai Žemė—Pardavimui

PERKAM, parduodam ir mainom namus, lotus, farmas ir biznius. Turime didelį pasirinkimą namų pirkti už cash arba mainais. Norinti pirkti ar mainyti, dėl greitesnio patarnavimo šaukite:
PAUL M. SMITH & CO.
REAL ESTATE—LOANS —INSURANCE
4631 So. Ashland Ave.
Tel. YARDS 1001
(Po 6:00 P. M. šaukite VIRGINIA 1662)

GAUKITE MUSU TIKRU BARGENU LISTA DYKAI.
JOHN O. SYKORA,
2411 SO. 52nd Ave. CICERO 453

Indiana
7 AKRAI, 7 kambarių stuba. Moderniška, išskiriant furnasą. Vaismedžiai, daržovių daržas. Ant kampo prie Route 15 ir paprasto kelio vedančio į ežero rezortą (3/4 mylios), 2 mylios iki Claypool ir Silver Lake kaimų. 10 mylių į pietus nuo Warsaw. Barnė, vištininkas, perykla, naujos tvoros, naujas šulinys. Kaina $6,000. Mrs. J. Pellett. Route T, Claypool, Ind.

FARMS FOR SALE
Ukiai Pardavimui

Missouri
GALVIJŲ FARMA.
500 akrų, $25 už akrą. 1 mylia kieto kelio. Rašykite H. OBER, Ashton, Mo.

Wisconsin
11 AKRŲ GRAŽAUS MIŠKO — 1000 pėdų ežero pakraščio prie gražaus ežero su 5 kambarių cottage, židinys, sun porch, beismentas, taipgi pilnai įrengta. Sandėlis. Musų kaina $3.750. Išmokėjimais, jeigu norėsite. 10 mylių į vakarus nuo Minocqua, Wisconsin. Rašykite man Jack Manning, Box 182, Minocqua, Wisconsin.