The First and Greatest Lithuanian Daily in America
NAUJIENOS
The Lithuanian Daily News
Published by The Lithuanian News Publishing Co., Inc.
1739 So. Halsted St., Chicago 8, Ill.
Phone CANal 8500
Over One Million Lithuanians In The United States

NAUJIENOS

THE LITHUANIAN DAILY NEWS

The First and Greatest Lithuanian Daily in America
NAUJIENOS
The Lithuanian Daily News
Published by The Lithuanian News Publishing Co., Inc.
1739 So. Halsted St., Chicago 8, Ill.
Phone CANal 8500
Over One Million Lithuanians In The United States

VOL. XXXIV | Kaina 4c | Chicago 8, Ill. Penktadienis, Gegužės-May 23 d., 1947 | No. 122

NEMAŽINS BALKANU KOMISIJOS GALIOS

RUSŲ ATSTOVAI KENKIA AUSTRIJOS TAIKOS KONFERENCIJAI

Įvyko septyni posėdžiai, bet nepavyko išspręsti nei vienos svarbesnės problemos, sako Dodge

LAKE SUCCESS, N. Y., geg. 22 d. — Saugumo taryba šiandien atmetė Sovietų Sąjungos pasiūlymą aprėžti į Bakanus pasiųstos komisijos galią. Už Gromykos pasiūlymą buvo paduoti tiktai du balsai, tuo tarpu prieš jį balsavo net 6 valstybės. Trijų valstybių atstovai susilaikė.

Prieš dvi savaites Gromyko pareikalavo žymiai aprėžti į Balkanus pasiųstos komisijos galią. Jis prašė uždrausti komisijai skirti atstovus į Jugoslaviją, Albaniją ir Bulgariją, kuriems įsakyta sekti judėjimą Graikijos pasienyje. Be to, Gromyko reikalavo įsakyti komisijai persikelti iš Salonikų į Atėnus.

Prieš šį sovietų pasiūlymą praeitą savaitę griežtai pasisakė J. A. Valstybių atstovas Hershel Johnson. Jis nurodė, kad tarptautinės komisijos galios varžymas pakenks tikslams, kuriems komisija buvo sudaryta ir pasiųsta.

Šiandien sovietų poziciją gana griežtai kritikavo britų atstovas. Jis pasipriešino bet kokiomis pakaitomis. Gromyko šiandien dar kartą bandė paremti savo argumentus, bet jam nepavyko nieko įtikinti, jeigu neskaityti lenkų atstovo saugumo taryboje. Jiedu už jį ir tebalsavo, bet dauguma pasiūlymą atmetė.

WASHINGTON, D. C., geg. 22 d. — Austrijon pasiųsti sovietų atstovai sąmoningai kenkia taikos sutarties aptarimui, šiandien paskelbė valstybės departamentas. Pranešimas sako, kad tokį pranešimą valdžia gavo iš Dodge, kuris vadovauja J. V. delegacijai Austrijos pasitarimuose.

Dodge praneša, kad jau įvyko septyni komisijos posėdžiai, bet iki šio meto jiems dar nepavyko aptarti nei vieno klausimo. Sovietų atstovai gina tas pačias pozicijas, kurias rusų ministerio pavaduotojas užimdavo Londone ir Maskvoje.

Maskvoje keturi ministeriai nutarė įsakyti Austrijos komisijai imti konkrečius faktus ir svarstyti. Konkrečiais faktais buvo skaitomi austrų turtai, kuriuos sovietų valdžia nori pagrobti. Rusai reikalauja tų turtų, kuriuos naciai buvo atėmę iš austrų, bet amerikiečiai nesutinka. Maskvoje nutarta imti atskirų bendrovių turtus ir svarstyti jų savininkų teises, bet rusai dabar ginčijasi dėl "konkrečių faktų" termino prasmės.

TEISMAS PRIPAŽINO KALTU KOMUNISTĄ CARL A. MARZANI

Apkaltintojo žmona yra komunistė, jis pats pardavinėjęs kompartijos laikraščius

WASHINGTON, D. C., geg. 22 d. — Prisiekusiųjų teismas šiandien pripažino kaltu C. A. Marzani. Valdžia jį patraukė teisman už kreivą priesaiką.

Karo pradžioje jis sakė, kad niekad nepriklausė komunistų partijai, bet vėliau paaiškėjo, kad jis buvo kompartijos organizatorius.

Pasirodo, kad Marzani kviesdavo kitus komunistus stoti kariuomenėn ir laužti pasitikėjimą karininkais.

MARZANI LANKĖ KOMUNISTŲ CENTRUS

Vakar pats Marzani teismui pareiškė, kad jo žmona priklauso prie komunistų partijos.

Jis prisipažino, kad New Yorke pardavinėjęs kompartijos laikraščius ir dažnokai užsukdavęs į partijos centrą. Marzani taip pat pareiškė, kad valdžia turi teisės reikalauti iš jo $1,200.00.

Karo pabaigoje jis pasiėmęs neteisėtas atostogas ir gaminęs filmą, kurioje tyčiojamasi iš valstybės departamento ir kongreso.

Išteisino linčiavusius šoferius

GREENVILLE, S. C., geg. 22 d. — Prisiekusiųjų teismas praeitą naktį išteisino 28 šoferius, kurie prieš tris mėnesius nulinčiavo juoduką.

Išteisintųjų šeimos džiaugiasi, bet yra ir nepatenkintų.

Juodukas Willie Earle užpuolė vieną šoferį, atėmė iš jo pinigus ir subadė peiliu. Vėliau tas šoferis mirė. Tada 28 šoferiai užpuolė Early ir jį nulinčiavo, bet teismas juos išteisino.

Buvę komunistai pasiliks unijose

WASHINGTON, D. C., geg. 22 d. — Senatorius Taft pareiškė, kad bendras kongreso komitetas svarsto įstatymo pakaitas, leidžiančias buvusiems komunistams aktyviai veikti unijose.

Įstatymų leidėjai nenori uždrausti "praregėjusiems", buvusiems komunistams vėl vesti naudingą darbą.

Įstatymas bus taip suredaguotas, kad unijose negalėtų daryti jokios įtakos svetimos valstybės agentai.

Stassen siūlo išvežti dešimtą dalį maisto

JEFFERSON, Ia., geg. 22 d. —Harold Stassen mano, kad J. A. Valstybės privalėtų išvežti į užsienį dešimtą dalį pagaminto maisto ir mašinų.

Stassen sako, kad per dešimt metų krašto gyventojai privalėtų padėti pasauliui kovoti dėl taikos ir laisvės.

Jis mano, kad šitokiu būdu galima būtų atstatyti pasaulio ūkį.

Streikas Detroite

NAUJIENŲ-ACME Telephoto

Fordo kompanijos streiką paskelbę formanai pikietuoja Detroito dirbtuvę. Streikuojančių skaičius siekia 3,700.

SOCIALISTAS MATSUOKA IŠRINKTAS JAPONŲ PARLAMENTO PIRMININKU

F. D. Rooseveltas prašė laikyti paslaptyje kai kuriuos jo laiškus ir dokumentus

TOKIJO, Japonija, geg. 22 d. — Komakichi Matsuoka, įtakingas socialdemokratų partijos vadas, šiandien išrinktas Japonijos parlamento pirmininku.

Manitsu Tanaka, kitas socialdemokratas, išrinktas parlamento pirmininko pavaduotoju.

Niekad Japonijos istorijoj socialistai neužėmė tokios aukštos ir atsakomingos vietos. Manoma, kad liberalų partija pereis į opoziciją.

Pataria naikinti sutartį su Rusija

NANKING, Kinija, geg. 22 d. — Dr. Pan Chow-ying, kuris atstovavo Kiniją prie Jungtinių Tautų, pasiūlė politinei tarybai tuojau panaikinti Kinijos-Sovietų Sąjungos sutartį.

Jis tvirtina, kad sovietų valdžia seniai ją sulaužė, todėl ir kiniečių neprivalėtų surišti rusams duoti pasižadėjimai.

Sovietų valdžia apiplėšė Mandžiūrijos pramonę, išprievartavo kiniečių moteris, o Molotovas, bandydamas įtraukti Kinijos klausimą Maskvos konferencijos dienotvarkėn, įžeidė Kiniją, sako.

SOVIETŲ VALDŽIA NEATIDUODA DAIRENO

Dr. Pan Chow-ying kalba sukėlė didžiausią sensacijų visoje Kinijoj.

Kiti delegatai tvirtina, kad minėta sutartis nepadarė Rusijos draugiška valstybe.

Susirinkusieji reikalavo paimti iš rusų Daireną ir Port Arturą, kaip tai numato Maskvoje pasirašyta "draugiškumo sutartis".

Dokumentas apie F. D. R. laiškus

WASHINGTON, D. C., geg. 22 d. — 1943 metais prezidentas Rooseveltas pasirašė dokumentą, kuris draudžia visuomenei skelbti kai kuriuos jo laiškus.

Tuometinis prezidentas paskyrė Samuelį Rosenmaną, Harry Hopkinsą ir Grace G. Tully rūšiuoti jo dokumentus ir nutarti, kuriuos galima skelbti, o kurių negalima.

Šis reikalas paaiškėjo, kai kongreso atstovai norėjo gauti Roosevelto laiškus ir dokumentus.

NESKELBS KARALIAUS IR KARDINOLO LAIŠKŲ

Rooseveltas dokumente sako, kad jo susirašinėjimas su Anglijos karaliu ir New Yorko kardinolu Mundelein niekad neturėtų būti paskelbtas.

Kai kurie laiškai turėtų būti užantspausduoti ir publikai rodomi tiktai už kokių 15 arba net 50 metų.

Dokumentus pataria padėti į knygyną, o asmeniškus laiškus atiduoti šeimynai.

Komunistas kaltina suomių jaunimą

HELSINKIS, Suomija, geg. 22 d. — Vidaus reikalų ministeris Vrjo Leino, komunistų partijos vadas, pareiškė, kad suomių jaunimas įmetė bombą į sovietų pasiuntinybę, kai rusai užėmė jų centrą.

Iki šio meto policijai nepavyko surasti kaltininkų, bet Leino jau kaltina jaunuolius.

Komunistai tvirtina, jog tai yra politinė demonstracija prieš Sovietų Sąjungą. Leino sako, kad suomiai visą laiką turi eiti su Sovietų Sąjunga.

ORAS

Ryte lis.

Saulė teka — 5:25; leidžiasi — 8:11.

Lenkijoj didėja ekonominė krizė

VARŠUVA, Lenkija, geg. 22 d. — Lenkijoj padidėjusi ekonominė krizė sukėlė daugiau nesusipratimų tarp socialistų ir komunistų, praneša New York "Times" korespondentas Sydney Gruson.

Nežiūrint į visas valdžios priemones, paskutiniais dviem mėnesiais smarkiai pakilo maisto kainos.

Duonos kilogramas pirma kainavo 75 zlotus, o dabar jau reikia mokėti 135. Pakilusios kainos vietomis sustabdė darbą kasyklose.

SIŪLO REVIZUOTI TRIJŲ METŲ PLANĄ

Buvo sušaukta visa eilė socialistų ir komunistų partijos susirinkimų krizei aptarti, bet nepavyko susitarti.

Komunistai sako, kad vidurinė klasė prisigrobė vokiečių turtų, nesumokėjo valdžios mokesčių, todėl dabar ir gali mokėti žymiai brangiau už maistą.

Tuo tarpu socialistai tvirtina, kad visas trijų metų planas netinkamas, jis reikia revizuoti. Spaudoje eina aštri polemika tarp socialistų ir komunistų.

116 laivų su maistu plaukia Vokietijon

BERLYNAS, geg. 22 d. — 116 laivų plaukia į Vokietiją, jie veža javus Amerikos ir britų zonos gyventojams.

Vien tiktai Bremeno uoste vienu metu iškraunami penki transporto laivai. Kiti laivai iškraunami Emdene ir Hamburge.

Britų maršalas Sholto Douglas pareiškė, kad vokiečių vadai privalo ieškoti maisto pačioje Vokietijoj, jie neturi teisės kaltinti sąjungininkų ir laukti paramos.

—Pranešimai sako, kad karo vadų pradėti pasitarimai Korėjos valdžiai sudaryti eina pasekmingai.

PREZIDENTAS PASIRAŠĖ ĮSTATYMĄ GRAIKŲ IR TURKŲ PAGALBAI

Laivyno vadovybė įsakė patikrinti Bikini bandymuose dalyvavusių jūrininkų kraują

KANSAS CITY, Mo., geg. 22 d. — Prezidentas Trumanas šiandien pasirašė įstatymą, leidžiantį valdžiai teikti paramą Graikijai ir Turkijai. Pasirašymas vyko hotelyje, kuriame prezidentas Trumanas yra apsistojęs. Laikraštininkams buvo leista nufotografuoti prezidentą pasirašymo metu.

Prezidentas panaudojo progą padėkoti spaudai už šio klausimo aiškinimą. Prezidentas mano, kad spauda labai daug padėjo šį svarbų įstatymą išaiškinti krašto gyventojams. Kai klausimas buvo svarstomas kongrese, spauda tiksliai ir vykusiai informuodavo skaitytojus.

Prezidento sekretorius Ross paskelbė, kad Amerikos ambasadoriai Turkijoj ir Graikijoj jau gavo instrukcijas pradėti pasitarimus paramai teikti. Įstatymu privalės naudotis visi Graikijos ir Turkijos gyventojai, bet ne bet kuri maža minėtų kraštų grupė. J. A. Valstybės jokiu būdu nerems reakcinių valdžių, jos teiks paramą visai tautai.

AMERIKA STIPRINA JUNGTINES TAUTAS

Prezidentas pareiškė laikraštininkams, kad pasirašytas įstatymas stiprina Jungtines Tautas, nes jis padės pasiekti tarptautinėje konstitucijoje užsibrėžto tikslo.

Prezidentas patenkintas abiem partijom; tatai tiktai parodo, kad visi Amerikos gyventojai nori taikos, nežiūrint į partijų skirtumus.

Mrs. Martha Truman pamažu taisosi

GRANDVIEW, Mo., geg. 22 d. — Gen. Wallace Graham paskelbė, kad prezidento Trumano motina taisosi, ji žymiai atsigavo.

Asmeniškas prezidento gydytojas sako, kad josios balsas sustiprėjo ir kad ji valgė žymiai daugiau.

Prezidentas su žmona atvyko pas motiną, bet jis atsivežė visą pluoštą dokumentų, kuriuos yra pasiryžęs studijuoti.

Įsakė tikrinti jūrininkų kraują

WASHINGTON, D. C., geg. 22 d. — Laivyno vadovybė įsakė patikrinti Bikini bandymuose dalyvavusių jūrininkų kraują.

Tiktai šiandien viešai paskelbta, kad praeitais metais liepos mėnesio atominės bombos bandymuose dalyvavo apie 40,000 jūrininkų.

Gydytojai sako, kad nieko pavojingo nėra, bet jiems rūpi patikrinti jūrininkų kraują.

—Victor Orlando nesitiki sudaryti valdžios, bet jis veda pasitarimus.

Britai aiškina užsienio politiką

LONDONAS, geg. 22 d. — Darbo partijos vadovybė išleido brošiūrėlę, kurioje atmetami "kairiasparnių" kaltinimai dėl užsienio politikos.

Brošiūrėlė sako, kad britai neseka Amerikos užsienio politikos, kaip kai kurie darbo partijos nariai kaltina Ernest Bevin.

Bevin sako, kad jam pirmon eilėn rūpėjo įtikinti Stalino valdžią apie beprasmiškumą karo prieš Didžiąją Britaniją.

Trumanas prašo įleist išvietintus

WASHINGTON, D. C., geg. 22 d. — Prieš kelionę į Missouri prezidnetas Trumanas pareiškė, kad kongresas būtinai privalės priimti įstatymą, kuris leis išvietintiems įvažiuoti į Ameriką.

Jis sako, kad dabartiniai įstatymai yra netinkami, jie neleidžia Amerikai priimti jai priguolamos tremtinių dalies.

Valstybės departamentas paskelbė, kad nuo praeitų metų kovo 1 dienos jau išduota 18,000 vizų.

—Birželio 16 dieną Adolphe Menjou pirmas liūdys viešame kongreso posėdyje apie komunistų veiklą Hollywoode.

—Indokinijoj prancūzų atstovai atidarė maldyklas nepaliečiamiems, pačiai žemiausiai gyventojų kastai.

—Prancūzų parlamentas nutarė paversti istorine vieta Normandijos pakraščius, kur buvo iškeltos sąjungininkų karo jėgos.

Vėliausios Naujienos

— Vakar Palestinoje įvyko naujų susirūmimų tarp arabų ir žydų. Užvakar žydai išsprogdino vieną arabų centrą, kuriame gyvybės neteko 5 arabai.

— Graikijos karalius ir Turkijos prezidentas pareiškė savo džiaugsmą, kai patyrė, kad prezidentas Trumanas pasirašė įstatymą, leidžiantį teikti paramą Graikijai ir Turkijai.

— Kongreso komitetas patyrė, kad dabar juodosios rinkos agentai naudoja plieną pasipinigavimui. Keli plieno bendrovės atstovai buvo užpulti ir revolveriais grasinami New Yorke, kad parduotų reikalaujamą kiekį plieno.

— Tarptautinė Balkanų komisija siūlo skaityti karo veiksmu, jeigu valdžia ginkluoja žmonių gaujas ir siunčia jas į kitą valstybę, kaip tai darė ir daro Jugoslavijos, Albanijos ir Bulgarijos valdžios. Už šį pasiūlymą pasisakė devynios valstybės, o prieš balsavo Rusijos ir Lenkijos atstovai.

— Ramadier patarė gyventojams padėti valdžiai pravesti maisto mažinimą liečiančius patvarkymus, nes netolimoje ateityje visai maisto nebus. Jis sako, kad turimu maistu visi privalo dalytis.

LIETUVIŲ RATELIAI

AKOMPANUOS DVIEM PIANAIS, VARGONAIS IR VIOLA ALICE STEPHENS SINGERS KONCERTE

Lietuvaičių choras ruošia nepaprastą programą Orchestra Hall salėje gegužės 26-tą

Alice Stephens Singers, kurios rengia nepaprastą metinį koncertą Orchestra Hall salėje gegužės 26-tą, programui ruošia kelias speciales dainas, kurioms reikia ir specialaus akompanimento.

Toms dainoms išpildyti bus naudojami du pianai, viola ir vargonai. Pianistai bus George Lawner ir Orchestra Hall reguliaris akompanistas, Edward Hopkins. P-as Lawner yra nuolatinis Alice Stephens Singers akompanistas, kurį jau esame girdėję daugelį kartų parengimuose, kur šis lietuvaičių choras dainavo.

Violą koncerte gros žymus muzikas iš Chicagos Simfonijos orkestro — Charles Foidart.

Anna Kaskas pildys Brahms'o dainas

Prie vargonų bus aukščiau minėtas pianistas Edward Hopkins.

Viola ir vargonai akompanuos Metropolitan operos dainininkei Anna Kaskas, kuri specialiai atvyks į Chicago dalyvauti šiame koncerte solistės rolėje. Be kelių kitų dainų, kurias p. Kaskas ruošia šiam koncertui, ji išpildys visų mylimą Brahms'o dainą, "Lopšinė", ir kitą Brahms'o kūrinį, "Love Song". Viola ir vargonai ją lydės tas dvi dainas pildant.

Bilietus Alice Stephens Singers koncertui galima gauti pas choro dainininkes arba šaukiant Harrison 2303. Kadangi kai kurių bilietų jau pradeda trūkti, tai prašom visų juos užsisakyti neatidėliojant.

Grand Opening Ambrose Tavernos

BRIGHTON PARK. — Pp. Christ ir Frances Ambrose, 2631 W. 39th Place, nuosavame name naujai pertaisė taverną sienas ir barus, sudėjo naujus šaldytuvus, padarė viską gražiai, pagal naują madą. Naujai išpuoštos užeigos yra rengiama atidarymo puota gegužės 24 ir 25 dd., šeštadienyje ir sekmadienyje. Užprašo visus savo draugus ir kostumerius atsilankyti.

Bus skanių valgių ir gros gera muzika. Užtikrintas good time visiems.

Pp. Christ ir Frances Ambrose yra seni Naujienų skaitytojai ir rėmėjai, taigi jų biznio atidarymo puotos garsinimas Naujienose eina dvi dienas. — Senas Petras.

Įvyks Šaunios Vestuvės

TOWN OF LAKE. — Birželio 1 d. 11:45 val. priešpiet Šv. Kryžiaus parapijos bažnyčioj įvyks šaunios vestuvės Eleanore Kriscunas su Leonard J. Lukosius. Vestuvių puota bus 6 val. vakare parapijos Auditorijoje, 4555 So. Wood St.

Busimų jaunavedžių tėvai yra plačiai žinomi kaipo veikėjai ir rėmėjai kilnių lietuvių reikalų. Charles Kriscunas yra Chi. Lietuvių Tarybos mūsų parap. pirmininkas.

Linkime jaunai gražiai porelei daug laimės vedybiniame gyvenime.

BRIGHTON PARKE KRIKŠTYNOS

Antano ir Anna Laurinskų sūnaus krikštynos buvo šaunios. Vardas duotas William-Anton. Kūmais buvo Irene Laurins su Stanley Klapatauskiu. Linkime naujam piliečiui sveikam augti. — *Rep.*

Pirkite tose krautuvėse, kurios garsinasi "NAUJIENOSE"

Grand Opening Tony's Zellons Tavern

BRIDGEPORT. — Pp. Tony ir Stella Zellon ir jų sūnus nupirko taverną 3159 So. Halsted St. Gegužės 24 ir 25 d., šeštadienyje ir sekmadienyje, yra rengiama atidarymo tavernos puota.

Taigi pp. Tony ir Stella Zellon užprašo visus savo draugus ir kostumerius į užeigos atidarymo puotą. Bus skanių valgių ir gros gera muzika. Užtikrintas good time visiems.

Pp. T. ir S. Zellon yra seni Naujienų skaitytojai ir rėmėjai, taigi biznio atidarymo puotos garsinimas eina dvi dienas Naujienose.

— Senas Petras.

Anita Navickaitė ir Juozas Žuronas

Tarp daugelio dainininkų, kurie dalyvauja lietuvių muzikos gyvenime Amerikoj, kartas nuo karto mumis palinksmina smuikininkė ir dainininkė p-lė Navickaitė, taip pat ir smuikininkas—dainininkas ir chorų vedėjas p. Žuronas.

Jiedu praėjusį antradienį Peoples krautuvės radijo programoje gražiai dainavo duetu. Tarp kitų dainelių buvo sudainuota ką tik J. Žurono sukompanuota daina "Pavasario gėlės", kuri skambėjo labai gražiai.

Tą pačią dainą praėjusį sekmadienį J. Budriko radijo programoje nepaprastai gražiai padainavo Algirdas Brazis. Džiugu žinoti, kad Juozas Žuronas turi iniciatyvos ir sukompanuoja kartas nuo karto naujų dainelių, kurios yra gražios ir melodingos.

Anitą Navickaitę irgi reikia pasveikinti, kad savo gražiu balsu padainuoja lietuvių programose ir dainą mylinčius palinksmina, atgaivina nuvargusią žmogaus sielą ir priduoda ūpo dirbti, krutėti kartu su visa judančia visuomene.

Taigi gero pasisekimo dailės dirvoje ir toliau darbuotis taip Anitai Navickaitei, taip Juozui Žuronui. — *R. Š.*

REMKITE TUOS KURIE GARSINASI "NAUJIENOSE"

Eržvilko Klubo Piknikas

Šį sekmadienį, gegužio 25 d. įvyks pirmas šių metų pavasarinis piknikas Joe Leppos darže, prie 82nd ir Kean Ave., Justice Park, Ill.; pradžia 12 val. dieną.

Kviečiame visus narius ir jūsų draugus ir kaimynus į šį smagų Eržvilko Klubo pikniką.

Bus gera muzika ir kitų pamarginimų ir linksmybių. Tyrame ore, žaliuojančioj pievoj ir tarp medžių bus proga susitikti su draugais ir kaimynais ir praleisti linksmai dieną.

Komisija ir Valdyba

SUSIRINKIMAI

KRAKIŠKIŲ DRAUGIŠKO KLUBO susirinkimas įvyks sekmadienį, gegužės 25 d., 2 val. popiet, W. Kavaliausko svet., 4535 S. Rockwell St. Visi nariai kviečiami dalyvauti. —M. Titiškis, rašt.

CH. L. VYRŲ CHORO DĖMESIUI

CHICAGOS LIETUVIŲ VYRŲ CHORO dainų pamokos įvyks kaip visados ateinantį sekmadienį, tai yra gegužės 25 d., kaip dešimtą valandą ryto Neffo svet., tad visi choro nariai būtinai susirinkite laiku, nes atminkite, kad pirm negu imsime atostogas, dar turime dalyvauti Lietuvių Tautiškų kapinių programoje, kuris įvyks kapų puošimo dieną, gegužės 30 Liet. Taut. kapinėse, 11 val. ryto. Reikia tinkamai prisirengti. ....—Tas Pats.

LIETUVIŲ ŽAGARĖS KLUBO reguliaris mėnesinis susirinkimas įvyks sekmad., gegužio 25 d., 1 val. popiet, Hollywood svet., 2417 West 43rd St. Malonėkite visi nariai atsilankyti, nes yra labai svarbus susirinkimas. —J. Keturakis, rašt.

LIET. PILIEČIŲ DARB. PAŠ. KLUBO mėn. susirinkimas įvyks nedėlioj, gegužio 25 d., 12:30 val. po pietų, West Side svet., 2242 W. 23rd Pl. Visi nariai-rės kviečiami atsilankyti. —James R. Cherry, Rašt.

PRANEŠIMAI

BRIDGEPORT: — BALF 3-čio skyriaus sandėlis randasi 939 West 33rd St., Al. Budrio krautuvėje. Drabužiai, avalynė, maistas ir tt. ir piniginės aukos BALF intencijai priimamos kasdien. Radus krautuvę uždarytą, aukas reikia įnešti per šonines duris. —VALDYBA.

NORTH SIDE.—BALF 4-to Skyriaus sandėlis priima drabužius, konuotą maistą, muilą ir avalynę kasdien nuo 4-tos val. po pietų iki 8-os val. vakaro. Sandėlis — Seseru namas, 1641 Wabansia Ave.

BALF 6-tas Skyrius priima drabužius maistą bei knygas dėl lietuvių vargstančių Europoje sekanciose vietose: Kass Jemelry Store, 4216 Archer Ave. ir 4401 So. Mozart Street. Kas negalite atnešti,—pašaukite LAFayette 8617, o Mr. Kass paims jūsų auką. —J. K. Encheris, pirm.

DEKORUOKITE
Suteikite savo kambariams naują gyvybę ir gražybę
MES TURIME DIDELĮ PASIRINKIMĄ
• Sienoms Popierių
• Malevų—Enamel
PAŠAUKITE MUS. MES PRISTATYSIME
SURA SALES
2942 W. 63rd Street
REPUBLIC 4223

14 šimtų 14
Įvairių juokų ir dainų knyga deigu dar neskaitėte, tai reika laukite. Kaina $1.50.
Kita maža dainų knygelė kaina 50 centų.
Reikalaudami kreipkitės:
JUOZAS RATKUS
901 So. West 27th Ave.,
MIAMI 35, FLA.

EXTRA! EXTRA!
Permainytas vardas ir adresas.
MONARCH LIQUOR
Lietuviškas Žydukas
Nathan Kanter
3529 S. HALSTED ST.
Phone YARDS 6054

GRAND OPENING PARTY
CORNER INN LOUNGE
2631 West 39th Place
Jūs esate nuoširdžiai kviečiami atsilankyti į mūsų GRAND OPENING PARTY naujai išdekoruotame ir padidintame CORNER INN LOUNGE Ateikite anksti ir būkite iki vėlumos. Atsiveskite savo draugus ir praleiskite smagų laiką su mumis.
Subatoj ir Nedėlioj, Gegužio 24 ir 25 d., 1947
Užkandžiai—Muzika. Christ and Frances AMBROSE

PLANINGAS TAUPYMAS VISADA MOKA GERUS DIVIDENDUS
MUTUAL FEDERAL SAVINGS
AND
LOAN ASSOCIATION OF CHICAGO
Under U. S. Government supervision
2202 West Cermak Rd. Chicago 8, Ill.
JOHN J. KAZANAUSKAS, Pres. and Mgr.
PHONE CANAL 8887

LOVEIKIS
Siunčiam Gėles Telegramu į Visas Pasaulio Dalis
KVIETKININKAS
Gėlės Vestuvėms, Bankietams ir Pagrabams
3316 SO. HALSTED ST
Tel. YARDS 7308

URBA
Gėlės Mylintiems: Vestuvėms, Bankietams, Laidotuvėms, Papuošimams.
GĖLININKAS
4180 Archer Avenue
Phone LAF. 5800 arba 5870

DEDIKUOS "ZENKAUS" PAMINKLĄ

Kapų Puošimo dieną, gegužės 30-tą, visur bus puošiami kapai, nuo įsmeigtos rūtelės ir sukalbetos maldos, iki naujo paminklo atidengimo.

Trys mėnesiai atgal, Čikagos Lietuvija neteko žymaus biznieriaus, ir visuomenės veikėjo, a. a. STANISLOVO ZENKAUS, buvęs savininkas "Marquette Laundry Skalbyklos", 2416 West 69tn St. Gimęs Lietuvoje, Mariampolės apskr., Igliaukos parap., Maciuliuskių kaime. A. a. Stanislovas Zenkus, Amerikoje buvo išgyvenęs 33 metus. Čia atvykęs 20 metų amžiaus.

Dabar amžinai miega Lietuvių Tautiškose kapinėse, kur buvo iškilmingai nulydėtas ir amžinai palaidotas vasario 15-tą dieną. Prie šio kapo ir prie tos vietelės kur paguldytas brangus mūs vyras, jo amžinai atminčiai buvo pastatytas Amžinas Paminklas, kurio atidengimas įvyks su programu, apie 1:00 val. popiet. Nuliūdusi moterėlė Mary Zenkus, po tevais Teresaitė, nuoširdžiai kviečia Zenkų šeimos giminę, draugus, ir pažįstamus atsilankyti tuojaus po Lietuvių Tautiškų Kapinių generalio programo.

Šešių metelių amžiaus Frances Poska (prie krikšto nešta dukrelė a. a. Stanislovo) su pagalba dviejų kitų šešių metukų amžiaus mergaičių, Eleanor Mandak ir Edwardo Jachim atidengs paminklą, kuris paženklins tą vietą, kurioje amžinoje ramybėje ilsisi mylimas vyras, brolis ir giminė, a. a. Stanislovas Zenkus, nuo Vasario 12-tos dienos, šių '47-tų metų.

Nuliūdusi moterėlė, brolis ir sesutės bus nuoširdžiai dėkingi už tamstos užuojautą Memorial Day, Kapų Puošimo Dienoje, kuomet vėl susirinkę prisiminsime a. a. Stanislovą, ir jį pagerbsime, dalyvaudami iškilmingame atidengime, jo moterėlės jam parūpinto amžino paminklo.

"Taip jis nuėjo, tiesiais keliais,
Žemės troškimams vos tik užgimė,
Su idealais, su sopuliais,
Amžinu miegu karste nurime...
a. a. Stanislovas Zenkus.

1 Metų Mirties Sukaktuvės

TADAUŠAS YANUŠAS
gyveno 3000 So. Canal St.
Victory 1226

Persiskyrė su šiuo pasauliu gegužės 23 d., 1946 m., sulaukęs 58 metų amžiaus, gimęs Lietuvoje, Raseinių apskr., Eržvilko parap., Paulių km., Dabar ilsisi Lietuvių Tautiškose kapinėse.

Paliko dideliame nuliūdime žmona Monika, po tėvais Petkaitė, sūnus Jonas ir duktė Ona Florian, sūnus Leo, duktė Berta Fritz, daug kitų giminių, draugų ir pažįstamų.

Mes Tavęs, mūsų brangusis vyre ir tėveli, niekuomet neužmiršime. Tu pas mus jau nebesugrįši, bet mes anksčiau ar vėliau pas Tave ateisime. Lauk mūsų ateinant!

Nuliūdę lieka:
Žmona, Sūnūs, Dukterys ir Giminės.

2 Metų Mirties Sukaktuvės

ANTANAS YODVERS (Yuodveris)

GYVENO 4331 SO. MAPLEWOOD AVE.

Persiskyrė su šiuo pasauliu gegužės 23 dieną, 1945 m., sulaukęs 45 metų amžiaus, gimęs Lietuvoje, Utenos apskr., Anykščių parap., Zableskių km. Palaidotas gegužės 28 d., o dabar ilsisi Lietuvių Tautiškose kapinėse.

Paliko dideliame nuliūdime žmona Carrie Jane po tėvais Ramanauskaitė, 2 pusbroliai: Joseph Kisielius ir jo šeima, Povilas Pipiras ir jo šeima, draugai—Petras ir Marie Lukauskai, švogeriai, švogerkos ir kitos giminės ir draugai. Lietuvoje paliko motinėlė—Uršulė, brolis Vladas ir šeima ir kiti giminės.

Memories are treasures no one can steal
Death leaves a wound no one can heal;
You live with me in memory still,
Not just today, but always will.

Aš Tavęs, mano brangusis vyre, niekuomet neužmiršiu. Tu pas mus jau nebesugrįši, bet mes anksčiau ar vėliau pas Tave ateisime.

Nuliūdę lieka: Žmona, Motina, Brolis, Pusbroliai, Švogeriai, Švogerkos, Draugai ir kitos Giminės.

PETER P. GURSKIS LAIDOTUVIŲ DIREKTORIUS
MŪSŲ KOPLYČIA YRA AIR-CONDITIONED
659 West 18th Street Tel. Seeley 5711
1½ bloko į rytus nuo Halsted. Pietų gatvės pusėje.

A. PETKUS
LAIDOTUVIŲ DIREKTORIUS
6812 So. Western Avenue
TELEFONAS GROVEHILL 0142
★
1410 South 50th Avenue
TELEFONAS TOWN HALL 2109
CICERO, ILLINOIS
KOPLYČIOS VISOSE MIESTO DALYSE

LIUDĖSIO VALANDOJ
Šaukite
MAŽEIKA & EVANS
LAIDOTUVIŲ DIREKTORIAI
6845 So. Western Ave. PROspect 0099
3319 Lituanica Ave. YARds 1138-1139
Tiems kurie gyvena kitose miesto dalyse gausime koplyčią arčiau jūsų namų

John F. Eudeikis
LAIDOTUVIŲ DIREKTORIUS
SENIAUSIA IR DIDŽIAUSIA LAIDOJIMO ĮSTAIGA
AMBULANCE DIENĄ IR NAKTĮ
4605-07 So. Hermitage Ave.
Visi Tel. YARDS 1741-1742
4330-34 So. California Ave.
Telefonas LAFayette 0727
DYKAI KOPLYČIOS VISOSE CHICAGOS DALYSE
Mūsų radio programai šeštadieniais 9:15 ryto, W. G. E. S. 1390 k.

CONRAD
FOTOGRAFAS
Studija įrengta pirmos rūšies su moderniškomis užlaidomis ir Hollywood'o šviesomis. DARBAS garantuotas.
414 W. 63rd ST.
Tel. ENG. 5883-40

AMŽINAI ATMINČIAI DUOKIT FOTOGRAFIJĄ
Petrik-Walters STUDIO
MŪSŲ SPECIALYBĖ—VEDYBŲ IR KŪDIKIŲ PAVEIKSLAI
Specialiai nupigintos kainos
PIRMOS KOMUNIJOS IR UŽBAIGIMO MOKYKLOS PAVEIKSLŲ
2640 W. 63rd Street
Dėl susitarimo šaukite
REPublic 1157

LAIDOTUVIŲ DIREKTORIAI
NARIAI Chicagos Lietuvių Direktorių Asociacijos
Ambulance Patarnavimas Dieną ir Naktį
★
TURIME KOPLYČIAS VISOSE MIESTO DALYSE
I. J. ZOLP
1646 WEST 46th STREET Phone YARDS 0781
MAŽEIKA IR EVANS (Evanauskas)
3319 LITUANICA AVENUE Phone YARDS 1138—1139
6845 SO. WESTERN AVENUE PROSPECT 0099
LACHAWICZ IR SŪNUS
TEL.: CANAL 2515 PULL. 1270 COMMODORE 5765
2314 WEST 23rd PLACE 10756 SO. MICHIGAN AVE.
L. BUKAUSKAS
10821 SO. MICHIGAN AVENUE Phone PULLMAN 9661
ANTANAS M. PHILLIPS
3307 LITUANICA AVENUE Phone YARDS 4908
J. LIULEVIČIUS
4348 SO. CALIFORNIA AVENUE Phone LAFAYETTE 3572
P. J. RIDIKAS
3354 SO. HALSTED STREET 710 WEST 18th STREET
Telephone YARDS 1419

JOS. F. BUDRIK
— INC. —
Didelė Krautuvė
RAKANDAI, RADIO IR JEWELRY

Visi departamentai patalpinti viename baltame name
1947 metų Radios nuo $20.00 iki $450.00.
TELEVISION setai po $275.00 ir aukščiau.
Elektrikiniai dulkių valytuvai Elektrikiniai šaldytuvai, skalbiamos mašinos, elektrikiniai pečiai, aliejiniai pečiai, gasiniai pečiai, rašomos mašinėlės.
Krautuvė atdara kožną dieną ir vakarais: Pirmadienį, ketvirtadienį ir šeštadienį iki 9 val. vak. Budriko leidžiamos Radio valandos kas sekmadienį iš WCFL, 1000 kil. radio stoties 9:30 val. vak., o ketvirtadienio vakare iš WHFC, 1450 kil. 7 val. vakaro.
Jos. F. Budrik, Inc.
3241 So. Halsted St.
Chicago 8, Ill.
Tel. CALUMET 7237

MOTERŲ SKYRIUS
WOMEN'S SECTION

ĮSTEIGTAS MARIJOS JURGELIONIENĖS — REDAGUOJA: NORA M. GUGIS

MUZIKOS ŽINIOS
Veda Nora

DVI ŽVAIGŽDĖS

ANNA KASKAS

ALICE STEPHENS

KONCERTE ORCHESTRA HALL GEGUŽĖS 26 D.

Anna Kaskas, žavinga Metropolitan Operos, koncertų ir radio artistė, solistė su *Alice Stephens Singers, Orchestra Hall, gegužės 26 d.* Toks tai skelbimas iškabintas prie Orchestra Hall ant Michigan ave., Chicagoje, visų dailės mylėtojų žiniai. Toks tai pranešimas sudomino ypatingai visus lietuvius dailės mylėtojus, kurie nekantriai laukia šios dainos šventės.

Tai bus pirmas bendras pasirodymas dviejų talentingų draugių lietuvaičių, kurios nuo pačių jauniausių dienų nusistatė studijuoti ir siekti aukštumos muzikos srityje. Juodviejų kelionė nebuvo lengva, bet jų meilė muzikai ir pasiryžimas toje srityje dirbti, tobulėti, pašvęsti savo gyvenimą nugalėjo visus sunkumus. Šiandien tiek Anna Kaskas, tiek Alice Stephens yra atsiekusios savo tikslo ir abi yra savo profesijos pažibos.

Daug būtų galima prirašyti apie tai, kaip entuziastiškai publika priima kiekvieną Anna Kaskas pasirodymą, ar tai ji dainuoja operoj, koncerte ar per radio. Muzikos kritikai visur pakartotinai pabrėžė, kad „Anna Kaskas turi pastebėtinai turtingą balsą, kad grožis pilniausiam supratime yra vienatinis žodis, kuris nupiešia Kaskas balsą, kad jos yra tobulas balsas, kurio su malonumu galima klausytis per amžius...."

Mums lietuviams Anna Kaskas yra miela ir brangi dar ir dėl to, kad ji yra lietuvaitė, kuri ne tik niekados neslėpė to fakto, bet visuomet ir visur aiškiai pasisakė, kad yra lietuvaitė.

Alice Stephens ir jos veikla muzikos srityje per pastaruosius netoli dvidešimt metų Chicagoje yra visiems lietuviams, ypatingai muzikos mylėtojams, puikiai žinoma ir visų giliai įvertinama. Nekalbant jau apie tai, kiek ji pati su dideliu pasisekimu dalyvavo scenoje kaipo artistė-dainininkė ir vaidintoja, jos dabartinė rolė kaipo balso mokytoja ir ypatingai Alice Stephens Singers vedėja atnešė jai daug pasitenkinimo, dėkingumo ir garbės.

Labai gražu, kad turėsime progos pasigerėti abiejų šių lietuvaičių artistiškais gabumais Alice Stephens Singers koncerte gegužės 26 d. Iš anksto galima užtikrinti, kad šis koncertas bus tikrai puikus, vien malonumas klausytojams, kreditu lietuvaitėms menininkėms ir garbė lietuviams, kad jie turi tokių gabių, talentingų ir tobulių menininkių, kurios dabina lietuvių vardą.

Programoj bus daug naujų ir įdomių kurinių. Be solistės Anna Kaskas ir Alice Stephens Singers dalyvaus ir trečias rimtas lietuvis muzikas Adomas Micevičius, kuris viola akompanuos Anna Kaskas pildyme dviejų Brahms kurinių.

Tikiuosi, kad *gegužės 26 d.* Orchestra Hall bus pilnutėlė publikos, kad pasiklausytų šio reto Alice Stephens Singers koncerto su Anna Kaskas kaipo soliste.

She Can Swim, Too!

ESTHER WILLIAMS, ex-swim champion, is as competent out of water as she is in it. The lovely Esther has worked her way out of a bathing suit and into some of the best roles to be had at M-G-M. A capable actress, Miss Williams stars next in the studio's technicolor drama, "Fiesta."

KONCERTAS

Didelio lietuviško koncerto Orchestra Hall išvakarėse.

Mes turime daug dainininkų, kurie įvairiuose koncertuose mus džiūgina lietuviškomis ar kitokiomis dainomis. Bet pasiekti aukštąsias meno viršūnes ne kiekvienam yra lemta. Ar tai dėl materialinių ar tai dėl kitų kokių aplinkybių daugelis pusiaukelėje nutraukia savo studijas ir gyvenimą pasuka kiton kryptin.

Mes turime apsčiai koncertų metuose, rengiamų įvairių draugijų ar klubų Lietuvių Auditorijoje ar kitose patalpose.

Gi tokių koncertų Orchestra Hall'ėje, kur programą išpildytų išimtinai lietuviai, yra pirmas šiais metais ir vertas mūsų visuomenės didelio dėmesio. Šis koncertas įvyks pirmadienį, gegužės 26 d., 8:30 val. vakaro, 216 So. Michigan Ave.

Anna Kaskas kontralto — Petropolitan Operos žvaigždė —reta viešnia iš New Yorko, sudarys mums didelį malonumą pasiklausyti jos tobulo dainavimo, puikios interpretacijos.

Solistė turi didžiulį pasisekimą plačiojoj Amerikos visuomenėje ir yra patraukusi ne vieno meno kritiko dėmesį į save. Mes gi tokį žmogų, kuris kelia ir populiarina lietuvių vardą ypač turime pagerbti.

Dainininkė išpildys Brahms, Halevy, Banaičio ir kitų kompozitorių kūrinius. Be to, bus atlikta Brahms'o daina, pritariant violai. Violistas—Adukas Micevičius. Jis yra vienas geriausių jaunosios kartos instrumentalistų, priklausąs Chicagos Civic Opera kompanijai.

Koncerto organizatorės yra p. Stephens su savo gražiu mergaičių choru, kurias su malonumu prisideda prie įvairių lietuviškų meno programų. Choras išpildys daugelį mūsų mėgiamų dainų, būtent "Kur bakūžė samanota", šimkaus, Petrausko, "Kaitink šviesi saulutė", Naujalio — "Vasaros Naktys", Sarpaliaus "Šienapiūviai." Iš pasaulinių kompozitorių atliks Debussy, Bubinstein ir Gershwin numerius.

Koncertas visokeriopu atžvilgiu bus labai įdomus ir kiekvienas iš mūsų mylįs lietuvišką dainą ir muziką, neturėtų praleisti progos dalyvauti jame. Bilietus, kas dar neturi, gali gauti Orchestra Hall, kasdien 216 S. Michigan Ave., Phone HARrison 2303.

Tad visi į koncertą!

— *Giedra Gudauskienė.*

"NAUJIENOS" YRA JŪSŲ GERIAUSIAS DRAUGAS —UŽSIRAŠYKITE JAS

GIFT BOXES FROM AMERICA

American Red Cross Photo

Two homeless youngsters in a Displaced Persons camp near Berlin, Germany, beam at the contents of Junior Red Cross gift boxes sent to them by America's school children.

LIETUVIŲ TREMTINIŲ MOTERŲ PADĖKA AMERIKOS LIETUVĖMS MOTERIMS

Lietuvės tremtinės moterys jautriausiai pergyvena savo skurdą ir vargą. Jos ir jautriausiai supranta ir įvertina teikiamą joms paramą. Jos parašo daug laiškų BALF vadovybei ir visiems, kurie duoda bet kokią paramą jų vaikams ir kūdikiams, joms ir jų vyrams, jų broliams ir seserims.

Lietuvės tremtinės per savo įgaliotinę šiomis dienomis savo padėką Amerikos moterims išsireiškė ypatingu būdu.

Gegužės 19 d. New Yorker viešbutyje, New Yorke įvyko BALF Valdybos ir Lietuvių Našlaičių Komisijos narių posėdis, kurio proga neseniai Amerikon atvykusi Aleksandra Košubienė įteikė lietuvių tremtinių moterų padėkos raštą ir skulptoriaus Vytauto Košubos pagamintą kūrinį, vaizduojantį dėkingą lietuvę.

Aleksandra Košubienė jautriai perskaitė moterų padėkos žodį ir įteikė dovaną, kurią BALF ir Amerikos lietuvių moterų vardu priėmė Nora Gugienė, BALF sekretorė. P. Gugienė savo žodyje pabrėžė Amerikos lietuvių moterų pasiryžimą, darbą ir pasiaukojimą lietuvių tremtinių gerovei.

Be jų, kalbėjo Lietuvos Generalinis Konsulas, pulk. Jonas Budrys ir BALF pirm. kun. Dr. Juozas B. Koncius. Dovanos įteikimo apeigose dalyvavo ir skulptorius Vytautas Košuba.

Posėdyje dalyvavo, be paminėtų asmenų, BALF vicepirmininkai kun. N. Pakalnis, adv. N. Rastenis ir V. J. Količienė; iždininkė Patricia Beverage, fin. sekr. A. Žilinskas ir L. Našlaičių Komisijos nariai: kun. J. Balkūnas, Dr. Ald. Šliupaitė, E. Trečiokienė, V. Žilevičienė, St. Subatienė, Pr. Lapienė, O. Valaitienė ir Sal. Čerienė.

Termtinių moterų padėkos pareiškimas, įrašytas specialiame popieriuje, yra sekantis:

AMERIKOS LIETUVIAI

Neapsakoma tremtinės moters dalis. Atplėšta nuo tėviškės namų židinio, karo audrų atblokšta į nesvetingą kraštą, kiekvieną dieną, kai vargo paženklinti rūpesčiai perveria jos širdį—ji gal nustotų tikėjusi gera žmonių valia, tiesos buvimu ir giedresne ateitim...

Tačiau lietuvė tremtinė turi tave, mylimoji Amerkos lietuve! Kai tu savo jautria širdim įsijungi į didžiąją mūsų tautos nelaimę, kai tu prisimeni mane, tvankiam stovyklos kambarėlyje vargstančią Nemuno kalnų ir klonių dukrą—.

Tu padedi mano mažiem ir alkaniem vaikam,

Tu atneši jaukumo ir šilimos į mano šeimą,

Tu sustiprini mano tikėjimą ir viltį,

Tu parodai gerąją žmogaus valią.

Tu man tari: tiesa, kurios pažemintieji ir nuskriaustieji laukia—ateis:

Tiesa—gyva kaip saulė!

Tuo pačiu tu įsilieji į žutbutinę kovą už laisvą ir nepriklausomą Lietuvą, už gimtųjų namų sugriauto židinio atkūrimą. Ir aš tada ne tik visa širdim tau dėkoju, bet per vandenyno platybę nuoširdžiausiai noriu sušukti: Tu esi geriausioji mano sesuo!

Lietuvė Tremtinė.

Vokietija, 1946 m.

HE'S HOPING FOR NEW PANTS

American Red Cross Photo

This Greek boy watches American Red Cross supplies arrive in his homeland, wondering if there's any new clothing in the truck for him. There is!

IŠ PACIFIKO PAKRANTĖS

Gimtadienio paminėjimas

Nėra abejonės, kad kiekvienam mūsų teko dalyvauti savo giminėms, draugams ar pažįstamiems surengtuose pobūviuose, kurių tikslas buvo atžymėti jų gimtadienius. Tie pobūviai arba celebracijos paprastai esti privačio pobūdžio. Vadinasi, jie nėra tiek reikšmingi, kad apie juos reikėtų viešai spaudoje kalbėti.

Tačiau yra ir išimčių, kada pravartu esti apie vieno ar kito asmens gimtadienį ir viešai prabilti bei apie jį pranešti visuomenei.

Esu tikra, kad tokią išimtį sudaro p-ia Žilinskienė, todėl apie jos gimtadienį čia ir noriu pakalbėti.

P-iai Žilinskienei gegužės 15 d. sukako 76 metai. Tačiau tas metų skaičius, matyti, jai nesudaro sunkios naštos, nes ji atrodo žymiai jaunesnė, o be to, ir jos darbingumas beveik nėra pažeistas.

P-ia Žilinskienė atvyko į Ameriką 1929 m. pas sūnų Kazį. Nuo pat savo atvykimo ji ir įsitraukė į lietuvių visuomeninį darbą. Nežiūrint savo amžiaus, ji dalyvauja įvairiuose parengimuose ir, kai reikalas yra, prisideda su aukomis.

Los Angeles mieste aš gyvenu tik apie metai laiko, bet jau spėjau pusėtinai su jos darbais susipažinti, o dar daugiau teko apie jos veikimą iš kitų girdėti.

Kai žmogus sulaukia tokio amžiaus, kokio ji yra sulaukusi, tai paprastai jis užsitarnauja poilsio. Tikėtis, kad to amžiaus asmuo prisidėtų vienokiu ar kitokiu darbu, yra beveik neįmanoma.

Bet, kaip jau minėjau, p-ia Žilinskienė sudaro išimtį. Ji iškepa lietuviškos duonos, pridaro dešrų bei prirūkina kumpių. Jos akys tebėra šviesios, o pirštai nepaprastai miklūs, —ji išsiuvinėja paduškaites ir padaro puikių rankdarbių, kuriuos aukoja tai vienia, tai kitai organizacijai.

Jos pasiaukojimas yra gerai visiems žinomas. Tiek visi su tuo apsiprato, jog jau nesistebi, kad ji dar pajėgia tiek daug nuveikti. Lietuvių tarpe ji visur vadinama "Mama". Mat, visi jaučia esą jai artimi. Ir reikia pasakyti, jog tas pavadinimas jai labai tinka.

P-ia Žilinskienė niekados nėra buvusi išlepinta, ji nėra kokius aukštus mokslus ėjusi ar kokiais nepaprastais žygiais pasižymėjusi. Tačiau jos sumanumas, rimtumas ir nuoširdi užuojauta žmogaus nelaimei patraukia kiekvieną. Kai arčiau ją pradedi pažinti, tai visai aišku pasidaro, kodėl jos sūnus Petras yra įsitraukęs į lietuvių visuomeninį veikimą.

Los Angeles lietuvių grupė, įvertindama p-ios Žilinskienės darbus, surengė jai vadinamąjį siurprizą, atseiti, draugišką pobūvį. Pobūvio metu jai buvo įteikta graži dovana, būtent, iš raudonų vilnų numegstas žakietėlis. Kartu buvo pridėta ypatinga graži sveikinimo korta, ant kurios buvo užrašyti šie žodžiai:

"Brangi Motute! Drįstame Tave Motute pavadinti, nes per daugelį savo gyventų metelių lietuviams ir jų draugijoms nešykštėjai laiko, darbo nei aukų. Todėl mes visi, kurie jautėme ir tebejaučiame Jūsų visokeriopą paramą, suprantame, jog tai yra lietuvės motiniškas rūpestis ir meilė, tad šia Jūsų gimimo dienos proga leiskite padėkoti už visą triusą ir pasveikinti su 76 metais, linkint laimės, sveikatos ir Ilgų, Ilgiausių Metų."

Sekė visų dalyvių parašai paskleisti po visą didžiulę kortą.

Visi maloniai pasivaišinę ir dar keliais sentimentaliais žodžiais pasveikinę celebrantę, linkėdami 100 metų sulaukti, skirstėsi, palikdami puikiai nusiteikusią, džiaugsmo pilną "močiutę" Žilinskienę ir laimingą jos sūnų Petrą.

—o—

Korespondencijos vaisiai.

Neperseniausiai pastebėjau nepasitenkinimą dėlei aprašymų "arbatėlių, sueigų". Aš tuoj atsiliepiau teigdama, jog "arbatelių-sueigų" aprašymai yra vietoje, nes tenai esti mūsų lietuvių judėjimas perstatomas ir sekamas. Sekamas ir dar kaip.

Apie porą mėnesių atgal los angelietė Adelė Nausiedas aprašė SLA koncertą, kuriame dalyvavo dainininkė Zosė Užemeckienė. Korespondentė pagyrė ir mane žodžiais "Bravo, kanadietės." Tolimesnėj jos rašinio dalyj tilpo mūsų pavardė,—na, ir žinote, jog tą rašinį skaitė išvietintas lietuvis Vokietijoj vardu Balkūnas. Ir štai kas iš to išėjo — tas tas išvietintasai lietuvis parašo šio skyriaus vedėjai laišką, prašydamas mūsų antrašo, nes ta korespondencija davė jam suprasti, jog mes iš Kanados, o jo žmonos brolis kadaise Kanadoj gyveno.

Ta korespondencija bus tarpininkė suėjimui išvietintai sesutei ir jos vyrui su broliu Batku, dabar čia esančiu...

Visgi rašiniai, skiriami paprastiems įspūdžiams perduoti, gali nepaprastus vaisius atnešti.

—*Stella.*

Už Vyro Pavyliojimą $10,000

ROCKFORD, Ill. — Apskrities teismo prisaikintieji posėdininkai pripažino, kad p-lė Lydia Luhman, rockfordietė biznierka, pavyliojo Vincentą Johnsoną, šešių vaikų tėvą, nuo jo žmonos Leonos. Teismas išnešė sprendimą, kad Johnsono žmonai Leonai būtų sumokėta $10,000.

Jeigu $10,000 pasiljks nesumokėta, tai p-lė Luhman gali būti laikoma kauntės kalėjime šešis mėnesius ir jos užlaikymą kalėjime turėtų mokėti ponia Johnson.

NAUJIENOS

THE LITHUANIAN DAILY NEWS

Published Daily Except Sunday by The Lithuanian News Pub. Co., Inc.
1739 South Halsted Street, Chicago 8, Ill. Telephone CANal 8500

Entered as second-class matter March 7, 1914 at the Post Office at Chicago, Ill., under the Act of March 3, 1879.

Subscription Rates:
$6.00 per year in Canada
$6.00 per year outside of Chicago
$8.00 per year in Chicago
4c per copy.

Užsakymo kaina:
Chicagoje—pačtu:

Metams	$8.00
Pusei metų	4.00
Trims mėnesiams	2.00
Dviem mėnesiams	1.50
Vienam mėnesiui	.75

Chicagoj per išsiuntinėtojus:

Viena kopija	4c
Savaitei	18c
Mėnesiui	75c

Jungtinėse Valstybėse, ne Chicagoj,

Metams	$6.00
Pusei metų	3.25
Trims mėnesiams	1.75
Dviem mėnesiams	1.25
Vienam mėnesiui	.75

Užsieniuose:

Metams	$8.00
Pusei metų	4.00
Trims mėnesiams	2.50

Naujienos eina kasdien išskiriant sekmadienius, Leidžia Naujienų Bendrovė, 1739 S. Halsted Street, Chicago 8, Ill. Telefonas Canal 8500
Pinigus reikia siųsti pašto Money Orderiu kartu su užsakymu.

$350 Milionų Pašalpai

Kongresas nutarė paskirti tris šimtus penkiasdešimt milionų dolerių nukentėjusioms dėl karo šalims šelpti. Atstovų butas buvo nuėmęs nuo tos sumos $150,000,000, bet senatas pasisakė už visą prezidento Trumano prašomą sumą. Kada reikėjo išlyginti skirtumą tarp atstovų buto ir senato nutarimų, tai atstovų buto įgaliotiniai sutiko pritarti senato nuomonei. Užvakar visas kongresas šitą susitarimą patvirtino.

Prezidentui pasirašius, pinigų paskyrimo nutarimas virs įstatymu.

Trumano administracija šiame reikale laimėjo.

Pašalpa bus duodama tikslu apsaugoti nuo bado Austriją, Graikiją, Italiją, Vengriją, Lenkiją, Kiniją ir Triestą. Jos paskirstymas turės būti priežiūroje Amerikos komisijų, kurias sudarys prezidento paskirtas šalpos direktorius.

Japonijos Seimo Pirmininkas — Socialdemokratas

Naujai išrinktas Japonijos atstovų butas išsirinko savo pirmininku socialdemokratą, Komakichi Matsuoka, Japonijos Darbo Federacijos prezidentą. Tai pirmą kartą toks dalykas atsitiko Japonijos istorijoje.

Vice-pirmininko vietą laimėjo kitas socialdemokratas.

Socialdemokratai turi Japonijos seime didžiausią skaičių atstovų. Su jais kooperuoja kita stambi partija, demokratai, ir kai kurios mažesnės partijos.

Dėl valdžios sudarymo partijos dar nesusitaria. Socialdemokratai, kaipo stipriausia partija, reikalauja premjero vietos savo lyderiui, Tatsu Katayama. Kitos partijos nutarė tam nesipriešinti, bet dėl kabineto sąstato dar tebeina ginčai. Liberalų (konservatorių) partija, kuri vadovauja senojoje valdžioje, ketina eiti opozicijon.

Jeigu socialdemokratas Katyna gaus premjero vietą, tai Japonijos valdžia bus panaši į Francūzijos. Tik Japonijoje negalės daryti obstrukcijos komunistai, kurių tenai beveik nėra (pirmiau jie turėjo 6 atstovus, o dabar tiktai 4). Kur įsiskverbia į darbininkų judėjimą komunistai, jie suskaldo ir sudemoralizuoja darbininkų mases — ir pasinaudoja reakcija.

Sicilijos Rinkimai

Neseniai Sicilijos žmonės rinko atstovus į savo seimą. Iš 4,000,000 gyventojų dalyvavo balsavimuose 1,923,000. Tai nepaprastai aukštas nuošimtis. Sicilija turi autonomiją Italijos valstybėje.

Rinkimuose turėjo didelį pasisekimą "liaudies blokas," kurį sulipdė komunistai, kad būtų lengviau dumti akis žmonėms, pasikviesdami talkon pro-bolševikiškus, Nenni vadovaujamus "kairiuosius" socialistus ir įvairias smulkias "nepriklausomas" kuopeles.

"Liaudies blokas" pravedė į seimą 29 atstovus, iš kurių 24 komunistai, — tuo tarpu kai demokratinė Socialistų Darbininkų Partija, nutraukusi visus saitus su komunistais ir jų sėbrais, išrinko tiktai 4. Bet tai nereiškia, kad Maskvos šalininkai valdys Siciliją.

Seime yra trys beveik lygaus dydžio grupės: monarchistų ir konservatorių — 24 atstovai, demokratų-krikščionių-socialistų-republikonų — 27 astovai; komunistų dominuojamas blokas — 29 atstovai; ir dar kokie 10, kurių dalis eis su dešiniaisiais, kita su centru. Nė viena grupė neturi daugumos, todėl valdžia negalės būti sudaryta nei iš kraštutinių dešiniųjų, nei iš kraštutinių kairiųjų.

Komunistai gavo daug balsų dėlto, kad jie be atodairos vartojo demagogiją, žadėdami alkaniems ir suvargusiems Sicilijos gyventojams "rojų žemėje" ir tuo pačiu laiku rūpestingai **slėpdami** nuo jų savo tikrąjį programą. Savo patronu jie pasirinko Italijos laisvės kovotoją Garibaldi (kaip Amerikos komunistai kad paanudoja Abraomo Linkolno vardą). Pinigų propagandai jie turėjo, kaip šieno. Visos sienos ir tvoros Sicilijoje buvo aplipytos "liaudies bloko" plakatais ir Garibaldi paveikslais.

O žmonės Sicilijoje tamsūs. Pusė jų nemoka nei skaityti, nei rašyti. Pramonės labai maža. Dauguma gyventojų smulkūs ūkininkai ir dvarų darbininkai, kuriuos nežmoniškai išnaudoja turtingi ponai.

Bet vistiek ir čia komunistams pavyko pakreipti savo pusėn tiktai kokį trečdalį balsuotojų. Kai žmonės juos geriau pažins, atsuks jiems nugarą.

APŽVALGA

SPĖLIOJIMAI, VIETOJE FAKTŲ

Aną dieną minėjome, kad vienas vadinamųjų liberališkų Amerikos žurnalistų, "Chicago Times" užsienio žinių redaktorius Irving Pflaum, išvažiavęs iš Maskvos į Šveicariją, ėmė rašyti tiesą apie sovietų Rusiją. Jisai papasakojo, kaip sovietų propaganda meluoja, apgaudinėdama Rusijos žmones; nurodė, kaip aukšti komunistų partijos pareigūnai ir valdininkai gražiai gyvena ir važinėja automobiliais, tuo tarpu kai darbininkų masės gyvena skurde.

Bet trečiame "necenzūruotame" pranešime Pflaum jau "nušnekėjo".

Jisai rašo, kad Rusijos valdžia ir žmonės nepaliauja svajoję apie laimingą ateitį, kada bus įvykdytas "pilnas komunizmas", valdžia išnyks ir visi žmonės bus sotūs ir gražiai apsirengę.

Tačiau šitą jų sapną, sako Pflaum, drumsčia nuolatinė baimė, kad "kapitalistiškas pasaulis" Rusiją užpuls:

> "Kapitalistiškas pasaulis bijo Stalino svajonės; bijo, kad ji išsipildys. Todėl jisai vėl užima mūšio pozicijas kryžiaus kare Sovietų Rusijai sunaikinti.
>
> "Rusija, žinoma, ginsis — ir gins sovietinę-komunistinę sistemą. Bet tam reikia milžiniško karinio biudžeto, kuris savo keliu gaišina svajonės įsikūnijimą.
>
> "Štai dėlko žmonės turi dirbti sunkiau ir gauna mažiau, negu prieš karą.
>
> "Ir dauguma rusų tuo tiki."

Iš ko Irving Pflaum **žino**, ką mano "dauguma rusų"? Jisai matė mažą dalelę rusų ir beveik išimtinai tiktai Maskvoje ir artimoje apielinkėje, kur viską absoliučiai kontroliuoja valdžia. Pasikalbėti jam teko ne daugiau, kaip su keliais šimtais žmonių, ir jisai dargi negalėjo su jais susikalbėti be vertėjo pagalbos, nes rusų kalbos jisai visai nemoka.

O betgi jisai drąsiai pasakoja apie **"daugumos rusų"** nuomones, lyg kad jisai būtų pravedęs Rusijoje anketą pagal Galluo'p metodą! Faktus jam atstoja jo paties įsivaizdavimai.

Kada žmogus, kuris imasi atlikti reporterio darbą, šitaip maišo savo fantazijas su faktais, tai abejotiną vertę įgyja visi jo pareiškimai bei pranašavimai. Pavyzdžiui, jo pasakymas, kad rusai, "žinoma", ginsią save ir sovietinę-komunistinę sistemą.

Kai Hitleris 1941 m. birželio mėnesį staiga puolė savo "krauju sucementuoto draugiškumo" partnerį Staliną, tai rusai labai nenoriai gynėsi. Net raudonarmiečiai ištisais pulkais pasidavinėjo vokiečiams. Trumpu laiku **penki milionai** raudonųjų "kovūnų" pasidavė nelaisvėn. Tiktai Hitlerio banditams ėmus tuos belaisvius, kaip gyvulius, stumdyti ir badu marinti, Rusijos armijoje ir žmonėse kilo pagieža prieš vokiečius, ir atsparumas priešui sustiprėjo.

Bet ir tada rusai gynė ne Stalino diktatūrą ir ne komunizmą. Pats Stalinas tai numanė, ir dėlto jisai šaukė liaudį kovoti **už gimtąjį kraštą ("za rodinu"), už brangią Rusijos žemę**", primindamas 1812 metų "tėvynės karą", kada Rusija gynėsi nuo Napoleono. Kutuzovas, Suvorovas, Aleksandras Nevskis buvo piešiami sovietų spaudoje, kaipo **tautiniai Rusijos didvyriai**; jų vardu buvo įsteigti ordinai pasižymėjusiems Raudonosios armijos vadams.

Akivaizdoje šitų faktų, koks dabar yra pagrindas manyti, kad **šiandien** rusai yra labiau atsidavę "sovietinei-komunistinei sistemai", negu kad jie buvo šiame kare? Ar dėlto jie "pamilo" šitą vergovės ir žiauraus išnaudojimo sistemą, kad dabar jų skurdas yra dar didesnis?

Pats Pflaum rašo, kad rusai šiandien **dirba sunkiau, o gauna mažiau**, negu prieš karą.

Jisai neturi logikos.

AMERIKA — EUROPOS ŽMONIŲ VILTIS

Žymus Amerikos laikraštininkas, buvęs "Christian Science Monitor" korespondentas užsienyje, R. H. Markham, pasakoja tokį atsitikimą:

> "Aš nuvykau, kaipo reporteris į didelį mitingą, kuris buvo sušauktas lauke mažam Rumunijos miestelyje Bae Mare. Susirinko kokie 12,000 paprastų ūkininkų futbolo pleciuje. Jie buvo biedni. Dauguma ėjo mylias pėsti. Jie norėjo užprotestuoti prieš komunistų neteisingumą ir persekiojimą, tuo tarpu kai komunistinė policija saugojo, o Raudonosios armijos įgula netoliese buvo sargyboje. Prieš susirinkimą ūkininkai nuėjo į bažnyčią ir pasimeldė. Gyvendami už kelių mylių nuo Rusijos sienos, dauguma šitų ūkininkų buvo nuliūdę, beveik desperacijoje. Kai kurie jų buvo gavę mušti. Jų vyriausią kalbėtoją buvo užpuolę komunistiški peštukai.
>
> "Kai Amerikos korespondentas, pasivėlinęs ateiti į susirinkimą, pasirodė futbolo pleciuje, kur buvo sušauktas mitingas, ir bandė prasistumti per minią, kad galėtų prieiti arčiau prie estrados, suvargusių, nusiminusių ūkininkų minia staiga pradėjo šaukti: 'Tegyvuoja Amerika!' Jie šaukė kelias minutas ir nenutilo, kol negavo 'pamatyti amerikoną'." ("The New Leader", 1947 m. geg. 17 d.)

Korespondentas, kuris praleido keletą metų rytinės Europos šalyse, sako, kad "keturi penktadaliai žmonių" rytų Europoje yra nusiteikę panašiai, kaip tie Rumunijos ūkininkai.

> **"Jų viltys yra Amerikoje. Jiems yra baisus despotiškas sovietų komunizmas."**

Bet "liberalas" Henry Wallace bando jiems jų viltį išplėšti, skelbdamas, kad Jungtinės Valstybės neprivalo remti tautų, kurias kėsinasi pavergti Rusijos bolševizmas.

ATS. McCORMACK REMIA HR 2910 BILIŲ

Adv. F. J. Bagočius parašė laišką į Washingtoną atstovui McCormack, prašydamas jį paremti bilių **HR 2910**, kad į Jungtines Valstybes būtų įsileista 400,000 DP, ir gavo jo atsakymą:

> "I favor strongly the passage of such humane legislation. If the bill is reported favorably out of committee, I am pleased to advise you that I shall support it, and with pleasure."

Atst. John McCormack, iš South Boston, Mass., pirmiau buvo daugumos vadas atstovų bute. Dabar jisai yra "Democratic Whip" (demokratų botagas), kurio uždavinys prižiūrėti, kad demokratų partijos atstovai nesnaustų ir dalyvautų balsavimuose.

Bilius HR 2910 nuėjo į atstovų buto "Judiciary Committee", kuris pasiuntė jį į "Sub-committee on Immigration". Pastarasis paskelbė, kad birželio 4 d. bus viešas klausinėjimas, duodant progą biliaus rėmėjams ir priešams pareikšti savo nuomones.

Patartina ir kitiems lietuviams rašyti laiškus savo distriktų atstovams, raginant juos remti bilių.

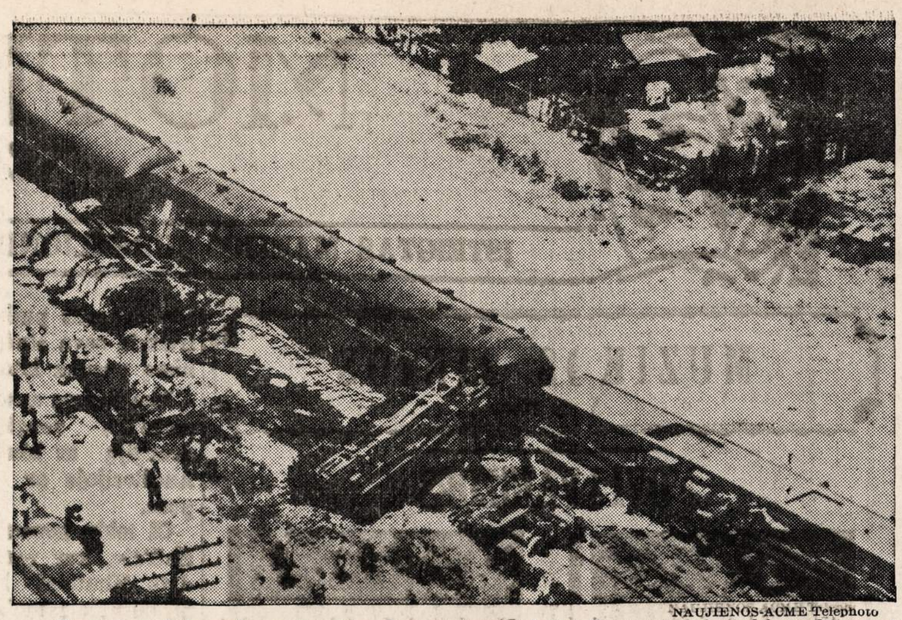

NAUJIENOS-ACME Telephoto

Traukinio lokomotivas apvirto, kai atsimušė į didelį cementinį stukį, padėtą ant bėgių. Nužiūrima, kad tai sabotažas. Keturi iš geležinkeliečių įgulos nukentėjo.

NEPASKIRSTYTOS ŽEMĖS FONDAS LIETUVOJE

"Tiesa" mirgėte mirga žinutėmis, kur kalbama apie nepaskirstytos žemės fondą Lietuvoje. Iš tų žinučių matyt, kad nepaskirstytos žemės esama visur ir nemažai; ji paprastai dirvonuoja; pasišovę ją apdirbti visada sutinkami išskėstomis rankomis; jiems duodamos įvairios mašinos (arba liepiama patiems pasiimti!) ir paskiriama žemės kiek nori — 40, 100 ar 200 ha...

Yra žinoma, kad rusai, antrą kartą užėmę Lietuvą, dar 1944 metų rudenį vėl pravedė savąją žemės reformą. Jų pačių oficialiais duomenimis iki 1946 metų pabaigos 86,000 asmenų gavo žemės. O 1947 metais vis dar kalbama apie nepaskirstytos žemės fondą. Atrodo, kad tas fondas yra neišsenkamas...

Iš tikrųjų, šiuo metu "žemės reformos" vykdytojai neišgalvoja kaip ta dirvonuojančia žeme atsikratyti, nes niekas nebenori jos imti. Bežemiai visai nebenori žemės, mažažemiai nebenori jos daugiau, daugiausia, jei apsiima ją kolektyviškai apdirbti...

Priežasčių tam yra daug ir įvairių. Pirmiausia, niekas nepasitiki sovietiška žemės reforma, visi žino, kad tai yra laikinas dalykas, po kurio seks kolchozų steigimas. Antra, didelėmis duoklėmis ir mokesčiais vienasmenis ūkininkavimas jau yra padarytas beveik neįmanomas. Trečia, nors naujakuriams žadama visokios paramos, iš tikrųjų jie nieko negauna ir neturi iš ko pradėti. Be to, ir paties šito nelaimingos žemės fondo kilmė kiekvieną verčia susimąstyti — juk tai daugiausia yra žemė nužudytųjų, suimtųjų, ištremtųjų ar miškuose gyvenančių tautiečių...

Labai įdomų šiuo reikalu pareiškimą padarė Biržų apskrities vykdomojo komiteto pirmininkas A. Gražinis.

"Šiuo metu apskrities žemės fonde yra 3,500 ha nepaskirstytos žemės. — Rašo šis "veikėjas" ("Tiesa," kovo mėn. 13 d.). — Dalis šios žemės bus perduota dirbti žemės ūkio kooperacijos draugijoms, gi likusi bus priskiriama mažažemių ir vargingųjų valstiečių ūkiams. Lygiai taip pat bus stengiamasi išplėsti platų aiškinamąjį darbą, kaip galima daugiau žemės atiduodant darbo valstiečiams amžinam naudojimui. Naujakurius apskrities vykdomasis komitetas ir valsčių vykdomieji komitetai iš savo sėklų fondų parems sėkla ir gyvąja traukiamąja jėga."

Taigi, jau reikia plataus aiškinamojo darbo, kad valstiečiai imtų žemę!

Š/m. balandžio 4 d. "Tiesa" vėl kaip didelę sensaciją praneša, kad Vaškų valsčiuje valstiečiai Velykis ir Mackevičius padavę pareiškimus žemei gauti. "Čia yra nemaža buožių, — toliau rašo "Tiesa," — kurie tebevaldo daugiau žemės, kaip leidžia tarybinis žemės įstaitymas. Štai vokiečių pataikūnas Žvirblionių apylinkės buožė Valeika dar tebevaldo 60 ha žemės ir naudojasi samdoma darbo jėga, 36 ha žemės tebevaldo tos pačios apylinkės buožė Jurgaitis. Tai ne vieninteli buožės, kurių žemės plotai šio valsčiaus ribose nėra paliesti žemės įstatymo. Tokia padėtis Vaškų valsčiuje nedelsiant turi būti ištaisyta. Biržų apskrities vykdomasis komitetas rimtai turi užkirsti tarybinio žemės įstatymo šiame valsčiuje įvykdymo sabotavimą. Tokie kyšininkai ir buožių pataikūnai, kaip dabartinis Vaškų valsč. žemės ūkio skyriaus vedėjas Šimas, turi būti pakeisti atsidavusiais tarybų valdžiai žmonėmis..." Taigi, "Tiesa" geriau nori matyti padidintą Biržų apskrities dirvonuojantį žemės fondą, negu palikti ją (žemę) ūkininkams! Iš tikrųjų, sveiko proto žmogui turi būti sunku įtikti tokiems ponams.

Toje žinutėje pastebėtina, kad dar esama samdomos darbo jėgos. Matyt, kad valstiečiai, užuot ėmę žemės iš to neišsemiamo žemės fondo, verčiau pasirenka samdiniais būti.

Apie kritišką ūkininkų padėtį prasitaria aukščiau minėtas Biržų "veikėjas."

"Reikia pasakyti, — rašo jis, — kad praeitais metais gyvulininkystė nebuvo pakankamai skatinama. Raguočių skaičius tepadidėjo vos 5%. (Taigi, jis tebėra pokarinio lygio!). Užkirsti kelią gyvulių naikinimui įvesta kontrolė gyvulių skerdimui. Visų šių priemonių vietos tarybos vienos pačios neįvykdys, jos į pagalbą ateis aktyvas, ypač rinkiminis..." J. J.

KORESPONDENCIJOS

Montello, Mass.

Pagerbė K. P. Jurgeliūną

Sandaros svetainėje buvo surengtas siurprizinis bankietas p. K. Jurgeliūnui pagerbti. Per 40 metų p. Jurgeliūnas, dalyvaudamas lietuvių veikime, yra daug visokių gražių ir kilnių darbų nudirbęs.

Bostonas buvo pirma vieta, kur p. Jurgeliūnas glaudžiai susirišo su lietuvių veikimu. Ten jis veikė įvairiose organizacijose apie 20 metų. Persikėlęs į Brocktoną, jis tuoj įsitraukė į vietos lietuvių veikimą, užimdamas darbuotojų tarpe vieną iš pačių pirmųjų vietų.

Visai tad naturalu, kad ir gegužės 11 d. susirinko į bankietą ne tik p. Jurgeliūno draugai, bet ir įvairiausių organizacijų atstovai. Gausiai buvo reprezentuota Lietuvių Piliečių Draugija, kuriai atstovavo p. J. Lekys. Savo laiku p. Jurgeliūnas buvo tos draugijos pirmininkas ir padėjo 200 jos narių tapti Amerikos piliečiais.

Šv. Kazimiero Draugijai bankiete atstovavo Albin Neviera. P-as Jurgeliūnas yra sakytos draugijos garbės narys.

S. Kontautas buvo atstovas nuo "Gabijos" choro, prie kurio suorganizavimo daugiausia prisidėjo p. Jurgeliūnas.

Taip ir su eile kitų organizacijų, kuriose savo veikimu p. Jurgeliūnas paliko neišdildomą žymę.

Bankieto metu p. Jurgeliūnas gavo daugybę sveikinimo laiškų ir telegramų. Čia pravartu bus pažymėti Dr. M. J. Viniko, Dr. P. Grigaičio, Amerikos Lietuvių Tarybos sekretoriaus ir "Naujienų" redaktoriaus, ir S. E. Vitaičio sveikinimus. Iš Bostono atsiuntė sveikinimą adv. A. O. Shallna.

Adomas Jazukevičius vadovavo bankietui. Svarbiausias kalbas pasakė p-ia Devenienė ir adv. C. J. Kalinauskis. Nuo Sandaros klubo bankieto vedėjas įteikė p. Jurgeliūnui amžinos plunksnos "setą." Kita dovana buvo nuo worcesteriečių.

Buvo ir dainų bei kitokių pamarginimų. S. Paura iš Bostono padainavo kelias dainas.

Svečių bankiete dalyvavo apie 200. Kalakutienos pietus paruošė klubo narės, kurioms padėjo ponios Mary Linga, Albina Cirbulėnas, Alice Brides, p-lė Rita Tautkus ir kiti bei kitos.

Per paskutinius 25 metus p. Jurgeliūnas (Yurgelun) yra biznyje, — apdraudos ir nejudomos nuosavybės. —N.

SMULKIOS ŽINIOS IŠ VISUR

Karo teismas laivyno karininkui

WASHINGTON, D. C., geg. 20 d. — Vakar prasidėjo karo teismas komandieriui Edward N. Little, kuris nelaisvėje nedžentelmoniškai pasielgęs.

Little vadovavo maisto paskirstymui Nagasaki belaisvių stovykloje.

Tvirtinama, kad jis įskundęs japonams eilinius William Knight ir James Pavlokas. Japonų policija tiek sumušė įskųstuosius, kad jie netrukus mirė nelaisvėje.

Kiekvienas savaip aiškina nuostatus

ŽENEVA, Šveicarija, geg. 21 d. — Švedijos atstovas kreipėsi į tarptautinės prekybos organizacijos vykdomąjį komitetą, prašydamas paaiškinti kai kuriuos nuostatus, jis norėjo žinoti, kaip jie paveiks švedų prekybą.

Pasirodo, kad penki vykdomojo komiteto nariai davė visai kitokius, dažnai priešingus, atsakymus į švedo klausimus.

Vėliau komiteto nariai aiškinosi, kad jie turi teisę savaip interpretuoti nuostatus prie organizacijos nepriklausančiai valstybei.

—Meksikos aliejaus pramonės komisija pasiūlė laikinai sustabdyti aliejaus eksportą, kol nebus sudarytos pakankamos atsargos.

Skaitykite ir kitus paraginkite skaityti "NAUJIENAS"

Ar Kenčiate

NUO

- Galvos Skaudėjimo,
- Vidurių Suirimo,
- Nervų,
- Nemigio,
- Gazų ir Išputimo— iš priežasties
- Veiksminio Užkietėjimo?

Garsios viršė 76 metus

Ne laukite! Bukite sumanūs! Imkite laikų — išbandyta **Dr. Peter's Gomozo.** Daugiau negu liuosuotojas — skilvio toniko vaistai — sudėta iš 18 vaistinių šaknų, žolių ir augmenų. Pradeda nerangias žarnas veikti. Pagelbsti joms prašalinti užkietėjusias i š m a t a s — išvaro užkietėjimo gazus ir išputima — suteikia skilviui ta malonų jausma ramumo ir šilumos. Persergėjimas: vartok taip kaip nurodyta.

Isigykite Gomozo jūsų apielinkėje arba pasiūskite del mūsų specialaus "susipažinimui" pasiūlimo—ir gausite—

PRIEDO 60c vertės Bandymui Bonkutes

DR. PETER'S OLEJO LINIMENT — antiseptikas — kuris suteikia greitą palengvinimą nuo reumatiškų ir neuralgiškų skausmų, muskulinio nugarskausmo, sustingusių ir skaudžių muskulų, patempimų ir nykstelėjimų.

DR. PETER'S MAGOLO — alkalinas — palengvina laikinai nekuriuos skausmingus skilvio sutrikimus kaip pavyzdžiui rūkšties nevirškinimas ir rėmuo.

Siųskit šį "Special Pasiūlymo" Kuponą — Dabar

☐ Idėtas $1.00. Atsiųskit man apmokėtę reguleri 11 unciju $1.00 vertės bonką Gomozo ir ekstra —60¢ vertės — bandymui bonkutes Olejo ir Magelo.

☐ C. O. D. (Išlaidos pridėtos).

Vardas.....

Adresas.....

Pašto Ofisas.....

DR. PETER FAHRNEY & SONS CO.
Dept. 670 32-B
2501 Washington Blvd., Chicago 12, Ill.
256 Stanley St., Winnipeg, Man., Can.

ĮSTEIGTA DRAUGIJA PAŽANGIEMS STUDENTAMS ŠELPTI

ATGAIVINTAS "ŽIBURĖLIS"

Gegužio 21 dienos vakare SANDAROS svetainėj susirinkę pažangios lietuvių visuomenės atstovai įsteigė draugiją pažangiems studentams šelpti. Naujai įsteigtą organizaciją pavadino "Žiburėlis". Steigėjai pasirinko šį vardą, nes yra pasiryžę tęsti tą patį darbą, kuris buvo pradėtas dar praeito šimtmečio gale ir buvo tęsiamas iki bolševikų okupacijos.

Socialistinės ir liberalinės visuomenės draugijose ir klubuose jau seniai buvo tariamasi apie panašios organizacijos sudarymą. Šį reikalą kėlė Vakarų Europon patekusios pažangios studentijos pagalbos šauksmas.

Pirmiausia klausimas buvo iškeltas čikagiečiams jau pažįstamame LITERATŪROS RATELY, o vėliau buvo sudaryta laikinoji komisija, kuri atliko visus steigimui reikalingus formalumus. Prieš trejetą savaičių buvo priimti draugijos įstatai, o vakar jau išrinkta pastovi valdyba ir komisijos, kurios imsis konkretaus pašalpos darbo.

Kalbėjo Grinius ir Šabanienė

Susirinkusiems pasakė trumpą kalbą Liūtas Grinius, neseniai atvažiavęs iš Vakarų Europos. Jis išpasakojo sąlygas, kuriose Vokietijon patekusiems lietuviams studentams tenka gyventi ir dirbti. Paminėjo visą eilę faktų, kurie jam pačiam teko patirti arba apie kuriuos girdėjo iš artimiausių savo draugų Vokietijoj.

Labiausiai, aišku, studentus kankina maisto stoka. Jiems trūksta pinigų, trūksta drabužių ir mokslo priemonių. Vakarų Europon patekę studentai reikalingi ir šilto draugiško žodžio. Paprastas laiškas jiems kartais nuotaiką pataiso.

Šiandien badauja visa Europa, bet tremtinių studentų alkis yra pats didžiausias. Europoj studentai beveik visuomet badavo, bet dabartinio bado nepalima palyginti su prieškariniais laikais kęsto.

—Mano tėtė pasakodavo, kad studentavimo laikais jam pačiam ir kitiems studentams lietuviams Maskvoje ir Petrapilyje tekdavo badauti, — pasakojo Liūtas Grinius. — Bet kai patekome į Vokietiją ir teko kiekvieną savaitę vis labiau veržti diržus, tai paklausiau tėčio: "Čia didesnis badas, ar Rusijoj jums teko daugiau badauti?" "Kaip tai galima lyginti", atsakė dr. Kazys Grinius. "Maskvoje mes gyvenome karališkai, palyginti su gyvenimu Vokietijoj."

Gydytoja M. Šabanienė papildė jauno Griniaus pranešimą savo patyrimais ir jai žinomais faktais. Ji perskaitė paskutines laikraščių ištraukas ir pacitavo kelis sakinius iš šiomis dienomis gautų laiškų. Ji paminėjo kelis konkrečius faktus ir apie nesklandumus ir nenormalumus tremtiniams pasiųstos pašalpos skirstyme.

Augustas informavo apie atliktus darbus

Vėliau K. Augustas informavo susirinkusius apie laikinos komisijos atliktus darbus. Jis priminė ankstyvesniuose susirinkimuose padarytus nutarimus ir nupasakojo priimtų įstatų svarbiausius dėsnius.

Augustas perskaitė iš Europos gautą laišką, kuriame pažangūs studentai džiaugiasi žinia apie pastangas įsteigti pašalpos draugiją.

Susirinkusiems jis pasakė, kad laikinoji komisija, nelaukdama šio susirinkimo, jau pasiuntė pirmąją siuntą Europon. Kai pavyko užmegsti ryšiai ir gautas tremtinių prašymas, tuojau jiems ištiesta ranka.

Susirinkimo pirmininkas M. Gudelis paaiškino naujais atvykusiems svečiams apie "Žiburėlio" tikslus ir užsimojimus. Jis sakė, kad pažangių studentų šelpimo reikalas nieku būdu nepakenks BALFO vedamam pašalpos darbui; atvirkščiai, "Žiburėlis" užpildys BALFO paliktas spragas.

Išrinkta valdyba ir komisijos

Ten pat susirinkusieji sumetė 46 dolerių. Po penkis dolerius davė p.p. K. Liutkus, K. Augustas, C. V. Liūtas, P. K. Vilkevičius, N. K. Šilius, A. Žymontas, M. Zolpienė ir M. Gudelis. Miss Dalija Zolp, Mrs. Šabanienė, P. M. K. ir Mrs. Zieck davė po dolerį, o naujai atvažiavęs Reinoldas Pipynė davė du dorelius.

Kai visi reikalai buvo aptarti ir išaiškinti, susirinkusieji išrinko "Žiburėlio" valdybą, kurią įpareigojo vesti pašalpos darbą ištisus metus.

Valdybon išrinkti sekantieji asmens: pp. K. Augustas, P. K. Vilkevičius, K. Liutkus, dr. J. Šabanas, A. Žymontas, M. Zolpienė, C. V. Liūtas, A. Misevičius ir M. Gudelis.

Poniai Zolpienei pasiūlius, tuojau išrinkta komisija pramogėlei suruošti. Nutarta suruošti pirmą pramogėlę birželio 7 dieną, vakare. Komisijon išrinkta ponia Zolpienė, K. Liutkus ir C. V. Liūtas.

"Žiburėlio" valdyba pareigomis taip pasiskirstė: M. Gudelis — pirmininkas; K. Augustas — iždininkas; M. Zolpienė — sekretorius; P. K. Vilkevičius — vicepirmininkas; K. Liutkus — vicepirmininkas; dr. J. Šabanas — vicepirmininkas; A. Žymantas — finansų sekretorius; C. V. Liūtas — iždo globėjas ir A. Misevičius — iždo globėjas.

Visi susirinkusieji išsiskirstė pasiryžę aktyviai dirbti pašalpos drabą. — V. D.

"Naujienos"—tai Lietuvių Visuomenės Kultūros Tvirtovė

Geresnės, šviežesnės prekės

Kuomet perkame maisto produktus, mes norime gauti šviežias prekes ir geriausios rųšies. Toks maistas yra skanesnis ir maistingesnis.

Midwest krautuvės pasiūlo publikai rųšies patarnavimą. Jie superka sau prekes tiesiai nuo augintojų, produserių ir išdirbinėtojų, kurie turi gerą vardą dėl geriausios rųšies prekių.

Kitas dalykas, prekės Midwest krautuvėms yra superkamos karlodais. Ir jos greitai yra išvažiojamos iš sandelio į krautuves. Ir tas užtikrina šviežumą.

Jųs gausite geresnės vertės prekes Midwest krautuvėse. Kainos prekių visuomet yra žemos. Superkant dideliais kiekiais ir greitai jas parduodant, pasidaro galimybė parduoti jas pigiau ir sutaupyti kostumeriams pinigų.

Jųs taipgi galite pasinaudoti iš Midwest krautuvių rengiamų išpardavimų. Pastebėkite jų skelbimą šiandien Naujienose, kuris nurodo išpardavimą šios savaitės gale.

(Sk.)

Šaudosi

Trečiadienį, gegužės 21-mą, Weaver Carrington, 52 metų, nušovė Waldorf viešbučio (6139 Ellis ave., Chicago) klerką Dale Carrigan. Abu vyrai pykosi, konkuruodami dėl merginos Rita Ullom, tarnavusios tame pačiame viešbuty.

Carriganą nušovęs, Carrington priėjo prie krano, paėmė į burną ką tai, išgėrė vandens ir išėjo iš viešbučio.

Tą patį vakarą jisai nusilpo gatvėkary ir buvo nugabentas į ligoninę. Pasirodė, kad jis buvo nurijęs perstiprią dozą vartojamų užmigti miltelių.

Kai Carrington pabudo vakar rytą, jisai buvo nugabentas į Bridewell ligoninę.

JŪS VISUOMET GAUSITE
ŽYMESNIUS NUPIGINIMUS
IR GERESNĮ MAISTĄ IR GROSERIŲ PRODUCTUS KAI JŪS PIRKSITE "MIDWEST STORES" KRAUTUVĖSE

Specialus Išpardavimas! Pėtnyčioj ir Subatoj, Gegužės 23 ir 24

"MIDWEST" Geriausios Rūšies Grynos Smetonos **SVIESTAS** Suktas Ūkyje . Sv. Gab. **65c**
U. S. Valdžios rūšies certifikatas su kiekvienu svaru.

ANTUKĖS Gražios, riebios, minkštos, ištaisytos Svaras **41c**

"BANQUET" BRAND **VIRTA KALAKUTIENA** 6 unc. ken. **59c**

"BANQUET" BRAND **VIRTA VIŠTIENA** 6 unc. ekn . **63c**

WHOLE KERNEL VACUUM SUPAKUOTA **NIBLETS CORN 12 unc. ken. 2 už 29c.**

"LIBBY'S" RICH **TOMAIČIŲ SUNKA** 18 unc. kenai **2** už **25c**

CUKRINIAI ŽIRNIAI	"Midwest" Colossal 20 unc. kenas	21c
ŽALIOS PUPELĖS	"Midwest" French Style 19 unc. kenai	19c
APRICOTS	"Midwest" Tirštame Syrupe 30 unc. ČIELI NULUPTI Kenas	39c
"LIBBY'S" KADOTA FIGS	Tirštame Syrupe 30 unc. ken.	38c
"CLAPP'S" KŪDIKIŲ VALGIS	Iškoštas 6 kenai	49c
"CLAPP'S" JAUNUOLIŲ VALGIS	6 kenai	59c
BULVĖS	NAUJOS CALIFORNIJA PAILGOS BALTOS 5 sv.	22c
NAUJOS TOMAITĖS	Geriausios Texas 1 Svaras	25c
NAUJI CIBULIAI	Geriausi Texas 4 sv.	19c
NAUJI KOPŪSTAI	Geriausi Mississippi 2 sv.	19c
AGURKAI	Geriausi Floridos Hot-House Svaras	15c

BESĖKLIAI FLORIDOS VALENCIA **Orandžiai Sunkai** in mesh bags **5** sv. **39c**

"CHARMIN" Toilet Tissue 2 rolės **15c**

"CHIFFON" TYROS BALTOS MUILO PLESKELĖS Didelis pakelis **33c**

"PURO" Valo viską 25c. pak. **2** už **25c**

"Little Bo-Peep" AMMONIA kv. bonk. 19c

"BLU-WHITE" Bluing Flakes 2 pak. **19c**

"SWEETHEART" Veido Muilas 2rg. p. **19c**

MIDWEST STORES
AUKŠTOS RŪŠIES MAISTAS! ŽEMOMIS KAINOMIS!

Jūs ir jūsų draugai yra nuoširdžiai kviečiami atsilankyti į
GRAND OPENING
ZELLON'S SPORTSMENS CLUB
3159 SOUTH HALSTED STREET
Subatuoj ir ir Nedėlioj, Gegužio 24 ir 25 d., 1947
Šilti valgiai bus paruošti— Muzika — Geri Laikai Visiems!
TELEFONAS CALUMET 2817.

Atviros Kojų Žaizdos Gali Būti Išgydytos
Kam kentėti ir nemiegoti per naktis jei jūs galite to išvengti. Pabandykit **BOROCYL OINTMENT.** Jos pagelbėjo daugeliui žmonių. **BOROCYL OINTMENT** pašalina skausmus, niežiejimą, deginimą ir pagelbsti gijimui. Taipgi vartojamos nuo eczema, nudegimų ir kitų odos ligų. **Kaina $1.50,** siųskit Money Orderį arba nuvykit į
BOROCYL CO., 1241 N. ASHLAND AVE. CHICAGO 22, ILLINOIS.

- JEIGU NORITE PASKOLOS ANT NAMO
- JEIGU NORITE PASIDĖTI TAUPINIMUI
- JEIGU NORITE GAUTI 3% — KREIPKITĖS Į

UNIVERSAL
Savings and Loan Association
1739 So. Halsted St. Tel. HAYmarket 3317

Jūsų indėlių saugumui apdrausti per Federal Savings and Loan Insurance Corporation.

Atdara kasdien nuo 9 ryto iki 5 vakaro. Ketvirtadieniais nuo 9 ryto iki 8 vakaro. Šeštadieniais nuo 9 ryto iki 1 po pietų.

WINKLER FULLY AUTOMATIC STOKERS

Winkler AUTOMATIŠKAS šildymas teikia malonų palinuosavimą nuo darbo ir dulkių, palyginus su senu budu pečiaus užkurimu. AUTOMATIŠKAI užlaiko temperatūrą patogioje aukštumoj, nežiurint kaip mainosi oras . . . ir žinomas Winkler "Inter-Plan" Drive užtikrina atsakantį patarnavimą. Pamatykite Winkler'į pirm pirkimo.

FOR HOMES... APARTMENTS STORES... INSTITUTIONS FACTORIES...

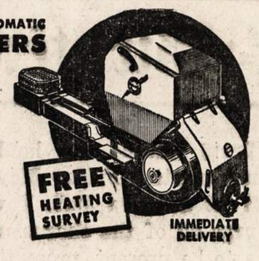

DĖL KATADŽIŲ WINKLER STOKERIAI—$179 O. F. B. ir aukščiau
MES TAIPGI ESAME DISTRIBUTORIAI WINKLER OIL BURNERS
Dykai Apšildymo Apžiūrėjimas.
Atvykite arba telefonuokite dėl INFORMACIJŲ— LAFAYETTE 3138
ARCHER STOKER SALES CO.
LIETUVIŲ ĮSTAIGA
Idėda Mūsų Dirbtuvės Patyrę Ekspertai **4101 ARCHER AVE.** Atdara Sekmadieniais 8:30 A. M. iki 12 Dienos

A. L. D. D. NARIAI

Phone CANAL 6122
DR. S. BIEŽIS
GYDYTOJAS IR CHIRURGAS
2201 West 22nd Street
Valandos nuo 1—3 ir 7—8
Seredomis ir Nedėl. pagal sutartį
Rez. 3241 W. 66th Place
Phone REPublic 7868

Ofiso Tel. VIRGINIA 0036
Rezidencijos telefonas BEVERLY 8244
DR. T. DUNDULIS
GYDYTOJAS IR CHIRURGAS
4157 ARCHER AVENUE
Ofiso valanlos:
nuo 1—3 ir nuo 6—8:30 val. vak.
Trečiadieniais pagal sutartį.

DR. I. E. MAKAR
GYDYTOJAS IR CHIRURGAS
10758 S. Michigan Ave.
VALANDOS: nuo 2—4 ir 6—8
Ofiso Tel. PULLMAN 1193
Namų Tel.: PULLMAN 8277

A. Montvid, M. D.
West Town State Bank Bldg.
2400 WEST MADISON ST.
Val.: 1 iki 3 popiet; 6 iki 8 vak.
Telefonas SEELEY 7330
Namų telefonas BRUNSWICK 0597

Tel. YARDS 3146
DR. V. A. SIMKUS
GYDYTOJAS IR CHIRURGAS IR AKINIŲS PRITAIKO
744 W. 35th Street
Valandos: 11—12; 2—4 ir 6:30—8:30
Pirmadieniais tik nuo 2—4 ir 6:30—8:30. Sventadieniais: 11—12

DR. STRIKOL'IS
Gydytojas ir Chirurgas
Ofisas 4645 SO. ASHLAND AVE.
Ofiso val.: nuo 2 iki 4 ir nuo 6 iki 8 val. išimant Seredos, Subatos vakarus ir Nedėlias.
Ofiso tel. YARDS 4787
Namų tel. PROSPECT 1930

DR. C. Z. VEZEL'IS
DANTISTAS
4645 So. Ashland Ave.
arti 47th Street
Telefonas YARDS 2246
Valandos: nuo 9 iki 8 val. vakaro
Seredoj pagal sutartį.

DR. BRUNO J. ZUBRICK'AS
GYDYTOJAS IR CHIRURGAS
2403 West 63rd St.
VALANDOS: 2—4 popiet ir 7—9 vakaro, trečiadieniais ir sekmadieniais pagal susitarimą.
Telefonas HEMLOCK 7899
NAMŲ TEL. BEVERLY 10211

KITI LIETUVIAI DAKTARAI

DR. PETER T. BRAZIS
PHYSICIAN AND SURGEON
6757 S. Western Ave.
CHICAGO, ILL.
Telefonai:
Ofisas HEMLOCK 5849
Rezidencija, HEMLOCK 2324
OFISO VALANDOS:
Pirmad., Antrad., Ketvirtad. ir Penktad., 1:30—4; 7—9 vakaro
Treč. ir Šeštad. tiktai susitarus.

DR. P. J. BARTKUS
2951 WEST 63rd STREET
Phone—Office: GROvehill 5677
Phone—Temp. Res. SEEley 0434
—Jeigu neatsiliepia, šaukti VINcennes 3900
OFISO VALANDOS: 2 iki 4 ir 6 iki 8 vakaro. Išskiriant ketvirtadienius ir sekmadienius. Šeštadienį valandos: 2 iki 4 popiet tiktai.

GROvehill 4020 (Ofiso ir Rezid.)
DR. A. J. JAVOIS
(JOVAIŠAS)
GYDYTOJAS IR CHIRURGAS
2423 W. Marquette Rd.
Kasdien nuo 2 iki 4 p.p. ir 7 iki 9 v.
(Trečiadienį pagal sutartį)

DR. A. JENKINS
PHYSICIAN AND SURGEON
(Lietuvis Gydytojas)
2500 WEST 63rd STREET
Ofiso Valandos: kasdien nuo 2-4 p.p. ir 7:30-9 vak. Šeštad. nuo 2-4 p. p. Trečiad. ir sekm. uždaryta.
Ofiso Tel.: PROSPECT 3838
Res. Tel.: VIRGINIA 2421

Dr. J. W. Kadzewick
GYDYTOJAS IR CHIRURGAS
2421 WEST 63rd STREET
VALANDOS: Susitarus — 1:00 iki 4:00 ir 7:00 iki 9:00 vakaro, išskiriant Trečiadienių ir Šeštadienių vakarus.
Ofiso Tel. GROVEHILL 5213
Rezidencijos Tel. HILLTOP 2626

Ofiso ir Namų Tel. GROvehill 1800
DR. WALTER J. KIRSTUK
GYDYTOJAS IR CHIRURGAS
(Lietuvis Gydytojas)
3925 W. 59th St.
(Prie Pulaski Road)
VALANDOS: 2—4 popiet, 6:30—8:30 vakarais. Trečiadienį pagal sutartį.

Dr. Emily V. Krukas
GYDYTOJA IR CHIRURGĖ
4146 Archer Avenue
Ofiso Tel. LAFAYETTE 3210
Res. Tel. REPUBLIC 0054
Jeigu neatsiliepia—šauk KEDZIE 2868
VALANDOS:
Kasdien nuo 1 iki 3 val. popiet ir nuo 6 iki 9 val. vakarais. Trečiadienio vakarais ir sekmadieniais pagal susitarimą.

DR. J. MOCKUS
DANTISTAS
7550 So. Halsted St.
Tel. HUDSON 2096
OFISO VALANDOS:
9:30—12; 2—5; 6:30—8
Trečiadienį uždarytas

Daktarai Žilvičiai
GYDYTOJAS IR DANTISTAS
3246 S. Halsted St.
Telefonas CALUMET 7358

KITATAUČIAI DAKTARAI

Dr. Charles Segal
GYDYTOJAS IR CHIRURGAS
4729 S. Ashland Ave.
(2-ros lubos)
Ofiso Telefonas YARDS 0554
Jei neatsiliepia šaukite—
Res. Tel.: MIDWAY 2880
OFISO VALANDOS:
Nuo 10 iki 12 val. ryto, nuo 2 iki 4 val. popiet. ir nuo 7 iki 8:30 v. vak.
Sekmad. nuo 10 val. iki 12 dieną.

AKIŲ SPECIALISTAI

Telefonas LAFAYETTE 0848
Dr. M. D. Sachnoff
SPECIALIZUIJASI AKIŲ, AUSŲ, NOSIES IR GERKLĖS LIGOSE
4204 Archer Ave.
VALANDOS: 2—4 ir 6—8 vakaro.
Trečiadieniais tik susitarus.
EGZAMINUOJA AKIS ir AKINIUS PRITAIKO

DR. VAITUSH, OPT.
LIETUVIS

Mano 28 metų praktikavimas jūsų garantavimas
Palengvina akių įtempimą, kuris esti priežastimi galvos skaudėjimo svaigimo arba aptemimo, nervuotumo, skaudamą akių karštį, atitaiso trumparegystę ir toliregystę Prirengia teisingai akinius. Visuose atsitikimuose egzaminavimas daromas su elektra, parodančia mažiausias klaidas. Speciali atida atkreipiama į mokyklos vaikus.
Atitaisome akių color blind.
VALANDOS: nuo 10 ryto iki 8 vak. Seredomis uždaryta, o Nedėlioj pagal sutartį.
Daugely atsitikimų akys atitaisomos be akinių. Kainos pigiau kaip pirmiau.
4712 South Ashland Av.
Phone YARDS 1373

Dr. G. SERNER
LIETUVIS AKIŲ GYDYTOJAS
25 metų patyrimas

Tel. YARDS 1829
Pritaiko Akinius Kreivas Akis Ištaiso
Ofisas ir Akinių Dirbtuvė
3401 SO. HALSTED STREET
kampas 34th St.
Valandos nuo 10 iki 4, nuo 6 iki 8
Nedėlioj pagal sutartį.

NUO UŽSISENĖJUSIŲ, ATVIRŲ
SKAUDŽIŲ ŽAIZDŲ
IR ODOS LIGŲ
Tie, kurie kenčia nuo SENŲ, ATVIRŲ ir SKAUDŽIŲ ŽAIZDŲ, jie negali ramiai sėdėti ir naktimis miegoti, nes jų užsisenėjusios žaizdos niešti ir skauda. Kad pašalinti tą niežėjimą ir skaudėjimą senų atvirų ir skaudžių žaizdų, uždėkite LEGULO Ointment. Jų gydomos ypatybės palengvins jūsų skaudėjimą ir galėsite ramiai miegoti naktį. Vartokite jas taipgi nuo skaudžių nudegimų. Jos taipgi pašalina niežėjimą ligos vadinamos PSORIASIS. Taipgi pašalina perštėjimą ligos vadinamos ATHLETE'S FOOT, sustabdo džiuvimą odos ir perplyšimą tarpiršių. Jos yra tinkamos vartoti nuo **džiūstančios ir suskilusios odos.** Jos yra geros gyduolės nuo visų išviršinių odos ligų. LEGULO Ointment suteiks jums pagalbą nuo nuvargusių, perštamų ir niežiančių kojų. Legulo Ointment yra parduodamas po $1.25 ir $3.50. Atsiųskite Money Orredį į
LEGULO, Dept. J
4847 W. 14th Street
CICERO 50, ILL.

SOPHIE BARCUS
RYTINĖ RADIO VALANDA
— IŠ STOTIES —
W.G.E.S.
Kasdien nuo 8:45 val. ryto iki 9:15 val. ryto.
Subatomis nuo 8:30 iki 9:15 val. ryto.
Pirmadieniais taipgi 7:00 val. vakare.
Išgirskite vėliausias žinias muziką ir kitus įdomius pranešimus.

NAUJIENŲ PIKNIKE VISI GALĖSIME DAINUOTI

"Sveiks, jaunas gražus pavasarėli!
Tavo gražumą visi daboja,
Tau skruostus puošia ankstyvos gėlės,
Apsiaustas žalias tau pečius kloja.

Kur tik pažvelgi, visur jau žalia,
Sveiks, linksmas, mielas! visi tik šaukia,
Tave pagerbia, tau puotas kelia,
Džiugauja linksmi tavęs sulaukę.

Ir žmogaus sielą džiaugsmu pripildo,
Pavasarėlis meilutis, jaunas,
Linksmai, maloniai saulutė šildo,
Sparnuočių giesmės skambėt neliaunas.

Tad susiburkit visi iš vieno,
Jei reikia dirbti darbą naudingą,
Tvirtesnė būrio jėga, nei vieno,
Te visus riša meilė galinga."

Taigi, pasveikinti pavasario (kartu su šia poete) ir pasigrožėti jo puikumu, būtinai reikėtų atvykti į Naujienų pavasarinį pikniką, sekmadienį, birželio 1 dieną, Liberty Grove, Willow Springs, Ill.

CHICAGOS IR APYLINKĖS ŽINIOS

Burmistrai Nieko Nepėšė Legislatūroje

SPRINGFIELD, Ill. — Praėjusį trečiadienį Chicagos miesto atstovai ir didelė grupė kitų Illinois valstijos miestų reprezentuotojų lankėsi Springfielde, valstijos sostinėje. Jų svarbiausias tikslas buvo daryti spaudimą į legislatūrą, kad ji sugrąžintų 25 nuošimčius sales taksų municipalitetams, t.y. toms bendrijoms, iš kurių Springfieldo valdžia gauna sales taksus.

Valstijos senato pajamų komitetas betgi atmetė senatoriaus Libonati bilių, kuris taikė sugrąžinti municipalitetams ketvirtadalį jų sumokamų sales taksų. Paprastai būna taip, kad jeigu komitetas nepalankiai rekomenduoja, tai ir siūlomas bilius nepraeina visoj legislatūroj. Todėl manoma, kad bent šioje legislatūros sesijoje prašomos sales taksų dalies municipalitetai negaus.

Viena Bėda, Ne Bėda

Viena bėda ne bėda, bet dvi trys ir žmogų suėda.

Taip atsitiko su James Majors, 50 metų, 3750 Broadway. Praėjusį trečiadienį arklių lenktynėse jisai pralošė $1,000. Tai jau viena bėda.

To betgi neužteko. Hawthorne arklių lenktynių aikštėje jisai susipažino su tula moteriške. Jie kartu parvažiavo iš Cicero į Chicagą. Čia hotelio kambary, adresu 6019 Winthrop avenue, jiedu išgėrė po stiklelį. Bet tuo metu į kambarį įėjo moteriškės bendras vyriškis.

Vyriškis užpuolė poną Majors, apdaužė jį ir atėmė iš jo dar 1,400 dolerių, kurie buvo pas Majors pasilikę.

Tai kita bėda, ir Majors pareiškė, kad daugiau jisai arklių nebeloš kol gyvas bus.

Du Ugniagesiai Sužeisti

Trečiadienio vakare kilo gaisras adresu 4539 Grand ave. Gaisrą begesinant sudribo namo užpakaly gonkas. Jisai virsdamas sužeidė du ugniagesius. Ugniagesiai buvo nugabenti į ligoninę.

Pikietuoja Fordo Įmones

DETROIT, Mich. — Streikuoja Fordo įmonių foremanai. Vakar dienos pranešimas sako, kad foremanai pastatė pikietus prie įmonių ir kad vežikai, Amerikos Darbo Federacijos unijos nariai, atsisakė pro pikietų linijas važiuoti ir reikmenes įmonės atvežti ir iš įmonių produktus išvežti.

Dėl to, sako kompanijos atstovai, gali įmonėse darbas susitrukdyti.

Areštuotas Mėgino Pasikarti Nuovadoje

Šiomis dienomis buvo suimti Joseph Shenker 32 metų, 3618 Leland avenue, ir Al Smolish 35 metų, 2623 Division street.

Praėjusį trečiadienį, gegužės 21-mą, Smolish mėgino pasikarti kalėjimo kameroje.

Policija nužiūri, kad Shenker ir Smolish yra piktadariai atėmineję iš moterų jų kailinius ir pažibas ir kad jų grobis siekias $50,000 vertės.

Be to, policija apklausinės juos kryptimi, ar jie nėra plėšikai, kurie Wilmette miestely užmušė turtingą senį Freundą.

Petras Petraitis Ligoninėje

Ponas Petras Petraitis dabar randasi Evangelical Deaconess ligoninėje, 5241 S. Morgan St., kur jam buvo padaryta labai pavojinga operacija. Jam dar teks pasilikti ligoninėje apie pusantros savaitės. Po to jis grįš į namus, 6419 S. Troy St.

Žmona Julė ir sūnus daktaras Robert Petraitis, dentistas, džiaugiasi, kad tėvas turėjo gerą Dr. Peiper ir Dr. Walter Eisin priežiūrą. Draugai linki ponui Petraičiui greitai pasveikti. — *I. C. M.*

Klaida Pataisoma

Vakar ir šiandien (geg. 20 d.) "Naujienose" pranešta, kad buvo užmuštas žmogus prie 79-tos ir So. Francisco. Spėjote, kad jis buvo lietuvis Burba. Taip, lietuvis, bet ne Burba, o Urba.

Urba buvo senas mano pažįstamas ir buvo kostumierius, tai šį vakarą ir nuvažiavau į Marquette Park ir nuėjau į Mažeikos ir Evans koplyčią. Ten ir randasi kūnas Urbos, o Burba yra gyvas ir sveikas.

V. Grebliunas

★

Time for another L.U.C. meeting this Sunday, May 25th, at International House of the U. of C., 1414 E. 59th St. We've got plenty to talk about after our very successful concert on April 27th, so be sure to come down for all of the news.

We were very happy to be able to present a preliminary check of $300 to the Illinois State Committee of B.A.L.F. at the opening of the drive on May 11th at Darius-Girenas Legion Hall. We hope to submit another check when all of our accounts on the concert are completely closed.

In the offing we have plans for our June Initiation Banquet, which is a terror for new members, so be on hand to plan the fun!

The L.U.C. is happy to congratulate one of its members of long standing, Victor Krauchunas, on his marriage next week to a Lithuanian Miss, Maria Januskaitė, who arrived in America just a week ago. Maria and Victor met when he visited a displaced persons camp in Germany during the war and since his return to civilian life he has put forth every effort to bring her here as soon as possible. We welcome Maria, a graduate of Kaunas University, to America and our L.U.C. fold, and extend our very best wishes for a marriage of happiness and good luck.

— I.C.M.

Birutė

★

Birutė Chorus will hold its annual meeting Friday May 23, 1947 at Sandara Hall. I want to urge all of the chorus members to be present, promptly at 8 P.M. We are electing new officers that night, and it is imperitive that all members be present to elect these officers for the coming season.

— Raymond F. Pratt,
President

TAUTIŠKŲ KAPINIŲ PIKNIKO DARBININKAI

Darbininkai, kurie dirbs Lietuvių Tautiškų Kapinių piknike, Justice Park darže, kapų puošimo dienoj, gegužės 30-tą, yra šie:

Bartenderiai

J. Butvell, K. Katelo, K. Aleksiunas, J. Petrauskas, L. Bieliauskas, J. Bluzis, J. Katilius, P. Skurkis, A. Žebraitis, A. Mikšis.

Aukų rinkėjos

V. Zalubienė, M. Matuzas, M. Kundrotas, A. Snaider.

Prie Ice Cream

K. Matiekonis ir D. Suvaizdis.

Prie saldainių

K. Rudavič ir A. Švaigždienė

Aukų tvarkytojai

G. Rimkus ir X. Shaikus

Prie lunciaus

Z. Klibas, K. Post, A. Balnionis, S. Budris, M. Chesna, D. Baltušis.

Baro menedžeriai

J. Balchiunas ir J. Skutas.

Kasieriai

K. Stuparas ir A. Narbutas
P. Dautaras, valg. men.

Saldainių ir Ice Cream

K. Matekonis

Visi darbininkai prašomi būti ne vėliau, kaip 9 val. ryto, kad pilnai galima būtų susitvarkyti iki prasidės kapinėse pramoga.

Kapinių Valdyba

CLASSIFIED ADVERTISEMENTS

REAL ESTATE—FOR SALE
Namai Žemė—Pardavimui

PERKAM, parduodam namus, biznius, lotus, farmas ir mainom kas ką turite. Apdraudžiam nuo gaisro ir visokių nelaimių. Nuo naujų metų (1946) išėjo naujas įstatymas, kad automobilius būtina reikia apdrausti. Pašaukite mus, o nes Tamstai patarnausime visuose reikaluose.
PAUL M. SMITH & CO.,
6247 SO. KEDZIE AVENUE
Telefonas HEMlock 0680.
arba GROvehill 6343.

MARQUETTE PARKE
4 flatų, 2-4, 2-3, 3 karų garažas. Namas atrodo kaip naujas, tik 16 metų senumo. Stokeris, dideli miegamieji. Yra gražus namas arti parko ir 71st St. Rendos atneša į mėnesį $215.00. Kaina $28,000. Kiti prašo už tokį namą $32,000. Yra geras pirkinys. Kas myli gražioje vietoje gyventi nepraleiskite šios progos.
—o—
6 kamb. bungalow, 2 karų garažas, randasi 70 ir South Maplewood. Kaina $12,500.
—o—
5 kamb. bungalow, tik 3 metų senumo. 3 kamb. pirmame aukšte, o du didėli miegamieji antrame aukšte. Pasilieka venetian blinds, kilimai. Užimti galima tuoj nupirkus. Kaina $12,000.
—o—
Dar turime 4 flačių ir didesnių ir kitokių, kurių čia negalima surašyti. Atsišaukite:
PAUL M. SMITH & CO.
6247 So. Kedzie Ave.
HEMlock 0680.

MARQUETTE PARK
2—4 mūrinis, karštu vandeniu šildomas. Kaina $14,000.
2—6 mūrinis, karštu vandeniu šildomas, 2 karų mūrinis garažas. Kaina $17,500.
Taverna ir 5 kambariai, — mūrinis, 2 karų mūrinis garažas. Prieinama kaina. Klauskite Mr. Mikšis.
5 kambarių nauja bungalow, lotas 50x125. PROspect 1057 ir 1 karo garažas. Kaina $8,000.

PARDUOSIU 17-kos flatų ir 3 krautuvių namą arba mainysiu į mažesnį namą. Rendos neša $248 į mėnesį. 2000 CANALPORT AVE.

PARDUODAMAS 2 flatų mūrinis namas po 5 kamb., 3 miegamieji, karštu vandeniu šildomas, 2 karų medinis garažas.
7134 So. Campbell Avenue.

NORWOOD PARK. 5 kambarių medinė bungalow. Extra miegamieji viršuje. Arti Taft High School. $9,000. Kiti $11,500 ir aukščiau. Matykite Mr. Daniels, 6903 Osceola Avenue.

2214 West 23rd Place.
Mūrinis namas, krautuvė ir keturi kambariai. Šiltu vadeniu apšildomas. Keturių karų garažas. Tikras bargenas. Ateik ir pasitikrink.

GEORGIAN 6 kambarių mūrinis KARKA
3835 West 110th Place
Chicago 43, Ill.
Pardavimui namas 5 kambarių, naujas trimas; ½ bloko iki buso. Apšildomas gesu, maudynė, elektra.

3 FLATU MURINIS namas, garu šildomas, 2 flatai po 6 kambarius. 743 West 59th Street.

MARQUETTE PARKE.
2 flatu mūrinis namas pardavimui. 1—6, 2—3 ir beismonte flatas, karštu vandeniu šildomas. 7246 South Fairfield Ave.

namas, 1½ maudynės. Tuojaus galima užimti. $12,500. Savininkas. 4130 N. Pioneer Ave.

LOTAS 80x125. Du blokai nuo International Harvester Plant. A. E. Forest, ESTebrook 7467.

6 IR 4 KAMBARIŲ cottage ant atskiro loto. Furnasu šildymas. Tuojaus galima užimti 6 kambarius. Savininkas paaukos už $13,600. Arti 111th ir Kedzie.
PROspect 3040.

GRAŽI MURINĖ BUNGALOW, plieno konstrukcija, garažas, ąžuolinės grindys, arti transportacija, mokyklos, krautuvės, ir bažnyčios. Vieta yra tuščia, galima tuojaus ir užimti. 3323 So. Vernon Avenue., Brookfield, Ill.

BARGENAS
3134-36 SO. EMERALD AVE.
5 flatų mūrinis namas; po 5 kambarius su visais įrengimais. Parsiduoda labai pigiai su mažu įmokėjimu. Dėl platesnių informacijų telefonuokite PROspect 1111.

Naujienų Piknikas

LIBERTY GROVE

Willow Springs, Ill.

BIRŽELIO 1 DIENĄ

AUTOS-TRUCKS FOR SALE
Autai ir Sunkvežimiai Pardavimui

BRADY
3439 W. 63rd St.

Brady Motors kooperuoja su prezidento Trumano prašymu numušti kainas. Kiekvieno karo mūsų sandėly kaina nužeminta 10% arba daugiau.

GERA Transportacija
VISI GEROS RŪŠIES KARAI
1947 IKI 1934
10 DIENŲ IŠBANDYMAS
Geriausias Pirkimas Mieste
RAŠYTAS WARRANTY
TUOJAUS PRISTATYMAS
Mainyti Nereikia

DAUGELIS TURI PRAKTIŠKAI NAUJUS TAIRUS, RADIJUS, ŠILDYTUVUS, DEFROSTERIUS, ETC.

'47 OLDS Model "98" Convertable coupe 5 pas. Hydromatic, tuoj pristatyma
'46 BUICK 5 pas. club convertable coupe
'46 OLDS "78" Sedanette Hydra.
'46 CHEVROLET 4 dr. Fleetmaster
'46 FORD SUPER "6" 4 dr. Sedan.
'46 PONTIAC 5 pas. Sedanette
'46 OLDS "6" cyl. 4 door Hydra
'46 BUICK Super 4 dr. sedan
'46 STUDEBAKER Regal Comm. 4 dr. seda
'46 FORD Convert. 5 pass. Cl. coupe
'46 FORD Super Le Luxe 4 door sedan
'42 CROSLEY 5 pas. convertable coupe
'42 DE SOTO 5th Ave. Tudor BROUGHAM
'42 DE SOTO Convertable Coupe
'42 DODGE CUSTOM 4 DR. SEDAN
'42 BUICK 2 Dr. Spec. Sedanette
'42 Ford super de luxe 5 pass. club coupe
'42 WILLYS AMER., 4 Door De Luxe
'42 PLYMOUTH 4 Dr. Spec. De Luxe
'42 FORD SUPER DE LUXE 2 DOOR.
'42 CHEV. 5 Pass. Club Coupe
'41 CHEVROLET Station Wagon
'41 DE SOTO custom 4 door Sedan
'41 OLDS 4 DR. MODEL "70".
'41 CHEVROLET De Luxe 4 Dr. Sedan
'41 Chevrolet de luxe 5 pass. club coupe
'41 Dodge custom 4 dr. sed.; fluid drive
'41 FORD, 2 door dlx. "85"
'41 Chrys. Royal 6 sed. fluid drive
'41 BUICK SPEC. 2 DOOR SEDANETTE
'41 Cadillac mod. 62 4 dr. sed., black
'41 PLYM. spec. de l. 5 pass. club coupe
'41 CHRYSLER, 6 Windsor sedan, fluid drive, overdrive
'41 PONTIAC 4 door cust. torpedo
'41 PONTIAC 2 door torpedo sedette
'41 FORD 4 Dr. De Luxe "85"
'41 MERCURY 4 Dr. Sedan
'41 PLYMOUTH 4 door "46 motor
'40 NASH, "6" cyl. 4 door
'40 BUICK Super 4 door Sedan
'40 FORD "85" De Luxe 4 Dr. Sedan
'40 CHEVROLET 2 DR. TOWN SEDAN
'40 La Salle mod. "52" 4 door Torpedo
'39 BUICK 5 Pass. Club Coupe
'39 CHEVROLET TOWN SEDAN
'39 PLYMOUTH 4 DOOR SEDAN
'39 PONTIAC 4 DOOR SEDAN
'39 OLDSMOGILE "6" model 70 2 dr. seda
'39 BUICK special 5 pass. Coupe
'39 CHRYSLER "6" cyl. 4 door sedan
'39 DODGE 2 DR. LUXURY LINER
'39 DODGE 4 door Luxury Liner
'39 FORD 4 door de Luxe "85"
'39 DE SOTO 4 Door Cust. De Luxe
'38 OLDSMOBILE 6 cyl. 4 durų sedan
'38 BUICK, 4 door Special Sedan
'38 CHEVROLET 4 Dr. De Luxe
'38 PACKARD 4 DOOR
'38 FORD 4 Dr. De Luxe 85
'37 PLYMOUTH DE LUXE 4 DR. SEDAN
'37 STUDE. "6" CYL. 4 DR. SEDAN
'37 BUICK 4 DR. SEDAN
'37 CORD CUSTOM 4 DR. SEDAN
'37 PACKARD 4 DOOR SEDAN
'37 PONTIAC 4 DR. "6" SEDAN
'37 FORD MOD. "85" TUDOR SEDAN
'37 DODGE 2 Door Sedan
'37 OLDS. 6 cyl. 4 Dr. Sedan
'37 CHEVROLET, 4 Door Spt. Sedan
'36 BUICK 4 door special sedan
'36 PACKARD 4 Door
'36 STUDE. "6" 4 DOOR SEDAN
'36 DODGE 4 DOOR SEDAN
'36 CHEVROLET 4 DOOR TRUNK SEDAN
'36 FORD 2 DOOR TRUNK SEDAN
'36 FORD DE LUXE COUPE
'36 OLDS "6" CYL. 2 DOOR SEDAN
'36 PLYM. 2 DOOR TRUNK SEDAN
'35 PONTIAC 4 DOOR SEDAN
'35 FORD 4 DR. TRUNK SEDAN
'34 DODGE 4 Dr. Sedan
'34 PLYMOUTH 4 door sedan
TAIPGI TURIME DU TROKU
'41 CHEV. 1 TON PANEL
'41 INTERNATIONAL Metropolitan body

DAUGELIS KITŲ PASIRINKIMUI
CASH—TRADE—FINANCE
ŽEMIAUSIOS FINANSAVIMO KAINOS.
VIRŠ 20 METŲ MŪSŲ SQUARE DEALING

BRADY
3439 W. 63rd St.

HEATED SHOWROOMS
OPEN EVES. TO 9—ALL DAY SUNDAY

BUSINESS CHANCES
Biznio Progos

BARBERNĖ
PARDAVIMUI
6409 S. KEDZIE AVE.

ALAUS IR SODA ROUTE. Turi būti parduota skubiai. Vienai sunku verstis.
Kreiptis 3433 SO. LOWE AVE.

MODERNIŠKAS TAVERNAS pardavimui su gyvenimui kambariais užpakaly. Rendos $65 į mėnesį. Geras lease, turi pamatyti, kad įvertinti. Kaina greitam pardavimui. 4932 W. 14th St., Cicero.

PARDAVIMUI GROSERNĖ ir bučernė, išdirbta per 17 metų. Gera proga geram žmogui. Lietuvių apgyventa vieta. Parduosiu už pirmą teisingą pasiūlymą. YARds 6268 3429 Lituanica Ave.

FURNISHED ROOMS—WANTED
Reikia Gyvenimui Kambarių

REIKALINGAS KAMBARYS pirmame aukšte. Pageidaujama, kad šeimininkė ir valgį pagamintų. Gerai iš anksto apmokėsiu. Aš ką tik sugrįžęs iš ligoninės ir vaikščioju ant kriukių. Pašaukite
VIRGINIA 1279.

IEŠKAU RENDUOTI prie šeimynos 1, 3 ar 4 kambarius. Prašau pranešti. M. Slavinskui, 3441 South Morgan St.

HELP WANTED—MALE-FEMALE
Reikia Darbininkų-Darbininkių

REIKALINGAS VYRAS ir moteris dirbti taverne ir restorane. Geras užmokestis. Gali gyventi vietoje. 3465 So. Morgan.

REIKIA NICKEL BUFFERS ir pališiuotojų. Patyrusių. Taipgi vyrų ir moterų kaipo plater's pagelbininkų. Geras mokestis. 3246 Ogden Avenue.

HELP WANTED—MALE
Darbininkų Reikia

REIKIA
WAREHOUSE MEN

- **LOADERS**
- **ELEVATOR OPERATORS**
- **STOCKMEN**
- **PORTERS**

5 dienų darbo savaitė.
GERAS MOKESTIS
Dykai apdrauda, žemų kaštų ligoninė.
Kreiptis į Employment Office 9-tas aukštas.

THE FAIR
STATE AND ADAMS STS.

REIKIA
VYRŲ!

SPAUSTI POPIERIŲ SU ELEKTROS MAŠINA
PATYRIMO NEREIKIA
GERAS MOKESTIS
PASTOVUS DARBAS.
KREIPTIS DABAR!

THE FAIR
1100 Lake St.
OAK PARK, ILL.

REIKIA VYRŲ bendras valymo darbas. Geras mokestis; 1 kartą valgis.
BELMONT HOSPITAL
4058 Melrose.

REIKIA
NAKTINIU VALYTOJŲ

- **MOPPERS**
- **SWEEPERS**

GERAS MOKESTIS
Dykai apdrauda. Žemų kaštų ligoninė. Kreiptis į Employment Office, 9-tas aukštas.

THE FAIR
STATE AND ADAMS STS.

REIKALINGAS SENYVAS žmogus į taverną. Būti, alga, kambarys ir valgis. 3427 S. Wallace.

WAREHOUSEI REIKIA darbininkų. Dirbk savo apylinkėje. Geras mokestis—overtime. Daug kitokių patogumu.
Produce Terminal Coal Storage Co.
1550 Blue Island Ave.

REIKALINGAS BUČERYS. Turi būti unijistas. 3407 So. Halsted St.

FARMS FOR SALE
Ukiai Pardavimui

PARDAVIMUI
Pusiau moderniška 5 kambarių stuba, yra elektra ir vanduo. Furnasas ir beismontas. Taipgi yra 2 neužbaigti kambariai viršuje. 12 akrų žemės $4.000
40 akrų farma su gera 5 kambarių stuba, elektra, vanduo, sodnas. Kaina $4.000
5 kambarių stuba, elektra ir vanduo yra, 10 akrų $2.500
26 akrai. Gera žemė, 11 akrų išdirbtos, kita—miškas, 40 rods iki upės $50 už akrą.
STANLEY PATRICK
ORA, INDIANA.

10 AKRŲ VAISIŲ ir paukščių farma. Nauji 3 miegamieji, pusiau-moderniška bungalow; didelis sklepas. Du vištininkai; maža barnė. Du akrai geriausios atrankos pyčių, vyšnių ir slyvų. 1½ akro alfalfa. 4 akrai suktom vielom aptverta ganykla. Pora mylių iki trijų pramonės miestų. Kaina tik $5.500. Route 2, Lauren Helmick, Berrien Springs, Michigan.

36 AKRŲ FARMA—tarpe Grand Rapids ir Kalamazoo prie U. S. 131. ½ mylios nuo didelio ežero; žemė kalvota A-1 žemė; 200 cukriniu klevu ir vaismedžiu; puiki barnė; vištininkas, 8 kambarių stuba; ikainuota pardavimui. Rašyti: Charles J. Haughey, Shelbyville, Michigan.

FURNITURE-FIXTURE FOR-SALE
Rakandai ir Įtaisai Pardavimui

MODERNIZUOKIT
Savo Virtuve
arba Bathroom su Steel Wall Tile kambarys 5x7, 5 pėdų aukščio $84.00. Sudėsime—Kreditas.
HEMLOCK 3200
Pasirinkimas gražiausiu spalv

SKUBIAI PARDUODAMA PIANO, vaiko geležinė gera lova, virtuvės setas: stalas ir 5 kėdės, coktail stalas ir sofa.
5827 SO. SACRAMENTO.

FURNISHED ROOMS — TO RENT
Gyvenimui Kambariai

RENDON FURNIŠIUOTAS kambarys vyrui, prie mažos šeimynos. 7026 So. Talman Ave. Šaukite 6:30 vakaro. GROvehill 6680.

Pirkite tose krautuvėse, kurios GARSINASI "NAUJIENOSE"

HELP WANTED—FEMALE
Darbininkių Reikia

200 WOMEN
Needed
IMMEDIATELY
ASSEMBLERS BENCH HANDS

ROTATING SHIFTS
7 A. M. — 3 P. M.
3 P. M. — 11 P. M.

LIGHT CLEANING WORK in a modern air conditioned plant.

GOOD STARTING RATES.

WESTERN ELECTRIC
5555 Archer Ave.

REIKIA
Naktiniu Valytojų

- **MOPPERS**
- **ŠLAVĖJŲ**

GERAS MOKESTIS
Dykai apdrauda.
Žemos kainos ligoninė.
Kreiptis į Employment Office, 9-tas aukštas.

THE FAIR
STATE AND ADAMS STS.

REIKIA MOTERŲ
Patyrusių ir nepatyrusių skudurs skirstyti. Geras mokestis. Ateikite į CONTINENTAL PAPER GRADING COMPANY,
1623 So. Lumber St., Chicago.
Arti 18th St. ir west side nuo Chicago River.

REIKIA MOTERŲ bendras valymo darbas. Geras mokestis; 1 kartą valgis.
BELMONT HOSPITAL.
4058 Mtlrose.

REIKIA SVETERIŲ UŽBAIGĖJŲ Patyrusių prie rankų ir mašinos darbo. Pastovus darbas. Geras mokestis. KNITTING MILLS, 1611 W. 63rd 2-ras aukštas.

REIKALINGA MERGINA arba jauna moteris dirbti už baro. Geras mokestis. 658 West 35th St.

REIKALINGA ŠEIMININKĖ
Privatus šviesus saulėtas kambarys. 3 suauge. Geras užmokestis. Pastovus darbas. Nėra sunkaus valymo darbo. Nereikia skalbti. Lengvas valgių gaminimas. Malonūs, draugiški namai. North Side. ARDmore 1309.

RADIO REPAIRS
Taisome Radios

LIETUVIAI —
Gal Jūsų Radio Serga
Mes turime techniška žinojimą, įrankius ir patyrimą, kad padaryti jūsų radio geriausiu. Visas mūsų darbas garantuotas.
BRIDGEPORT RADIO & APPLIANCE SHOP
736 W. 35th St.
LAFAYETTE 3858

PILNAI IRENGTA
RADIO ŠAPA BRIDGEPORTE!
Moderniški įrengimai
TONY'S RADIO SHOP

Visą darbą garantuojame 90 dienų. Mes taisome visokius radio setus, taipgi automobilių radios ir portable radio setus. Ateikite arba telefonuokite dėl informacijų.

YARDS 5755.
3200 So. Morgan St.
Mes pasiimam ir pristatome!

PERSONAL
Asmenų Ieško

JUOZAS GURSKIS, 1930 metais gyvenęs Toronto, Kanadoje.
Ieškomasis arba apie jį žinantieji atsiliepkite Mr. Frank Sakalauskas, 6327 So. Troy St., Chicago, Illinois.

PAIEŠKOJIMAS
Louie, kuris dirbo su Charles Mockus nuo apie 1925—1930 metų adresu 837 West 34th Pl., susižinokite su Augie apie darbą 615 West 16th St.

MISCELLANEOUS FOR SALE
Įvairus Daiktai Pardavimui

PLASTERIUOJAME, DEDAME CEMENTINIUS ŠALIGATVIUS IR KAMINUS PATAISOME.
Tel. PLAZA 9098.