ORAS
Šiltas.
Saulė teka 5:17; leidžiasi — 8:06.

NAUJIENOS
THE LITHUANIAN DAILY NEWS

The First and Greatest Lithuanian Daily in America
NAUJIENOS
The Lithuanian Daily News
Published by The Lithuanian News Publishing Co., Inc.
1739 So. Halsted St., Chicago 8, Ill.
Phone CANal 8500
Over One Million Lithuanians In The United States

VOL. XXXV | Kaina 4c | Chicago 8, Ill. šeštadienis, Rugpiūčio-August 7 d., 1948 | Price 4c | No. 186

AMBASADORIAI VĖL KALBĖJOS SU MOLOTOVU

PANEIGIA ŽINIĄ APIE MASYTĘ

Ji neturėjo nieko bendro su komunistų pikniku, nebuvo policijos krėsta ir nėra areštuota

Dėl korespondencijos apie komunistų pikniką, šioje vietoje tilpusios "Naujienose" liepos 28 dieną, mums praneša iš Detroito:

Kad pas panelę Masytę policija jokios kratos nedarė, ir kad ji nebuvo areštuota nei tą dieną prieš pikniką, nei kuriuo nors kitu laiku.

Korespondencijoje buvo pasakyta, kad minėtame piknike ji nepasirodė. Bet panelė Masytė su tuo pikniku nieko bendro neturėjo. Ji nėra komunistė arba revoliucionierė, ir todėl jai nebuvo jokio reikalo bėgti į farmą už miesto, į Maskvą ar į kokią kitą vietą.

ĮSAKĖ TENNESSEE NACIONALINEI GVARDIJAI ATSTATYTI TVARKĄ

Pirminių rinkimų metu prasidėjo neramumai, du asmenys užmušti, trys sunkiai sužeisti

NASHVILLE, Tenn., rugp. 6 d. — Nacionalinei Tennessee valstijos gvardijai įsakyta pasiruošti ir tuojau vykti į Polk sritį ir kitas vietas, kur prasidėjo riaušės.

Polk kauntės šerifas pranešė, kad praeitą naktį du asmenys buvo nušauti, o trys sunkiai sužeisti.

Neramumai prasidėjo, kai buvo baigti pirminiai rinkimai ir prasidėjo balsų skaičiavimas.

PIRMI ŠŪVIAI PALEISTI BENTON MIESTELY

Pirmieji šuviai paleisti Benton miestelyje, bet netrukus ginklai pradėta vartoti ir kitos srityse.

Į Benton miestelį turėjo atgabenti Copperhill ir Ducktown gyventojų balsus, jau sumestus į dėžes. Minėtose dėžėse turėjo būti balsai žmonių, kurie rinkimų dieną turėjo pasitraukti iš rinkimų vietos.

Šis klausimas tuojau sukėlė ginčų ir prasidėjo neramumai, kurie privedė prie kruvinų susirėmimų.

Ed. Crump šalininkai parlaimėjo

NASHVILLE, Tenn., rugp. 6 d. — Ed Crump vadovavo vietos demokratų partijai per 20 metų, bet vakar vykusiuose pirminiuose rinkimuose jis visiškai pralaimėjo.

Didelė gyventojų dauguma pasisakė už kitus kandidatus, Crump šalininkai gavo labai mažai balsų.

Atstovas Estes Kefauver ir gub. Gordon Browning gavo žymiai daugiau balsų, negu Crump proteguojami kandidatai. Už Kefauver paduota 127,497 balsai, tuo tarpu už Crump siūlytą teisėją John Mitchell paduota tik 70,192 balsai.

Šoferis nebijo aktyvių spindulių

WASHINGTON, D. C., rugp. 6 d. — Iš Oak Ridge, Tenn., reikėjo pervežti aktyviais radijo spinduliais spinduliuojantį auksą į Vanderbilt Universitetą Nashville mieste.

Niekas nesutiko jo pervežti, nes jis sudarė pavojų sveikatai ir gyvybei. Bet atsirado šoferis, kuris pasisiūlė viską pervežti ir pervežė.

Pasirodo, kad prieš porą metų jis buvo susirgęs leukemija. Jis kreipėsi į Vanderbilt Universitetą ir ten gavo aktyviųjų aukso spindulių.

Šoferis yra įsitikinęs, kad minėti spinduliai jam pataisė sveikatą, todėl ir dabar jis sutiko pavojingą auksą pervežti.

Imigracija Amerikon visai sustabdyta

FRANKFURTAS, Vokietija, rugp. 6 d. — Emigracija į J. Valstybes visiškai sustabdyta, praneša šiuos reikalus tvarkančios įstaigos.

Keista gyvenimo ironija, emigracija sustabdyta kaip tuo metu, kai pravestas įstatymas 205,000 išvietintųjų įsileisti. Įstatymas panaikino ankstyvesnius prezidento patvarkymus, o iki šio meto dar nėra įsakymo naujiems žmonėms priimti.

Vokietijoj sudaryta emigracijos reikalų taryba pasiuntė Washingtonan telegramas, prašydama galimai greičiau sutvarkyti emigracijos reikalus.

Stovykloje mirė 6000 vokiečių

BERLYNAS, rugps. 6 d. — Vokiečių laikraštis "Neue Zeitung" praneša, kad per paskutinius pusantrų metų Saksonijoj, Muehlenbergo stovykloje, nuo bado mirė 6,000 vokiečių.

Muehlenberge sovietų valdžia įtaisė didelę koncentracijos stovyklą. Šios žinios gautos iš stovykloje buvusių žmonių.

Mirusieji laidojami bendrose duobėse. Pradžioje statė kryžius prie kapų, bet dabar juos panaikino, kad neatrodytų toks baisus kapinynas.

Nušovė du jaunus vyrus

HYDEN, Ky., rugp. 6 d. — Du jauni pusbroliai buvo nušauti prie pačių teismo rūmų.

Burley Sizemore ir Henry Sizemore buvo nužudyti, kai savu automobiliu pravažiavo pro teismo rūmus.

Vietos šerifas sako, kad tai yra senas kerštas, jau einąs iš kartos į kartą. Policija jau suėmė vieną užpuoliką, kiti trys ieškomi. Automobilyje buvo dar du asmenys, bet jie nesužeisti.

—Du J. V. didieji lėktuvai apskrido aplink pasaulį ir vakar nusileido Tucson, Ariz., aerodrome, iš kur jie išskrido kelionėn. Vienas lėktuvas žuvo.

Sužeisti lenktynių žiūrovai

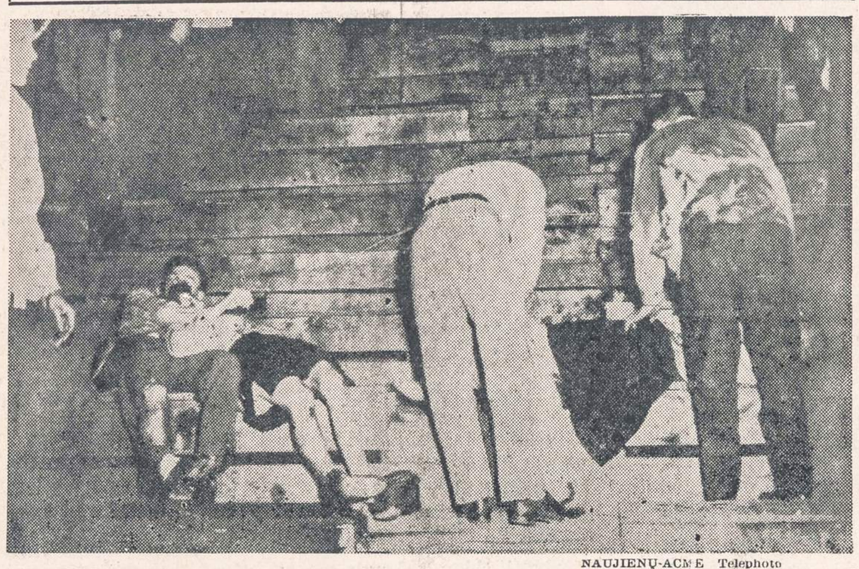

NAUJIENŲ-ACME Telephoto

OWOSSO, MICH. — Trys asmenys, kurie buvo užgauti automobilio, laukia ambulanso. Iš viso buvo sužeista 18 asmenų netekusio kontrolės automobilio.

Pabėgo penkioliktas čekų generolas

FRANKFURTAS, Vokietija, rugp. 6 d. — Nuo vasario mėnesio Vokietijon jau atbėgo penkioliktas čekų armijos generolas.

Šiomis dienomis į amerikiečių valdomą Vokietijos zoną atbėgo gen. Miraslav Naumann, kuris karo metu komandavo čekų jėgas Anglijoje.

Perversmą padarę komunistai kreivai į jį žiūrėjo jis apleido savo tarnybą ir pabėgo užsienin.

Klausinėja slaptą liudininką

WASHINGTON, D. C., rugp. 6 d. — Senato investigacijos komitetas nutraukė viešus liudininkų klausinėjimus apie sovietų šnipinėjimo tinklą.

Komitetas išvažiavo iš sostinės, kad galėtų išklausinėti liudininką, kuris nenori liudyti viešai. Manoma, kad kiek vėliau jis padarys pareiškimus ir viešame kongreso komiteto posėdyje.

Senatorius Ferguson tvirtina, kad Tom Clark atsisakė duoti FBI turimas žinias apie William W. Remington.

—Havanoj yra 33 siunčiamos radijo stotys. Jokiame kitame pasaulio mieste nėra tiek daug stočių.

—Stalinas paskyrė Michail F. Bodrovą savo ambasadorium Bulgarijoj.

SENATORIUS TOBEY KALTINA TRIS REPUBLIKONŲ PARTIJOS VADUS

Jis sako, kad J. Martin, Halleck ir Wolcott neleidžia svarstyti svarbių įstatymų

WASHINGTON, D. C., rugp. 6 d. — Republikonų senatorius Tobey šiandien labai aštriai kritikavo tris savo partijos vadus, kurie neleidžia kongresui svarstyti svarbių įstatymų.

Jis tvirtina, kad partijos vadai neleidžia kongresui pravesti įstatymo namų statybos reikalams sutvarkyti.

Didžiausiais kenkėjais jis skaito atstovų rūmų pirmininką Joseph Martin, frakcijos lyderį Halleck ir banko reikalų komiteto pirmininką Wolcott.

SAVO VADUS PAVADINO OLIGARCHAIS

Senatorius Tobey pareiškė, kad reikia išaiškinti, kas valdo šį kraštą, krašto gyventojai ar mažoji oligarchija.

Penktadienį senatas pradėjo svarstyti įstatymą statybos reikalams sutvarkyti, bet sen. McCarthy tuojau pasiūlė pakeisti komiteto paruoštą įstatymo projektą.

Jis reikalauja išmesti žodžius, kurie įsako federalinei valdžiai finansuoti pigių namų statybą.

DEMOKRATAI RENGIASI ĮNEŠTI PATAISŲ

Senatorius Barkley pareiškė, kad administracijos šalininkai nesitiki pravesti nei vieno prezidento prašyto įstatymo.

Demokratai bandys įnešti pataisų į atstovų pravestą namų statybos bilių, kad bent dalimi galėtų pataisyti dabartinę padėtį.

Demokratai neturi vilties pravesti pataisų, nes neturi reikalingo skaičiaus balsų.

TAFT PASIŪLĖ BAIGTI POSĖDŽIUS

Senatorius Taft šiandien pasiūlė partijos vadams rytoj baigti dabartinės sesijos posėdžius.

Senatas, 48 balsais prieš 36, parėmė Taft pasiūlymą ir nutarė baigti darbą šeštadienį.

Taft pareiškė įsitikinimą, kad tinkamas įstatymas statybos reikalams tvarkyti bus galima pravesti ateinančių metų pradžioje.

NELEIS PIRKTI PREKIŲ KREDITAN

Vakar vakare atstovai pravedė bilių infliacijai sustabdyti. Bilius liečia tiktai pirkimą kreditan.

Kreditus tvarkęs įstatymas nustojo galios praeitų metų lapkričio 1 dieną. Atstovai siūlo jį atgaivinti ir pratęsti iki ateinančių metų kovo 15 dienos. Prezidentas Trumanas prašė, kad įstatymas būtų atgaivintas iki 1950 metų birželio pabaigos.

Senatorius Taft patarė svarstyti šį reikalą ir baigti sesiją. Manoma, kad šeštadienį bus leista valdžiai kontroliuoti pirkimą kreditan.

Vėliausios Naujienos

—Maisto vežimas lėktuvais Berlynan pakėlė visų vokiečių nuotaiką, praneša korespondentai. Vokiečiai sveikina J. Valstybių ir britų lakūnus, kovojančius prieš sovietų blokadą. Amerikiečiai, britai ir prancūzai glaudžiai bendradarbiauja, bet kartu su jais dirba ir patys vokiečiai.

—J.V. muitininkai suėmė 2 moteris, nelegaliai įvežusias diamantų. Pasienio policija gavo informacijas iš Olandijos, kur 250,000 dolerių vertės diamantai buvo nupirkti. Brangūs akmenys buvo paslėpti specialiai paruoštose valizose. Turtingos moterys sako, kad jos nieko nežinojusios apie diamantus.

—Vakarų Vokietijoj pravesta finansų reforma atgaivino ūkį. Rinkoje pasirodė daugiau prekių, dirbtuvės pradėjo gaminti patiems vokiečiams reikalingus daiktus.

—Republikonų partijos vadai nutarė baigti kongreso darbus šiandien, lygiai ketvirtą valandą po pietų. Manoma, kad jiems pavyks pravesti įstatymas kreditams kontroliuoti. Įstatymas Jungtinių Tautų paskolai jau patvirtintas.

—Amerikos, britų ir prancūzų ambasadoriai informuoja savo valdžias apie antrą pasikalbėjimą su Molotovu. Jokio oficialaus pranešimo dar nėra.

—Atlante rastos liekanos rodo, kad prancūzų keleivinis lėktuvas nuskendo.

Graikų partizanai bėga Albanijon

ATĖNAI, Grikija, rugp. 6 d. —Graikų sukilėlių vadas Markos Vifiades ir jo sudaryta "laisvos" Graikijos valdžia pabėgo į Albaniją, pranešė žinios iš fronto.

Graikų kariuomenė pradėjo valyti Grammos kalnų sritį, kurioje Vifiades laikė savo "valdžią".

Partizanai penkis kartus bandė išmušti karius iš naujai užimtų pozicijų, bet nepajėgė. Beveik visas Albanijos pasienis dabar yra graikų kariuomenės kontrolėje.

—Koelne žuvo 7 vokietukai, žaidę su rasta nesprogusia bomba.

SUTINKA PANAIKINTI BLOKADĄ, JEI GAUS RUHR KONTROLĘ

Amerikos, britų ir prancūzų ambasadoriai buvo pakviesti į užsienio komisariatą

MASKVA, Rusija, rugp. 6 d. — Amerikos, britų ir prancūzų ambasadoriai šiandien kalbėjosi su užsienio komisaru Viačeslavu Molotovu, sako sovietų radijas. Į užsienio komisariatą ambasadoriai atvyko penktą valandą vakaro, o išėjo tiktai po aštuonių.

Pradžioje buvo pasklidusi žinia, kad ambasadoriai kalbėjosi su Stalinu, bet J. Valstybių ambasadorius Walter Bedell Smith paneigė šiuos gandus.

Į užsienio komisariatą pirmiausia atvyko J. V. ambasadorius. Britų specialus pasiuntinys Frank Roberts ir prancūzų ambasadorius Yves Chataigneau netrukus taip pat atvyko į pasikalbėjimo vietą.

Didžiausias laikraštinink ų būrys apspito iš komisariato grįžusį ambasadorių Smith. Jis jiems pareiškė, kad kalbėjosi su Molotovu. Pasikalbėjime dalyvavo Smirnovas, sovietų specialistas Vokietijos reikalams. Laikraštininkai norėjo patirti daugiau žinių, bet Smith atsisakė daryti bet kokius komentarus. Jis tuojau nuvyko į savo įstaigą ir pradėjo diktuoti pranešimą Washingtonui.

LONDONAS, rugp. 6 d. — Užsienio ministerija nepadarė jokio pranešimo apie pasikalbėjimus Maskvoj, bet gerai informuoti asmenys tvirtina, kad ateinančios savaitės pabaigoje galima laukti keturių valstybių oficialaus pranešimo apie keturių užsienio ministerių konferenciją.

Manoma, kad tuo pačiu metu sovietų valdžia paskelbs Berlyno blokados panaikinimą. Amerikos, britų ir prancūzų atstovai keliais atvėjais pareiškė sovietų valdžiai, kad jokia ministerių konferencija negalima, kol nebus panaikinta Berlyno blokada ir leista įvežti maisto badaujantiems vokiečių sostinės gyventojams.

Iš rytų Europos diplomatų patirta, kad Stalinas sutinka panaikinti Berlyno blokadą, bet jis reikalauja leisti sovietų valdžios atstovui kontroliuoti Ruhr srities pramonę. Demokratinės valstybės sutiktų įsileisti sovietų atstovą į sudarytą komisiją, bet reikalauja, kad rusai sutiktų leisti kontroliuoti ir Silezijos pramonę. Sovietų valdžia aiškinasi, kad Silezija jau perleista Lenkijai, ji negali kištis į šiuos reikalus, bet Silezijos perleidimas Lenkijai buvo padarytas be vakarų sąjungininkų žinios.

J. V. PASIŪLĖ LEISTI VISIEMS PLAUKIOTI DUNOJUMI

Berlyno komunistinis jaunimas pasmerkė sovietų blokadą, kritikuoja savo partijos vadus

BELGRAD, Jugoslavija, rugp. 6 d.—J. V. atstovas Cavendish Cannon šiandien pareikalavo konferenciją leisti visų valstybių laivams plaukioti Dunojaus vandenimis.

Jis papunkčiui iškritikavo Andrei Višinskio pasiūlytą projektą ir pasiūlė J. V. paruoštąjį, kuris iš tikrųjų garantuoja laisvą plaukiojimą Dunojumi.

Jei bus priimtas sovietų projektas, tai joks laivas negalės nosies įkišti į Dunojaus vandenis.

SIŪLO VIENUOLIKOS VALSTYBIŲ KOMISIJĄ

J. Valstybės siūlo sudaryti vienuolikos valstybių komisiją, kuri kontroliuotų visą plaukiojimą Dunojumi.

Jis nori, kad minėton komisijon įeitų Austrijos, Bulgarijos, Čekoslovakijos, Vengrijos, Rumunijos, Ukrainos, Rusijos, Jugoslavijos, Prancūzijos ir Jungtinių Valstybių atstovai.

Kai bus pasirašyta Vokietijos taika, tai ir vokiečių atstovas turi teisę dalyvauti minėtos komisijos posėdžiuose.

PRANCŪZAI PARĖMĖ AMERIKOS PLANĄ

Prancūzijos atstovas Adrien Thierry noriai parėmė J. Valstybių planą. Jis gynė 1921 metų susitarimą ir reikalavo, kad Prancūzijos teisės būtų apgintos.

Cannon priminė Višinskiui ir kitiems atstovams, kad savo laiku visos valstybės pasižadėjo leisti laisvai naudotis Dunojaus vandenimis.

Jei bus priimtas J. V. planas, tai bus elgiamasi pagal garbingai duotus pasižadėjimus.

Komjaunimas kritikuoja komunistus

BERLYNAS, rugp. 6 d.—Amerikiečių sektoriuje šiandien įvyko komunistinio jaunimo susirinkimas, kuris griežtai pasmerkė sovietų blokadą.

Jaunimas priėmė rezoliuciją, kuri smerkia vokiečių komunistų partijos vadus, pritariančius sovietų primestai bado blokadai.

Keli protestavo, kai komunistų partijos vadai buvo pavadinti kriminalistais. Rezoliucija buvo priimta, kai keli jaunuoliai išėjo iš susirinkimo.

ŽADA PALENGVINTI BERLYNO BLOKADĄ

Sovietų karo vadovybė buvo žadėjusi panaikinti kai kuriuos patvarkymus, varžančius pinigų keitimą Berlyne.

Keli tūkstančiai darbininkų liko be algų ir negali atsiimti pinigų, laikytų sovietų sektoriuje esančiuose bankuose. Patvarkymus žadėjo panaikinti, bet iki šio meto jie dar galioja.

Visus nustebino rusų nutarimas išleisti prieš kelias savaites sulaikytas britų baržas.

—Greitai pravažiuojąs automobilis vakar paleido dvokiančią bombą į "Univis Lens Co." dirbtuvę saugojančią nacionalinę gvardiją. Sargai krito žemėn, kai bomba sprogo, ji nieko nesužeidė.

LAIŠKAS IŠ AUSTRALIJOS

Laišką gavo Joe Banis, 6745 S. Campbell Ave., Chicago 29, Ill.

(Ištraukos)

Didžiai gerb. p. Joe Banis:

Nuoširdžiai dėkoju Tamstai už laišką, kurį gavau už dviejų mėnesių nuo išsiuntimo dienos, ir kartu atsiprašau, kad taip pavėluotai rašau. Seniai būčiau parašęs, bet per visą tą laiką neturėjau pastovios gyvenamos vietos.

Kaip Tamstai rašiau, pirmiausia mus atvežė į Melbourną, o paskui apgyvendino 160 mylių nuo Melbournės.

Kelionė, galima sakyti, buvo smagi, tik gal kiek atsibodo vanduo. Šiaip dažėm laivą, mokinomės anglų kalbos, šeštadieniais ir sekmadieniais duodavom dainų ir šokių vakarus. Maistas buvo puikus, tik ne visuomet gerai išsimiegodavom, nes laisvas supdavos į visas puses.

Dabar norėčiau parašyti apie savo antrąją tėvynę, kuri priglaudė mane, davė pastogę ir duonos kąsnį. Antroji tėvynė, Australija, mus sutiko labai nuoširdžiai. Gavom nemokamai drabužių, mokino anglų kalbos, o vėliau buvom paskirstyti į darbus.

Aš buvau paskirtas prie cukrinių ladynų (nendrių) kirtimo. Kirtau jas šešias savaites. Po tų šešių savaičių paskyrė dirbti lentpiuvėje. Gavau darbą motoriniu piuklu rąstus piaustyti. Darbas nėra labai sunkus. Gaunu nemokamai butą ir vieną svarą, speynius šilingus ir du pensus dienai. Maitinuosi lentpiuvės įsteigtoje valgykloje. Maistas labai puikus, o jam moku savaitėje pusantro svaro.

Aš gyvenu ir dirbu šiaurės Queenslande, lentpiuvė pastatyta miške, keturios mylios nuo jūros. Klimatas tropinis. Bet kadangi dabar žiema, tai oras labai gražus. Naktys taipgi nėra šaltos. Vėliau, kai ateis vasara, t. y. apie gruodžio mėnesį, kaip vietiniai pasakoja, bus labai karštos dienos, o naktys šaltos.

Esu viskuo patenkintas. Mes visi atvažiavę iš Europos turim sutartį, kad du metu dirbsim ten, kur valdžia nurodys, o po dviejų metų, kada būsim laisvi nuo sutarties, galėsime pasirinkti darbą ir gyvenimo vietą laisvai.

Aš dabar esu labai patenkintas savo darbu ir gyvenam vieta. Jeigu vasarą bus galima pakęsti karščiai, tai sutikčiau atidirbti tuos du metus toje pačioje vietoje. Aš manau, kad ir liksiu čia dirbti, nes darbininkų reikia, o be to, neapsimokės jiems mane siųsti kitur, ba jau būsiu įpratęs šiame darbe.

Nuo mano vietos, t. y. kur dirbu, už keleto mylių yra du miesteliai. Vienas jų, Caldwell, stovi prie pat jūros, o kitas, Tuly, kiek toliau į šiaurę, kiek toliau nuo jūros. Abu miesteliai gražūs ir pirkti yra visko, ko tik širdis geidžia. Kainos taip pat neaukštos: pav. kostiumas neblogas penki svarai, o jau už dvyliką svarų tai labai puikus. Išeiginiai bateliai pusantro svaro, baltiniai išeiginiai nuo 10 iki 15 šilingų, o kas man įdomiausia, tai kad Australijoj arklys yra pigesnis už balną. Arklio kaina maždaug penki-septyni svarai.

Australijos kraštas labai įdomus. Dideli žemės plotai, o žmonių nedaug, jie beveik visur susispietę prie jūros. Žemės turtų taip pat Australijoj netrūksta. Ji yra ateities kraštas. Su laiku ji iškils į pirmaeilius kraštus. Jai reikia tik žmonių, o žaliavų pilna.

Keletą metų pataupius pinigus galima neblogai įsikurti ar ūkyje, ar prekyboje, ar pramonėje. Galimybių yra labai daug. Kad ir pav. lentpiuvė: sutaupiai kiek pinigų, dar galima gauti iš valstybės paramą, nupirkai keletą mašinų ir piauk lentas. Medžio kiek tik nori, o ir mažai kainuoja. Svarbu jis tik apdirbti, o apdirbtas medis jau gryni pinigai, nes Australijoj statyba vyksta.

Australijoj gamta ir graži, ir negraži. Kaip mums, europiečiams, tai Europoje gražiau. Čia ir paukščiai ir augmenija kitoki. Šiaip plėšriųjų žvėrių kaip ir nėra. Žymiausias ir įdomiausias žvėrys tai kengura. Ji turi užpakalines kojas ilgas, o priešakines trumpas, vaikus nešioja krepšy, kuris pas ją yra ant pilvo. Kengura labai bailus sutvėrimas. Paukščių yra įvairiausių ir labai gražių, kurių net nežinau pavadinimų.

Teisa, kur aš gyvenu, yra krokodilių, bet man dar neteko jų matyti, o gyvačių, tai kaip visuose šiltuose kraštuose, ir čia pilna. Vieną gyvatę man pačiam teko užmušti. Ji buvo maždaug metro ilgio.

Tai tiek šį kartą apie antrąją mano tėvynę. Pagyvenęs įlgiau vėl parašysiu.

Dabar gyvenu, dirbu, kaskart vis daugiau pinigų užsidirbu ir džiaugiuos patekęs į šį kraštą. Tik gal kiek blogiau, kad nieko nežinau apie pasaulį. Gaunam kokį australišką laikraštį, bet ten nieko gero nerašo — daugiausia įkas apsivedė, kas kur išvažiavo ar kas atvažiavo. Be to, jei ir būna daugiau kas parašyta, tai ne viską galima suprasti.

Prašyčiau Tamstos, jeigu nesudarys sunkumų patirti, ar Australijos svarai galima iškeisti ir kokiu kursu. Tada aš Tamstai pasiųsiu. Tačiau prie progos užsakytum man kokį nors laikraštį. Gal Tamstos sužinosit kiek kainuos, tai prašau pranešti.

NAUJIENŲ-ACME Telepnoto

Eugene Dennis, Amerikos komunistų partijos generalis sekretorius, kuris yra kaltinamas kaipo sąmokslininkas nuversti Amerikos valdžią. Madison Square Garden, kur įvyko partijos konvencija, jis pasakė labai "kovingą" kalbą.

KAI KAS APIE KEISTUČIO KLUBĄ

Piknikas Sekmadienį Liberty Grove

Keistučio Klubo veikla per 37 metus buvo įvairi. Prieš pirmąjį pasaulinį karą ir net po karo klubas turėjo chorą ir dramos skyrių. Tais laikais jis buvo viena veikliausių ir pažangiausių organizacijų Chicagoje.

Po karo, kai Jungtinės Valstybės sustabdė įvažiavimą naujų imigrantų, daugeliui draugijų atėjo tamsios dienos. Joms gresė bankrotas, teko ieškoti išeities. Taigi jos glaudėsi prie stambesnių draugijų. Tokių draugijų buvo priimta ir į Keistučio Klubą.

Su kai kuriomis tų draugijų atėjo nemažas būrys provoslaviškos demokratijos garbintojų —komunistų. Yra sakoma, kad vilkas nebūtų vilku, jeigu nestaugtų; taip ir su komunistais: jie nebūtų komunistai, jeigu nekeltų triukšmo ir suirutės. Ir štai per tūlą laiką arba keletą metų klubas turėjo triukšmingus susirinkimus. Tai Naujienų skaitytojai gali atsiminti.

Klubo nariai, vieni dėl šventos ramybės, kiti tolerantiškumu vaduodamies, o dar kiti dėl savo žioplumo, jiems pataikavo, ir dėka to, komunistai pajėgė įsibriauti į komisijas ir net į valdybą. Pagaliau klubo nariai, kuriems rūpi jo gerovė, renkant šių metų valdybą ir atsakomingas komisijas, neįsileido nė vieno tikro stalinco.

Kitas geras dalykas, kad klube panaikino pusmetinio susirinkimo galią. Pirma klubo pusmetinis susirinkimas turėjo tokią pat galią, kaip ir metinis. Šitą progą komunistai bandė išnaudoti saviems tikslams. Teko dėlto rūpintis, nes jie galėjo padaryti klubui kenksmingų nutarimų. Panaikinus pusmetinio susirinkimo galią, praėjusią liepos 4 dieną nebuvo nė vieno komunisto.

Baigiant norisi pažymėti, kad šįmet klubo susirinkimai, vadovaujant Antanui Valoniui, yra tvarkūs. Kiti valdybos nariai savo pareigas eina gerai. Reikia tikėtis, kad komunistiško triukšmo gadynė praėjo Keistučio Klube, nes visi juos pažįsta ir jų tikslus žino. Kai kurie jų pačių jau baidosi Stalino šešėlio.

Keistutiečiams patartina remti klubą. Tai yra jų pačių turtas.

Šį sekmadienį, rugpiūčio 8 d., Liberty Grove įvyksta Keistučio Klubo piknikas. Kiekvieno Keistučio Klubo nario, kaip savos organiacijos patrioto, pareiga yra atvykti į pikniką. Vieta piknikui graži ir praleisti laikas su klubo nariais bus tikru malonumu. Kito pikniko klubas šįmet neturės, todėl nepraleiskite šio pikniko. Iki pasimatymo!

—Keistutietis.

PADĖKA

Mūsų didžiam geradariui, g. Valentinui Rekasz, Chicago, 16 E. 113 pl., kuris mūsų sunkiame tremties gyvenime, nujausdamas gyvą reikalą, padėjo savo siuntiniais mums apsirengti ir vaikams atsispirti prieš džiovą, iš visos širdies daug kartų karštai dėkojame.

J. ir V. A., brolis ir sesuo, Ingolstadte, Vokietijoje.

NAUJIENŲ PIKNIKAS

RUGPIŪČIO 22, 1948

Liberty Darže

WILLOW SPRINGS, ILL.

Radio

★

BUDRIKO RADIO PROGRAMA

Šį sekmadienį ne tik chicagiečiai, bet ir kitų miestų lietuviai gerėsis puikia radio programa iš stoties WCFL, 1000 kil., kurią pateikia Juoo Budriko namų rakandų, radijų ir auksinių daiktų krautuvė Chicagoje, 3241 S. Halsted St.

Apart gražių dainų dar girsėsite gerą orkestrą, kuris visada šauniai groja lietuviškas melodijas. Būtinai pasiklausykite.

—Klausytojas.

EXTRA! EXTRA!
Permainytas vardas ir adresas.
MONARCH LIQUOR
Lietuviškas Žydukas
Nathan Kanter
3529 S. HALSTED ST.
Phone YARDS 6054

NELAUKITE—
RYTOJ GALI BUTI PERVĖLU!

Jei norite užsitikrinti nuo ugnies namus, baldus, automobilius, ar šiaip ką apdrausti, reikalaukite agento, arba brokerio, kad jis parūpintų jums polisą per mūsų kompaniją. Nelaimei ištikus, neturėsite jokių nemalonumų.
"Mes esame pirmaklasiai nariai Chicago Board of Underwriters"

O'MALLEY & McKAY, Inc
222 WEST ADAMS STREET **KAMBARYS 1548-54**
Telefonas CENTRAL 5208

Generaliai Agentai Šių Kompanijų:
COLUMBIA INSURANCE COMPANY
IMPERIAL ASSURANCE COMPANY
LUMBERMEN'S INSURANCE COMPANY
MASSACHUSETTS FIRE & MARINE INSURANCE CO.
MICHIGAN FIRE & MARINE INSURANCE COMPANY
PHOENIX INDEMNITY COMPANY

MOKAME 3% DIVIDENDŲ UŽ VISUS INDĖLIUS

Apsimoka laikyti pinigus mūsų taupomoj įstaigoj, nes jon padėtos santaupos yra saugios, tuo reikalu jau nereikia rūpintis.
Tamsta taip pat gali įsigyti reikalingą saugumą, jei pradėsi pas mus taupyti. Pamažu sąskaiton nesdamas savo santaupas, nei pats nepasijusi, kaip sudarysi gražią atsarginę sumą. Santaupas iki $5,000.00 garantuoja Federal Savings and Loan Insurance Corp., Washington, D. C.

UNIVERSAL SAVINGS AND LOAN ASSOCIATION
1739 So. Halsted St. **Tel. HAYmarket 3317**

Atdara kasdien nuo 9 ryto iki 5 vak. Trečiad., nuo 9 ryto iki 12 diena. Ketvirtad. nuo 9 ryto iki 8 vak. Šeštad., nuo 9 ryto iki 2 pp.

Atviros Kojų Žaizdos Gali Būti Išgydytos
Kam kentėti ir nemiegoti per naktis, jei jus galite to išvengti. Pabandykit BOROCYL OINTMENT. Jos pagelbėjo daugeliui žmonių. BOROCYL OINTMENT pašalina skausmus, niežiejimą, degimą ir pagelbsti gijimui. Taipgi vartojamos nuo eczema nudegimų ir kitų odos ligų. Kaina $1.50. Siųskit Money Orderį arba nuvykite į:
BOROCYL CO., 1241 NO. ASHLAND AVE. CHICAGO 22, ILLINOIS.

Apsimoka taupyti ir skolinti saugioj vietoj. Pinigai padėti iki 10-tos kas mėnesį dividendas rokuojasi nuo pirmos mėnesio dienos. Duodam paskolas už žemą nuošimtį.

Turtas virš $21,000,000,00 :-: Atsargos fondas $1,850,000.00

STANDARD FEDERAL SAVINGS AND LOAN ASSOCIATION OF CHICAGO
Member Federal Savings and Loan Insurance Corporation.
STNDARD FEDERAL BUILDING
KAMPAS ARCHER IR SACRAMENTO AVENUE
PHONE: VIRGINIA 1141
JUSTIN MACKIEWICH, President and Manager

PUIKIAUSI, ARTISTIŠKI IR GERESNI REUPHOLSTERING IR RESTYLING

PLASTIC UŽDANGALAI DUODAMI PRIE KOŽNO SETO

5 METŲ KONSTRUKCIJOS GARANTIJA

DYKAI PAIMAM IR DASTATOM MIESTE IR UŽMIESTY

RŪŠIS, DARBAS 79 METŲ PATYRIMO

PHONE YARDS 8619

DYKAI APSKAIČIAVIMAS — DIENĄ ARBA VAKARE
CUSTOM PADARYTI RAKANDAI—IŠ DIRBTUVĖS JUMS

JULIAN FURNITURE COMPANY
FACTORY SHOW ROOM 3921 ARCHER AVENUE

A. L. D. D. NARIAI

Phones: VIRGINIA 6583
DR. S. BIEŽIS
GYDYTOJAS IR CHIRURGAS
2201 West 22nd Street
Valandos nuo 1—8 ir 7—8
Seredomis ir nedėl. uždaryta.
Subatomis nuo 1—3.
Rez. 3241 W. 66th Place
Phone REPublic 7868

Ofiso Tel. VIRGINIA 0036
Rezidencijos telefonas BEVERLY 8244
DR. T. DUNDULIS
GYDYTOJAS IR CHIRURGAS
4157 ARCHER AVENUE
Ofiso valandos:
nuo 1—3 ir nuo 6—8:30 val. vakaro.
Šeštadieniais nuo 1 iki 4 po pietų.
Trečiadieniais pagal sutartį.

DR. I. E. MAKAR
GYDYTOJAS IR CHIRURGAS
11750 So. Parnell Ave.
VALANDOS: nuo 2—4 ir 6—8
Tel.: PULLMAN 8277

A. Montvid, M. D.
West Town State Bank Bldg.
2400 WEST MADISON ST.
Val.: 1 iki 3 popiet; 6 iki 8 vak.
Telefonas SEELEY 7330
Namų telefonas BRUNSWICK 0597

DR. STRIKOL
Gydytojas ir Chirurgas
Ofisas 4645 SO. ASHLAND AVE.
Ofiso valandos: nuo 2—4 ir 6—8; Ser., Sub. ir Ned. tik pagal sutartį
Ofiso Telefonas: YARDS 4787
Namų Tel. PROSPECT 1930
Jei neatsilieps viršutiniai telefonai, šaukit MIDway 0001.

DR. C. Z. VEZEL'IS
DANTISTAS
4645 So. Ashland Ave.
arti 47th Street
Telefonas YARDS 2246
Valandos: nuo 9 iki 8 val. vakare.
Seredoj pagal sutartį.

DR. BRUNO J. ZUBRICK'AS
GYDYTOJAS IR CHIRURGAS
2951 WEST 63rd STREET
(netoli Sacramento Ave.)
VALANDOS: 2—4 popiet ir 7—9 vakaro, trečiadieniais ir sekmadieniais pagal susitarimą.
Telefonas HEMLOCK 7899
Namų Tel. HILLTOP 2557

KITI LIETUVIAI DAKTARAI

DR. B. C. BRUZAS
DANTISTAS
VALANDOS: 10 iki 8.
Trečiadieniais tik susitarus.
4003 Archer Avenue
Truputį į rytus nuo California
Tel. YARDS 7772

DR. PETER T. BRAZIS
PHYSICIAN AND SURGEON
6757 So. Western Ave.
CHICAGO, ILL.
Telefonai:
Ofisas HEMLOCK 5849
Rezidencija, HEMLOCK 2324
OFISO VALANDOS:
Pirmad., Antrad., Ketvirtad. ir Penktad., 1:30—4; 7—9 vakaro
Treč. ir Šeštad. tiktai susitarus.

Dr. J. Gudauskas
GYDYTOJAS IR CHIRURGAS
atidarė ofisą adresu:
756 W. 35th Street
Ofiso telefonas: YARDS 5921
Ofiso valandos: nuo 1--3 ir 6:30--8
Namų telefonas: DANube 1126
Jei neatsilieps šie telefonai, šaukit: KENwood 5107 arba VINcennes 3900

DR. A. JENKINS
PHYSICIAN AND SURGEON
(Lietuvis Gydytojas)
2500 WEST 63rd STREET
Ofiso val.: kasdien nuo 2—4 p. p. ir 7:30—9 vak. Šeštad. nuo 2—4 p. p.
Trečiad. ir Sekmad. uždaryta.
Ofiso Tel.: PROSPECT 3838
Resid. Tel.: VIRGINIA 2421

Telef.: Ofiso Grovehill 4020
Rezidencijos Hilltop 1560
DR. A. J. JAVOIS
(JOVAIŠAS)
GYDYTOJAS IR CHIRURGAS
2423 W. Marquette Rd.
Kasdien nuo 2 iki 4 p. p. ir 7 iki 9 v.
(Trečiad. ir šeštad. pagal sutartį)

Ofiso ir Namų Tel. GROvehill 1800
DR. WALTER J. KIRSTUK
GYDYTOJAS IR CHIRURGAS
(Lietuvis Gydytojas)
3925 W. 59th Street
(Prie Pulaski Road)
VALANDOS: 2—4 popiet, 6:30--8:30 vakarais. Trečiadieni pagal sutartį.

Emerg. Tel. KEDzie 2868
Dr. Emily V. Krukas
GYDYTOJA IR CHIRURGĖ
4146 Archer Avenue
CHICAGO, ILLINOIS
Tel. LAFAYETTE 3210
Val.: pirm., antrad., ketv., 12—2:30 ir 6--9 vak., penkt. ir šešt. 12--2:30.
6234 Archer Road
ARGO, ILLINOIS
Tel. SUMMIT 1580
Val.: pirm., antrad., ir ketv.3—5 v.v. trečiad., penkt. ir šeštad 3—8 v. v.

"NAUJIENAS" skaito geri lietuviai.

DR. J. MOCKUS
DANTISTAS
7550 So. Halsted St.
Tel. HUDSON 2096
OFISO VALANDOS:
10:00—12; 2—5; 6:30—8
Trečiadienį uždarytas
Antrad. ir šeštad. vak. uždaryta.

Dr. Constance O'BRITIS
GYDYTOJA IR CHIRURGĖ
Valandos: nuo 7 iki 9 vakaro arba pagal susitarimą.
2408 W. 63rd Street
Tel. HEMLOCK 5524.

Daktarai Žilvičiai
GYDYTOJAS IR DANTISTAS
3246 So. Halsted St.
Telefonas CALUMET 7358

KITATAUČIAI DAKTARAI

PRANEŠIMAS
Dr. Charles Segal
GYDYTOJAS IR CHIRURGAS
Persikėlė į naują ofisą
4740 S. Ashland Ave.
(2-ros lūbos)
Ofiso Telefonas YARDS 0554
Jei neatsiliepia šaukite—
Res. Tel.: MIDWAY 2880
OFISO VALANDOS:
Nuo 10 iki 12 val. ryto, nuo 2 iki 4 val. popiet ir nuo 7 iki 8:30 v. vak.
Sekmadien. nuo 10 val. iki 12 dieną.

DR. M. L. GECHT
DR. W. R. STARR
Pranešame, kad persikraustome su savo praktikos darbu į
ALLPORT MEDICAL CENTER,
1800 South Allport.
Šie ofisai yra pilnai įrengti visokiam medicinos ir chirurgijos patarnavimui. Pilnai įrengta laboratorija su X-Ray, taip pat ir dantų, ir akių gydymui įrengimais.
VALANDOS: kasdien nuo 1:00 v. po pietų, išskiriant sekmadienį.
Tel. CANAL 3110.

AKIŲ SPECIALISTAI

DR. VAITUSH, OPT.
LIETUVIS

Mano 28 metų praktikavimas jūsų garantavimas
Palengvina akių įtempimą, kuris esti priežastimi galvos skaudėjimo, svaigimo arba aptemimo, nervuotumo, skaudamą akių karštį, atitaiso trumparegystę ir toliregystę. Prirengia teisingai akinius. Visuose atsitikimuose egzaminavimas daromas su elektra, parodančia mažiausias klaidas. Speciali atyda atkreipiama į mokyklos vaikus.
Atitaisome akių color blind.
VALANDOS: nuo 10 ryto iki 8 vak
Seredomis uždaryta, o Nedėlioj pagal sutartį.
Daugely atistikimų akys atitaisomos be akinių. Kainos pigiau kaip pirmiau.
4712 So. Ashland Ave.
Phone YARDS 1373

DR. G. SERNER
LIETUVIS AKIŲ GYDYTOJAS
25 metų patyrimas
Tel. YARDS 1829

Pritaiko Akinius
Kreivas Akis
Ištaiso
Ofisas ir Akinių Dirbtuvė
3401 SO. HALSTED STREET
kampas 34th Street
Valandos nuo 10 iki 4, nuo 6 iki 8
Treč. nuo 10 iki 12. Šešt. nuo 10 iki 5 popiet.

DR. E. MARKUNAS
Lietuvis Optometristas
6859 SO. WESTERN AVE.
Valandos: nuo 7 iki 9 vak. kasdien.
Trečiadienį popiet pagal susitarimą.
Ofiso telefonas: WALbrook 6859.
Rez. telefonas: WENtworth 4568.

Dr. R. P. Lutkus
LIETUVIS REGISTRUOTAS OPTOMETRISTAS

Akių Egzaminavimas
Akinių Pritaikymas ir Lensų Pataisymas.
7054 SO. WESTERN AVENUE
Telefonas WALbrook 4353.
Valandos: 10-12 1-4, 7-9, išskiriant trečiadienio šeštadienį 10—3.

Dr. E. Wm. Ovitsky
Registruotas Optometristas
Akių egzaminavimas, akinių pritaikymas ir lensų pataisymas.
4740 So. Ashland Ave.
YARDS 7-7396

NAUJIENŲ PIKNIKAS
LIBERTY DARŽE
Willow Springs, Ill.
Rugpiūčio 22, 1948
MUZIKA — ŠOKIAI — UŽKANDŽIAI — GĖRIMAI.

Kanados Lietuvių Žinios

IŠ TORONTO PADANGĖS

SLA 236 kuopos gegužinė

Šiomis dienomis kuopos pirm. J. Mankus su žmona išvyko atostogų praleisti į jaukų V. ir V. Treigių vasarnamį. Tąja pat proga Mankai ketino pasitarti su Treigiais ir kuopos gegužinės reikalu.

Jei viskas sėkmingai klosis ir vieta gegužinei bus gauta, tai ji įvyks 5 d. rugsėjo mėn. (sekmadienį).

Iš Toronto norintieji dalyvauti galės nuvažiuoti iš anksto parūpintais autobusais.

Plačiau šiuo reikalu bus pranešta vėliau. Šiuo tik norima priminti kuopos nariams ir visuomenei, kad 5 d. rugsėjo visi teiktųsi atvykti į SLA kuopos gegužinę ir kitos draugijos būtų malonios tą dieną savo gegužinių nerengti.

Svečiai iš USA

Šią vasarą ypačiai daug amerikiečių lankosi atostogų proga Kanadoje. Liepos mėn. Kanadą atlankė p. J. Byanskas, gerai žinomas chicagietis, uolus ir talentingas pianistas — muzikas, pastaruoju laiku einantis Birutės choro mokytojo pareigas. Ponas J. Byanskas besilankydamas po žymesnes Kanados vietas porai dienų sustojo ir Toronte. Čia jis turėjo progos susipažinti su naujais lietuviais — muzikais ir menininkais, pp. A. Ščepavičiene ir Br. Marijošium, buvusiais Lietuvos operos solistais; p. A. Dvarionu, žymiu muziku, dabartiniu laiku einančiu liet. bažnyčios vargonininko ir Aušros choro mokytojo pareigas, taipgi su p. V. Verikaičiu kaipo su gabiu muzikos mėgėju ir vykusiai vadovaujančiu vyrų oktetui, o pastaruoju laiku suorganizavusiam ir tautinių šokėjų grupę su p. A. Narbutu, kurio pastangomis buvo sumokytas vyrų choras gabiai ir jausmingai atlikęs programos žymią dalį šių metų vasario 16 d. paminėjime.

Visos mūsų menines jėgos turėjo malonumo susipažinti su p. J. Byansku ir pasidalinti su juo dainos ir muzikos meno talentais, o p. J. Byanskas įsitikino ir patyrė, kad Lietuvos meno jėgos yra vertingos ir talentingos, kurios anksčiau ar vėliau grįš į savo kraštą ir ten tęs savo brangų muzikos meno darbą.

Su p. J. Byansku kartu lankėsi ir jo brolis p. A. Byanskas su ponia ir ponų Byanskų sesuo p. Mikolaitienė.

Visi šie malonūs svečiai savo laikymosi Toronte proga, nors ir per trumpą laiką, vienok susipažino ir su kitais ateiviais jaunuoliais, su kuriais plačiau išsikalbėjo apie išgyventus vargus ir nelaimes ir labai jautriai užjautė jų kelių metų jaunystės, beverčiai išbrauktos iš jų gyvenimo. Bendrai, naujieji ateiviai suteikė šiems svečiams jaukų įspūdį ir, nėra abejonės, kad tarp jų užsimegs artimesni santykiai, ko jiems nuoširdžiai ir linkiu. Malonių ir jaukių atostogų ponų Byanskų būreliui mūsų gražiosios Kanados padangėje!

Sėkmingai baigę atostogas Kanadoje, mieli K. ir K. Matekoniai su J. ir J. Baličiais, grįžo atgal į Chicagą.

Jie čia viešėdami atlankė kai kuriuos savo pažįstamus Toronte ir Hamiltone, taipgi ir gerus bičiulius Frenzelius, gyvenančius ūky netoli Toronto. Pasiekė ir garsųjį Niagaros kriklį bei svetingus pp. Radvilus Port Cobborn, Ont., Queens Hotelio savininkus.

Malonu buvo praleisti laiką su Matekoniais kaipo su brangiais giminėmis ir dar būtų maloniau jų sulaukti sekančią vasarą. Žinoma, vėl su Baličiais.

Tuo pačiu laiku savo brolį Pr. Medelinską aplankė chikagietis Medelinskas su žmona. Visi čikagiečiai kelionę į Kanadą ir atgal atliko automobiliais, turėdami net po kelis sustojimus savo asmeniniam malonumui ir mažesniam nuovargiui.

Torontiečius Jurkštus šią vasarą atlankė Jurkšto sesutė p. O. Bukienė iš Philadelphia, Pa. Jurkštai viešnią maloniai pavažinėjo po įvairias vietas, aplankant savo bičiulius ir prietelius, pas kuriuos viešnia sutiko šiltą ir nuoširdų priėmimą.

Praleidusi malonias atostogas, p. Bukienė grįžo namo.

Ben. Yokubyno ir St. Kavaliauskaitės sužiedotuvės

Šie metai torontiečių pp. Yokubynų šeimai yra ypatingi metai ir, reikia tikėti, — laimingi metai.

Kai p. M. F. Yokubynienė 1947 metų vėlyvą rudenį vyko atostogų poilsiui į Vancouver, ji veikiausiai ir svajote nesvajojo, kad grįžusi namo ras savo šeimoje didelių pasikeitimų, kurie pareikalaus jos poilsy atgaivintų ir sustiprintų jėgų įtempto panaudojimo.

Vos grįžusi namo akyli motinos akis greit pastebėjo, kad jos sūnaus ir dukros širdis sužavėjo naujieji ateiviai: Stasytė Kavaliauskaitė ir Stasys Kuzmickas.

Tarpusavė jaunuolių draugystė nutariama realizuoti vedybomis ir pirmoji nutarimą vykdo G. Yokubynaitė ištekėdama už St. Kuzmicko.

Vos vos praeina jų iškilmingos vestuvės, ir namai nespėja dar atsipeikėti po įtempto pasiruošimo, kaip torontiečius pasiekia gandai, kad Yokubynų sunus Benediktas jau susižiedavo su p-le St. Kavaliauskaite, viena iš grakščių ir pavyzdingų ateivių.

Dabar jau yra žinoma, kad jų vestuvės įvyks spalių 9 d. Tą dieną p-lei St. Kavaliauskaitei sukanka metai, kaip ji pasiekė Kanados krantus, tą dieną ji baigia savo darbo sutartį ir tą dieną ji ryžtasi visiškai naujo gyvenimo kelionei — vedyboms.

Kadangi p-lė Kavaliauskaitė čia neturi nieko iš giminių bei artimų, todėl visu kuo rūpinasi dėl jos p. Yokubynienė.

Džiugu, kad Benediktui Yokubynui buvo lemta susitikti su kilnia lietuvaite. Jauniesiems linkių gražios ir laimingos ateities. —O. I.

GREEN'S EXTRA GANG

KOVOJA DĖL DARBO SĄLYGŲ PAGERINIMO.

Šiame gange, dirbančiame Canadian Pacific Railway Company geležinkelio remonto darbus, yra 34 žmonės, visi buvę DP. Tai yra jugoslavai, vengrai, 13 lietuvių ir vienas latvis. Gyvename trijuose prekiniuose vagonuose, kituose vagonuose yra valgomasis, virtuvė, sandėlys, raštinė ir t. t.

Lietuvių vagone ankštoka. Kiekviename vagono gale po keturias dviaukštes lovas, ant kelių tuščių lovų kalnai lagaminų ir kitų daiktų, kiekvienas sienos sklypelis užkabintas drabužiais. Vagono viduryje stalas ir keletas grubiai padarytų suoliukų.... Tai pačių D. P. darbas, nes vagonuose be geležinių dviaukščių lovų jokio kito baldo nebuvo.

Visi 13 lietuvių gyvena viename vagone. Yra tai daugiausiai jaunimas, kurį karas ir okupacijos išvietino iš gimtojo krašto ir atbloškė čia — į tolimą ir svetimą Kanadą.. Tarp jų yra daug mokslų nebaigusių studentų, bet yra ir vienas kitas jau diplomuotas, kiti paprasti darbininkai ir tarnautojai. Dabar jie visi lygiai dirba su kastuvu ar kirka rankose, svajodami apie gražesnę ateitį, kuri turi prasidėti maždaug po 10 mėnesių.

Dabar gango gyvenimas slenka labai vienodai, septintą valandą į darbą, šeštą — iš darbo ir taip kasdien. Į darbą visas gangas paprastai išvažiuoja trims rankiniais vagonėliais. 12 valandą į darbovietę atvežami pietūs, tada visi išsirikiuoja aplink vagonėlį ir kiekvienas deda sau į lėkštę ko ir kiek nori.. Šeštą valandą grįžtame namo — į vagonus. Kaip gangas paleidžia laisvalaikį? Šiomis dienomis laisvolaikio iš tikrųjų beveik nėra, nes sugrįžus reikia nusivalyti, pavalgyti ir tt. Jei vagonai stovi gražioje vietoje, prie kokio ežero, tai po darbo visi pirmiausia bėga nusimaudyti, jei kokiame miestelyje — skuba į krautuves pavalgyti ledų, išgerti "cocco cola", seven up, palošti biliardą ar šiaip pasižvalgyti. Tačiau yra mėgėjų, kurie visą laisvą laiką praleidžia čia pat vagone prie kortų...

Šio gango žmonės prieš du mėnesius atvyko iš Europos ir jiems naujame krašte, be abejo, daug kas buvo neaišku ir nesuprantama. Prieš išvažiuojant iš Europos nė vienas jų net neperskaitė sutarties su Kanados darbo ministerija teksto... Čia kilo klausimai dėl viršvalandžių, darbo ilgumo, blogų gyvenimo sąlygų, o taip pat dėl atlyginimo pakėlimo —mat, Kanados geležinkelių unijoms grąsinant streiku, jiems atlyginimas tapo pakeltas 17 ct. į valandą...

Visus šituos klausimus gavo DP surašė ir pasiuntė jiems žinomu adresu Mr. Smith, į emigracijos departamentą. Ir ten laiškas buvo persiųstas darbo ministerijai, kadangi tai yra jos reikalas, o šiomis dienomis gangas sulaukė aukštų svečių — bendrovės pareigūnų ir darbo ministerijos atstovo.

Ir šio pareigūno visi laukė, kad jis kilusius neaiškumus nuodugniai išaiškins, tačiu, deja, paaiškinimų iš jo išgirdo labai mažai. Pirmiausia, jis kažkodėl užsigeidė išaiškinti, kas yra laiško autorius, o kai tai nepavyko, užklausė, kas iš gango žmonių nori grįžti į Europą. Tokių atsirado keletas... Tada jiems paaiškino, kad Europon galės grįžti tik sutarčiai pasibaigus. Galų gale, paprašytas perskaitė pačią sutartį, kuri sako, kad DP įsipareigojo vienus metus (atstovas sakė, 10 mėnesių) dirbti C P R ar kitoje Darbo ministerijos nurodytoje įmonėje, gaunant tokį pat atlyginimą ir visas sąlygas kaip vietiniai darbininkai. Dėl atlyginimo pakėlimo nieko tikro nepasakė.. Ir sutarties tekste sprendžiant atrodo, kad jis turės būti pakeltas (kadangi vietiniams pakelta 17 ct.). Kompanijos pareigūnai pažadėjo kai kurių pagerinimų, dabar DP laukia, ar jie juos įvykdys.

—J. J.

Greit Minės 40 Metų Sukaktį

Normal Glass Co., Inc., adresu 7530 So. Halsted St., buvo įsteigta 1909 metais per Albert Dykema, Sr. Tada jis pats važinėjosi pasikinkęs vieną arklį į vežimuką ir pats darė visą stiklų darbą. Šiandien jau išvežioja penki trokai ir trys sales karai. Dabar jo įstaigoje dirba virš 50 žmonių. Dabartinis šios įstaigos savininkas yra Albert Dykema, Jr.

Ši kompanija greit minės savo 40 metų sukaktį.

Jei jūs turite gasolino stotį ir norite ją padaryti modernišką su stiklais ir šviesomis; ar ba jei jūs norite moderniuoti savo namą su spalvotais stiklais — Normal Glass Co. gali jums tai padaryti. Jei jūs norite pagražinti savo namą arba namų rakandus, tai tikrai atlankykite Venetian Room, ten rasite didelį pasirinkimą įvairių dalykų, kurie jums patiks.

The Normal Glass Co. garsinasi Naujienose. (Sk.)

"NAUJIENOS"—Lietuvių Visuomenės Kultūros Tvirtovė.

MUTUAL FEDERAL SAVINGS REKORDAS...

- Įsteigta Chicagoje 1905 metais.
- Nuo 1905 metų ši bendrovė pergyveno karus, ekonomines depresijas, panikas ir krizes ir savo taupytojams išmokėjo kiekvieną sutaupytą dolerį.
- Dividendus išmokėjo visada be perstojimo.
- Kiekvieno taupytojo sąskaita apdrausta iki $5,000.00 per Federal Savings and Loan Insurance Corporation nuo 1935 metų.

Planingas Taupymas Moka Gerus Dividendus. Pradėk Taupyti Šiandien.

Mutual Federal Savings

Chartered and Supervised by the United States Government.

2202 W. Cermak Rd. Chicago 8, Illinois

PHONE: VIRGINIA 7747

JOHN J. KAZANAUSKAS, Pres.

S. L. A.

Susivienijimas Lietuvių Amerikoje yra didžiausia lietuvių organizacija. Tai lietuvių apdraudos tvirtovė Amerikoje. Tai lietuvių brolybės fraternalė organizacija. SLA trokšta dar daugiau gerų lietuvių suvienyti broliškais ryšiais vienon didelėn ir gražion šeimynon. Dabar eina SLA. Pažangos Vajus naujiems nariams priimti.

Susivienijimas iš apdraudos nedaro sau pelno, todėl Susivienijime apdrauda yra pigesnė. Bet Susivienijimas teikia lietuviams daugiaus, negu apdraudą. Susivienijimas veikia kultūrinėje dirvoje, stiprina lietuvybę Amerikoje ir rūpinasi bendrais lietuvių reikalais.

Dabar visose lietuvių kolonijose darbuojasi šimtai SLA. organizatorių. Kai vienas tų organizatorių atsilankys į jūsų namus, paklausykite jo patarimo—prisirašykite prie Susivienijimo su visa savo šeimyna.

SUSIVIENIJIMAS LIETUVIŲ AMERIKOJE

307 West 30th Street, New York, N. Y.

HELP REG'D. KANADOJE

VALDŽIOJ REGISTRUOTA EKSPEDICINĖ BENDROVĖ, HELP

Priima maisto siuntinių užsakymus į visas Vokietijos ir Austrijos zonas, išskiriant U. S. S. R., taipgi į Francūziją, Italiją, Olandiją, Daniją ir Angliją.

SIUNTINYS Nr. 1
Tik $10.00
Su įpakavimu 20 sv.

5 svarai kiaulinių TAUKŲ
2 svarai KAVOS (pupelių)
5 svarai CUKRAUS
2 svarai MĖSOS
1 svaras GRIETINĖS
1 svaras RYŽIŲ
1 svaras KAKAVOS

SIUNTINYS Nr. 2
Tik $6.00
Su įpakavimu 10 sv.

4 svarai kiaulinių TAUKŲ
1 svaras KAVOS (pupelių)
1 svaras valg. ALYVOS
1 svaras CUKRAUS
1 svaras KAKAVOS

SIUNTINYS Nr. 3
Tik $6.00
Su įpakavimu 10 sv.

7 svarai kiaul. TAUKŲ
1 svaras valg. ALYVOS

Visi produktai aukščiausios rūšies ir švieži. Šios rūšies siuntinius už taip žemas kainas tik iš Kanados tegalima išsiųsti.

HELP Patarnauja Kanados ir J. A. Valstijų žmonėms. Siuntiniai siunčiami greičiausiu Kanados pašto laivininkystės keliu.

HELP pilnai garantuoja už siuntinio pristatymą adresatui; kiekvienu atveju persiunčia Tamstai gavėjo pakvituotą orderį.

SIŲSKITE LAIŠKĄ SU UŽSAKYMU ŠIENDIEN:

(Pageidaujama, kad pavardės ir antrašai būtų parašyti aiškiai, drukuotom raidėm. Už klaidingai paduotus antrašus HELP neatsakys.)

HELP Reg'd. P. O. Box 777 Place D'Armes,

MONTREAL 1, QUE., CANADA.

GERIAUSI BARGENAI

Naujų ir vartotų automobilių, pasimatykite su vadovais automobilių pasaulyje. The Cook County Distributors, kurie per 30 metų tarnauja visuomenei. Mes galime jums sutaupyti šimtus dolerių. Nepirkite automobilio, seno arba naujo, kol nepasimatysit su mumis.

COOK COUNTY DISTRIBUTORS

1340 West 63rd St., prie Loomis Blvd.

CHICAGOS DIDŽIAUSI AUTOMOBILIŲ DISTRIBUTORIAI.

MES ESAME TIESIOGINIAI DIRBTUVĖS ATSTOVAI.

KAISER & FRAZER

Mes garantuojame, kad sutaupysime jums pinigų. Atveškite savo seną automobilių ir mes išmainysime jį į naują arba gerą vartotą automobilių. VIRŠ 30 METŲ BIZNYJE.

Mūsų įstaiga atdara kasdien iki 9 val. vak. Sekmadieniais visą dieną.

COOK COUNTY DISTRIBUTORS

1340 W. 63rd STREET

ALL PHONES: WALBROOK 3700.

ZELVIS & SON

GENERAL BUILDING CONTRACTORS

Statom naujus namus ir taisom senus. Štoram frontus, mūrų, cemento ir karpenderio darbus. Taisom stagus ir apkalam saidingais. Apkainuojam ugnies nuostolius. Darbas garantuotas.

Ofisas 3356 SO. HALSTED ST
Tel. VIRGINIA 8621
5744 SO. UNION AVENUE
Namų Tel. NORmal 0060.

ATLANKYKIT MŪSŲ ŽYMŲ VENETIAN KAMBARĮ

Ir pamatykit mūsų puikius veidrodžius. Jie tinka valgomo kambario stalams. Dangelis veidrodžių auksiniuose rėmuose. Mažų žvėriukų stovyklėlės (stiklinės ir molinės). Rankomis maliavotos lempos. Pilnas pasirinkimas dovanoms perfiumų butelių, tacų ir t. t. Mes specializuojamės išdirbinėjimu ir taisymu, cinotų, stained ir ornamentinių stiklų. Mes uždedame dreseriams stiklinius viršus, veidrodžius—stiklus visose šakose. Ar jūs pataisėt savo bažnyčios langus. Jūsų langai apsaugoti nuo lietaus, ventiliatoriai pataisomi. Mūsų atstovas suteiks jums dykai apskaičiavimą.

Telefonuokite HUDSON 4000
NORMAL GLASS CO.
7530 So. Halsted St., Chicago

PASIMATYKIT SU STANLEY LITWINU

APIE JŪSŲ INSULIACIJOS PROBLEMAS. — DABAR YRA LAIKAS ĮRENGTI SAVO NAMĄ ŽIEMAI.

Mes turime išdirbtą reputaciją pilno pasirinkimo A-1 rūšies stako lentų ir namams moteriolų.

LIETUVIAI SALESMONAI

CARR MOODY LUMBER CO.

STANLEY LITWINAS
Manager.

3039 So.. Halsted St.

Tel. VICTORY 1272

SAVAITRAŠTIS

"ARGENTINOS LIETUVIŲ BALSAS"

U. S. A. metams kainuoja

Du doleriai

Galima išsirašyti per "Naujienas" arba tiesioginiai, adresuojant:

"A. L. Balsas"

Casilla de Correo 303,
Buenos Aires, Argentina

AR ŽINOTE KĄ RAŠO "KELEIVIS"

AR ŽINOTE, kodėl vieni jį giria, kiti keikia, bet visi mėgsta jį skaityti?

Net kunigai pasislėpę jį studijuoja, nors savo parapijonims draudžia jį į rankas paimti.

"KELEIVĮ" žmonės mėgsta dėl to, kad jis niekam nepataikauja ir nesibijo teisybės skelbti.

Žmonių mulkintojus ir apgavikus jisai lupa be jokio pasigailėjimo.

Be to, jame rasi visokių patarimų, pamokinimų, gražių eilių, įdomių paveikslų ir žinių iš viso pasaulio.

Kainuoja tik $3.00 metams.
Adresas toks:

"KELEIVIS"

636 Broadway
SO. BOSTON, MASS.

MES KĄ TIK DABAR PIRKOM NU-ENAMEL. Atvykite ir sutaupykite ant Nu-Enamel produktų.

1 Coat Enamel Baltas, galionas $3.50

1 Coat Flat Baltas, galionas $2.50

Sienoms popiera, 1948 m. pigiomis kainomis, rolelis ..... 15¢

Langams stiklai ir užlaidos. Dastatome į visas dalis miesto

Parduodame urmu ir dalinai.

BERLAND'S PAINT STORE
3540-42 W. Roosevelt Rd.
Tel. Van Buren 1040.

NUO UŽSISENĖJUSIŲ, ATVIRŲ SKAUDŽIŲ ŽAIZDŲ IR ODOS LIGŲ

Tie, kurie kenčia nuo SENŲ, ATVIRŲ ir SKAUDŽIŲ ŽAIZDŲ, negali ramiai sėdėti ir naktimis miegoti, nes jų užsisejusios žaizdos niešti ir skauda. Kad pašalinti taniežėjimą ir skaudėjimą senų atvirų ir skaudžių žaizdų, uždėkite LEGULO Ointment. Jų gydomos ypatybės palengvins jūsų skaudėjimą ir galėsite ramiai miegoti naktį. Vartokite jas taipgi nuo skaudžių nudegimų. Jos taipgi pašalina niežėjimą ligos vadinamos PSORIASIS. Taipgi pašalina perštėjimą ligos vadinamos ATHLETE'S FOOT. Sustabdo džiuvimą odos ir perplyšinį tarpiršių. Jos yra tinkamos vartoti nuo **džiūstančios ir suskilusios odos.** Jos yra geros gyduolės nuo visų išviršinių odos ligų. LEGULO Ointment suteiks jums pagalbą nuo nuvargusių, perštamų ir niežinčių kojų. Legulo Ointment yra parduodamas po 75c., $1.25 ir $3.50. Pirkite vaistinėse Chicagoje ir apylinkėse arba atsiųskit money order į:

LEGULO, Department J
4847 W. 14th St., Cicero 50, Ill.

CONRAD
FOTOGRAFAS

Studija įrengta pirmos rūšies su moderniškomis užlaidomis ir Hollywood'o šviesomis. DARBAS garantuotas.

414 W. 63rd ST.
Tel. ENG 5883-40

SEND, Inc.

304 West 63rd Street
CHICAGO 21, ILL.
Tel. ENGLEWOOD 5028

SEND PRIIMA

MAISTO SIUNTINIŲ UŽSAKYMUS Į VISAS VOKIETIJOS IR AUSTRIJOS ZONAS ANGLIJĄ, PRANCŪZIJĄ, ITALIJĄ, OLANDIJĄ, BELGIJĄ, ŠVEICARIJĄ, LENKIJĄ, ČEKOSLOVAKIJĄ, JUGOSLAVIJĄ.

Maisto siuntinėliai APDRAUSTI draudimo firmose, pristatymas GARANTUOJAMAS. Nesuradus adresato—pinigai grąžinami. Pakely dingęs siuntinys pakeičiamas kitu.

PRISTATYMO LAIKAS: 8—21 DIENOS! Į VISUS KRAŠTUS! Geriausi eksportiniai produktai. Pristatymas vykdomas iš sandėlių Europoje.

Siunčiant money order, čekį ar kt. mok. priemonę, tiksliai nurodykite gavėjo adresą ir užsakomų siuntinėlių tipo numerius. Galima užsakyti keli pakietėliai tam pačiam gavėjui.

No. 1 $8.00	2 sv. taukų, kiaulinių 2 sv. bekono 2 sv. kenuotos jautienos 1 sv. cukraus 1 sv. kavos pupelių 1 sv. sokolado, blocks
No. 2 $6.00	2 sv. bekono 2 sv. kenuotos jautienos 2 sv. pietų Afrik. apels. marmelado 1 sv. cukraus 1 sv. kavos pupelių 1 sv. sokolado, blocks
No. 3 $6.50	2 sv. kiaulinių taukų 2 sv. bekono 2 sv. cukraus 2 sv. aukšč. rieb. sūrio 1 sv. kavos pupelių.
No. 4 $2.95	9 SVARAI CUKRAUS
No. 5 $4.98	9 SV. KAVOS Pupelių
No. 6 $4.00	4,5 sv. cukraus 4,5 sv. kavos pupelių
No. 7 $2.00	200 Chesterfield cigarečių (Išskiriant Vok. ir Italiją)
No. 8 $5.95	16 sv. sūdytų silkių statinėlė (Tik į Vokietiją)
No. 9 $2.85	10 sv. kvietinių miltų 4 unc. kepimo miltelių
EXTRA RIEBALŲ 6 SV.!!! No. 10 $7.95	2 sv. kenuoto sviesto 2 sv. bekono 2 sv. kiaulinių taukų 1 sv. sokolado, blocks 1 sv. cukraus 1 sv. kavos pupelių.

Čia nurodytose kainose įskaitytos persiuntimo, draudimo ir kitos išlaidos.

Atskirai tartiames su draugijomis, komitetais ir pavieniais asmenimis dėl didesnių užsakymų.

Nedelsdami šiandien pasiųskite savo giminėms, draugams siuntinėlius!

Garsinkitės "N-nose"

NAUJIENOS

THE LITHUANIAN DAILY NEWS

Published Daily Except Sunday by The Lithuanian News Pub. Co., Inc.

1739 South Halsted Street, Chicago 8, Ill. Telephone CANal 8500

Entered as second-class matter March 7, 1914 at the Post Office at Chicago, Ill., under the Act of March 3, 1879.

Subscription Rates:
$7.00 per year in Canada
$7.00 per year outside of Chicago
$9.00 per year in Chicago
4c. per copy.

Užsakymo kaina:
Chicagoje—paštu:

Metams	$9.00
Pusei metų	4.50
Trims mėnesiams	2.25
Vienam mėnesiui	.90

Chicagoje per išsiuntinėtojus:

Viena kopija	4c
Savaitei	.25
Mėnesiui	.90

Jungtinėse Valstybėse, ne Chicagoj:

Metams	$7.00
Pusei metų	3.50
Trims mėnesiams	2.00

Užsieniuose:

Metams	$10.00
Pusei metų	5.50
Trims mėnesiams	3.00

Naujienos eina kasdien išskiriant sekmadienius, Leidžia Naujienų Bendrovė, 1739 So. Halsted Street, Chicago 8, Ill. Telefonas Canal 8500.

Pinigus reikia siųsti pašto Money Orderiu kartu su užsakymu.

Sensacingi Balsavimai

Ketvirtadienio balsavimuose Tennessee valstijoje buvo smarkiai sukirsta demokratų partijos frakcija, kuriai vadovauja partijos "bosas" Edward Crump. Jo remiami kandidatai į gubernatorius ir į JAV senatą prakišo nominacijas. Tai pirmas toks nepasisekimas 20 metų būvyje.

Crump'o kandidatas į senatą, teisėjas John A. Mitchell, atsidūrė net trečioje vietoje, gaudamas tik apie ketvirtadalį visų paduotų balsų. Kitas Crump'o žmogus, gubernatorius Jim McCord, norėjęs gauti nominaciją dar vienam terminui, irgi pralaimėjo.

Šitie balsavimai sunaikino vieną iš galingiausiųjų "politinių mašinų" visame krašte. Iš to nuomanu, kad ir Tennessee valstijoje žmonės ima geriau suprasti politiką.

Bet Crump'o pralaimėjimas gali suskaldyti demokratus, nes jisai grasino remti republikonus, jeigu jo oponentai paims viršų balsavimuose. Paprastose aplinkybėse republikonams nebūtų jokios progos toje valstijoje laimėti, o dabar jie turi šiokių tokių vilčių. Tai reiškia daugiau rūpesčių prezidentui Trumanui ir jo rėmėjams.

Ruhr ir Silezija

Stalinas pasidarė labai šnekus. Prieš keletą dienų jisai priėmė trijų vakarinių valstybių pasiuntinius ir kalbėjosi su jais daugiau, kaip dvi valandas. Vakar buvo pranešta, kad jie eina pas jį antru kartu.

Apie ką Stalinas su jais kalbasi? Amerika, Anglija ir Francūzija nori, žinoma, kad jisai nuimtų blokadą nuo Berlyno; bet kokių "kompensacijų" jisai prašo už tai?

Nors patikrintų žinių kol kas nėra, bet laikraščių korespondentai spėlioja, kad Rusijos diktatorius pareikalavęs balso Ruhr distrikto administracijoje. Vakarinių šalių atstovai tada, sako, pastatę jam sąlygą, kad Amerikai, Anglijai ir Francūzijai būtų pripažintas balsas Silezijos pramonių valdyme.

Silezija yra atiduota lenkams, bet kol su Vokietija nėra pasirašyta taika ir kol Lenkijos sienos nėra nustatytos, lenkų teisė į Silezijos kasyklas ir dirbtuves gali būti ginčijama.

Varšuvos režimui, girdint apie tas diskusijas Maskvoje, turi būti ne labai jauku.

Tačiau šitą painiavą su Berlynu, Ruhr distriktu ir Silezija, didžiosios valstybės pačios užsitraukė ant savo galvų. Reikėjo joms laikytis tų dėsnių, kurie buvo paskelbti Atlanto Čarteryje. Tenai pasakyta, kad joki sienų keitimai negali būti daromi be gyventojų sutikimo ir kad žmonės turi teisę patys išsirinkti savo valdžią ir tvarkyti savo krašto reikalus.

Jeigu šitie dėsniai būtų buvę pritaikyti Vokietijai ir Lenkijai, tai seniai būtų buvusi įsteigta taika ir dabar karo laimėtojams nereikėtų rietis ir ginčytis dėl svetimų turtų ir žemių.

Farmeriai Linksta į Republikonų Pusę

Gallup'o surinktomis žiniomis, 48 nuošimčiai farmerių Jungtinėse Valstybėse yra linkę balsuoti už Dewey; 38 nuoš. už Trumaną; 2 nuoš. už Wallace'ą, ir 12 nuoš. nenusistatę.

Įdomu, kad visai maža dalis farmerių pritaria Progresyvios partijos kandidatui, nors jisai pats yra žemės ūkio savininkas ir gana plačiai išsireklamavęs savo bandymais pagerinti kornų (kukurūzų) veisles. Wallace, beje, yra turtingiausias asmuo tarp šių metų kandidatų į JAV prezidentus. Iš visų kandidatų, kurie jau buvo nominuoti, jisai tik vienas yra milionierius! Bet jo karščiausi garbintojai yra komunistai.

Farmeriai šiandien gyvena geriau, negu kada nors — ir dėl to jų simpatijos linksta į republikonų pusę. Tai paprastas reiškinys Amerikoje: kai laikai farmeriams blogi, jie balsuoja už demokratus; kai ateina "prosperity," jie pasidaro republikonų rėmėjai. Demokratų administracijos, Roosevelto laikais ir prie Trumano, yra suteikusios daug lengvatų farmeriams. Bet politikoje dėkingumas yra retas daiktas.

Tačiau iki lapkričio 2 d. dar toloka. Žmonių nuotaikos keičiasi.

DR. K. GRINIAUS ATSIMINIMAI

(Tęsinys)

Darbininkų klasė

Pagal Markso mokslą, šių dienų visuomenėje svarbiausios klasės tai "buržuazija" ir "proletariatas." Tarp jų dabar eina kova panašiai, kaip senovės Romoje ėjo tarp patricijų ir plebėjų, o viduramžių Europoje tarp dvarininkų ir baudžiauninkų. Šiandien "prispaudėjų" klasė yra buržuazija, o "prispaustųjų" klasė — proletariatas.

Buržuazija Marksas vadina kapitalistus, kurie gyvena iš pelno, samdydami darbininkus arba investuodami pinigus; proletariatu jisai vadina beturčius, kurie gyvena iš uždarbio.

Yra ir daugiau klasių visuomenėje. Yra nemaža ir tokių elementų, kurių į jokią klasę neįterptum. Bet toliau pažengusiose visuomenėse tos dvi klasės yra svarbiausios, ir juo tolyn jų svoris darosi vis didesnis, palyginti su kitais visuomenės sluoksniais. Kova tarp buržuazijos ir proletariato (t. y. tarp kapitalistų ir darbininkų) tartum kaip ašis, aplink kurią viskas sukasi. Ji nulems ir visuomenės ateitį.

Markso įsitikinimu, šitą kovą laimės, net **turės laimėti,** darbininkų klasė, nes darbininkų daug ir jų skaičius be paliovos auga, pats gyvenimas verčia juos vienytis, lavinti savo proto pajėgas ir suprasti padėtį bei uždavinius visuomenėje. Darbininkų klasė tada ims valdyti; bet kai ji nebebus prispausta, tai turės išnykti visokia priespauda visuomenėje, nes darbininkų klasė sudaro patį žemiausią visuomenės sluoksnį ir ji negali atsistoti, neiškeldama ant savo pečių visų priespaudą kenčiančių žmonių.

Tada visuomenė persitvarkys visai naujais pagrindais. **Klasių dauginu nebebus,** t. y. nebebus skriaudikų ir skriaudžiamųjų, įsikūnys tikra lygybė, apie kurią iki tol buvo tiktai svajojama.

Tokia, trumpai suglaudus, Markso socializmo teorija. Jos pagrindinė mintis yra ta, kad visuomenėje vyksta **evoliucija** (vystymasi, keitimasi), kurios kryptį ir eigą kontroliuoja tam tikri nuo atskiro žmogaus valios ir norų nepriklausą **"įstatymai"** — panašiai, kaip gamtoje kad veikia tam tikri gamtiniai įstatymai.

Bet visuomenė skiriasi nuo gamtos. Gamtoje veikia, kaip sakoma, "aklos jėgos"; o visuomenė susideda iš protaujančių ir valią turinčių žmonių. Taigi į evoliuciją visuomenėje gali daryti įtakos **sąmoningas žmogaus veikimas.**

Čia prieiname labai svarbų klausimą apie darbininkų klasės vaidmenį šių dienų visuomeninėje evoliucijoje: ką ji privalo daryti, kad tas visuomenės vystymasis eitų patogiausiu jai būdu?

"Proletariato diktatūra"

Kaip pereitą kartą matėme, Dr. K. Grinius kartoja esto Erasi žodžius apie "Komunistų Manifesto" skelbiamą proletariato diktatūrą, pilnai pritardamas jam, kad tai esąs pražūtingas žmonijai dalykas. "Atsiminimų" autorius, tur būt, nustebs, kai mes jam pasakysime, kad tame Markso ir Engelso veikale nėra nė vieno žodžio apie "proletariato diktatūrą"!

Juodu skelbia ne diktatūrą, o **demokratiją.** Štai kas sakoma "Komunistų Manifesto" skyriuje II.:

"Mes viršuje matėme, kad pirmas žingsnis darbininkų revoliucijoje tai — pakelti proletariatą į viešpataujančiąją klasę, iškovoti demokratiją." (Vokiškame originale pasakyta: "...die Erkaempfung der Demokratie.")

Tai yra santrauka ilgoko išvadžiojimo apie tai, kaip darbininkai, kovodami prieš savo išnaudotojus, palaipsniui vienijasi ir organizuojasi; kaip ta kova iš lokalių, nesuderintų susirėmimų, kylančių atskirose dirbtuvėse ir atskirose vietose, palaipsniui išsivysto į platesnius konfliktus, apimančius ištisas pramones, ir, pagaliau, virsta "nacionalia" (t. y. visos šalies) darbininkų kova. Jos eigoje proletariatas susiformuoja į "klasę." Svarbus darbininkų partijų, taipgi ir komunistų, uždavinys (kaip pabrėžia "Manifestas") yra padėti darbininkams pasiekti šitą susiformavimą į klasę ("Bildung des Proletariats zur Klasse").

Darbininkų klasė, kaipo sąmoningai veikianti jėga, susidaro tiktai ilgose kovose, ilgo protinio ir moralinio brendimo procese. Kad jie to pasiektų, jie turi liautis kovoję tarpe savęs, turi išmokti statyti **bendruosius reikalus** aukščiau, negu savo asmeninius, amatinius ir lokalinius interesus. Tiktai tada, kada prie jų didelio skaičiaus prisideda šitas bendrųjų reikalų supratimas (arba, kaip paprastai sakoma, "klasinė sąmonė") ir kai jie išmoksta plačiu mastu bendrai veikti, tiktai tada darbininkai yra pasiekę tą brandos laipsnį, kuriame jie gali tikėtis nugalėti savo prispaudėjus.

Kadangi darbininkai sudaro (anot "Manifesto" autorių) "milžinišką daugumą" ir jie, kovodami už savo reikalus, gina tuo pačiu laiku ir kitų skriaudžiamųjų žmonių reikalus, tai visai naturalu, jogei darbininkų judėjimo interesams gali geriausia patarnauti demokratine santvarka, kurioje valdo **dauguma.** Todėl "Manifestas" ir sako, kad demokratijos iškovojimas tai pirmas žingsnis darbininkų revoliucijoje ("revoliuciją" čia reikia suprasti ne kaipo staigų perversmą, bet kaipo procesą, kuris gali užsitęsti dešimtmečius). Demokratijos iškovojimą "Manifestas" tiesiog **tolygina** su proletariato pakilimu į viešpataujančią klasę, nes — kada valdys dauguma tai valdžia bus skaitlingiausios klasės, t. y. darbininkų rankose; ir atbulai, kada darbininkai bus viešpataujanti (valdančioji) klasė, tai valdžia bus darbininkiška.

Kova dėl demokratijos

Mes šiandien žinome, kad gyvenime dalykai eina toli gražu ne taip sklandžiai. Demokratiją pasiekti paprastai būna kur kas lengviau, negu darbininkų valdžią. Demokratija gali buti iškovota, dar tebesant buržuazijos valdžiai. Bet 1847 m. (kada buvo rašomas "Manifestas") atrodė, bent Europos kontinente, kitaip. Tada atrodė, kad be revoliucijos demokratija nebus pasiekta; o revoliucijos eigoje iškils darbininkų klasė, kuri iškovos demokratiją. Sekančiais metais, beje, revoliucija ir įvyko, bet ji nepasisekė.

Tačiau visai aišku, kad Marksas ir Engelsas (kuriuodu tą 1848 metų revoliuciją išpranašavo!) šaukė darbininkus kovoti ne už diktatūrą, o už demokratiją. Ir kad tai nebuvo tik frazė, o nuoširdus ir gilus jų įsitikinimas, rodo ir šis faktas: revoliucijai prasidėjus Vokietijoje, Marksas sugrįžo iš užsienio į Pareinės Kraštą ir įsteigė Koelne dienraštį, pavadintą "Neue Rheinische Zeitung." Po šito laikraščio vardu pirmame puslapyje buvo užrašyta stambiomis raidėmis: **"Das Organ der Demokratie"** (Demokratijos organas).

Ir dar vienas faktas. Paskutiniame "Manifesto" puslapyje, kur tarp kitko sakoma, kad "Vokietija stovi buržuazinės revoliucijos išvakarėse" ("am Vorabend einer buergerlichen Revolution"), randame tokį pareiškimą:

"Komunistai, pagaliau, dirba visur, kad susirištų ir susiprastų (susitartų) visų šalių demokratinės partijos."

O apie "proletariato diktatūrą" niekur nė pusės žodžio!

Kadangi šitas terminas yra dabar nuolatos vartojamas diskusijose apie socializmą ir komunizmą, tai bus pravartu nors trumpai panagrinėti, kokiu būdu jisai pasidarė toks populiarus.

Jokiame Markso veikale nėra išdėstyta ką reiškia ta "proletariato diktatūra," nors įvairiuose radikališkuose ir revoliuciniuose būreliuose 19-ame šimtmetyje, matyt, ji buvo madoje. Marksas vieną kartą irgi pavartojo tą terminą savo laiške, rašydamas Vokietijos socialdemokratų partijos centro komitetui, kuris pasiuntė jam savo programos projektą peržiūrėti. Marksas projektą aštriai pakritikavo ir nurodė jo trūkumą klausime apie "pereinamąjį laikotarpį."

Nepaprastas stovis respublikoje

Jisai pasakė, kad po valdžios paėmimo į darbininkų rankas praeis tam tikras laiko tarpas, iki kapitalistiška sistema bus pakeista į socialistišką. Šitame laikotarpyje būsią negalima apseiti be revoliucinės "proletariato diktatūros." Ką jisai šitais žodžiais norėjo pasakyti, neaišku. Bet toliau tame pačiame laiške Marksas sako, kad **"tinkamiausia valdžios forma proletariato diktaturai vykdyti tai — demokratinė respublika."**

Tai buvo parašyta už trejeto dešimčių metų po "Komunistų Manifesto" pasirodymi. Ir čia, vadinasi, Marksas pakartoja savo senąjį nusistatymą, kad geriausias dalykas darbininkų klasei tai demokratija.

Bet kaip demokratinę respubliką suderinti su "diktatūra"?

Galima tiktai spėlioti, ką apie tai galvojo Marksas. Jo mintis, veikiausia, galėjo būti tokia: buržuazija, netekusi valdžios, priešinsis visomis jėgomis darbininkų valdžiai, ypač kai šioji ims keisti ekonominius krašto pagrindus, pervesdama pramones iš kapitalistų rankų į valstybės nuosavybę (ką, pav. šiandien daro Britanijos darbiečiai). Buržuazija ir jos pakalikai darys visokias kliūtis, kels riaušes ir gali net iššaukti pilietinį karą. Kad tokių suiručių nebūtų, darbininkų valdžia turės imtis griežtų, "diktatoriškų" priemonių.

Markso galvoje šitokia diktatūra neprieštarauja **demokratinei santvarkai,** nes diktatūra nėra valdžios forma; ji yra tiktai tam tikras valdžios veikimo būdas. Bėdos arba pavojaus aplinkybėse ir demokratiškiausia valdžia būna priversta imtis griežtų priemonių. Riaušėms malšinti paskelbiama karo stovis arba nepaprastos padėties stovis, laikinai suspenduojant kai kuriuos įstatymus arba net ir konstitucines piliečių teises.

Iš istorijos žinoma, kad taip darydavo jau senovės Romos respublika. Didelio pavojaus atsitikimuose Romos senatas paskirdavo specialų konsulą su nepaprastais įgaliojimais ir jam įsakydavo "žiūrėti, kad neatsitiktų kas bloga respublikai." To konsulo valia ir nuožiūra būdavo virš įstatymų; visi turėdavo jo klausyti ir daryti, ką jisai paliepia. Šitoks visagalis konsulas įgijo "diktatoriaus" vardą.

Reikia tačiau pastebėti, kad tas diktatorius būdavo skiriamas **aprėžtam laikui** ir, atlikęs savo pareigą, turėdavo duoti senatui atskaitą iš savo darbų; po to jisai grįždavo prie savo kasdieninių pareigų, ir valstybės gyvenimas vėl įeidavo į normalias vėžes.

Tokią diktatūrą Marksas ir galėjo turėti galvoje, kada jisai savo laiške vokiečiams socialdemokratams rašė, kad demokratinėje respublikoje tam tikrą laiko tarpą nebusią galima apseiti be "proletariato diktatūros." Šitaip suprantant jo mintį, aišku, kad čia yra ne demokratijos paneigimas, o **demokratijos apgynimas** nuo priešų.

Europos socialistai taip tą Markso mintį ir suprasdavo. Bet pats terminas "proletariato diktatūra" buvo beveik neminimas dėl jo neaiškumo. Kaip, iš tiesų, gali būti "diktatorium" ištisa visuomenės klasė, susidedanti iš milionų žmonių?

Tačiau Leninui kaip tik tokia neaiški, bet "revoliucingai" skambanti žodžių kombinacija labai patiko. Proletariatas! Diktatūra!! R-r-revoliucija!!!...

Ką jisai iš tų žodžių nupynė, teks pakalbėti atskirai, ir tai bus paskutinis straipsnis šioje serijoje.

(Bus daugiau)

Alger Hiss, buvęs valstybės departamento pareigūnas, Kongreso ne-amerikoniniam komitetui pareiškė, kad jis niekada nebuvęs narys, "elito pogrindžio", kurį buvo suorganizavę komunistai.

TREMTINIAI IR NAUJIEJI VOKIEČIŲ PINIGAI

Rašo JURGIS KILNA

1948 m. birželio mėn. 21 d. Vakarų Vokietijoje Amerikiečių, Anglų ir Prancūzų karinių okupacinių vyriausybių išleista nauji vokiečių pinigai — vokiečių markės. Kiekvienas šio krašto gyventojas turi teisės išsikeisti savo asmenine kvota iki 10% visų turėtų pinigų. Virš 5,000 RM turėjusieji privalės įrodyti mokesčių rinkimo įstaigoms šių sumą įsigijimo teisėtumą. 90% turėtų senųjų vokiškų markių pražūna. Iš paliekamų 10% kol kas išmokėta tik po 40 DM asmeniui ir per 2 mėnesius numatoma išmokėti dar po 20 DM, o tuo būdu kiekvienas gaus po 60 vokiškų markių. Vėliau bus išmokama dar 5% likusių sumų ir už ilgesnio laiko kiti 5% priklausančių pinigų. Tremtiniai traktuojami lygiai su vokiečiais ir jokių išimčių nedaroma.

Vokiečių įmonės ir įstaigos gauna atitinkamas vokiškų markių sumas atlyginimams mokėti ir gamybai bei prekybai vykdyti. Butų nuomos, susisiekimo kainos, atlyginimai, prekių kainos ir t.t. paliktos senos. Šia pinigų reforma visas Vakarų Vokietijos gyvenimas esminiai pasikeitė. Didelė naujųjų markių stoka ištuštino traukinius, tramvajus, kinus, teatrus, krautuves ir, atrodo, paralyžavo kuriam laikui visą ūkinį bei viešąjį gyvenimą. Iš antros pusės, pranyko iš krautuvių bei prekyviečių bevertės prekės. Jų vietoje atsirado naudingi ir buvusieji labai brangūs gaminiai. Daugybei prekių panaikinti veikusieji pardavinėjimo suvaržymai. Laisvai galima pirkti indus, portfelius, automobilius, radio priimtuvus ir t.t. Atsirado ir maisto produktų, o ypač daržovių, vaisių ir uogų. Ūkininkai savo gaminius pradėjo siūlyte siūlyti. Kainos nuolat krenta. Pasiūlymas prekių kyla. Visi nori gauti labai trūkstamų ir brangių naujųjų vokiškų markių, bet jų niekas kiek daugiau neturi ir kiekvienas jas taupo juodajai dienai. Prieš kelias dienas klestėjusi spekuliacija ir juodoji prekyba galutinai sužlugdyta. Cigaretės, doleriai, odos, kava, šie garsūs juodosios vokiečių rinkos dalykai, krito žemiau ofiicalinės kainos. Spekuliantai veržiasi kur nors padorų ir nuolatinį darbą gauti. Žinoma, ši padėtis dar keisis, ypač atsiradus gyvenime daugiau naujų vokiškų markių, kurių numatoma išleisti iki dešimties milijardų, vieton buvusių apyvartoje septyniasdešimties milijardų senųjų reichmarkių.

Tremtiniai nuolatinių pajamų iki šiol daugumoje neturėjo. Jie turės tenkintis gautomis 60 vokiškomis markėmis, kurios ūmai išseks. Todėl **tremtinių būklė labai ir labai pablogės.** Studentija nutraukia mokslą. Įdomus reiškinys: **kada tremtiniai turėjo markių, tai nebuvo galima prekių ir maisto pirktis, o kada atsirado daugiau šių dalykų, tai tremtiniai markių neturi ir negali jų įsigyti.** Tremtiniai veržte veržiasi iš Vokietijos.

Kavai, cigaretėms ir kitiems reikalingiems dalykams įvedami aukšti muitai, o todėl vargu bau užsimokės juos tremtiniams siuntinėti. Iš viso darosi nepateisinamos siuntimo išlaidos, nes daug ką už pinigus ir pačioje Vak. Vokietijoje galima pirktis. Čia dabar svarbu tik turėti pinigų, kurių tremtiniams nėra iš kur gauti. **Tūlas tremtinys neturės pinigų muitui sumokėti ir siuntiniui išsipirkti ir bus priverstas jo išsižadėti.**

Taigi, geriausias dabar tremtinių šelpimas yra siuntimas jiems visais galimais būdais dolerių arba neapmuitinamų siuntinių.

300,000 arabų nori grįžti namo

KAIRAS, Egiptas, rugp. 5 d. Folke Bernadotte reikalauja tuojau suteikti paramą 300,000 arabų, kurie buvo priversti apleisti savo namus.

Transjordanijos karalius Abdula reikalauja, kad žydai tuojau leistų jiems grįžti į gimtinius kaimus ir miestelius. Pabėgėlių įsileidimas bus pirmas žydų geros valios pareiškimas, sako Abdula.

Kiek patirta, žydai nenori įsileisti pabėgusių arabų.

PARYŽIUS, rugp. 5 d. — Šiandien Paryžiuje pasklido gandai, kad pavyko surasti pietų Atlante dingusį lėktuvą su 52 keleiviais.

Vėlybesnis pranešimas iš Dakaro sako, kad nėra vilčių surasti dingusį lėktuvą arba jo įgulą.

Aviacijos bendrovė "Air France" sako, kad ji neturi jokių žinių apie dingusį lėktuvą.

–šių metų paskutinis ir labai šaunus

NAUJIENŲ PIKNIKAS

MUSIC BY

BUDDY BAROWS

AND HIS FAMOUS

ORCHESTRA

Sekmadienį

Rugpiučio-August 22 d.

LIBERTY DARŽE

Willow Springs, Illinois

PUIKI BUDDY BAROWS MŪZIKA ŠOKIAMS — DAINOS — UŽKANDŽIAI — GĖRIMAI — DRAUGIŠKI PASIKALBĖJIMAI

Pikniko Rengimo Komisija nuoširdžiai kviečia atsilankyti ir smagioje kompanijoje praleisti laiką. Pradžia — nuo pietų, o užbaiga kaip kam patinka.

LIETUVIŲ RATELIAI

SENO PETRO IR KITŲ ATOSTOGOS MICHIGAN VALSTIJOJE

Liepos 24 dieną, šeštadienio rytą apie 7 valandą, apleidom Chicagą su drg. Paul Milleriu, Chicagos Lietuvių Draugijos sekretorium, ponia Petronėle Milleriene, Povilo žmona, ir ponia Kaminskiene su sūnum, dainininko Kaminsko žmona.

Drg. Millerių Packardas buvo gerai aprūpintas jam reikalingu pašaru, gasolinu, aliejum, ir apžiūrėtas, kad bendra jo sveikata nešlubuotų, ba Packardui kelionė buvo numatyta gan tolima — Cedar River, Michigan valstijoje, į ponios Dumkus ūkį.

Visi keturi važiavom porai savaičių poilsio. Kelionė sekėsi gerai. Neilgai truko išvažiuoti iš Chicagos didimesčio. Štai jau važiuojame per mažus miestelius ir pro ūkių laukus. Medžiai žaliuoja ir gamta gražiai pasipuošusi.

Į porą valandų privažiavome Milwaukee ,Wisconsin valstijos didimestį. Tai yra gražus miestas, turįs daug įvairių dirbtuvių. Pravažiavus Milwaukee, pagal Michigan ežerą matosi daug gražių ūkių. Čia auga geri javai, ganosi didesni ar mažesni būriai karvių ir kitokių gyvulių.

Wisconsin valstijoje miestai ir miesteliai užlaikomi gerai, esama juose įvairių išdirbysčių. Apie antrą valandą popiet privažiavome Green Bay, Wis. Sustojome pavalgyti pietų ir duoti progos Packardui atvėsti—kad jis gerai bėgtų į Cedar River, Mich., kur mūsų visų laukė ponia Dumkus ir jos keturios dukterys. Pp. Milleriai jau daugelį metų važiuoja į ponios Dumkus ūkį atostogų.

Apleidę Green Bay, apie 5 valandą vakare laimingai pasiekėme Cedar River, "didmiestį", kur yra dvi alinės, parduodančios svaiginančius gėrimus, viena bažnyčia ir apie 50 gyventojų. Šiame mieste gyvena ir vienas lietuvis chicagietis, p. Juozaitis, kuris turi krautuvę—General Store — ir užlaiko alaus ir vyno. Porą mylių už miestelio yra ponios Dumkus ūkis.

Atvykę į ūkį radome ją su dukterimis belaukiančias pp. Millerių, kurie kasmet čia vasaroja; taipgi ponia Kaminskienė jau kelintus metus vasaroja kartu su Milleriais. Radome atostogaujančių būrį chicagiečių ir ciceriečių—abudu brolius Markus (naujieniečius) su šeimomis, ponią Šileikienę, p. Kubilių ir daugiau, kurių pavardžių nežinau. Vakar dar atvyko chicagietis adv. Mikelonis.

Tuojau suradome vasarojantį naujienietį ir Naujienų samdinį J. P. Tamą su šeima.

J. W. Wells parkas nuo mūsų apie 5 mylios Tai yra Michigan valstijos užlaikomas parkas ir yra gražiai prižiūrimas. Jisai paruoštas gerai atostogininkams prie didžiulio ežero: suvesta elektra, padaryti oro pusėje pečiukai valgių virtis, yra daug stolų su sėdynėmis ir net krautuvė mažmožių nusipirkti. Daug atostogininkų iš įvairių valstijų J. W. Wells parke atostogas praleidžia, pabuvodami čia porą savaičių. Apie šį parką turėtų drg. Tamas parašyti, nes jis porą savaičių atostogavo ir gerai apsipažino su parko patogumais.

Cedar River apylinkėje yra buvę dideli miškai. Jie tapo iškirsti prieš apie 20 metų. Dabar čia auga nauji miškai ir daugely vietų jie yra taip tankūs, kad neįmanoma žmogui įeiti, atrodo, tikros džiunglės. Michigan ežero įlanka *vadinama* Green Bay. Oras tyras ir sveikas, vasaros metu gera ir sveika porą savaičių laiko praleisti ir sveikatą atitaisyti.

Drg. Milleriai jau daug vietų savo Packardu apvažinėjo ir dar žada apvažiuoti. O apie šią apylinkę jos istoriją yra taipgi daug kas parašyti, ir net apie lietuvius, kurių čia daugelis yra miškus kirtę ir net gyvybę praradę. Kai sugrįšiu, parašysiu plačiau.

—Senas Petras.

Suvalkiečių Choro piknikas

Suvalkiečių Draugijos choro metinis piknikas įvyks šį sekmadienį, rugpiūčio 8 d., J. Leppos Darže, priešais Liet. Tautiškas kapines. Žinodami choristų-chorisčių nepailstantį darbingumą galiu užtikrinti, kad piknikas bus labai linksmas, svetingas ir įdomus. Tai gerbiamai publikai, kuri lankėsi į praeitus choro parengimus-piknikus, daug aiškinti nereikia: atmena turėjusi gerus laikus.

Taip bus ir šį kartą, tik, žinoma, dabar choras yra daug tvirtesnis, negu kada nors praeity. Tai choro aštuonių metų gyvavimo progresas, kuriuo galima pasidžiaugti ir palinkėti chorui ir choro visiems darbuotojams geriausio pasisekimo ateityje. Ypač reikia pareikšti širdingus ačiū choro parengimų lankytojams, kurie visuomet gausiai parėmė prakilnesnias ideališkas choro pastangas. Turiu viltį, kad ir į čia pažymėtą pikniką daug piknikautojų susirinks.

Kaip sakiau, dabar choras, būdamas galingesnis, galės dar geriau svečiams patarnauti bei paviašinti juos didesniais ištekliais įvairių valgių, gėrimų ir muzika šokiams. O kas svarbiausia, choras piknikautojus žavės puikiausiomis liaudies dainomis, kurių mes visuomet ilgimės.

Choro nauja mokytoja, gerb. Janina Grieg, pirmą kartą vadovaus mūsų suvalkiečių chorui. Tai nepaprastai gabi mokytoja, ji turi gražų balsą ir gali solo dainuoti.

Visi suvalkiečiai, suvalkiečių draugai, kaimynai ir geri prieteliai prašomi atvykti į Choro pikniką J. Leppos Darže.

—Ant. Jusas.

Yakaičio Užeiga Gražėja

Felix Yakaičio užeiga (3558 So. Halsted St.), taip sakant, pradėjo gražėti ir iš lauko ir iš vidaus. Iš lauko gatvė jau visai baigiama sutvarkyti. Dabar prasidėjo gražinimas užeigos viduje. Jau ir dabar žymiai pagražėjo. Ateikite ir įsitikinkite šiandien pat. Užeigos gražinimo proga bus ir speciali programa, —muzikantai, užkandžiai, gėrimai ir kitokie pamarginimai. Felix visus tinkamai palinksmins.

REMKITE TUOS, KURIE GARSINASI "NAUJIENOSE"

IEŠKOMOS FRANCIŠKO BAURA GIMINĖS

Franciškus Batura, gyvenęs adresu 3301 So. Halsted street, Chicago, mirė penktadienį, rugpiūčio 6 dieną.

Jis buvo 81 metų senumo. Gimęs Lietuvoje, Notimiškių kaime.

Kiek žinoma, jis turėjo brolį, kurs gyvena Milwaukee, Wis. Brolis prašomas atsišaukti šiuo adresu: Antanas M. Phillips, 3307 Lituanica avenue, telefonas Yards 4908.

Raudonojo Kryžiaus paieškojimas

Giminės Europoje ieško šių asmenų:

Baltrušaitis, Juozas (Joseph)

Juergens, Adam, Herta, Selma.

Ieškomieji arba žinantieji juos prašomi kreiptis tokiu adresu:

Foreign Red Cross,
529 So. Wabash Ave.,
Chicago 5, Ill. (Phone Wabash 7850, ext. 397).

"NAUJIENAS" SKAITO VISŲ SROVIŲ ŽMONĖS: DARBININKAI, BIZNIERIAI, PROFESIONALAI, DVASININKAI, VALSTYBININKAI, MOKSLININKAI.

Albina Niprikaitė vyksta atostogų

Šį šeštadienį rugpiūčio 7-tą, p-lė Niprikaitė kartu su savo mama važiuoja į Milwaukee, o iš ten laivu plauks į Ludington, Mich.

Čia dieną, kitą pabuvojusios, paplaukiojusios po Michigan ežerą ir pasikaitinusios saulės spinduliuose, jos žada aplankyti Scottville ir kitas vietas toj apylinkėj. Tai yra didelė lietuvių ūkininkų kolonija ir ten farmeriauja taipgi ponios Niprikienės giminės.

Taigi bus proga pasimatyti ir pasikalbėti su seniai matytais giminiečiais ir kitais pažįstamas čia gyvenančiais.

Kadangi jos duktė iš darbavietės gavo tik vieną savaitę atostogų, tai jos atrodo trumpos. Kitų metų vasaros sulaukusi p-lė Niprikaitė tikisi turėti apmokamų atostogų dvi savaites.

Vasarotojos sugrįš namo kitos savaitės gale, užbaigusios pasisvečiavimą Michigan valstijoje.

—R. Š.

NAUJIENŲ PIKNIKAS

RUGPIŪČIO 22, 1948

Liberty Darže

WILLOW SPRINGS, ILL.

Padėkavonė

PETRAS P. ARLAUSKAS

Kuris mirė liepos 29 dieną, 1948 ir palaidotas tapo rugp. 2, 1948, o dabar ilsisi Lietuvių Tautiškose kapinėse, amžinai nutilęs ir negalėdamas atsidėkavoti tiems, kurie suteikė jam paskutinį patarnavimą ir palydėjo jį į tą neišvengiamą amžinybės vietą. A. A. Petras Arlauskas gimęs liepos 4, 1892, Žagarės mieste.

Mes atmindami ir apgailėdami jo prasišalinimą iš mūsų tarpo, reiškiame giliausią padėką dalyvavusiems laidotuvėse žmonėms ir suteikusiems vainikus draugams. Dėkavojame graboriui P. J. Ridikui, kuris savu geru ir mandagiu patarnavimu garbingai nulydėjo jį į amžinastį, o mums palengvino perkęsti nuliudimą ir rūpesčius ir pagalios dėkavojame visiems dalyvavusiems laidotuvėse žmonėms; o tau mūsų mylimas Vyre ir Tėveli sakome: ilsėkis šaltoj žemėje.

Paliko nuliudęs žmona Franciška, po tėvais Vernukė, sūnus Waller W. Arlauskas, brolienė ir jos šeima San Antonio, Texas, o Lietuvoj sesuo Juzefa ir švogeris Juozas Bičius, brolis Argentinoje Kazimieras, brolienė ir jų šeima ir kitos giminės.

ŽMONA IR SŪNUS.

PFC. WALTER JAKSIBAGA

2540 W. 70th ST. PROSPECT 9289.

Mirė Erking, France, Battle of the Bulge, gruodžio 22 dieną, 1944 metais, sulaukęs 19 metų amžiaus. Gimęs Chicago, Illinois.

Paliko nuliudę: motina Olympia, po tėvais Šimkutė; tėvas Feliksas, 2 seserys: Teodora ir Josephine; 2 tetos: Benigna Gambutienė, Teofilė Korens, dėdė ir krikšto tėvas Povilas Jaksibagas, jo žmona Petronelė; dedienė Ona Jaksibagienė ir daug pusbrolių ir pusseserių. Lietuvoje liko senutė ir du dėdės ir kitos giminės, ir draugai.

Kūnas pašarvotas Mažeika ir Evans kopl. 6845 S. Western Avenue.

Laidotuvės įvyks antradienį, rugpiučio 10 dieną, 8:00 val. ryto iš koplyčios į Gimimo Panelės Šv. parapijos bažnyčią, o po gedulingų pamaldų bus nulydėtas į Šv. Kazimiero kapines.

Militariškas apeigas atliks Don Varnas Post 986 Am. Legion.

Visi a. a. Pfc. Walter Jaksibaga giminės, draugai ir pažįstami nuoširdžiai kviečiami dalyvauti laidotuvėse ir suteikti jam paskutinį patarnavimą ir atsisveikinimą. Nuliudę lieka:

Tėvai, Seserys, Tetos, Dėdė, Dedienės ir kitos giminės.

Laidotuvių direk. Mažeika ir Evans. Tel. Prospect 0099.

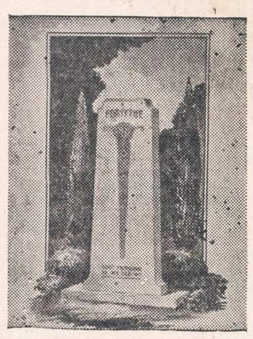

Pirkite iš Didžiausios Paminklų Dirbtuvės
CHICAGOJE
Jonas Savickas
BEVEL GRANITE CO.
(Not Inc.)
119th St. ir Kedzie Ave.
WHOLESALE IŠDIRBYSTĖ
Paminklus pristatome į visas kapines arti ar toli.
Telefonas: BEVerly 3632

A. PETKUS
LAIDOTUVIŲ DIREKTORIUS
6812 So. Western Avenue
TELEFONAS GROVEHILL 0142
★ ★ ★
1410 South 50th Avenue
TELEFONAS TOWN HALL 2109 CICERO, ILLINOIS
KOPLYČIOS VISOSE MIESTO DALYSE

LIŪDĖSIO VALANDOJ
Šaukite
MAŽEIKA & EVANS
LAIDOTUVIŲ DIREKTORIAI
6845 So. Western Ave. PROspect 0099
3319 Lituanica Ave. YARds 1138-1139
Tiems kurie gyvena kitose miesto dalyse gausime koplyčią arčiau jūsų namų

John F. Eudeikis
LAIDOTUVIŲ DIREKTORIUS
SENIAUSIA IR DIDŽIAUSIA LAIDOJIMO ĮSTAIGA
AMBULANCE DIENĄ IR NAKTĮ
4605-07 So. Hermitage Ave.
Visi Tel. YARDS 1741-1742
4330-34 So. California Ave.
Telefonas LAFayette 0727
DYKAI KOPLYČIOS VISOSE CHICAGOS DALYSE
Mūsų radio programai šeštadieniais 9:15 ryto, W. G. E. S. 1390 k.

NARIAI Chicagos Lietuvių Direktorių Asociacijos

AMBULANCE PATARNAVIMAS DIENĄ IR NAKTĮ
★
TURIME KOPLYČIAS VISOSE MIESTO DALYSE

L. BUKAUSKAS
10821 SO. MICHIGAN AVENUE Phone PULLMAN 9661

ANTANAS M. PHILLIPS
3307 LITUANICA AVENUE Phone YARDS 4908

PETRAS P. GURSKIS
659 WEST 18th STREET TEL.: SEELEY 5711

J. LIULEVIČIUS
4348 SO. CALIFORNIA AVENUE Phone LAFAYETTE 3572

P. J. RIDIKAS
3354 SO. HALSTED STREET 710 WEST 18th STREET
Telephone YARDS 1419

I. J. ZOLP
1646 WEST 46th STREET Phone YARDS 0781

LACHAWICZ IR SUNŲS
TEL.: VIRGINIA 6672 and 6673
2314 WEST 23rd PLACE 10756 SO. MICHIGAN AVE.

GARSINKITĖS "NAUJIENOSE"

Pirkite iš Lietuviškos Paminklų Dirbtuvės
Dabar tinkamas laikas užsisakyti gražų paminklą arba koplyčią (Mausoleum) ant savo mylimo asmens kapo tiesiai iš mūsų paminklų dirbtuvės.
BITTIN IR KAMENSKY ekspertų darbas yra paremtas 45 metų patyrimu. Mūsų paminklų dirbtuvė yra atdara visuomet.
Paminklus pristatome į visas kapines arti ar toli.
Bittin and Kamensky Monument Works
3938 W. 111th Street — Tel. BEVerly 0005

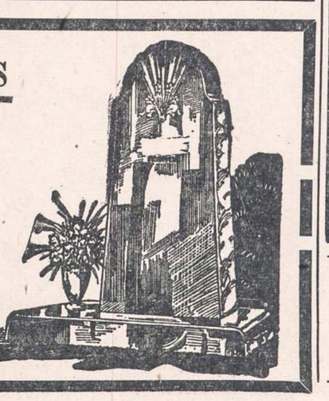

SUSIRINKIMAI

TEISYBĖS MYLĖTOJŲ DRAUGYSTĖS mėnesinis susirinkimas įvyks sekmadienį, rugpiučio 8 d., Chicagos Lietuvių Auditorijoj, 3133 S. Halsted St., 1-mą val. popiet. Visi nariai kviečiami dalyvauti.

—A. Kaulakis, rašt.

GARFIELD PARKO LIETUVIŲ Vyrų ir Moterų Klubo susirinkimas įvyks sekmadienį, rugpiučio 8 d. Visi malonėkite dalyvauti.

—V. Jelgauskas.

JONIŠKIEČIŲ LABDARYBĖS ir Kultūros Klubo reguliaris mėnesinis susirinkimas įvyks sekm., rugp. 8 d., 1:30 val. popiet, Hollywood svetainėje, 2417 W. 43rd St. Malonėkite visi nariai laiku būti.

—J. Keturakis, rašt.

PRANEŠIMAI

EVANGELIKŲ PAMALDOS,

kiekvieną sekmadienį,
3:30 valandą popiet,
816 WEST 31st ST.
Įžanga laisva. Kviečiame visus!

— Lietuvių Misijos Draugija.

GUŽAUSKŲ BEVERLY HILLS GĖLINYČIA
Gražiausios gėlės dėl vestuvių, bankietų, laidotuvėms ir dėl kitų visokių papuošimų.
Patalefonuokite arba ypatiškai atvykite į mūsų gėlių krautuvę.
6901 SO. WENTWORTH AVE.
Chicago 21, Illinois.
Telefonai: STEWART 2454 ir HUDSON 2224

URBA
Gėlės Mylintiems Vestuvėms, Bankietams, Laidotuvėms, Papuošimams.
GĖLININKAS
4180 Archer Avenue
Phone LAF. 5800 arba 5870

LOVEIKIS
Siunčiam Gėlės Telegramu į Visas Pasaulio Dalis
KVIETKININKAS
Gėlės Vestuvėms, Bankietams ir Pagrabams
3316 SO. HALSTED ST.
Tel. YARDS 7308

SOPHIE BARCUS
RYTINĖ RADIO VALANDA
— Iš STOTIES —
W.G.E.S.
Kasdien nuo 8:45 val. ryto iki 9:15 val. ryto.
Subatomis nuo 8:30 iki 9:15 val. ryto.
Pirmadieniais taipgi 7 val. vakare.
Išgirskite vėliausias žinias, muziką ir kitus įdomius pranešimus.

MIDDLE-AGED PEOPLE
are common offenders

If you're past 40, the chances are that your breath will be offensive oftener than that of a young person. Fermentation of tiny food particles caught by partial plates and dentures frequently cause this condition which you yourself may not detect but which is so offensive to others. Why not take the easy, pleasant precaution that so many fastidious people use to halt this fermentation—Listerine Antiseptic employed as a mouth rinse. It immediately makes the breath sweeter, purer, less likely to offend. Lambert Pharmacal Co., *St. Louis, Mo.*

Before Any Date Use
LISTERINE ANTISEPTIC
To Make Your Breath Sweeter
Garsinkitės "N-nose"

ČIURLIONIES ANSAMBLIS GAL ATVYKS AMERIKON

Amerikiečiui Hurok'ui, ieškančiam teatro talento Europoje, lietuviai tremptyje jau davė parodomąjį koncertą. Jei dalykai klosis palankia kryptimi, Čiurlionies Ansamblį teks išgirsti dar šį rudenį Amerikoje.

Nuo pernai metų rudens ponia Alice Stephens (Steponavičienė) susirašinėja su Čiurlionies Ansambliu — lietuvių dainininkų, muzikų ir šokėjų grupe tremtyje Vokietijoje. Jai rūpi surasti galimumas atgabenti juos į Ameriką gastrolėms.

Praėjusį birželio mėnesį ponia Steponavičienė sužinojo, kad Sol Hurok, vienas žymiausių šių dienų teatro talento ieškotojų, ruošiasi vykti į Europą ir ten, išvietintųjų stovyklose, ieškoti talento. Ji pasiuntė kablegramą A. Mikulskiui, Čiurlionies Ansamblio direktoriui, ragindama ansamblį būtinai padaryti kontaktą su Huroku.

Žemiau talpinamas p. Mikulskio laiškas sako, kad Čiurlionies Ansamblis jau davė Hurokui parodomąjį koncertą ir kad jam koncertas labai patikęs. Laiške reiškiama viltis, jeigu viskas palankiai klosis, susilaukti pakvietimo gastrolėms Amerikoje. Taigi gal dar šį rudenį teks išgirsti Čiurlionies Ansamblį dainuojant Jungtinėse Valstybėse.

LAIŠKAS

Dettingen, 18.7.1948
Lietuvių Tautinio Meno
Ansamblis "Čiurlionis"
Lithuanian Artists' Ensemble,
Dettingen bei Urach,
Konigshohe, tele.
Metzingen 566.

Brangioji Ponia Stephens!

Iš širdies dėkoju Tamstai už laiškus, telegramą ir visą tą didelį rūpestį ir vargą, patirtą besirūpinant mūsų Ansambliu. Jei tikslo tuo tarpu ir nepavyko pasiekti, vistiek Tamstos pastangas giliai vertiname ir su dėkingumu priimame.

Pasinaudodami tamstos telegrama, ponui Sol Hurck jau davėme parodomąjį koncertą. Jo paties žodžiais, iš visų Europoje girdėtų ansamblių, mūsų ansamblis jam padarė didžiausią įspūdį, ir esame jo patikinti kad mus laikys pirmaisiais kandidatais angažamentui. Dainavimo metu jis kelis kartus sušuko bravo, o po koncerto dar pakvietė visus į sceną ir pareiškė padėką ir komplimentus. Jo sekretorius mums pasakė, kad tai yra pirmas atsitikimas čia Europoje. Dabar, šešių savaičių bėgyje, dar turėsime vieną, visų išrinktų ansamblių, bendrą koncertą, o po to, jei ponui Hurok taip pat reikalas atrodys apsimoka, būsime angažuoti ir greit vykšime. Tikime, kad Tamstos malonūs linkėjimai išsipildys ir gal dar šį rudenį turėsime laimės Tamstą ir kitus brangius tautiečius pasveikinti gražiąja Tėviškės daina.

Mūsų visų tautiečių bendra padėtis čia Vokietijoje, po valiutos reformos, gerokai pablogėjo. Tur būt žinote, kad iškeitė tik po 40 markių, o toliau nežinia kas bus, taipgi į teatrus, koncertus, net gi į kinus niekas nesilanko. Dėl to mūsų meninis veikimas, bent šiuo metu, visai nebeįmanomas. Visa laimė, kad mes esame visokiose bėdose užgrudinti, tai tikimės ir šioje bėdoje geros išeities. O mūsų ansambliui gražios viltys duoda ir naujų jėgų.

Nemaža vilčių teikia ir bilius, mums baltams gana palankus, bet, rodos, ir čia bus reikalaujama turėti darbo sutartis ir pažymėjimas, kad turi butą Amerikoje ar garantiją, kad jį sutinka duoti. Žodžiu, tai guodžia, tai gasdina, bet mes jau prie to pripratome ir ramiai laukiame sutikti tokią tikrovę, kokia bus lemta.

Dar kartą prašau Jus, brangi Ponia, priimti mūsų visų giliausią padėką ir geriausios laimės linkėjimus, Jūsų asmeniniame, meniniame ir visuomeniniame gyvenime.

Su tikra pagarba,
Alf. Mikulskis.

Dvi ypatingos našlės (jos nužudė savo vyrus) Cook kauntės kalėjime. Viena jų yra 18 metų Jacqueline Wiser (po kairei), o kita—lietuvė Veronica Elliott, kuri tapo nuteista keturiolikai metų kalėjimo.

CEDAR RIVER, MICHIGAN

Ką matė ir patyrė Senas Petras atostogaudamas šiaurės Mich.

Cedar River, Mich., randasi prie Big Cedar River kranto. Turi apie 50 gyventojų, skaitant senus, jaunus ir vidutinio amžiaus žmones. Vieta apie 315 mylių į šiaurę nuo Chicagos, prie Green Bay įlankos, kuri jungiasi su didžiuliu Michigan ežeru.

Apylinkėje dideli miškai. Jie dar jauni, apie 30 metų. Medžių esama visokių: lietuviškų beržų, klevų, liepų, eglių, kedrų ir kitokių. Miškai yra tankūs, daugely vietų į mišką negalima nė įeiti—taip jie yra tankūs. Girios tęsiasi apie 100 mylių ar daugiau. Miškuose daug įvairių žvėrių ir žvėrelių: zuikių, lapių, meškų, vilkų, stirnų ir kitokių.

Atėjus medžiojimo sezonui, iš didmiesčių, net ir iš kitų valstijų, daug medžioklės sporto mėgėjų važiuoja į Michigan valstijos šiaurę šaudyti stirniokų, ožių, meškų, važiuoja į Cedar River, Iron Mountain, Iron River ir į kitus mažus miškų miestelius.

Atvažiuoja taipgi chicagiečių. Naujienų skaitytojams yra žinoma, kad daugelis medžiotojų turi geras pasekmes ir pamedžioję keletą dienų parsiveža stirnioką, kai kas net du, arba stirną ar mešką.

Oras šioje apylinkėje vasaros metu yra labai sveikas, kvepiąs miškų įvairių medžių kvapsniu. Kurie jaučia nervų pavargimą, tiems labai gera praleisti čia kurį laiką ir sveikatą sutvarkyti, gerai pasilsėjus.

Michigan valstijos šiaurės dalį aplanko daug atostogininkų ir automobilių galima matyti važinėjančių iš įvairių valstijų. Bendrai Michigan valstija atostogoms yra gera ir yra prisirengus atostogininkus tinkamai priimti. Valstijoje yra 75 parkai, kurių daugelis buvo įrengta praėjusios depresijos metais C. C. C. darbininkų, velionio prezidento Roosevelto adminisracijai veikiant.

Nuo tos vietos, kur dabar esu, randasi apie 5 mylios J. W. Wells State Park. Čia daug atostogininkų vasaros laiką praleidžia, pasistatę treilerius arba palapines ant ežero kranto. Ten yra patogių maudynių, suvesta elektra kainuoja 20 centų dienai. Pastatyta daug mažų pečių atvirame ore valgiams virti, kuriuos gali vartoti vasarotojai. Parke yra stalų su sėdynėmis. Vanduo išvadžiotas po visą parką, vaikams žaisti visokios žaismavietės. Yra mažmožių valgių krautuvė. J. W. Wells State Park buvo įrengtas 1934 metais C. C. C. darbininkų.

Vasaros dienos būna šiltos, o naktys vėsios. Dabar, liepos pabaigoje ir rugpiūčio pradžioje, oras lietingas ir vėsus, ir maudytis mažai kada galima, bet pasilsėti labai gera. Apie rugpiūčio 15-tą jau oras eina vėsyn, gi apie rugsėjo 1-mą, Labor Day, prasideda šalnos. Sniegas pasirodo spalio mėnesį. Žiemos būna ilgos ir šaltos, ir praėjusią žiemą Cedar River apylinkėje šaltis retkarčiais siekė net iki 40 laipsnių žemiau zero.

Atostogų laikas greitai bėga. Mano atostogos baigiasi rugpiūčio 7 dieną. Iš gražių miškų apylinkės, nuo Green Bay įlankos reikės grįžti į Chicagą. Teks atsisveikinti su sveiku, tyru, skaniai kvepiančiu oru ir su pasiliekančiais draugais atostogininkais, taipgi su ponia Barbora Dumkus ir jos dukterimis Josephine, Victoria, Rose ir Alice, kurios gražiai mus priėmė ir porą savaičių skaniais valgiais sočiai maitino.

Vieni chicagiečiai ir ciceriečiai būrias apledžia p. Dumkų ūkį, o kiti čia atvyksta. Rugpiūčio 3 d. gavom žinią, kad p. Ruta, chicagietis buvęs biznierius, su būriu savo draugų atvyks į Cedar River pas p. B. Dumkus. Ši apylinkė p. Rutai yra gerai žinoma, nes jau bus daugelis metų kai jis čia vasaroja.

Ponia Kaminskienė su sūnum jaučiasi gerai, o Povilas ir Petronėlė Milleriai labai patenkinti atostogomis. Po vakarienės, suėjus į būrį, kai uždainuoja, tai net miškai skamba. Gi ūkio savininkė, nors jau sulaukusi gilios senatvės, dar spėkos turi ir pritardama P. Milleriui gerai padainuoja žemaičių kalba. Chicagiečiai kai kada nesupranta mamos dainos ar kalbos, bet gerai, kad ji dainuoja — žemaitiškai.

Paul Millerio Packardas daug mums padeda apvažinėti apylinkės miestus ir miestelius. O mums yra malonu matyti didžiuliai miškai, ežerai, upės ir ūkiai.

—Senas Petras.

"NAUJIENŲ" GEGUŽINĖ

RUGPIŪČIO 22, LIBERTY DARŽE

Aš skaitau "Naujienas" nuo pat pirmos dienos, kai jos pradėjo eiti dienraščiu. Skaičiau jas dėlto, kad jos ne tiktai paduoda teisingas žinias, bet ir politiniame pasaulyje vadovauja. Skaitysiu jas ir toliau. Visuomet lankiau jų parengimus dėlto, kad jie buvo ne tiktai publika gausingi, bet ir įdomūs. "Naujienų" parengimuose visuomet randi naujų, draugiškų, nuoširdžių žmonių. Tiktai gaila, kad "N." turi mažai parengimų. Lietuvos priešai tik rengia ir rengia. Kolektuoja iš savo sumulkintų sekėjų pinigus, lyg Stalinas reparacijas iš pavergtų tautų.

Mes turime paremti "Naujienų" dienraštį, kuris kovoja už Lietuvos nepriklausomybę, skaitlingai atsilankydami į jų gegužinę rugpiūčio 22 d. Liberty parke.

—Matas B.

MŪSŲ "NAUJIENOS" — TAI GYVENIMO VEIDRODIS

Brangiausia Šaknis

Ginseng šaknys turi reputaciją kaipo švelnus sudrutinąs vaistas nuo nusilpnėjusių nervų, nuo silpno skilvio ir taipogi geras nuo dusulio. Yra sakoma, geras ir dėl akmenėlių varymo. Kiniečiai ir Korejiečiai turtuoliai ir vargdieniai šitas šaknis vartoja per šimtmečius kaipo kokį stebuklingą vaistą arba apsauga nuo visokių ligų ir jaunystės palaikymo. Ginseng šaknų nereikia nei kept, nei virti jos lengva sukramtyti ir nuryti kaip saldainį; jos nėra priklios nei karčios. Kaina: svaras $20.00, pusė svaro $10.00, kvoteris svaro $5.00, šitos šaknys niekad nebuvo pigios dėlto, kad jas sunku užauginti. Užsakymus prisiunčiam į namus.

ALEXANDER'S CO.
414 W. Broadway
So. Boston 27, Mass.

Seniausia Lietuvių Jewelry Krautuvė

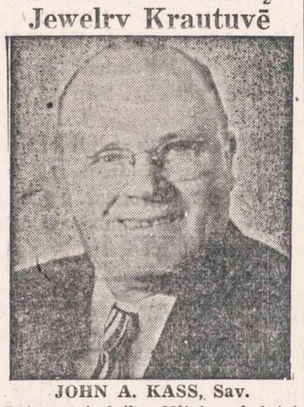

JOHN A. KASS, Sav.

Deimantai, laikrodėliai, auksiniai žiedai ir kitokios rūšies jewelry daiktai parsiduoda už prieinamas kainas.
Laikrodėlių garantuotas taisymas.
Mūsų krautuvėje yra lietuvis akių gydytojas. Turi didelį patyrimą egzaminavimo akių ir akinių pritaikymoo.

DR. M. KASS, Optometrist
4102 Archer Ave. ir Mozart St.
Tel. LAFayette 8617

GABRIELEEN MACHINE PERMANENT

Mūsų Permanents (plaukų sutaisymas) suteiks jums smart išžiūrą! Bus minkšti plaukai, ilgai laikysis garbanos. Atvykite dėl asmeniško pasitarimo.

Ashland Beauty Salon
4852 So. Ashland Avenue
(2-ras aukštas, virš Photo Studio)
TEL. FRONTIER 4567.
(Iš anksto susitarimas nereikalingas).

SUSK MOTOR COMPANNY

Gavo kitą siuntinį naujų
KAISER AUTOMOBILIŲ
Pirmiau Ateisite, Pirmiau Patarnausime

SUSK MOTOR COMPANNY
AUTORIZUOTAS KAISER-FRAZER DYLERIS
6647 South Western Avenue
PHONE: REPUBLIC 1448.

SPECIALUS RAKANDŲ IŠPARDAVIMAS

TIESIAI IŠ MŪSŲ DIRBTUVĖS JUMS

2 šmotų parlor setas, tvirtai mūsų padarytas, vertės $225.00, dabar tik $149.00
2 šmotų parlor setas, tvirtai mūsų padarytas, vertės $279.00, dabar tik $175.00
3 šmotų miegamojo kambario setas, vertės $159.00, dabar tik už $89.00

TAIP PAT IR KITI NAMŲ RAKANDAI DABAR PARDUODAMI NUPIGINTOMIS KAINOMIS

ARCHER AVENUE FURNITURE CO.
PARLOR SUITE MANUFACTURERS
4140 Archer Ave. Phone: Lafayette 3516

B. FISCHMAN'S
MUNICIPAL WINE & LIQUORS
4195 Archer Avenue
Sekamos durys nuo Big Store

ATDARA

Sekmadieniais nuo 12 val. dienos iki 6 vakaro
PASIŽIŪRĖKITE BASEBALL LOŠIMO
ant didelio Television seto
kasdien nuo 9:00 ryto iki 11:00 vakaro
KARLODAIS ŠALTO NUO LEDO ALAUS VISUOMET
dėl pokilių . . . piknikų . . . vestuvių . . . namie vartojimui
Mūsų Kainos ir Patarnavimas Yra Mūsų Geriausias Pardavėjas. Mes Parduodame už Žemiausias Kainas.

Jos.F.Budrik
INCORPORATED
3241 So. Halsted St.
Tel. CALUMET 7237

Milžiniškas pasirinkimas rakandų, Parlor setų: Kroehler, Pullman, Simmons. Miegamo kambario setų: Bassett, Alberts, Joerns, Lloyds. Dinettes ir Dining Room setų. Universal, Crown, Norge, Moore gasiniai pečiai. General Electric, Hoover, Eureka dulkių valytuvai. Skalbiamos mašinos 10 žymių išdirbysčių. Elektrikiniai šaldytuvai visų žymių išdirbysčių.

Visi rakandai 3 kambarių už $199.50.

RCA Victor, General Electric, Philco, Zenith ir Stromberg-Carlson radijos ir Television setai.

Bulavo, Elgin laikrodėliai; Keepsake deimantiniai žiedai; Rogers ir Community sidabriniai setai. Auksinės rašomos plunksnos: Schaffer, Parker, Waterman ir Eversharp.

REKORDAI: Victor, Columbia, Decca, Continental.

Pas Budriką dabar nėra nieko truktinai ir ant visų prekių yra duodama didelė nuolaida ir lengvi išmokėjimai.

Krautuvė atdara pirmadienio ir ketvirtadienio vakarais. Nedėliomis uždaryta.

Budriko programai iš WCFL, 1000 kil. radio stoties nedėliomis po pietų 5:30 valandą.

DANGIŠKA ŠVIESA

LIETUVIŲ KRIKŠČIONIŲ RADIJO VALANDA

BUS TĘSIAMA ČIKAGOJE!

NAUJAS LAIKAS: SEKMADIENIAIS, 8:30—9:00 valandą iš ryto.

NAUJA STOTIS: WHFC, CICERO (1450 kilocycles)

Pradedant rytoj, sekmadienį, rugpiučio 8 d.!

Jus kviečia pasiklausyti
Lietuvių Misijų Draugija.

AKYS Į ATEITĮ

Žiūrėjimas į ateitį moka dividendus. Nužiūrėkit sau tikslą — nuosavą namą, biznį "retirement." Skirkit tam tikslui reguliariai kiekvieną savaitę. Čia taupomi pinigai neša gerus dividendus. Ir jei įsigijimas namo yra jūsų taupymo tikslas, mes turime namų finansavimo planą, po to, kaip jūs sutaupysite čia pradinį mokestį.

FEDERAL SAVINGS AND LOAN INSURANCE CORPORATION — INSURED UP TO $5000

District Savings
AND LOAN ASSOCIATION
3236 SOUTH HALSTED STREET • CHICAGO 8 • CALUMET 4118
JOSEPH M. MOZERIS, Secretary

KAS PIRKO BONUS

★

Jungtinių Valstijų taupymo bonus pirko liepos mėnesį, per Universal Savings and Loan Association, 1739 So. Halsted St., Chicago, šie asmenys:

$1,000

Charles or Mrs. Anna Bartkus—4125 So. Campbell Ave. (7 bonds)

$500

Charles or Mrs. Anna Bartkus—4125 So. Campbell Ave. (5 bonds)

$200

William Millush—209 S. 23 Ave., Belwood, Ill. (8 bonds)

Frank Klikna —1707 N. Paulina St.

$100

Charles or Mrs. Anna Bartkus—4125 So. Campbell Ave. (9 bonds)

Frank J. Sauktis — 1843 So. Halsted St. (4 bonds)

John or Mrs. Maxine Savage —717 W. 21st Pl.

Kaspar Poszka—5345 S. Emerald Ave.

$50

Charles or Mrs. Anna Bartkus—4125 S. Campbell Ave. (10 bonds)

Mrs. Doris Stankevich, 655 W. 18th St.

$25

George or Mrs. Helen Paciga—1710 So. Newberry Ave.

Steve Sisak—1706 S. Ruble St. (4 bonds)

CHICAGOS ŽINIOS

★

Priims Naujus narius į Uniją

Amerikoj yra unijų, kurių nariai itin aukštas algas gauna, palyginus su kitų unijų nariais. Jų narių skaičius dažnai apribotas.

Viena tokių unijų yra krutamųjų paveikslų operuotojų. Per paskutinius penkis metus ji nepriėmė naujų narių. Paskutinėmis tačiau dienomis Chicagos lokalas 110 (AFL) paskelbė, kad jis priims tūlą skaičių naujų narių į Krutamųjų Paveikslų Operuotojų Uniją. Mat, kai kurie unijos nariai jau pasenėjo ir reikia naujų darbininkų jų vietoms užimti. Kiti sirguliuoja —ir šituos tenka pavaduoti.

Lokalo agentas praneša, kad norinčių ir laukiančių progos gauti judžių operuotojų darbą yra 200 kandidatų. Operuotojų algos siekia nuo $2.30 iki $3.93 valandai. Bendrai imant, jų algos metams siekia tarp $6,000 ir $14,000.

Neužilgo pradės veikti unijos ir samdytojų darbininkams įsteigtas senatvės fondas. Fondas mokėsiąs pasitraukusiems iš darbo po $100 mėnesiui.

Mirė Springfieldo Vyskupas Griffin

Springfieldo katalikų diocezijos vyskupas James A. Griffin, 65 metų, mirė praėjusį ketvirtadienį, rugp. 5 d., St. Joseph ligoninėje, Springfielde. Laidotuvės rengiamos ateinantį trečiadienį.

Pataria Skiepyti Vaikus

Illinois valstijos sveikatos departamentas pataria tėvams dabar skiepyti vaikus apsaugai nuo whooping cough, difterijos ir rauplių ligų.

Sveikatos departamentas sako, kad susirgimų whooping cough liga šįmet jau užregistruota 1,400 vaikų tarpe; susirgimų difterija užregistruota 70, bet neužregistruota iki šiol nė vieno susirgimo rauplėmis.

Išmokėjo Streikeriams

Jau ilgą laiką streikuoja Chicagos didžiųjų dienraščių spaustuvių darbininkai. International Typographical un-jos raportas sako, kad laikotarpy nuo lapkričio 24 dienos pernai metų iki liepos 20 š. metų unija streiko pašalpos jiems išmokėjo $3,382,000. Pašalpos streikieriams unija moka po $60 savaitėje vedusiems ir po $40 pavieniams (nevedusiems).

Daugiau Trafiko Areštų

Jau ketvirtą savaitę operuoja nauja trafiko programa Chicagoje. Policija griežčiau prižiūri trafiko patvarkymų pildymą ir daugiau areštuoja patvarkymams nusikaltusių. Ketvirtą savaitę buvo areštuota 14,222 asmenys. Viso per keturias savaites areštuota 44,263 asmenys.

Važiuotojų nusikaltimai daugiausia būna toki: nesustabdymas mašinos kur reikia ją sustabdyti; pralenkimas gatvėkario kairiaja puse, nepaisymas šviesų įspėjančių automobilistą sustoti, važiavimas tais ruožtais, kurie yra skiriami važiavimui į priešingą pusę.

Per liepos mėnesio 28 dienas šįmet mieste trafiko nelaimėse žuvo 28 asmenys, o pernai per tą patį laikotarpį žuvo 34.

CLASSIFIED ADVERTISEMENTS

FINANCE AND LOANS
Finansai ir Paskolos

SKOLINŲ PINIGUS
DĖL GERŲ PIRMŲ MORGIČIŲ.
Tel. ENGlewood 9515.

3% DIVIDENDŲ GAUSITE pasidėję pinigus pas mus ant Paip Up šėrų. (current rate). Visų indėliai Federališ-kai apdrausti iki $5,000.00.

Per paskutinius septynis mėnesius pas mus pradėjo naujus taupymo accounts 1215 vpatų; per tą patį laiką turtas padidėjo virš 800,000.00 ūkstančių dolerių. Toks greitas pen-drovės augimas liudija, jog biznis yra gabiai vedamas. Kviečiame ir jamstą pas mus.

CHICAGO SAVINGS & LOAN ASSOCIATION
6234 S. WESTERN AVE.
Grovehill 7575.
J. PAKEL. President.

AUTOS-TRUCKS FOR SALE
Autai ir Sunkvežimiai Pardavimui

A & C MOTOR SALES
3302 So. Wallace St.

1946 NASH CLUB COUPE
1942 PLYMOUTH SEDAN
1941 OLDSMOBILE SEDAN
1941 CHEVROLET SEDAN
1940 PLYMOUTH SEDAN
1939 BUICK TUDOR
1939 OLDSMOBILE SEDAN
1939 PONTIAC SEDAN
1939 DODGE SEDAN
1938 CHEVROLET SEDAN
1937 FORD SEDAN

MŪSŲ KAINOS PAS MUS YRA
GERIAUSIAS PARDAVĖJAS

VISUOMENĖS DĖMESIUI
Urmu Kainos

ŠVARŪS VARTOTI KARAI IR TROKAI
'36's iki '49's TURI BŪTI PARDUOTI ŠI SAVAITĖ ARTI ARBA NET ŽEMIAU VERTĖS.
'48 Buick Sup. Sta. Wag., R. H.
'47 Pontiac Torp. Sed., R. H. mažai įvažiuotas.
'47 Buick Sup. Sed'tte, maž. įvaž.
1949 2 door Ford, R. H., naujas.
Nepirkite kol nepamatysite šiuos karus ir kainas.

CARDINAL MOTORS
5670 So Western Avenue.

FURNITURE-FIXTURE FOR-SALE
Rakandai ir Įtaisai Pardavimui

MODERNIZUOKIT
Savo Virtuvę
arba Bathroom su Steel Wall Tile kambarys 5x7, 5 pėdų aukščio $89.00. Sudėsime—Kreditas.
HEMLOCK 3200
Pasirinkimas gražiausių spalvų.

PARDAVIMUI SEKLYČIOS setas, kauras, virtuvės setas, stalas ir 4 kėdės ir gasinis pečius. 4517 South Rockwell St., 2-ros lubos.

NORGE REFRIGERATORIUS, A-1 stovyje, porceliuotas viduje ir iš lauko, bargenas. Crawford 2495.

Rado Gembleriavimo Vietos Klerką Užmuštą

Praėjusį antradienį 125 gatvės ir Kedzie avenue apylinkėje, Worth miestelio ribose, buvo rastas jauno gražiai nuaugusio vyro lavonas. Nustatyta, kad negyvelis buvo Raymond Pawloski, 32 metų, gyvenęs ABC viešbuty, 317 S. Throop street, ir dirbęs klerku vietoje, kuri priimdavo arklių lenktynių betus.

Ryšium su jo mirtimi buvo suimtas apklausinėjimui Victor Gregoria, B and B tavernos savininkas. Suimtasis policijai aiškina, kad prieš keletą metų jis samdęs Pawloskį, kai užlaikęs vietą arklių lenktynėms betus priimti. Paskutiniuoju laiku su Pawloskiu reikalų nebeturėjęs, ir tik praėjusį pirmadienį šis buvo trumpam laikui užėjęs į jo taverną.

Pawloskio kūnas buvo subadytas. Jo sesuo aiškina, kad jis dirbęs pas Gregoria.

REMKITE TUOS KURIE GARSINASI "NAUJIENOSE"

REAL ESTATE—FOR SALE
Namai Žemė—Pardavimui

JOHN O. SYKORA

Yra plačiai žinomas nuosavybės pardavinėjime biznyje per 33 metus, užlaiko raštinę 2411 S. 52nd Ave., Cicero, Illinois, ir yra buvęs prezidentu Berwyn-Cicero Realt Estate Board.

Svarba ir saugumas yra dvi svarbios priežastys, kurios priverčia žmones investuoti savo pinigus į namus. Pastaba, kad "Jisai yra namo vininkas, žengia pirmyn!" nupieša svarbą, kurią namo savininkas duoda investoriui. Papratimas sistematiškai dauginti savo kapitalą nuosavybėje, kaip tai, užmokant savo mėnesinius mokesčius kaip rendą, priduoda tą svarbos jausmą, kurį raudauninkas negali turėti. Žodis protingam užtenka—Taupyk! Pirkite sau namą dabar, kol dar kainos žemesnės!

Bile vienas iš mūsų vienuolikos PATYRUSIŲ pardavėjų su mielu noru parodys jums šiuos biznio lotus arba bile namą, kuriuos mes čia turime pardavimui, VELTUI, be jokių obligacijų.

Jie jums patarnaus ūmai, prielankiai, veikiai ir inteligentiškai.

TELEFONUOKIT, RAŠYKIT AR ATEIKIT Į MUSŲ OFISĄ.

CICERO—5705 W. ROOSEVELT R. 5 ir 6 kambarių $9,500

CICERO—56th Ave. ir 35th St. S. E. kampas Lotas 60x125 $4,400

CICERO—1617 S. 57th CT. 6½ kamb. mūr. bungalow $16,800

CICERO—25th St. arti 52nd Ave. Biznio lotas 50x125 ..... $7,000

CICERO—5017 W. 23rd St. 7 kamb. rezidencija $13,700

CICERO—5737 W. CERMAK RD. Biznio lotas $6,300

CICERO—1834 SO. 50th AVE. 3 flatų mūrinis. Kaina teisinga.

CICERO—5230 W. 30th STREET 6 ir 6 kamb Taipgi cottage užpakaly $14,800

CICERO—Cermak Rd. arti 52 Ave. Biznio lotas 104x120 ..... $24,000

CICERO—2444-6 S. 56th AVE. Kamp. 2 aukštų mūr. biznio nuosavybė $38,500

CICERO—1625 S. 49th CT. 4 apart. mūrinis $26,400

CICERO—N. W. kamp. Cicero ir 18th Street, Biznio lotas 37x125 ..... $4,100

CICERO—3114-6 S. AUSTIN BLV. Pramonės nuos. ir 2 apt. $31,350

CICERO—1936 SO. CICERO AVE. Mūrinė krautuvė ir 6 kamb. Krautuvė tuščia $20,900

BERWYN—Home Ave .ir 18th St. S. W. kamp. Rez. Lotas 88x125 ..... $7,700

BERWYN—2535 S. Euclid Ave. 6 kamb. mūr. bungalow $15,800

BERWYN—Harvey Ave. arti 37 St. Rezid. lotas 120x125 ..... $4,000

BERWYN—Cermak Rd .ir Clinton N. E. kamp. biz. lotas 60x125 ..... $12,900

BERWYN—Clarence Ave. Kamp. mūr. nuos. ir Grosernė ir mėsos kraut. $23,000

BERWYN—Ogden ir Clarence Ave. S. W. kamp. biznio lotas 76 pd. pryšakys Ogden Ave. $5,900

BERWYN—1622 S. MAPLE AVE. 5 ir 6 kamb. mūr. Kaina teisinga

BERWYN—3524 S. Kenilworth Ave. 9½ kamb. rezidencija $13,200

BERWYN—6211 W. 26th STREET Mūr. biznio nuos. Krautuvė ir 2 flatai. Taipgi cottage užpakaly $19,200

LYONS—43rd ir Amlelia Ave. Kamp. mūr. gaso stotis $29,000

RIVERSIDE—203 Ridgewood Rd. 6 kamb. mūr. veneer rez. $25,000

FOX RIVER Heights, Ill. 6 kamb. med. cottage $3,500

CHICAGO—3104-6 W. Monroe St. 6 fl. mūrinis namas $22,000

CHICAGO—1330 S. Lawndale Ave. 7 ir 7 kamb. mūr. $12,600

CHICAGO—7640 S. Artesian Ave. 6 kamb. mūr. rez. $17,600

CHICAGO—2345 W. 21st Pl. 2 fl. mūr. ir cottage $12,000

CHICAGO—1334 W. Huron St. 6 flatų mūrinis $7,800

CHICAGO—1612 S. Union Ave. 4 flatų mūr. ir medinis $5,500

CHICAGO—3139 W. Monroe St. Mūr. 6 furniš, apart. $10,400

CHICAGO—1820 W. 46th St. Taverna ir biz. nuos $17,600

CHICAGO—3744 So. Kedzie Ave. Mūr. ir med. biz. nuos.. $10,400

CHICAGO—2352 So. Oakley Ave. 7, 7 ir 6 kamb. mūr. $9,350

CHICAGO—1930 Shelby Ct. 3 flatų medinis $6,150

CHICAGO—1427 S. Lawndale Av. 6 flatų mūrinis $13,700

CHICAGO—1828 S. Springfield Avenue. Mūrinis, 4 furnišiuoti apartmentai $8,800

CHICAGO—1759 N. KEDZIE AVE. Krautuvė ir 4 flatai $12,650

CHICAGO—925 W. Garfield Blvd. 9 apartmentai, mūrinis $31,900

CHICAGO—1462 W. ERIE ST. 6 flatai, mūrinis $8,200

CHICAGO—1245 S. KARLOV Ave. 6 apartmentai, mūrinis $17,900

CHICAGO—1537 S. HARDING Ave. 5, 6 ir 6 kamb. mūrinis,....$11,000

CHICAGO—326 S. OAKLEY AVE. Mūrinė rooming house.....$20,900

CHICAGO—1504 W. 19th STREET Mūrinis, krautuvė ir 2 flatai. Krautuvė tuščia $7,200

CHICAGO—1900 S. LEAVITT ST. Grosernė ir bučernė $7,700

CHICAGO—826 GARIBALDI 6 flatai mūrinis $12,500

CHICAGO—1922 S. Spaulding Ave. 2 flatai mūrinis $12,100

CHICAGO—4172 W. 24th PLACE 4 ir 4 kambarių $9,350

CHICAGO—18th PL. arti MILLER 3 flatai mūrinis $6,200

CHICAGO—ARTI 25th ir California Mūrinis bizniavas, grosernė ir bučernė $15,400

CHICAGO—4048 W. CERMAK RD. 3 flatai mūrinis $19,000

CHICAGO—4738 S. SEELEY AVE. Mūrinis, bizniavas ir grosernė ir bučernė $17,600

CHICAGO—1853 S. HAMLIN Ave. 3 flatai mūrinis $16,500

JOHN O. SYKORA
REALTOR
2411 South 52nd Avenue Cicero
OLYMPIC 453 AND 454 LAWNDALE 4213
GYVOS ENERGIJOS ORGANIZACIJA.
MŪSŲ DRAUGAI GARSINA MUS!
33 METAI NUOSAVYBĖS PARDAVINĖJIMO BIZNYJE.
MES VADOVAUJAME GREITUOSE PARDAVIMUOSE!

ARTI MARQUETTE PARKO
Dailus octagon priešakys, 2 flatų mūrinis, tiktai 6 mėnesių senumo. Specialiai pabudavotas, po 2 miegruimius, aukšta pastogė ir beismontas, visur ąžuolo medis, karštu vandeniu šildomas, 12 colių sienos, dideli kambariai. platus lotas. Tuojau galima įeiti. Turite pamatyti, kad galėtum įkainuoti.
PAUL SHALON
2532 W. 63rd St. Hemlock 8300.

PARDAVIMUI MURINIS namas labai pigiai, trijų pagyvenimų, randasi 3757 So. California Ave., ant antro aukšto galima gauti kambarius. Tuojau matykite savininką.
FRANK DOBROWOLSKI
1701 S. Ruble St., Chicago, Ill.

PARDUODAMA PER SAVININKĄ 8 kambarių stuba. Turit matyti. Viduj visiškai pertaisyta, venetian blinds. Tuoj įėjimas. $5,000 įmokėti. Pilna kaina $11,000. Keystone 6205.

PARDAVIMUI BIZNIVAS namas, tavern ir 4 kambariai užpakalyje pirmame aukšte, 6 kambariai antrame aukšte. 2711 W. 59th Street.

PARDAVIMUI NAMAS, 4 PAGYVenimų po 5 kambarius, su tuščiu lotu. Savininką galima matyti subatoj ir nedėlioj. Pečium šildomas. 5936 SO. TALMAN AVE.

PARDAVIMUI 5 KAMBARIŲ namas. Padėjimui kambarys, pribudavotas garažas, karštas ir šaltas bėgantis vanduo. Arti transportacijos, mokyklos. Kaina $7,000.
Naperville 517-M.

PARDAVIMUI 5 KAMBARIŲ medinis "cottage", randasi Francisco Ave., tarpe 44-tos ir 45-tos. Telefonuokite: CALumet 2847.

PALATINE. MEDINIS, 4-5 kambarių apartmentai, 2 tušti, naujai išdekoruoti, uždaryti porčiai, 4 furnasai, 4 karų garažai, lotas 80x237. Visi asesmentai užmokėti, 3 blokai iki stoties. 1 iki buso. Savininkas. 322 No. Brockway, 26W2. Atdara šeštadienį ir sekmadienį tarp 2—5. $24,000. Pusę įmokėti.

2839 W. 63rd STREET
Moderniškas 1 aukšto mūrinis štoras, gyvenimo kambariai užpakaly, mūrinis garažas. Tikra proga biznieriui žmogui. Tik $15,500.
PAUL SHALON
2532 W. 63rd St. Hemlock 8300.

NAUJA CEMENTINIŲ BLAKSŲ 5 kamb. bungalow, air conditioned, anglinis furnasas, karšto vandens šildytuvas, pilnas sklepas. Plieniniai įbudavoti kabinetai, sinka. Moderniška. Kaina prieinama. Gera apylinkė. Alfred Holm, Knox, Indiana. Telefonas 1152.

REAL ESTATE—FOR SALE
Namai Žemė—Pardavimui

PERKAM, parduodam NAMUS biznius, lotus, farmas ir mainome kas ką turite. Apdraudžiame nuo gaisro ir visokių nelaimių Nuo naujų metų (1946) išėjo naujas ir įstatymas, kad automobilius būtinai reikia apdrausi. Pašaukite mus, o mes Tamstai patarnausime visuose reikaluose.
Pašaukite:
PAUL M. SMITH & CO.
6247 SO. KEDZIE AVENUE
Telefonas HEMlock 0680.
arba GROvehill 6343.

Kuomet busite Kalifornijoje, pasimatykite su JOS. W. RUZELLA Lietuvių Real Estate Brokeriu dėl visokių rūšių nuosavybių. Telefonuokite dieną arba vakare TUCKER 6972.
707 E. KENSINGTON ROAD
Los Angeles 26, Cal.
Rašome visokią apdraudą.

TEISINGAS PATARNAVIMAS
Atlieku visokius Real Estate reikalus ir Notary Public darbus atsargiai ir teisingai. 40 metų šiame biznyje. Dykai patarimai.
CHAS. URNICH—Lietuvis
2500 W. 63rd Street, 2-ros lubos.
Telefonas PROspect 6025.
Chicago 29, Illinois.

5 KAMB. MURINĖ BUNGALOW, ekstra kambarys viršuj, karštu vandeniu apšildoma, uždaryti porčiai, tuoj įėjimas, tiktai $13,500. Randasi arti 55-tos ir So. Kedzie Ave.

Krautuvė ir du 6 kamb. apartmantai, štoras ir 1 flatas tuščias, moderniškas namas, karštu vandeniu šildomas. Kaina nupiginta, randasi arti 69-tos ir Western Ave.
Dauk kitokių bargenų yra iš kur pasirinkti. PAUL KRIŠČIUNAS,
Tel. HEMLOCK 2000.
A. B. REIMER & CO.
3034 West 63rd Street.

NAUJA 4½ KAMBARIŲ mūrinė stuba air conditioned; stainless plieno virtuvės kabinetas cedar drabužiams padėjimas ir tt.

3412 W. 72nd PLACE
Atdara sekmadieniais nuo 2—5.

2 AUKŠTŲ MURINIS NAMAS, 5 ir 5 kambarių. Labai prieinama kaina. 4428 So. Western Ave., 2-ras aukštas, nuo 6 iki 9 vakarais.

PARDAVIMUI MURINIS NAMAS 2 aukštų, su taverno bizniu, tarpe lietuvių. Nėra kitos tavernos blokas aplinkui. Parduosiu pigiai. Priežastis—daktaras neleidžia gerti.
FRANK MICKUS
827 W. 33rd St. YARDS 7643.

PARDAVIMUI 4 PO 4 KAMBARIŲ mūrinis namas. Nebrangiai, vienas flatas tuščias. 3211 S. Lowe Av.

OPEN HOUSE — ŠEŠT. IR SEKM. nuo 2 iki 6 vakaro. 5324 So. Lawndale Ave. (3700 West). Tuoj įėjimas, 2 aukštų. 5 kambarių mūrinė rezidencija, tile maudynė, didelis virtuvės kabinetas, naujai dekoruota. Kaina $11,900.

2 AUKŠTŲ MURINE REZIDENCIJA, automatiškai alyva šildoma. Tuoj galit užimti. Prieinamai. Šaukite po 6 vakaro CHE. 4322.

KAMPINIS GELTONŲ PLYTŲ, moderniškas, 9 po 3½ ir 1 krautuvė. Pečiai, refrigeratoriai, showers, stokeris. Įplaukų $5,600. Šešis syk rendos įplaukų. Western ir Milwaukee apylinkėje. Savininkas.
MER. 3232.

REAL ESTATE—WANTED
Ieško Pirkti Namus Žemę

NORI PIRKTI NAMĄ NUO PRIVačių žmonių, į pietus nu 55-tos ir į vakarus nuo Western Ave. Skubėkite. Mokėsiu cash. Prospect 1017.

FARMS FOR SALE
Ukiai Pardavimui

IOWA GYVULIŲ RANCH
1165 akrai, 3 dalys. Parduoda bile dalį arba visą. Pietų Iowa. Beveik visa ganykla. Mažai javų 1948 m. Užtenkamai pastatų, gera tvora, yra gana vandens, ištaisytas kelias, REA. Užinteresuos gerą raguočių augintoją. W C. Kimm, 2305 40th St. Vieta, Des Moines, Iowa.

35 AKRAI, 6 KAMBARIŲ stuba, didelė barnė, sodas, 1½ mylios į šiaurę nuo Lockport ant 137th ir Romeo Road. Savininkas. Edward Daley, Lockport, Illinois.

PARDAVIMUI 160 AKRŲ farma Michigane. 90 akrų išdirbtos žemės, 70 akrų ganyklos ir miško. Savininkas serga per 4 metus. Teiraukitės: 2435 W. 45th STREET.

120 AKRŲ, 80 AKRŲ JAVŲ. Moderniška 5 kambarių stuba, 32 mylios nuo Chicagos. $250 už akrą. Box 355, Lockport, Ill. Lockport 1342R.

1½ AKRO. PUIKŪS PASILSĖJIMUI namai. Gera daržo žemė, vištoms vieta, 5 kambarių namelis, dalina maudynė, elektra, bėgantis vanduo, automatiškas alyva vandens šildytuvas, nereikia automobiliaus, 2 blokai iki krautuvių, traukinys į Chicagą, Kankakee Yellow Rivers. Žuvavimas, medžioimas, grybavimas. $2,650, įmokėti pusę. Howard Steele, tel. 172, 502 Main, Knox, Indiana.

PARTNERS WANTED
Pusininkų Reikia

REIKIA PARTNERIO Į TAVERN bizį. Vyras ar moteris. Mažai reikia pinigų. Box 3098, 1739 S. Halsted St., Chicago 8, Illinois.

HELP WANTED—MALE
Darbininkų Reikia

REIKIA LIETUVIŠKAI kalbančio patyrusio TAVERN PARDAVĖJO prie progresyvio DEGTINĖS PARDAVINĖTOJO parduoti žymių išdirbysčių produktus, geras drawing account ir komisas tinkamam žmogui. Telefonuokite CRAwford 5900

arba atsišaukite pas

2241 SO. PULASKI ROAD.

REIKIA KEPĖJO
BENCH HAND.
DARBAS NAKTIMIS.
VALGIS IR UNIFORMOS DUODAMA.
HARDING'S
68 W. Madison.

MEDŽIO DARBININKŲ
Truputį patyrusių prie luggage baksų. Gera alga. Ever-Wear Trunk Works, 1210 So. Morgan St.

REIKALINGAS
Geras žmogus prie namų prižiūrėti ir ten vietoje darbas ir kambarys. Mokestis nuo $20 iki $60 į savaitę. Rašykite šiuo adresu:
Box 3096, 1739 So. Halsted St., Chicago 8, Illinois.

CABINET MAKERS
$1.33 per valandą. The Adler-Jones Co., 521 S. Wabash Ave.

GERO PATCHER, FINISHER
Atsakantį abelnam darbui žmogų prie baldų krautuvės. Nuolat darbas, 5 dienos savaitėe. EWING, 501 So. Plymouth Court.

FURNISHED ROOMS—TO RENT
Gyvenimui Kambariai

KELI MIEGAMI KAMBARIAI išrendavimui viešbutyje už $4.50 ir $5.00. 2126 S. Halsted St. Telefonas KEDzie 0034.

RENDON 2 ATSKIRI KAMBARIAI VEDUSIEMS ARBA PAVIENIAMS. DIDELI, ŠVIESŪS KAMBARIAI SU VIRTUVĖS PRIVILEGIJOM. 5916 S NORMAL BLVD. TEL. ENGLEWOOD 6530.

RENDON FURNIŠIUOTAS didelis, šildomas kambarys 1-me aukšte. 3415 S. EMERALD AVE.

RENDON KAMBARYS, SU arba be valgio. 3540 SO. HALSTED ST.

RENDON KAMBARYS BE VALGIO TEL. VICTORY 3691.

RENDON KAMBARYS vedusiai porai arba moteriai. Nebrangiai, jei prižiūrės vaiką dieną. Matykite 6 val. vakare. 1317 N. Damen Ave., 2-ras aukštas, prieky.

TO RENT—WANTED
Ieško Renduoti

REIKIA 2 iki 6 KAMBARIŲ furnišiuoto arba nefornišiuoto apartmento dirbančiai porai. VIRginia 3049 po 6 vakaro .

BUSINESS CHANCES
Biznio Progos

PARDAVIMUI TAVERNA, geroj vietoj, pigi renda su pragyvenimu. Priežastis pardavimo—liga.
4901 W. ROOSEVELT ROAD.

PARDAVIMUI GROSERNĖ IR bučernė, su visais įrengimais ir staku. Pigi renda, garu šildoma. Parduos už geriausį pasiulymą. 3317 S. Lituanica Ave. Yards 3558.

BEAUTY IR GIFT SHOP pardavimui, 2 kambariai užpakaly. Pigiai; šaukite po 6 vakaro:
OLYMPIC 5096.

PRIVERSTAS PARDUOTI tavern. Gerai įrengta, 3 tap direct draw. Taipgi didelis elektrikinis refrigeratorius. Prieinamai.
4555 SO. PAULINA ST.

TAVERNA
2 aukštų mūrinis namas, puikiam stovyje .Taverna ir 3 kamb. apart., 7 kambariai viršuje, tile virtuvė ir maudynė. Venetian blinds visame name, 2 karų mūrinis garadžius, 11 pėdų sklepas su valgamuoju kambariu ir susirinkimams svetaine, didelis lotas 50x125. Kaina labai prieinama. Galima pirkti vien biznį.
4225 SO. KEDZIE AVE. LAF. 3478.

PARDAVIMUI TAVERNA IR namas. Priežastis — nesveikata, turiu parduoti verstinai. Labai geras biznis. 1909 SO. HALSTED STREET.

GROSERNĖ IR DELICATESSEN krautuvė, 4 kambariai ir maudynė. Visi įrengimai, biznis eina dabar.
Volland. GROvehill 7535.

PARDAVIMUI BATŲ TAISYMO ŠAPA, lietuvių apylinkėje. Geras biznis. Priežastis — mirtis. 4147 S. Artesian Ave. VIRginia 1319.

Pirkite tose krautuvėse, kurios garsinasi "NAUJIENOSE"

HELP WANTED—MALE-FEMALE
Reikia Darbininkų ir Darbininkių

MARSHALL FIELD & COMPANY
THE AIRPORT RESTORANAI

DABAR SAMDO:

★ COOK
★ PANTRY WORKER
★ WAITRESSES NAKTIMIS.
★ PORTERS
★ DISHWASHER

Valgis ir uniformos parūpintos Liberalės darbininkų naudos.

Atsišaukite:

5700 SO. CICERO AVE.

Nuo 10:00 ryto iki 4:00 popiet. Klauskite: Miss Jones.

REIKIA PATYRUSIO VIRĖJO Taipgi ir patarnautojo. Pusė dienos šeštadieniais, nedirbama sekmadieniais. 506 W. 39th STREET.

HELP WANTED—FEMALE
Darbininkių Reikia

MARSHALL FIELD & COMPANY
EVANSTON KRAUTUVĖ
Turi nuolatinę vietą dėl
M A I D
Grožio Salione.
5 dienos, 40 valandos savaitėje.
Liberali darbininkams nauda.
Atsišaukite:
5th Floor Personnel Office.

CHURCH and SHERMAN

EVANSTON.

L A U N D R E S S

44 Valandos savaitėje.
VALGIS IR UNIFORMOS DUODAMA.

HARDING'S
231 SO. WABASH AVE.

REIKIA OPERATORKŲ
Patyrusių, ant pavienių ir dvigubų adatų mašinų. Jums patiks ši vieta, kaip uždarbis, taip ir žmonės.
OTTENHEIMER & CO.
407 So. Green Street.

PAIEŠKAU MOTERS
Pagelbininkės, pelningas biznis išdirbti pilnai įvairių rūšių kosmetikų produktus. Reg. private Brands, darbą išmokysiu. Atsišaukite dėlei platesnių žinių: Box 3097, 1739 So. Halsted St., Chicago 8, Illinois.

REIKIA MERGINŲ
Mokintis siuvimo, kad galėtų padaryti sau drabužius. Padarykite dabar, kuomet galite užsidirbti kol mokinatės.
OTTENHEIMER & CO.
407 So. Green Street.

REIKIA SENYVOS MOTERS, kuriai reikia ir kuri nori gerų namų. Turi būti prielanki, atsakominga. Būti vietoj, privatiškas kambarys, 3 šeimynoje. $15—$18 per savaitę, su pakėlimu. Rockwell 5093, vakarais.

PATYRUSIŲ OPERATORKŲ prie šilkinių bliuskų. Gera alga, nuolat darbas..
HARRY E. LISBERG CO.
310 W. Jackson, 5-tas aukštas.

LENGVAM NAMŲ RUOŠOS darbui, naminis apsiplovimas, 5 metų vaikas, savas kambarys. Paliudijimas. SHE. 4866, Mrs. Mlodinowf.

PERSONAL
Asmenų Ieško

NAŠLIKĖ MOTERIS
Tremtinė Vokietijoje, gražios ir dailios išvaizdos, malonaus ir linksmo budo; taupi, ekonomiška žmona. Geros sveikatos, nemažo ugio, 42 metų amžiaus. Kas norėtų su ja apsivesti, turite pasiųsti į Vokietiją afidavitą ir laivakortę. Turi būti praktikuojąs Rymo katalikas ir negirtuokliaująs. Paveikslus ir visas informacijas gaukite pas Anthony Jucius, vakarais nuo 5 iki 7 valandos, 6957 So. Artesian Ave., Chicago, Illinois.

REPAIRS—IN GENERAL
Įvairūs Pataisymai

Taisome Visokius REFRIGERATORIUS
Greitai — Prieinamai — Garantija Taipgi
Mūsų radio ir television patarnavimo skyrius yra įrengtas taip, kad galima pataisyti bile kokį radio.
Tubas ištiriame dykai — Atneškite
Kreipkitės arba telefonuokite mums šiandien
A. C. NOVAK & SONS
3428 WEST 63rd STREET
CHICAGO 29 ILL.
Tel. HEMLOCK 3352.

PATAISAU NAMUS, DENGIU stogus, murijų kaminus, cementuoju šalygatvius ir visokius plumbingo darbus. Tel. Portsmouth 6663. JOE.