ORAS
Debesuotas, šiltesnis.
Saulė teka — 6:37; leidžiasi — 6:51.

NAUJIENOS
THE LITHUANIAN DAILY NEWS

The First and Greatest Lithuanian Daily in America
NAUJIENOS
The Lithuanian Daily News
Published by The Lithuanian News Publishing Co., Inc.
1739 So. Halsted St., Chicago 8, Ill.
Phone CAnal 6—8500
Over One Million Lithuanians In The United States

VOL. XXXV | Kaina 4c | Chicago 8, Ill. Trečiadienis, Rugsėjo-September 22 d., 1948 | Price 4c | No. 224

J.A.V. SIŪLO PRIIMTI BERNADOTTES PLANA

PIRMIAUSIA AMERIKON ATVAŽIUOS DARBO KUOPOSE DIRBUSIEJI

Darbo ir sargybos kuopų vyrai labai patenkinti, kad amerikiečiai įvertino jų patarnavimus

("Naujienų" korespondento pranešimas iš Europos)

Vakarų Vokietijoje prie USA kariuomenės dalinių veikia iš lietuvių ir kitų tremtinių sudarytos taip vadinamos darbo ir sargybos kuopos. Tai jauni vyrai, daugumoje buvę kariai.

Lietuviai darbo ir sargybos kuopose gražiai atsirekomendavo. Jie čia žinomi kaip darbštūs, sumanūs, sąžiningi žmonės, amerikiečiai kariai juos aukštai vertina.

Štai dabar jie visi registruojami emigraciai į USA, ir žadama juos pirmoje eilėje išvežti su jų šeimomis. Aišku, veš tuos, kurie visai laisvai apsisprendžia išvykti į Šiaurės Ameriką.

Jie, tenai nuvykę, bus darbu aprūpinti, kiekvienas pagal savo turimą specialybę. Jų dauguma arba savo darbu, ar kilme — ūkininkai. Tokių skaitoma daugiau kaip 60%.

Su šeimos nariais jų susidarys gal šešetas tūkstančių.

VISUS MOKINA ANGLŲ KALBOS

Dabar atliekamu laiku šie visi vyrai mokosi anglų kalbos, ir šios pamokos jiems visiems privalomos.

Spėjama, kad spalių mėn. jų jau pirmas transportas įplauks į USA. Visai galimas daiktas, kad jų žymi dalis bus aeroplanais pergabenti.

Kalbama, kad platesniu mastu į USA emigracijai prasidėjus, bus tam reikalui paskirta dešimts didžiųjų transportinių aeroplanų.

NORIAI TALKININKAVO AMERIKOS KARIAMS

Netenka aiškinti, kad darbo ir sargybų kuopų vyrai labai džiaugiasi ir patenkinti, kad juos gerai amerikiečiai įvertino ,suprato ir duoda gerą progą pirmoje eilėje išvykti.

Tenka pridėti, kad šie vyrai kuopose sunkiai dirbo, gavo gerą maistą ir buvo už jų darbą sumokamas vidutinis atlyginimas. Niekas dėl šito nesiskundė, nes į savo darbą žiūrėjo, kaip į talką USA kariams. Tatai nenuostabu, kad su USA kariais jie labai gražiai sugyveno.

BRITAI ORGANIZUOJA DARBO KUOPAS

Dabar panašios darbo ir sargybų kuopos kuriamos anglų zonoje. Ir čia mūsų jauni vyrai noriai eina į tą talką. Tenka spėti, kad ir anglai mūsų vyrus gerai įvertins, o šie neabejotinai šauniai atsirekomenduos.

Tremties gyvenime tos sargybų ir darbo kuopos labai buvo pravartu: vyrai turėjo darbą, šiokį tokį atlyginimą, tai jų šeimos geriau galėjo gyventi ,o be to tie vyrai savo ištekliais yra gražiai parėmę mūsų tautos bendrus reikalus.

IŠEIVIJA SUSILAUKS GERŲ BENDRADARBIŲ

Lygiai nemaža aukų surinko ir mūsų visiems bendriems kultūros reikalams. Nekyla jokių abejonių, kad jie laikinai įsikūrę USA žemėje taip pat tuoj įsijungs į bendrą išeivijos gyvenimą ir čia įneš daug judrumo ir atsidėję rems mūsų tautos bendrus reikalus. Be ūkininkų profesijos, jų tarpe esama nemaža inžinierių, technikų ir kitų specialybių vyrų. O jų šeimų narių tarpe esama gydytojų, mokytojų ir kitų profesijų moterų ir vyrų.

Tuo požiūriu mūsų išeivijai bus gražus indėlis. O išeivijos spauda susilauks gausiai naujų skaitytojų, naujų bendradarbių. Tuo pačiu mūsų išeivijos kultūrinis gyvenimas dar stipresniu pulsu pajudės. Jie lygiai dar labiau sustiprins mūsų akciją už Lietuvos valstybės atstatymą. —V.

69 estai atplaukė žvejų laivu

WILMINGTON, N. C., rugs. 21 d. — Žvejų laivu atplaukė 69 estai. Liepos 23 dieną jie išplaukė iš Švedijos, o šiandien pasiekė J.V. pakraščius.

Muitinės pareigūnai pasitiko estų laivą jūroje, 10 mylių nuo krantų. Laive jie rado 31 vyrą, 25 moteris ir 13 vaikų. Visi sveiki ir pavalgę.

Estai atplaukė į uostą, jie sutiko dar vieną naktį praleisti savo laive. Estai bėga nuo komunistinio teroro, kuris dabar siaučia visuose Pabalčio kraštuose.

Rytų Vokietijoj siaučia teroras

BERLYNAS, rugs. 21 d. — Visoje rytų Voiketijoje siaučia nepaprastai didelis teroras, sako vakarų zoną pasiekusieji žmonės.

Demokratinių valstybių zoną pasiekė Gustaf Rothardt, Leipcigo pašto viršininkas. Jis tvirtina, kad visoje provincijoje eina dideli areštai.

Pačiame Berlyne iš valdžios įstaigų metamas kiekvienas komunistams neištikimas tarnautojas. Daugelis jų bando pasiekti vakarus.

Nutarė pažaboti britų lordus

LONDONAS, rugs. 21 d. — Britų parlamentas antru skaitymu priėmė įstatymo projektą, kuris gerokai pažaboja lordų galią.

Projektas reikalauja, kad lordai vienerių metų laikotarpyje tvirtintų priimtus įstatymų projektus, dabar jie gali vilkinti net dviejus metus. Konservatoriai pasiūlė atmesti šį projektą, bet balsavimo metu jie gavo tiktai 192 balsus, o lordų priešai gavo 319.

Lordų rūmai kartą jau atmetė panašų įstatymą. Jie gali ir šį kartą jį atmesti. Bet jei britų parlamentas trečią kartą pravestų šį projektą, tai tada lordai jau negalės jo atmesti.

Viesula Floridos pakraščiuose

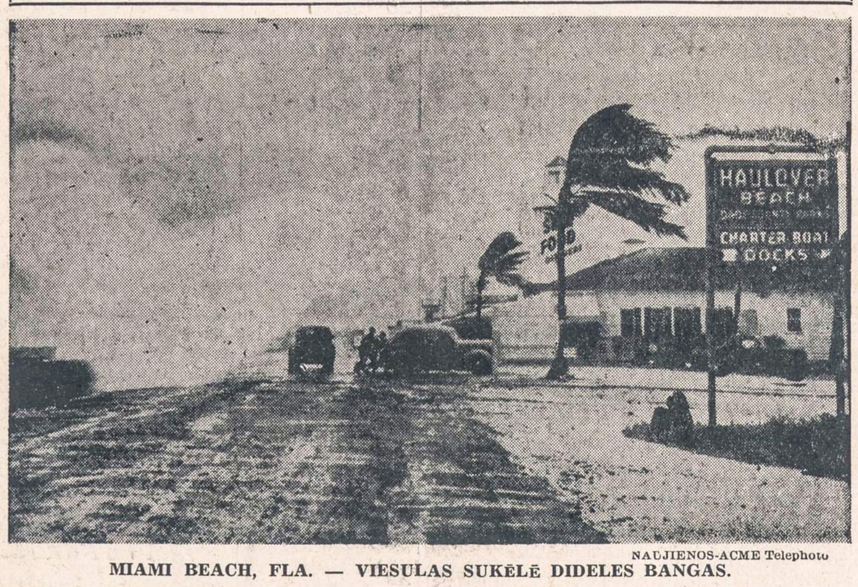

NAUJIENOS-ACME Telephoto
MIAMI BEACH, FLA. — VIESULAS SUKĖLĖ DIDELES BANGAS.

IRGUNISTAI PASIŽADĖJO KLAUSYTI IZRAELIO VALDŽIOS ĮSAKYMŲ

Sovietų agentūros reikalauja atšaukti visas okupacines armijas iš Vokietijos

JERUZALĖ, Palestina, rugs. 21 d. — Izraelio valdžia davė "Irgun Zvei Leumi" organizacijai 24 valandų ultimatumą.

Paskutiniai pranešimai sako, kad irgunistai priėmė ultimatumą ir pasižadėjo klausyti valdžios įsakymų.

Šiandien ryte irgunistų karo vadas Icak Avinoam protestavo prieš Izraelio valdžios ultimatumą. Jis pareiškė, kad irgunistų vadovybė jau seniai pradėjo pasitarimus su valdžios atstovais.

ATIDUOS VALDŽIAI VISUS GINKLUS

Irgunistai pasižadėjo atiduoti valdžiai visus ginklus, uždaryti visus savo organizacijos skyrius, sustabdyti veikimą, o savo narius sutiko įjungti į Izraelio kariuomenę.

Premjeras Ben Gurion pasirašė įstatymą, kuris draudžia bet kokį teroristinį veikimą.

Prie teroristinės organizacijos priklausą žmonės gali būti baudžiami iki 20 metų kalėjimo.

IRGUNISTAI VADINASI KITU VARDU

Pranešimai sako, kad irgunistai dabar vadinasi kitu vardu. Jie sudarė naują organizaciją, kuri pasivadino "Tėvynės Frontu". Šio fronto vadu yra Menachem Beigin, kuris turėjo didelės įtakos irgunistų tarpe.

Prieš tris savaites irgunistai pradėjo derybas su valdžios atstovais, tuo tarpu jie likvidavo savo centrus ir sugužėjo į kitą organizaciją.

Folke Bernadottės nužudymas privertė Izraelio valdžią imtis griežtų priemonių prieš visas teroristines organizacijas. Stern grupė uždaryta.

Siūlo atšaukti armijas iš Vokietijos

BERLYNAS, rugs. 21 d. — Sovietų armijos kontroliuojamas Berlyno dienraštis šiandien pareikalavo atšaukti visas okupacines armijas iš Vokietijos.

Laikraštis sako, kad rusai sutinka atšaukti savo armiją iš Rytų Vokietijos, bet jie nori, kad sąjungininkai atšauktų savo dalinius iš Berlyno ir kitų sričių.

Sovietų kontroliuojamas radijas vakare jau pakeitė reikalavimo toną. Jis sako, kad rusai sutiks atšaukti armijas. kai bus pasirašyta taikos sutartis.

PASIŪLYMAS YRA PROPAGANDISTINIS

Niekas neabejoja, kad šis sovietų valdžios pasiūlymas yra propagandistinis. Rusai atšauks savo armiją iš Vokietijos, kai komunistai bus pasiruošę grobti valdžią.

Dabar sovietų valdžia jau atgabeno Vokietijon gerai apmokytų maršalo Paulus ir gen. Seydlitz karininkų, kurie yra pasiruošę pulti demokratines Vokietijos įstaigas.

Manoma, kad rusai rengiasi juos siųsti Berlynan, nes sostinės apylinkėse yra daug rusams pasižadėjusių tarnauti buvusių nacių karininkų.

Padangėse sprogo naujas lėktuvas

TULARE, Cal., rugs. 21 d. — Vakar po pietų vietos padangėse sprogo naujas kariuomenės bombanešys. Trenksmas buvo nepaprastai didelis, žmonės jį girdėjo kelių mylių atstumoje.

Tai buvo pirmas moderniškas bombanešys, galėjęs skristi 500 mylių greičiu į valandą. Lėktuvas nukrito Alpaugh srityje, jame rasti dviejų lakūnų lavonai.

Karo vadovybė ir inžinieriai tyrinėja nelaimės priežastis.

—Dr. Werner Best, buvęs nacių ambasadorius ir geštapo vadas Danijoj, nuteistas kalėti 10 metų.

—Sekretorius Forrestal pagerbė 45 korespondentus ir fotografus ,karo metu žuvusius kovos lauke.

—Mrs. Christine J. Johnson, kuri pasakojo teismui, kad Alabamos gub. James Folsom yra josios vaiko tėvas, vakar ištekėjo už studento Morris Webb.

Vėliausios Žinios

—Floridos pakraščiuose viesulas nuskandino 30 įvairaus dydžio laivelių. Kūboje vakar nukentėjo 60 žmonių, salai padaryti nepaprastai dideli nuostoliai.

—Vakar Jungtinės Tautos išrinko kelis pareigūnus į įvairius komitetus, bet į juos nepateko nei vienas iškamšų valdžios atstovas.

—Sekretorius Marshall vakar pusantros valandos tarėsi su britų ir prancūzų užsienio ministeriais dėl Berlyno blokados ir santykių su Rusija. Pasakojama, kad sekretorius Marshall yra susirūpinęs tarptautinės organizacijos ateitimi, kad ji neiširtų dabartinės sesijos metu.

—Prezidentas Trumanas vakar atvažiavo į Salt Lake City. Jis patarė Utah gyventojams nebalsuoti už republikonus.

—Sovietų valdžia jau turi Vokietijoj 100,000 apmokytų ir ginkluotų vokiečių, kurie sutinka klausyti Maskvos įsakymų, todėl rusai ir siūlo atšaukti okupacines armijas, sako gerai informuoti Paryžiaus diplomatai.

— Folke Bernadottės lavonas išvežtas į Švediją, kur jis bus palaidotas greta karalių. Vakar Paryžiuje Bernadotte pagerbė užsienio atstovai. Britų atstovas Cadogan pasakė kalbą.

Stalinas vadina Tito imperialistu

MASKVA, Rusija, rugs. 21 d. —"Pravda" tvirtina, kad "maršalas" Tito prisidėjo prie imperialistinių valstybių ir terorizuoja politines jugoslavų partijas.

Kompartijos laikraštis sako, kad tiktai maža jugoslavų komunistų partijos dalis remia Tito politiką, bet jis naudoja valdžios aparatą komunistams persekioti.

"Pravdos" straipsnį pasirašė Rusijos kompartijos centro komitetas. Jis aiškina, kad Tito nesuprato Kominformo nutarimo ir nepadarė reikalingų išvadų. "Pravda" sako, kad jis turėjo prisipažinti prie klaidų ir grįžti į "komunistinių partijų šeimą".

Sako, kad gen. Arso Yovanovich buvo nužudytas, kai sugrįžo iš Rusijos, kur jis baigė dviejų metų karo akademijos kursus.

AUSTRALIETIS HERBERT V. EVATT IŠRINKTAS SESIJOS PIRMININKU

Demokratinių valstybių ministeriai tariasi dėl Berlyno blokados, santykių su Rusija

PARYŽIUS, rugs. 21 d. — Šiandien, 3:25 val. po pietų, prasidėjo Jungtinių Tautų rudens sesija. Didžiojoj posėdžių salėje buvo 3,000 atstovų, diplomatų ir svečių. Posėdį atidarė laikinasis pirmininkas, Argentinos delegacijos vadas. Jis nei vienu žodžiu nepaminėjo Rusijos, bet pasakė, kad pasauliui gresia naujas karas.

Vėliau susirinkusius pasveikino Prancūzijos prezidentas Vincent Auriol. Trumpoje kalboje jis išdėstė priežastis, kurios neleidžia atstatyti draugiškų santykių. Karas jau seniai pasibaigęs, bet iki šio meto dar nėra taikos sutarčių, derybos nepaprastai ilgai užsitęsia, prekyba neatstatyta, saugumo pasaulyje nėra.

Suvažiavusių atstovų nuotaika labai įtempta. Kiekvienas žino, kad šioje sesijoje demokratinės valstybės turės smarkiai susikirsti su komunistų valdoma Rusija. Vieni pranašauja, jog tai gali būti paskutinis Jungtinių Tautų posėdis.

Prieš posėdį Amerikos, britų, prancūzų ir kitų valstybių atstovai draugiškai sveikinosi, šnekučiavo, bet jie nesisveikino su Višinskio vadovaujama delegacija, kuri sėdėjo toje pačioje suolų eilėje. Su sovietų atstovais nepasikeista nei draugiškomis šypsenomis, kaip tai būdavo ankstybesnėse konferencijose.

Suvažiavusieji išrinko Herbert V. Evatt, Australijos užsienio ministerį, dabartinės sesijos pirmininku. Už jį buvo paduotas 31 balsas. Prieš jį balsavo 20, o 6 susilaikė. Argentiniečiai norėjo, kad Bramuglia būtų išrinktas prezidentu.

Vėliau sekretorius Marshall pasiūlė asamblėjai priimti Folke Bernadottės planą Palestinos taikai. Jis pareiškė, kad J. A. Valstybės pritaria planui, jis gali būti padėtas pasitarimų pagrindan. Marshall labai šiltai atsiliepė apie Bernadotte ir jo atliktą darbą.

6:00 val. pirmas posėdis baigėsi. J. V., britų ir prancūzų delegacijų vadai tuojau nuskubėjo į prancūzų užsienio ministeriją, kad galėtų aptarti Berlyno blokadą ir santykius su Rusija. Yra pagrindo manyti, kad ministeriai nutars blokados klausimą perkelti į Jungtines Tautas, iškels sovietų valdžios elgseną šiame klausime ir prašys tarptautinę organizaciją padėti šį klausimą išspręsti.

Pranešimai sako, kad britų užsienio ministeris šiandien vakare skris į Londoną ir tarsis su britų kabinetu dėl santykių su Rusija.

FLORIDOS PAKRAŠČIUS PLAKA 140 MYLIŲ SMARKUMO VĖJAS

Tiktai radijas pasiekia Key West sritį, nėra kitokių susisiekimo priemonių

MIAMI, Fla., rugs. 21 d. — 140 mylių greičio vėjas plaka visus Floridos pakraščius, uraganas artėja prie Miami miesto.

Laivyno pranešimas sako, kad susisiekimas nutrauktas su visa eile miestų ir salų. Su Key West negalima susisiekti.

Paskutinis pranešimas sako, kad visi instrumentai vėjo išdraskyti ir sugadinti.

BANGOS UŽLIEJO IŠTISAS SALAS

Jūroje siaučia nepaprastai didelės bangos, vietomis jos užlieja ištisas salas, didesnių salų pakraščius.

Susisiekimas jūra neįmanomas, pakraščių plentai užlieti, telegrafo ir telefono vielos nutrauktos. Jei ne radijas, tai negalėtum susisiekti su Key West laivyno baze.

Pakraščiuose ir salose jaučiamas smarkus vėjas, kuris laužo medžius, plėšo stogus ir griauna vasarnamius.

URAGANAS ARTĖJA PRIE MIAMI MIESTO

Šiandien ryte uraganas siautė pietinėje Floridos dalyje, bet dabar jis artėja prie Miami. Apskaičiuojama, kad apie pavakarę arba naktį jis pasieks Miami.

Gyventojai įspėti apie artėjantį pavojų. Šiandien ryte didesnės krautuvės apdangstė langus, o gyventojai paruošė slėpynes, kad galėtų pasislėpti nuo vėjo.

Silpnesnių namų savininkai smėlio maišais ramsto sienas, sąsparas.

PREKYBA SUSTOJO VISAME MIESTE

Prekyba ir pramonė sustojo visame mieste. Miesto gatves jau vakar pradėjo šluoti smarkus vėjas.

Dauguma gyventojų nekiša nosies į gatvę, nes niekas nežino, kada pradės ūžti uraganas.

Miesto savivaldybė nuėmė visas trafiko šviesas, kad vėjas jų neišvartytų. Teisybę pasakius, jos ir nėra reikalingos, gatvėse nesimato automobilių.

KŪBOJE PADARYTI DIDELI NUOSTOLIAI

Manoma, kad Kūboje uraganas padarė didelius nuostolius. Vakar jis plakė Kūbos salas, palietė pačią sostinę.

Bet koks susisiekimas su Kūba nutrauktas. Lėktuvai neskrenda, laivai neplaukia, o Kūbos radijo stotys nutilo. Yra pagrindo manyti, kad uraganas išlaužė radijo įrengimus ir nutraukė elektros laidus.

Paskutiniai pranešimai sako, kad vėjas nešasi 110 mylių greičiu, reiškia — truputį jau sulėtėjęs.

—Čekų policija areštavo Jaroslav Stodulka. Vidaus reikalų ministeris skelbia, kad Stodulka baigė Amerikos šnipinėjimo mokyklą ir atvyko žinių rinkti.

LIETUVIŲ RATELIAI

ISTORINĖ DRAMA - "AUŠROS SŪNŪS"

Bus vaidinama "Naujienų" parengime spalio 17 dieną. Art. Stasys Pilka rižisuoja.

4 veiksmų istorinę dramą "AUŠROS SŪNŪS", parašė Sofija Čiurlionienė-Kymantaitė. Sakau "istorinė" dėlto, kad ši scenos meno kūryba yra sava, sukurta iš gyvenimo faktų. Veikalas vaizduoja lietuvių knygnešių gyvenimą ir kovas dėl spaudos laisvės Lietuvoje.

Artisas Stasys Pilka, praeitą pavasarį vėl grįžęs į Chicagą, teikėsi pašvęsti savo laiką ir gabumus, apsiimdamas režisuoti ir pats vaidinti svarbiausią Rusteikos rolę. Jisai į darbą įtraukė gabiausius lietuvių scenos meno veteranus artistus.

Visi atsimename, kai prieš 20 metų art. Stasys Pilką Gudmano teatre vaidino šią dramą. Tada šis spektaklis padarė didelį įspūdį. Rusteikienės rolę tada, rodos, vaidino p-ia Marė Dundulienė. Dabar šią rolę vaidins p-ia J. Gulbinienė, o knygnešio Rusteikos rolę — pats Stasys Pilka. Rusteikų dukters Rožės rolę, vaidins p-ia Petronėlė Millerienė.

Vakarą—vaidinimą, rengia dienraštis "NAUJIENOS" spalio-Oct. 17 d., Sokolų Salėje, 2337 So. Kedzie Ave. Žmonės, išsiilgę scenos veikalų, turės progą matyti ne tik gerą dramą, bet ir gerą vaidinimą. —*Vincent Van Gundt.*

DR. GRINIUS RUGS. 26 DIENĄ PASAKYS ĮDOMIĄ KALBĄ

Rugsėjo 26 dieną Lietuvių Auditorijoj, kaip pirmą valandą po pietų, įvyksta Chicagos Lietuvių Tarybos sušaukta vietos organizacijų atstovų konferencija. Bet tikriau pasakius, tai bus ne kokia paprasta konferencija, o LIETUVOS SEIMAS. Čia pasakys kalbą Lietuvos buvusis prezidentas, vienintelis demokratišku būdu išrinktas, Dr. K. Grinius. Susirinkę apie 300 organizacijų atstovų svarstys Lietuvos dabartinį liudną likimą. Kiekvienas organizacijos atstovas skaitysis kaipo Lietuvos seimo narys, o atvykusieji svečiai bus patarėjai, veikėjai ir liudininkai šio viso svarbaus Lietuvos vadavimui darbo.

Mūsų trys "didieji" Amerikos Lietuvių Tarybos viršininkai, L. Šimutis, Dr. P. Grigaitis ir M. Vaidylą, išduos platų raportą, ką girdėjo, ką sužinojo šiomis dienomis būdami Washingtone ir kalbėdamies su mūsų šalies prez. H. Trumanu.

Baigus konferenciją, po pertraukos, įvyks įdomus ir linksmutis koncertas, kurios programos pildyme dalyvaus Keistučio Choras, vedamas Anelės Steponavičienės. Artistas Stasys Pilka yra pasižadėjęs ką tokio nepaprasto suvaidinti, bus dar solistų dainininkų, kurie maloniai palinksmins atvykusią publiką. Po programos bus linksmas pobūvis ir kiekvienas galės linksmai laiką praleisti ir prie geros muzikos pasišokti.

Taigi sekantį sekmadienį visi vykim į Lietuvių Auditoriją, nes ten bus praneštami svarbūs Lietuvos likimo klausimai. — K. L.

Nemalonios atostogos

CICERO. — Ponia H. Čižauskienė turi nesmagumų su hay fever — šienlige. Kai ateina tas sezonas, tai, kaip daugelis kitų, ji važiuoja kitur, ir tai gelbsti. Taigi ir šįmet ponia Čižauskienė išvažiavo į Wisconsin valstiją pas pažįstamus ūkinnikus.

Labai gerai jautėsi, bet nė iš šio, nė iš to įsimetė į nugarą skausmas ir turėjo kreiptis pas daktarą. Teko nutraukti atostogas ir važiuoti namo.

Ir dabar ji negali nė pasijudinti Gerai, kad turi gerą priežiūrą. Jos vyras Klemensas tai tikra slaugė. Reikia tikėtis, kad greitai tie nemalonumai praeis.

* * *

O štai kitas nemalonus prietikis. J. Valulis, 267 W. Washington blvd., Oak Park, jau buvo su žmona beišvažiuojas atostogų į Rhinelander, Wis. Turėjo pasisamdę gražią vietą ir tikėjos turėti gerą poilsį.

Staigiai p. Valulis susirgo ir gana sunkiai. Daktarai vienas ir kitas pripažino, kad liga opi, ir Valulis buvo išgabentas į ligoninę, kurioj sirgo smegenų uždegimu.

Stropi priežiūra ir geros ponios Valulitnės pastangos dėta, ligonis nugalėjo ligą, bet atostogos sugadintos, o prie to netoli tūkstantis dolerių išlaidų. Bet, anot ponios Valulienės, pinigas ne viskas, žmogaus gyvybė svarbesnė.

Pp. Valuliai yra S.L.A. ir Chicagos Lietuvių Draugijos nariai. Jie tačiau nereikalavo pašalpos, reiškia, sutaupė draugijoms po keletą desėtkų dolerių. Nedaug tokių yra. Varde draugijų reiškiu jam ir jo žmonai gilią užuojautą. — D.

Geležinkelių Paroda Užsidarys Spalio 3 d.

Pranešama, kad geležinkelių paroda Chicagoje užsidarys sekmadienį, spalių mėnesio 3 dieną.

Bridgeporto Halsted gatvės praplatinimo iškilmių progra sveikina Mayorą

(Iš dešinės į kairę) stovi: Aldermanas 11 Wardo John F. Wall; senatorius Richard F. Daley; pirmininkas Halsted gatvės iškilmių Joseph M. Mozeris; mayoras Martin F. Kennelly; representative William S. Finucane ir programo vedėjas William S. Margalus.

Halsted gatvės Bridgeporto praplatinimo proga iškilmės praėjo su dideliu pasisekimu. Tai įvyko trečiadienį, rugsėjo 15 dieną, 1948 m. Komitete, kuris rengė šias iškilmes ir daugiausia pasidarbavo buvo šie asmenys: Joseph M. Mozeris, G. Šukys, Spaitis ir kiti.

Širdingai Ačiu

Progress Furniture Company reiškia gilią padėką visiem savo draugam, prieteliam ir rėmėjam, kurie ir kurios taip skaitlingai atsilankė į Grand Opening Progress antros krautuvės, Brighton Parke, praeitą ketvirtadienį, 16-tą dieną rugsėjo. Širdingiausias ačiu lietuviškiem ir kitataučių laikraščiam už žineles, ačiu draugam už taip daug gėlių buketų. Labiausiai ačiu visiem kostumeriam. Tikrai daugiau ir daug daugiau pardavimų, dovanų ir publikos atsilankė, negu buvo tikėtas, taip vienoj, taip ir kitoj Progress krautuvėse.

Krautuvių vedėjai taria širdingiausią ačiu!

J. A. Krukas, S. J. Krukas,
Vedėjai.

Laisnių Plokštės Bus Iš Plieno

1949 metų automobilių laisnių plokštės Illinois valstijoj bus padirbtos iš plieno, o ne iš plastikinės medžiagos, kuri buvo vartojama laisniams karo metais ir iki šiol.

IŠ CICERO

Ponia Lukštienė, 1500 South 49th avenue, sunegalėjo ir pasidavė operacijai Šv. Marijos ligoninėje. Vyras Walteris labai susirūpinęs. Tačiau savaitė kita ir bus viskas OK. Jauni viską nugali. Ponia Lukštienė yra Chicagos Lietuvių Draugijos narė.

* * *

Ponia S. Shametienė jau baigia atostogas. Kitą mėnesį visai parvažiuos namo iki ateinančio pavasario.

Laukų gyvenimas daug geriau jai patinka, bet jeigu nebūtų spaudos, laikraščių, tai būtų nubodu. Ji skaito Naujienas ir pilnai patenkinta.

— D.

—Republikonų centro komitetas paskelbė, kad senatorius Vandenberg spalių 4 dieną pasakys kalbą, kurioje patars gyventojams balsuoti už Dewey-Warreną.

ANTANAS ŠIDLAUSKAS
gyv. 4909 W. 14 St., Cicero.

Mirė rugsėjo 20 d., 5 val. popiet, 1948 m., sulaukęs pusės amžiaus. Gimęs Tauragės apskr., Šilalės parap., Šilų k.

Amerikoj išgyveno 40 metų

Paliko nuliūdę: giminaičiai Pranciškus ir Antanina Zajauskai ir giminės ir daug draugų ir pažįstamų.

Kūnas pašarvotas Antano Petkaus kopl., 1410 S. 50th Ave., Cicero. Laidotuvės įvyks ketvirtad., rugsėjo 23 dieną, 8:30 val. ryto iš koplyčios į Šv. Antano parap. bažnyčią, o po gedulingų pamaldų bus nulydėtas į Šv. Kazimiero kapines.

Visi a. a. Antano Šidlausko giminės, draugai ir pažįstami nuoširdžiai kviečiami dalyvauti laidotuvėse ir suteikti jam paskutinį patarnavimą ir atsisveikinimą.

Nuliūdę lieka:
Giminės ir Draugai.

Laid. Direkt. A. Petkus, Tel. Townhall 2109.

PFC. JOHN A. BENJUN
(BENDŽUNAS)
U. S. Army
gyv. 3440 So. Wallace St.

Žuvo Prancūzijoj lapkričio 26 d., 1944 m., sulaukęs 33 metų amžiaus. Gimęs Chicagoje balandžio 23, 1911 m.

Paliko nuliūdę: sesuo Minnie Norweek ir jos sūnelis Thomas, teta Marijona ir jos vyras Jonas Stiklius, dėdė Jonas Mockus ir daug kitų giminių, draugų ir pažįstamų.

Kūnas pašarvotas Antano Petkaus koplyčioje, 6812 So. Western Av. Laidotuvės įvyks trečiad., rugsėjo 22 d., 9 val. ryto iš kopl. į Šv. Jurgio par. bažnyčią, o po gedulingų pamaldų bus nulydėtas į Šv. Kazimiero kapines.

Visi a. a. Pfc. John A. Bendžuno giminės, draugai ir pažįstami nuoširdžiai kviečiami dalyvauti laidotuvėse ir suteikti jam paskutinį patarnavimą ir atsisveikinimą.

Nuliūdę lieka:
Sesuo, Teta, Dėdė ir Gim.

Laid. Direkt. A. Petkus, Tel. GRovehill 6-0142.

KAZIMIERAS JUZAITIS
Gyveno 736 W. 61st St.

Mirė rugsėjo 19 d. 9:30 v. vakaro, 1948 m., sulaukęs senatvės. Gimęs Panevėžio apskrity, Naujamiesčio parap., Berčiunų kaime.

Paliko nuliūdę: sūnus kunigas Kazimieras Juzaitis, duktė Sophie Prusaitis, anūkas Kazimieras, anūkė Rita, 2 pusbroliai Jonas Juzaitis, jo žmona Ona ir Jonas Kurklanskas, jo žmona Kazimiera ir jų šeimynos, 2 pusseserės: Elzbieta Runelle, jos vyras Povilas, Agnieška Balčiunienė, jos vyras Juozapas ir jų šeimynos ir kitos giminės, draugai ir pažįstami.

Priklausė prie Teisybės Mylėtojų, Simano Daukanto drjų, Lietuvos Keist. P. Klubo.

Kūnas pašarvotas Mažeika ir Evans kopl., 3319 Lituanica Ave. Laidotuvės įvyks penktad., rugsėjo 24 d., 8:00 val. ryto iš kopl. į Šv. Jurgio parap. bažnžčią, o po gedulingų pamaldų bus nulydėtas į Šv. Kazimiero kapines.

Visi a. a. Kaz. Juzaitis giminės, draugai ir pažįstami nuoširdžiai kviečiami dalyvauti laidotuvėse ir suteikti jam paskutinį patarnavimą ir atsisveikinimą.

Nuliūdę lieka:
Sūnus, Duktė, Anūkas, Anūkė, Pusbroliai, Pusseserės ir Giminės.

Laid. Direktoriai Mažeika ir Evans. Tel. YArds 7-1138-39.

Pirkite iš Lietuviškos Paminklų Dirbtuvės

Dabar tinkamas laikas užsisakyti gražų paminklą arba koplyčią (Mausoleum) ant savo mylimo asmens kapo tiesiai iš mūsų paminklų dirbtuvės.

BITTIN IR KAMENSKY ekspertų darbas yra paremtas 45 metų patyrimu. Mūsų paminklų dirbtuvė yra atdara visuomet.

Paminklus pristatome į visas kapines arti ar toli.

Bittin and Kamensky Monument Works
3938 W. 111th St. — Tel. BEverly 8-0005

Pirkite iš Didžiausios Paminklų Dirbtuvės
CHICAGOJE

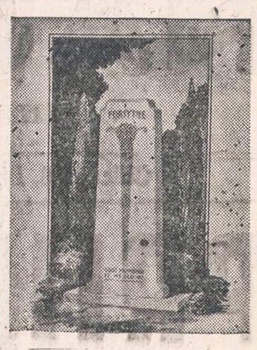

Jonas Savickas
BEVEL GRANITE CO.
(Not Inc.)
119th St. ir Kedzie Ave.
WHOLESALE IŠDIRBYSTĖ
Paminklus pristatome į visas kapines arti ar toli.
Telefonas: BE 8-3632

A. PETKUS
LAIDOTUVIŲ DIREKTORIUS
6812 So. Western Avenue
TELEFONAS GRovehill 6-0142.
★ ★ ★
1410 South 50th Avenue
TELEFONAS TOWN HALL 2109 **CICERO, ILLINOIS**
KOPLYČIOS VISOSE MIESTO DALYSE

LIUDĖSIO VALANDOJ
Šaukite
MAŽEIKA & EVANS
LAIDOTUVIŲ DIREKTORIAI
6845 So. Western Ave. PRospect 6-0099
3319 Lituanica Ave. YArds 7-1138-1139
Tiems kurie gyvena kitose miesto dalyse gausime koplyčią arčiau jūsų namų

John F. Eudeikis
LAIDOTUVIŲ DIREKTORIUS
SENIAUSIA IR DIDŽIAUSIA LAIDOJIMO ĮSTAIGA
AMBULANCE DIENĄ IR NAKTĮ
4605-07 So. Hermitage Ave.
Visi Tel. YArds 7-1741-1742
4330-34 So. California Ave.
Telefonas LAfayette 3-0727
DYKAI KOPLYČIOS VISOSE CHICAGOS DALYSE
Mūsų radio programai šeštadieniais 9:15 ryto, W. G. E. S. 1390 k.

NARIAI Chicagos Lietuvių Direktorių Asociacijos

AMBULANCE PATARNAVIMAS DIENĄ IR NAKTĮ
★
TURIME KOPLYČIAS VISOSE MIESTO DALYSE

J. LIULEVIČIUS
4348 SO. CALIFORNIA AVENUE Phone LAfayette 3-3572

P. J. RIDIKAS
3354 SO. HALSTED STREET 710 WEST 18th STREET
Telephone YArds 7-1419

I. J. ZOLP
1646 WEST 46th STREET Phone YArds 7-0781

LACHAWICZ IR SUNŲS
TEL.: VIrginia 7-6672 and 6673
2314 WEST 23rd PLACE 10756 SO. MICHIGAN AVE.

L. BUKAUSKAS
10821 SO. MICHIGAN AVENUE Phone PUllman 5-9661

ANTANAS M. PHILLIPS
3307 LITUANICA AVENUE Phone YArds 7-4908

PETRAS P. GURSKIS
659 WEST 18th STREET TEL.: SEeley 3-5711

GARSINKITĖS "NAUJIENOSE"

SUSIRINKIMAI

MARQUETTE PARK NAMŲ SAVININKŲ organizacijos mėn. susirinkimas įvyks ketvirtadienį, rugsėjo 23 d., 7:30 val. vakaro, Bažnytinėje salėje, 6820 So. Washtenaw Ave. Malonėkite visi nariai atsilankyti. Po susrinkimo bus alaus dykai nariams.

—Frank Bakutis, nut. rašt.

PRANEŠIMAS SLA 6-to APSKRIČIO DELEGATAMS. Kadangi ALT šaukia konferenciją rugsėjo 26 d., tokiu būdu SLA šešto Apskričio konferencija yra atidėta iki sekančio mėnesio pabaigos. Apie tai bus pranešta vėliau.

—M. Pauparas.
SLA 6 Apskr. Sekretorius.

URBA Gėlės Mylintiems Vestuvėms, Bankietams, Laidotuvėms, Papuošimams.
GĖLININKAS
4180 Archer Avenue
Pohne LA 3-5800 arba 5870

LOVEIKIS Siunčiam Gėles Telegramu į Visas Pasaulio Dalis
KVIETKININKAS
Gėlės Vestuvėms, Bankietams ir Pagrabams
3316 SO. HALSTED ST.
Tel. YArds 7-7308

GUŽAUSKŲ
BEVERLY HILLS GĖLINYČIA
Gražiausios gėlės dėl vestuvių, bankietų, laidotuvėms ir dėl kitų visokių papuošimų.
6901 SO. WENTWORTH AVE.
Telefonai: STewart 3-2454 ir HUdson 3-2224

CONRAD
FOTOGRAFAS
Studija įrengta pirmos rūšies su moderniškomis užlaidomis ir Hollywood'o šviesomis. DARBAS garantuotas.
414 W. 63rd ST.
Tel. EN. 4-5883-40

SPECIALUS PASIŪLYMAS NAUJŲ LIETUVIŠKŲ REKORDŲ

Anna Kaskas, Metropolitan Operos Kontralto

"Visur Tyla" ir "Lopšinė"— 10 colių	$1.00
"Poor Me" ir "Lord's Prayer"— 10 colių	$1.00
"Sapnai" — "Aguonėlės"	$1.00
"Kur Bakužė Samanota" ir "Mano Rožė"	
"Dukružėle" ir "Mergų Bėdos" — choras R. K. M.	
"Kur Bėga Šešupė" ir "Draugai į Kovą"	$1.00
"Karvelėli Mėlynasis" ir "Jūra"	$1
"Lietuviška Veselija", 1-ma ir 2-ra dalis—12 col.	$1.25
"Lietuviška Veselija", 3 ir 4 d.	$1.25
"Ulonai" r "Ar Aš Tau Sese Nesakiau"	75c
"Paukščių Polka" "Liudvinavo Polka"	75c
"Šaučių Polka" ir "Jievutės Polka"	75c
"Stoviu Prieš Tave", "Oi Mergele"	75c
"Gardus Alutis Polka" ir "Mariampolis"	75c
"Gieda Gaideliai", "Gražus Miško Būdas"	75c
"Pupų Dėdės Polka", "Anūkų Polka"	75c
"Pas Darželį Trys Mergelės" "Lietuviška Polka"	75c
"Plaukia Mano Laivelis", "Jaunoji Mergelė"	75c

Prisiunčiam į Kitus Miestus.
Supakavimas ir prisiuntimas

U. S.	$1.00
Į Kanadą	2.00

Norint užsakyti į kitus miestus prisiuskite Money Order, Rekordų nesiunčiam C. O. D.

Jos. F. Budrik, Inc.
3241 So. Halsted St.
CHICAGO 8, ILL.

Lietuvių Krautuvės leidėjai Lietuviškų Radio Programų iš WCFL (1000 kil.) Radio Stoties kas sekmadienio vakarą 5:30 P. M. Chicagos laiku.

"AUŠROS SŪNŪS"
4 VEIKSMŲ DRAMA
Rengia
"NAUJIENOS"
Spalio 17 d. 1948 m.
SOKOLŲ SALĖJE
2337 SO. KEDZIE AVE.

Skelbimai Naujienose duoda naudą dėlto, kad pačios Naujienos yra naudingos

Kanados Lietuvių Žinios

PIRMASIS TAUTOS ŠVENTĖS PAMINĖJIMAS WINNIPEGE

WINNIPEG, Man. — Jeigu mes turėtume galimybės vienu kartu pažvelgti į viso žemės rutulio žmonijos gyvenimą, mes pastebėtume didžiausią jausmų ir nuotaikų disharmoniją. Vieni skęsta prabangoje ir lėbauja prie turtingai apkrautų stalų, savo troškulį malšindami ir protus svaigindami geriausios rūšies žinomiausiais vynais, konjakais, šampanais ir kitais brangiais gėrimais ir savo jausmų pakilimą vainikuoja skaitlingų orkestrų muzikos šedevrų garsuose, kiti kalėjimuose, koncentracijos stovyklose miškuose ir tremtyje vargsta sunkią, daugeliu atvejų neužsitarnautą likimo dalią, ir veda sunkią kovą dėl savo fizinės egzistencijos. Vienur linksmai triukšmingos vestuvės, krikštynos, įvairiausi jubiliejai ir kitų priežasčių pokyliai, kitur skausmingos ir verkiančios laidotuvės, nelaimingųjų ligoninės ir nesėkmingos ar nelaimingos meilės, sudaro liūdną gyvenimo pusę.

Taigi gyvenimas ir yra ne kas kitas, kaip tik jausmų pynė. Visos šios žemės pasigailėjimo vertos žmonių išvaizdos, visą gyvenimą ir kovoja už tai, kad į savo gyvenimo jausmų pynę įpynus kuo daugiau gražesnių fizinių ir dvasinių jausmų.

Rugsėjo 5 d. Winnipego lietuvių kolonijos gyventojai turėjo progos ir įpynė į savo gyvenimą geroką pluoštą malonių jausmų. Tą dieną įvyko lietuvių tautos šventės minėjimas maždaug sekančia tvarka:

Kaip katalikiško krašto atstovai, 10 val. ryto susirenka į St. Paul College koplyčią, kur tremtinių bičiulis Rev. C. E. McGuire atlaiko pamaldas ir pasako momentui pritaikytą anglų ir vokiečių kalbomis pamokslą.

8 val. vak. kolonijos nariams užpildant gan erdvią lietuvių klubo salę, suskamba Kanados himno melodija, paminėjimo dalyviai stoja ir susikaupia savo gimtinės, mielos tėvynės ir brangios Lietuvos mintimis.

K.L.T. Winnipego skyriaus pirmininkas M. Januška skelbia lietuvių tautos šventės paminėjimo pradžią primindamas susirinkusiems, kad mes čia, demokratiniame krašte neikeno nevaržomi ir netrukdomi galime laisvai minėti mūsų tautos šventę, tuo tarpu mūsų tėvynėje Lietuvoje šios šventės paminėjimai galės būti atlikti tik miškų gilumose, kad nepastebėtų žiauri okupanto akis. Jis pakviečia garbės prezidiumą ir prelegentą paminėjimo reikšmei nušviesti, kuris dėl suprantamų priežasčių, prašė pavardės neskelbti. Prelegentas temoje: "Vytautas Didysis ir Lietuvių Tautos Šventė," paminėjimo dalyvius mintimis perkelia į garbingą Lietuvos istorinę praeitį ir jos didįjį valdovą Vytautą Didįjį, savo genialumu išplėtusi Lietuvos valstybės ribas nuo gintarinių Baltijos krantų iki Juodosios jūros ir gražiųjų Krymo apylinkių. Savo turiningą paskaitą prelegentas baigia pareiškimu... lenkiam galvas prieš kritusius už mūsų tėvynės laisvę. Jūs žuvot, bet jūsų darbai nežus niekada, istorija minės jus visais amžiais ir iš jūsų semsis kartų kartos stiprybės.

O dar tebekovojantiems partizanų gretose šaukiame dar ištvermės, susikaupimo, nors prieš nepalyginamai didesnį priešą, dar diena kita, ir mes jūsų gretas padidinsime ir pergalė bus mūsų. Sprendimo valanda artėja ir laimėjimas matomas tikras. Pro audras, pro rūkų ir debesų uždangas, mes jau matom kartu su visom rytų teroro Europoj prispaustom tautom, mūsų tautos laisvės ryto artėjančius spindulius ir nepriklausomybę.

Po paskaitos, savo sveikinimuose latvių atstovas, lenkų atstovas, kanadiečių atstovas C. G. McGuire ir senųjų Kanados lietuvių atstovas P. Liaukevičius linkėjo vienybės, ištvermės ir pagalbos lietuvių tautai jos kankinio kelyje už laisvę.

Po oficialiosios paminėjimo dalies, paminėjimo dalyviai supažindinami su dabartinių Lietuvos partizanų heroizmu ir geležine valia bei neturinčia pavyzdžio ištverme kovoje su Lietuvos laisvę, patiekiant S. Lauciaus scenovaizdį "Paslaptingoje zonoje."

Vaidinimą išpildė: Gervydas, partizanų vadas — A. Virbūnas; Aldona, jo sesuo — J. Klimaitė; Petras, partizanas — J. Vidžiūnas; Povilas, partizanas — Kulbis; Jonas Žvagulis, milic. virš. — J. Juknevičius; Simas Kvarka, agitatorius, šnipas — B. Pakenas; bobulė, benamė senutė — J. Šarkaitė. Režisūra J. Šarkaitės, dekoracijos — J. Jonikio.

Turint omenyje, kad šio vaidinimo aktoriai neturėjo bent pakenčiamų sąlygų repeticijoms, po ilgo ir sunkaus neįprasto kasdieninio darbo būdami pavargę ir gyvendami kelių mylių atstume vieni nuo kitų, savo pareigas, tiek kaip lietuviai, tiek kaip šio scenovaizdžio aktoriai atliko tikrai su partizanišku užsidegimu ir valia.

Savo roles visi atliko be priekaištų, o bobulė — J. Šarkaitė ir agitatorius, šnipas — B. Pakenas savo rolėse atrodė nepakeičiami.

—Štai mūsų kapinėse šalia devynioliktų metų Nepriklausomybės Kovų didvyrių kuklių paminklėlių, 1941 metų birželio mėn. partizanų medinių kryžių, vėl išdygs nauji kapai. Nelaimėse ir varguose turim būti dar kietesni ir atsparesni. Niekada mūsų krašto neglostė ypatinga malonė ar džiaugsmas. Bet žmonės vis tiek atkakliai kovojo ir kantriai kentėjo, kad jiems ir būsiančioms kartoms būtų geriau. Mes jaučiame, kad čia tik prieaušris, kad dėl visiško savo laisvės atstatymo mes daug dar turėsime aukų ir vargo. Jau nuo seno mes gerai matom, kad gyvenimas pašykštėjo mums savo malonės ir palaimos. Mūsų kraštas ne veltui nužymėtas vien tik kryžiais ir r ū p i n t o j ė l i a i s. Kiekvienas džiaugsmas, kiekvienas šviesesnis momentas labai brangiai mūsų apmokamas. Bet argi turime dėl to susmukti savo dvasioje ir nieko neveikti. Priešingai su Jobo kantrumu ir su Samsono atkaklumu turime grumtis su savo likimu. Tikėkim, bandymų metas baigsis ir mes vėl gyvensim. Šiandieną pasaulyje piktosios jėgos daugiau, negu bet kada šėtoniškai kvatoja ir prukščia. Jos budeliškai stampuoja ne tik atskirą žmogų, bet visą žmoniją. Jos šėlsta ir dūksta visoj žemėj, kuri, rodos, pikčiausiu prakeikimo ir sunaikinimo nuodų prisisunkusi. Nei Babelio bokštas, nei Egipto piramidės, nei Cezario legionai, nei pagaliau ultra modernūs gelžbetono pastatai nieko neišgelbėjo, kas buvo pasmerkta išnykti. Tikėkime ir piktųjų jėgų sunaikinimu, nors dabar pragaras ir daro savo, o dangus tyli.

Meninėje dalyje vyrauja tautiniai šokiai išpildomi žinomosios tautinių šokių šokėjų grupės, tai St. Banifaco Sanatorijos lietuvybės avangardo atstovės: D. Jonikaitė, Dz. Klevinaitė, Ar. Klevinaitė, B. Navickaitė, G. Ramanauskaitė, A. Salasavičiūtė, M. Šeštakauskaitė, J. Vanagaitė ir O. Klibingaitis. Jos visos jaunos, gražios, linksmos ir tebedūkstančios, kaip neišsivaikščiojęs alus. Turėjau progos dalyvauti repeticijose ir tikrai stebėjausi jų besąlyginiu pasišventimu tautos reikalams. Po sunkaus varginančio darbo ir karštų vasaros dienų, termometrui prašokant 90 laipsnių karščio, kada žmogus nuo didelio karščio nedirbdamas suvargsti, jos repetuoja, jos šoka, nors jų kad ir ploni rūbai kiaurai permirkę prakaitu. Ir taip kiekvieną dieną be pertraukos poilsiui. Jos besąlyginiai klauso savo vadovės Al. Klimaitės nurodymų, kuri visa siela atsidėjusi mėgina išlyginti visus kampus, žingsnius, judėsius ir net žvilgsnius, kad tik šokis būtų ne vien tautiškas, bet ir meniškas. Užtenka stebėti vadovės veidą, kad žinotum kaip išpildomas šokamasis šokis. Bet užtai kada šokėjos pasirodė scenoje ir sušoko šiuo kart visiškai naujus, winnipegiečiams dar nematytus tautinius šokius: "Sukčių," "Jonkelį" ir "Lenciūgėlį," publika tapo visiškai pavergta ir plojo iki delnų įskaudimo, kad galėtų iššaukti pakartojimą, ko, deja, šokėjos dėl jėgų išsisėmimo nebegalėjo patenkinti.

J. Jonikis deklamuoja Maironio eilėraštį "Mylėk, lietuvi, tą brangią žemę...", jautriais ir prasmingais žodžiais užgaudamas klausytojų tautinius jausmus, o Dzeja Klevinaitė pienu paskambina vieną iš gražiausių, plačiai publikos pamiltų Schuberto kūrinių, jo nebaigtąją simfoniją "Tyliai skrenda mano daina," tuo švelniai apšlifuodama paminėjimo dalyvių sužadintus tautinius ir meninius jausmus ir nukeldama klausytojus į dainos žodžius: — "Mano sieloj šiandien šventė, skambink, sese, dar daugiau..."

Paminėjimas baigtas Lietuvos himnu. **Jurgis Januška**

Generolas J. N. Chaudhury, Indijos pirmos šarvuotos divizijos vadas, priima Ryderabado pasidavimą iš gen. Syed A. Eledroos. Hyderabado kunigaikštystė po penkių dienų pasipriešinimo priversta buvo pasiduoti.

Teisiama Mergaitė Kaltinama Tėvo Užmušimu

Du Page kauntės teisme nagrinėjama byla, iškelta 16 metų mergaitei Frances Korbelik. Ji yra kaltinama tuo, kad sausio 10 dieną užmušė savo tėvą William Korbeliką.

PAIEŠKOJIMAI

Paieškau Antano Saimininko, kilusio iš Paduščio kaimo, Antalieptės valsčiaus, Zarasų apskrit. Gyvenęs ir dar gyvena Niagara Falls, N. Y. Turiu labai svarbų reikalą. Antaną Saimininką, ar kas jį pažįstate, prašau atsiliepti. Būsiu dėkingas su atlyginimu.

X. Shaikus,
1508 N. Leavitt St.,
Chicago, Ill.

12 Užmuštų, 5 Sužeisti Trafiko Nelaimėje

Praėjusį pirmadienį popiet lengvas trokas vežė grupę darbininkų dirbusių svogūnų lauke. Netoli LaPorte, Indiana, šitas trokas susidaužė su sunkiuoju troku, kuris vežė automobilius.

Nelaimės vietoje buvo užmušti pirmojo troko aštuoni darbininkai. Vėliau ligoninėje mirė keturi sunkiai sužeisti. Taigi žuvo 12 žmonių. Gi penki guli ligoninėje sužeisti.

Automobilių troko vairuotojas važiavo vienas.

SKAITYKIT IR KITUS RAGINKIT SKAITYTI "NAUJIENAS"

Pietų jūrose siaučia uraganas

MIAMI, Fla., rugs. 20 d. — Pietų Floridos gyventojai įspėti apie artėjantį uraganą, kuris staigiai pradėjo siautėti pietų jūrose.

Patirta, kad vėjas nešasi 100 mylių į valandą, kenkdamas mažesniems ir silpnesniems laivams.

Britų laivas "Lochmonar" šaukiasi pagalbos. Laive yra 67 vyrų įgula ir 6 keleiviai. Kapitonas per radijo šaukėsi pagalbos. Laivas buvo užtrenktas ant mažos Cayman salos, į luobą pradėjo veržtis vanduo.

Profesoriui Teko Rezignuoti

Prof. Jaroslav J. Zmrhal daugiausia pasidarbavo suorganizavimui Amerikos Slavų Konkreso. Ten betgi įsibriovė komunistai ir Zmrhal, protestuodamas, rezignavo iš kongreso viceprezidento vietos.

Brangiausia Šaknis

Ginseng šaknys turi reputaciją kaipo švelnus sudrutinąs vaistas nuo nusilpnėjusių nervų, nuo silpno skilvio ir taipogi geras nuo dusulio. Yra sakoma, geras ir dėl akmenėlių varymo. Kiniečiai ir Korejiečiai turtuoliai ir vargdieniai šitas šaknis vartoja per šimtmečius kaipo kokį stebuklingą vaistą arba apsauga nuo visokių ligų ir jaunystės palaikymo. Ginseng šaknų nereikia nei kept, nei virti jos lengva sukramtyti ir nuryti kaip saldainį; jos nėra priklios nei karčios. Kaina: svaras $20.00, pusė svaro $10.00, kvoteris svaro $5.00, šitos šaknys niekad nebuvo pigios dėlto, kad jas sunku užauginti. Užsakymus prisiunčiam į namus.

ALEXANDER'S CO.
414 W. Broadway
So. Boston 27, Mass.

Seniausia Lietuvių Jewelry Krautuvė

JOHN A. KASS, Sav.

Deimantai, laikrodėliai, auksiniai žiedai ir kitokios rūšies jewelry daiktai parsiduoda už prieinamas kainas.
Laikrodėlių garantuotas taisymas.
Mūsų krautuvėje yra lietuvis akių gydytojas. Turi didelį patyrimą egzaminavimo akių ir akinių pritaikymoo.

DR. M. KASS, Optometrist
4102 Archer Ave. ir Mozart St.
Tel. LAfayette 3—8617

Nori sužinoti kiek laiko?

Mūsų laiko sužinojimo patarnavimo yra NAUJAS numeris

CA thedral 8-8000

Laiko sužinojimas šiandien, tikras iki sekundės, tik pašaukite Illinois Ball's naują "dviejų raidžių" numerį dėl sužinojimo laiko: "CA thedral 8—8000." Pasukite (dial) "CA8 8000." Arba šaukite telefonu be dial, klauskite operatorkos "Cathedral eight, eight thousand."

Atsiminkite, kad visi kiti telefonai Chicagoje, Evanston ir Winnetka turi naujus numerius. Raskite juos naujoje rugsėjo 18 dienos telefonų knygoje prieš telefonavimą

ILLINOIS BELL TELEPHONE COMPANY

HELP REG'D. KANADOJE

VALDŽIOJ REGISTRUOTA EKSPEDICINĖ BENDROVĖ, HELP

Priima maisto siuntinių užsakymus į visas Vokietijos ir Austrijos zonas, išskiriant U. S. S. R., taipgi į Francūziją, Italiją, Olandiją, Daniją ir Angliją.

SIUNTINYS Nr. 1
Tik $10.00
Su įpakavimu 20 sv.

5 svarai kiaulinių TAUKŲ
2 svarai KAVOS (pupelių)
5 svarai CUKRAUS
2 svarai MĖSOS
1 svaras GRIETINĖS
1 svaras RYŽIŲ
1 svaras KAKAVOS

SIUNTINYS Nr. 2
Tik $6.00
Su įpakavimu 10 sv.

4 svarai kiaulinių TAUKŲ
1 svaras KAVOS (pupelių)
1 svaras valg. ALYVOS
1 svaras CUKRAUS
1 svaras KAKAVOS

SIUNTINYS Nr. 3
Tik $6.00
Su įpakavimu 10 sv.

7 svarai kiaul. TAUKŲ
1 svaras valg. ALYVOS

Visi produktai aukščiausios rūšies ir švieži. Šios rūšies siuntinius už taip žemas kainas tik iš Kanados tegalima išsiųsti.

HELP Patarnauja Kanados ir J. A. Valstijų žmonėms. Siuntiniai siunčiami greičiausiu Kanados pašto laivininkystės keliu.

HELP pilnai garantuoja už siuntinio pristatymą adresatui; kiekvienu atveju persiunčia Tamstai gavėjo pakvituotą orderį.

SIŲSKITE LAIŠKĄ SU UŽSAKYMU ŠIENDIEN:

(Pageidaujama, kad pavardės ir antrašai būtų parašyti aiškiai, drukuotom raidėm. Už klaidingai paduotus antrašus HELP neatsakys.)

HELP Reg'd. P. O. Box 777 Place D'Armes,
MONTREAL 1, QUE., CANADA.

MUTUAL FEDERAL SAVINGS REKORDAS...

- Įsteigta Chicagoje 1905 metais.
- Nuo 1905 metų ši bendrovė pergyveno karus, ekonomines depresijas, panikas ir krizes ir savo taupytojams išmokėjo kiekvieną sutaupytą dolerį.
- Dividendus išmokėjo visada be pertrauko.
- Kiekvieno taupytojo sąskaita apdrausta iki $5,000.00 per Federal Savings and Loan Insurance Corporation nuo 1935 metų.

Planingas Taupymas Moka Gerus Dividendus. Pradėk Taupyti Šiandien.

Mutual Federal Savings

Chartered and Supervised by the United States Government.

2202 W. Cermak Rd. Chicago 8, Illinois
PHONE: VIrginia 7-7747.
JOHN J. KAZANAUSKAS, Pres.

Atviros Kojų Žaizdos Gali Būti Išgydytos

Kam kentėti ir nemiegoti per naktis, jei jus galite to išvengti. Pabandykit BOROCYL OINTMENT. Jos pagelbėjo daugeliui žmonių. BOROCYL OINTMENT pašalina skausmus, niežėjimą, deginimą ir pagelbsti gijimui. Taipgi vartojamos nuo eczema nudegimų ir kitų odos ligų. Kaina $1.50. Siųskit Money Orderį arba nuvykite į:

BOROCYL CO., 1241 NO. ASHLAND AVE. CHICAGO 22, ILLINOIS.

EKSTRA! EKSTRA! EKSTRA!

Žinia jau pasklido. Visi jau kalba apie tai. Tai didžausias dalykas automobilių pasaulyje. The 1949 Kaiser-Frazer jau išleistas. Atvykite ir pamatykite puikiausį automobilį. Automobilis šio šimtmečio. Nepraleiskite progos jo nematę. Atlankykite COOK COUNTY DISTRIBUTORS šiandien ir pamatykite rytojaus automobilį—šiandien. Mažo karo ekonomija su didelio karo patogumais ir veikimu.

Jūs galite padaryti geriausį pirkinį pas

COOK COUNTY DISTRIBUTORS

1340 West 63rd St., prie Loomis Blvd.
CHICAGOS DIDŽIAUSI AUTOMOBILIŲ DISTRIBUTORIAI.

Geriausi nauji ir vartoti karai visoje šalyje čia yra jūsų pasidžiaugimui tokiomis kainomis, kad jūs nusistebėsite. The COOK COUNTY DISTRIBUTORS garantuoja, kad sutaupys jums pinigų.

Mes esame virš 30 metų biznyje.

Mūsų įstaiga atdara kasdien iki 9 val. vak. Sekmadieniais visą dieną.

COOK COUNTY DISTRIBUTORS

1340 W. 63rd STREET
ALL PHONES: WAlbrook 5—3700.

Jos.F.Budrik

INCORPORATED
3241 So. Halsted St.
Tel.: CA lumet 5—7237

LIETUVIAMS GERIAUSIA VIETA pirkti visokius NAMAMS RAKANDUS: Pečių, Skalbiamą Mašiną, Šaldytuvą, Dulkių Valytojus, Karpetus, Lempas, Pianą, Radijos ir Television Setą—žodžiu sakant, visko kas tik reikalinga namams.

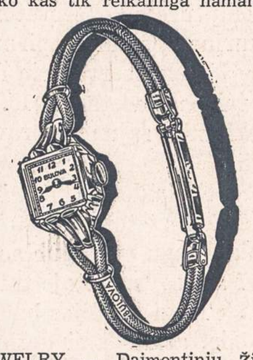

JEWELRY — Daimontinių Žiedų, Rašomų Mašinėlių, Rašomų Plunksnų, Silverware, Rekordų ir tt

Lietuvis patyręs Laikrodininkas gerai pataiso visokius Laikrodėlius.

Krautuvė atdara pirmadienio ir ketvirtadienio vakarais. sekmadieniais uždaryta.

Lietuviškas Budriko Gyvas Programas 15 muzikantų iš WCFL —1000 kil. 50,000 W Radio Stoties kiekvieną Sekmadienio vakarą—5:30.

NAUJIENOS

THE LITHUANIAN DAILY NEWS

Published Daily Except Sunday by The Lithuanian News Pub. Co., Inc.

1739 South Halsted Street, Chicago 8, Ill. Phone CAnal 6 - 8500

Entered as second-class matter March 7, 1914 at the Post Office at Chicago, Ill., under the Act of March 3, 1879.

Subscription Rates:
$7.00 per year in Canada
$7.00 per year outside of Chicago
$9.00 per year in Chicago
4c. per copy.

Užsakymo kaina:
Chicagoje—paštu:

Metams	$9.00
Pusei metų	4.50
Trims mėnesiams	2.25
Vienam mėnesiui	.90

Chicagoje per išsiuntinėtojus:

Viena kopija	4c
Savaitei	.25
Mėnesiui	.90

Jungtinėse Valstybėse, ne Chicagoj:

Metams	$7.00
Pusei metų	3.50
Trims mėnesiams	2.00

Užsieniuose:

Metams	$10.00
Pusei metų	5.50
Trims mėnesiams	3.00

Naujienos eina kasdien išskiriant sekmadienius, Leidžia Naujienų Bendrovė, 1739 So. Halsted Street, Chicago 8, Ill. Telefonas Canal 8500.

Pinigus reikia siųsti pašto Money Orderiu kartu su užsakymu.

Sovietų Pasiūlymas

Dėl sovietų valdžios užsispyrimo Vakarų demokratijos negalėjo susitarti su ja Berlyno klausimu. Dabar, kai Paryžiuje susirinko Jungtinių Tautų seimas ir trys vakarinės valstybės rengiasi paduoti skundą prieš rusus, tai jie iškėlė reikalavimą, kad būtų ištrauktos visos okupacinės kariuomenės iš Vokietijos. Diena anksčiau sovietų valdžia pasiūlė Jungtinėms Valstybėms evakuoti savo ginkluotas jėgas iš pietinės Korėjos, tuo pačiu laiku pareikšdama, kad iš šiaurinės Korėjos sovietų armija išeis iki sausio 1-os dienos, nepaisant ar amerikiečiai pasitrauks iš savo zonos, ar ne.

Kiekvienam aišku, kad tai propagandos manievras. Šiaurinėje Korėjoje yra įsteigta komunistų valdžia, kuri suorganizavo didelę kariuomenę ir apginklavo ją gautais iš Rusijos valdžios ginklais. Jeigu amerikiečiai išeitų iš pietinės Korėjos, tai komunistų kariuomenė į ją įsiveržtų ir, neilgai trukus, visas kraštas būtų bolševikų rankose.

Panašiai yra ir Vokietijoje. Sovietų zonoje yra komunistų valdžia ir draugingų Maskvai generolų vadovaujama vokiečių kariuomenė, tuo tarpu kai vakarinėje Vokietijoje vokiečiai yra nuginkluoti. Amerikiečiams, britams ir francūzams ištraukus savo kareivius iš vakarinių zonų, Vokietijoje paliktų tiktai ginkluotos komunistų ir palankių sovietams vokiečių jėgos. Tokiose aplinkybėse Maskvos draugams būtų nesunku ne tiktai paimti Berlyną, bet ir numaršuoti iki Francūzijos sienos.

Vakarų sąjungininkai su tuo pasiūlymu, žinoma, nesutiks. O Maskva rėks, kad Jungtinės Valstybės nenori duoti "laisvės" Vokietijai. Šita tema sovietų delegatai Jungtinių Tautų suvažiavime sakys ilgas kalbas, stengdamiesi įtikinti vokiečius, kad tik rusai esą tikri Vokietijos prieteliai.

Sovietų "prieteliškumas" tačiau pasireiškė tuo, kad per trejus su viršum metus po karo buvo grobiamas vokiečių maistas ir kitoks turtas, buvo gabenami į Sovietų Sąjungą žmonės dirbti rusų pramonėse, buvo panaikinta žodžio, spaudos ir organizacijų laisvė ir užkarta gyventojams komunistinės mažumos diktatūra. Tad vargiai šita bolševikų demagogija apgaus Vokietijos gyventojus. Tegu jie sau plepa ką jie nori.

Pabaigti Vokietijos okupaciją bus galima tada, kada bus išspręstas taikos su Vokietija klausimas ir nustatytos Vokietijos sienos. Maskva nenorėjo iki šiol apie tai nė kalbėti. Ji yra daugiausia kalta, kad Vokietijos teritorijoje dar tebestovi svetimos armijos.

Tačiau ir Vakarų demokratijos iki šiol nėra beveik nieko nepadariusios paruošti Vokietijos taikai. Jos vis laukė "susitarimo" su Stalinu. Vokiečiai nežino, ko jie gali tikėtis iš Vakarų. Jau laikas jiems tai aiškiai pasakyti.

Švedijos Rinkimai

Švedijos parlamento rinkimuose prakišo daugiau ar mažiau mandatų visos partijos, išimant vieną tiktai centro partiją (liberalus). Proporcingai skaudžiausių nuostolių turėjo konservatoriai, išrinkę 22 atstovu, vietoje 39, kuriuos jie turėjo pirmesniame seime.

Po konservatorių didžiausią smūgį gavo komunistai, prakišę 6 vietas iš 15. Su mažesniais nuostoliais išėjo ūkininkų sąjunga, pravedusi 30 atstovų, vietoje buvusių 35.

Socialdemokratai irgi neteko 3 mandatų ir dabar turės 112 atstovų iš 230 visų seimo narių. O liberalai daugiau negu padvigubino savo atstovų skaičių, išrinkdami 57 atstovus, vietoje turėtų 26.

Taigi Švedijos balsuotojai pasuko labiau į "vidurio" kelią, atmesdami dešiniuosius ir kairiuosius. Mažas socialdemokratų nuostolis šitą kryptį patvirtina.

Tikrumoje socialdemokratai savo poziciją atlaikė. Reikia turėti galvoje, kad šiuose rinkimuose prieš juos buvo sudarytas **trijų partijų blokas:** liberalų, ūkininkų ir konservatorių; o komunistai, kaip visados, puolė socialdemokratus pikčiau, negu kitas partijas. Jeigu socialdemokratų partija, turėdama prieš save tiek priešų, pralaimėjo tiktai trejetą vietų, tai aišku, kad ji nėra pražudžiusi balsuotojų pasitikėjimo. Valdžia bus jos rankose ir toliau. O Maskvos "penktoji kolona" smarkiai nusmuko.

APŽVALGA

FERENC NAGY TURKIJOJE

Buv. Vengrijos premjeras Ferenc Nagy, kuris pernai pabėgo iš savo krašto, kai komunistai nuvertė jo valdžią, dabar lankosi Turkijoje. Jisai gyveno iki šiol Washingtone. Čia jisai kartu su kitų Rusijos pavergtų centralinės ir piet-rytinės Europos tautų atstovais įkūrė ūkininkų partijų tarptautinę sąjungą.

Į Turkiją Nagy nuvyko, matyt, pasimatyti su pabėgusiais iš sovietų kraštų demokratinių partijų vadais ir pasitarti su jais dėl kovos prieš bolševizmą. Bet Turkijos valdžiai jo veikimas tenai nepatiko. Iš Istanbulo (Konstantinopolio) praneša, kad turkų valdžia išleido aštrų komunikatą spaudai, kaltindama Vengrijos ex-premjerą piktnaudojant Turkijos svetingumą ir įsakydama policijai tuojau sustabdyti politinę tremtinių veiklą.

Tai bus, veikiausia, sovietų pasiuntinybės protesto rezultatas. Turkija bijo su bolševikais pyktis, nors ji jų ir nemėgsta.

MILIONIERĖ KOMUNISTĖ

Atstovų buto ne-amerikinės veiklos tyrinėjimo komitetas pašaukė p-ią Louise Bransten Berman ir klausinėjo ją apie jos santykius su Amerikos komunistų judėjimu ir sovietų agentais, kurie vogė slaptus Amerikos valdžios dokumentus.

Į daugumą klausimų Bermanienė neatsakė, pasiremdama tuo, kad jos atsakymai galį ją inkriminuoti.

Jos pirmesnis vyras Bruce Minton buvo komunistų žurnalo "The Masses" leidėjas.

Ji yra labai turtinga moteris. Paveldėjusi iš savo tėvų didelį turtą, ji per penkioliką metų šelpė stambiomis sumomis komunistų spaudą ir organizacijas. Kongreso komitetui ji pasigyrė nemėčiusi pinigų bereikalingiems dalykams ir pareiškė:

"Aš tikiu į vieną pasaulį ir sutinku su Franklinu D. Rooseveltu, kad pasaulio taika turi būti pagrįsta bendradarbiavimu tarp Jungtinių Valstybių, Sovietų Sąjungos ir Jungtinių Tautų."

Ji vadina "bendradarbiavimu" tokią politiką, kurioje Amerika duoda Stalinui ko tik jisai pareikalauja, o Stalinas nuolatos laužo savo prižadus ir grobia svetimas teritorijas.

Yra Amerikoje žmonių, kurie turi daugiau pinigų, negu proto.

NACIAI NORĖJO TAIKOS SU BRITANIJA

Stambus nacių šulas Hermann Goering, kurį Niurembergo teismas pasmerkė mirčiai, papasakojo vienam Amerikos laikraštininkui, kaip jisai stengęsis prikalbinti britus taikytis su Vokietija. Jo tarpininkas buvęs švedų aristokratas, baronas Kurt Bonde.

Dar prieš prasidedant karui, 1939 metais, baronas Bonde tarėsi su Goeringu apie sąlygas, kuriomis galėtų būti užtikrinta taika tarp Vokietijos ir britų. Švedų baronas gavo progą pasimatyti su Britanijos užsienio reikalų ministeriu, lordu Halifax'u, tų metų gruodžio mėnesį. Bonde perdavė jam taikos sąlygas, kurios buvo tokios:

"1. Lenkų valstybės atsteigimas.

"2. Laisvė čekams.

"Stambi paskola ašies valstybėms."

Britų užsienių reikalų ministeris pasakė švedui, kad sąlygos priimtinos, ir jisai jas dar sušvelnino Vokietijos naudai. Lordas Halifax jas suformulavo taip:

"Kokia nors lenkų valstybė. Tam tikra laisvė čekams."

O kai dėl paskolos Vokietijai ir jos talkininkams, tai ją būsią galima parūpinti.

Goeringas apsiėmė pasikalbėti su Hitleriu ir duoti atsakymą. Bet atsakymo nebuvo. Nacių "fiureriui" tos sąlygos nebuvo pakankamai geros. Jisai nebuvo priešingas, kad būtų atsteigta "kokia nors lenkų valstybė," nes šitoks punktas būtų leidęs Vokietijai pasilaikyti Dancigą ir "lenkų koridorių." Bet duoti daugiau laisvės čekams? Nieku būdu!

Hitleris manė, kad Bohemija ir Moravija, kurias naciai pagrobė, turi pasilikti Vokietijos "globoje."

Taip pasakojo Goeringas, sėdėdamas kalėjime, Chicagos "Tribune" korespondentui Werner Bross.

SMULKIOS ŽINIOS IŠ VISUR

★

Sveikinimas Amerikos Lietuvių Tarybai

Lietuvių Krikščionių Demokratų Partijos Konferencija tremtyje sveikina Amerikos Lietuvių Tarybą ir linki sekmės Lietuvos laisvinimo darbe.

pas. **P. Vainauskas,**

Lietuvių Krikščionių Demokratų Partijos Generalinis Sekretorius.

Reutlingen, 1948.8.25.

Graikų partizanai supa Kastoriją

ATĖNAI, Graikija, rugs. 20 d. — Gana stiprūs partizanų daliniai pradėjo supti Kastorijos miestelį, praneša karo vadovybė.

Komunistai atgabeno didoką skaičių artilerijos ir dieną bei naktį apšaudo šį svarbų kariuomenės ir susisiekimo centrą.

Kastorijoj gyvena apie 40,000 graikų, ten yra stiprus kariuomenės garnizonas.

Turkai sudraudė Ferenc Nagy

STAMBULAS, Turkija, rugs. 20 d. — Turkų valdžia kaltina Ferenc Nagy politine veikla.

Tuo pačiu metu turkų valdžia paskelbė pranešimą, kuriuo draudžia užsieniečiams rūpintis bet kokiais politiniais reikalais.

Praeitais metais komunistai nuvertė Nagy valdžią. Tada jis buvo vengrų respublikos premjeras. Vėliau Nagy apsigyveno J.A.V., bet prieš keturias dienas jis atvyko į Turkiją.

Aldermanas Merriam Vyks Į Olandiją

Chicagos aldermanas Robert E. Merriam (5 wardos) vyksta į Olandiją. Ten Hagos mieste rugsėjo 25 iki 30 dienos bus laikoma tarptautinė miestų konferencija. Delegatai svarstys municipalitetų finansus, planavimą, viešosius darbus ir gyvenamų namų problemas.

—Graikų laivas "Orion" šaukiasi pagalbos, jam pakenkė šiaurės Atlante siaučiąs uraganas.

—Gen. Clay vakar išskrido į Paryžių.

NAUJIENŲ-ACME Telephoto

Valstybės sekretorius George C. Marshall (po dešinei) Paryžiuje sutinka W. Averell Harriman, Europai atstatyti programos direktorių.

QUO VADIS, DOMINE?

Rašo — L. M.

(Tęsinys)

Jokiu Valst. liaudininkų pareigūnu Gedvila provincijoje nebuvo ir tokiu save nesivadino. Jis jau 1934 m. iš Valst. laiudininkų buvo pašalintas. Čia gryna neteisybė. Tai kam dabar rašoma? Jeigu rūpėjo autoriui duoti smulkesnių apie Gedvilą žinių, tai kodėl jis nepažymėjo, kad krikščionių-demokratų valdymo metais (1924) Gedvila buvo Palangos vidurinės gimnazijos mokytoju ir skautų vadovu bei labai sumaniai dirbo šūkiu Dievui, Tėvynei, Artimui! Kad "energingojo" režimo metais jis buvo ne liaudininkų pareigūnas, bet Ligonių Kasų direktorius Telšiuose t. y. gana aukštas valdininkas. Kodėl tik "Volkssocialist'ai" Dr. N. E. Suduviui nenueina nuo lūpų? Ar tik ne todėl, kad jie Lietuvos demokratiniais laikais turėjo didžiausios krašte įtakos ir sudarė krikščionims demokratams žymiausią konkurenciją? Ar ne todėl juos politiniai žlibas knygelių autorius stengiasi šmeižti kitataučių akyse, bet tuo būdu, kaip toji puskarininkio žmona, pats save gana žiauriai išsivanoja?!

Toliau, dar gražiau:

"...Aukštesnėms valdinėms vietoms užimti stygo komunistų tarpe tinkamų specialistų. Nauji valdovai tikėjosi sau tinkamų įrankių susirasti jaunuose liaudininkų nariuose, bet ir čia jie savo planuose nusivylė..." (56 ir 57 pusl.).

Arba kitoje knygelėje:

"...Valdinių įstaigų ir įmonių, komisarų ir aukštųjų valdininkų vietoms užimti, trūkstant pareigūnų komunistų tarpe, ieškota jaunųjų jėgų liaudininkuose, kuriuos tikėjosi perauklėti..." (42 p.)

Šitaip suktai ir neteisingai knygelių autorius meta negražius kaltinimus jauniesiems liaudininkams. Tiems liaudininkams, kurių gražus būrys pirmos bolševikų okupacijos metu kalėjime sėdėjo (M. Mackevičius, J. Kalnėnas, J. Pajaujis, A. Valuckas ir k.), o antrosios okupacijos metu žymus jų skaičius buvo išžudyti bei ištremti (A. Gineitis, T. Zaleskis, Dz. Toliušis, Ign. Urbaitis), nekalbant jau apie ištremtuosius garsiomis birželio mėn. 14—17 dienomis ir kitu metu. Ar autorius neprisimena, kad jo plunksnos žmonės energingiausiai įkalbinėjo padoriuosius žmones užimėti bolševikmečio pradžioje aukštesnes pareigūnų vietas ir gal pats autorius ne vieną įkalbėjo? Ar jis neprisimena kiek jaunieji liaudininkai išgelbėjo padorių lietuvių be jokių srovinių skirtumų jų vadovautose įstaigose? (Žemės banke, Plano komisijoje ir k.). Kam jis čia pučia miglas į akis ir ką nori paniekinti? Kodėl autorius neprisimena jo nusistatymui labai artimų ir gana aukštų veikėjų, kurie kartais dvasiškio sutonas nešioja, pasisiūlymus net skaitlingų savo sėbrų vardu "tikintiesiems ir netikintiesiems komunistams bendradarbiauti?" Kodėl Dr. N. E. Suduvis apie šitokius ponus nė puse lūpų kitataučiams neprisimena? Juk efektas būtų žymiai didesnis, negu apie jaunuosius liaudininkus pliaukšti, juo labiau, kad šitokių "komunistų" bendradarbiavimas tikrai būtų sensacinio pobūdžio? Kodėl negražios insinuacijos kitataučiams tik apie liaudininkus? Juk ši politinė lietuvių srovė daugiau 60 metų kovojo prieš rusiškąjį carizmą už lietuvių tautos teises ir laisves! Juk ji ir bolševikmečio metu nepalūžo ir priešinosi bolševizmui, o jeigu vienas, antras narys nuėjo bolševikams tarnauti, tai ar galima visai srovei primesti? Visose lietuvių srovėse okupacijų metu atsirado saujelė silpnabūdžių ar pasinešusių kitiems dirbti, bet ar užtat galima kaltinti pačias sroves? Juk be L. Giros, S. Neries, dar kun. L. Adomauskas buvo pirmose bolševikų eilėse, sušaudytasis vokiečiams atėjus kun. Puleikis buvo žiauriausias NKVD kankintojas, Jonas Dovydaitis dar ir dabar ištikimai bolševikams dirba, tai ar galima kaltinti visas šių žmonių sroves? Galima daugybę prisiminti ir Dr. N. E. Suduviui artimos srovės žmonių, kurie ištikimai tarnavo bolševikiškame valstybiniame aparate, bet gerai žinome, kad paskirų žmonių veiksmai nepakeičia politinių grupių nusistatymo ir negalima šias grupes kaltinti ir apibendrinant sakyti, kad liaudininkai tą ar tą darė ir jaunieji liaudininkai buvę bolševikinio režimo pareigūnų rezervas. Žymiai blogiau, kodėl žymus visuomenės veikėjas net 300 savo bendraminčių vardu siūlosi komunistų centro komitetui bendradarbiauti...

Dr. N. E. Suduvis, niekindamas lietuvius — liaudininkus, nepamiršta ir Lenkijos ludovcus (liaudininkus), kurie su savo vadu Mykolaičiku heroiškiausiai kovojo prieš bolševikinį režimą ir tat gerai žino visas pasaulis. Pasiskaitykime:

"...Gazeta Ludova, Mykolaičiko partijos organas, 'Stronistwo Pracy' ir 'Ilustrowany Kurier Polsky' paskelbė 1946 m. rugpiūčio mėn. aliarmuojančius straipsnius, kad apgyvendinimas lietuvių kartu su repatrijuojančiais lenkais (iš Lietuvos) sudaro Lenkijos valstybei pavojų..." (57 ir 71-72 pusl.).

Informacijos centras privalo žinoti, kad Lenkijoje, panašiai kaip ir buvusiame mūsų "energingame" režime, liaudininkų laikraščiai privalėjo spausdinti valdžios įstaigų prisiųstuosius straipsnius ir todėl ne už visus rašinius leidėjai buvo atsakingi. Žinome daugybe pavyzdžių, kuomet lietuvių ir lenkų partizanai ranka rankon ėjo ir iki mirties kovojo prieš savo prispaudėjus rusus ir vokiečius. Jiems vadovaudavo ne kas kitas, kaip "ludovcai," tai kam šitokiais neatsakomingais žodžiais priekaištauti kovojančiai demokratinei Lenkijai? Kur politinis skonis ir savų reikalų supratimas?

(Bus daugiau)

Laiškas iš Vokietijos

★

Laišką gavo p. Nellie Sidlauskas, 918 So. Jackson street, Waukegan, Ill.

(Ištraukos)

Brangūs giminaičiai:

Dėkoju Jums už laišką ir džiaugiuos, kad mane pripažinote už giminaitį. Aš labai laukiau Jūsų laiško, ir jau galvojau, kad mano laiško negavote arba nenorite man rašyti.

Būdamas Lietuvoje aš dirbau ūky ir gyventi buvo nebloga. Nors ūkis buvo nedidelis, bet gyvenom neprastai.

Mes labai daug pergyvenom kai rusai atžygiavo Lietuvon 1940 metais. Pradėjo jie kišti žmones į kalėjimus ir į Sibirą vežti. Ir aš buvau suimtas ir išsėdėjau kalėjime aštuonis mėnesius su viršum. Karui prasidėjus, iščjau iš kalėjimo, o kai sugrįžau namo, tai manęs niekas nebepažino, nes buvau labai išvargintas.

Dabar parašysiu, kaip pakliuvau į Vokietiją. Kada rusai vokiečius sumušė Rytuose ir vokiečiai traukėsi per Lietuvą, tai jaunus vyrus gaudė ir varė apkasų kasti. Pagavo ir mane. Prie Klaipėdos daug teko vargti: visą dieną dirbti, o valgyti mažai duodavo; ir dar visą dieną ragindavo dirbti greičiau.

Vėliau nuvežė į Berlyną. Ten teko bunkeriai statyti, nes ant Berlyno dažnai užkrisdavo amerikonų paukščiai ir apmėtydavo jį bombomis. Per vieną didelį bombardavimą iš Berlyno pabėgau ir laimingai pavyko pasiekti Bambergą, kur susiradau lietuvių dirbančių fabrikuose.

Po to pasikviečiau du vyrus, ir mes susitarę nuėjome pas ūkininkus dirbti, nes pas ūkininkus buvo geresnis maistas, negu mieste. Taigi ir dirbau pas ūkininkus kol užėjo amerikonai.

Jūs tur būt neįsivaizduojat, kaip yra sunku gyventi svetimam krašte karo metu. Kur tik eini, visur tavęs nekenčia, auslanderiu vadina. Kartais Kartais žmogų suima tokios keistos mintys, kad nesinori nė gyventi. O ir dabar nežinia kada aš išvargsiu savo vargą ir kada bus jo pabaiga.

Aš dabar dirbu prie amerikonų kariuomenės. Mūsų lietuvių yra kelios darbo kuopos ir dirbam visokį darbą: blokus taisom, dažome kambarius, mašinas ir stogus taisom. Pas mus yra visokių specialistų ir mes skaitomės inžinerijos kuopa. Kuopoj daug geriau gyventi, negu lagery, nes gaunam rūkalų 5 skrynutes į mėnesį, be to, gaunam progos nusipirkti smulkmenių, o ir maistas ne prasčiausias.

Tik truputį stoka riebalų. Bendrai dabar mums gyvenimas kiek geresnis, kai pakeitė pinigus: galima jau šis tas ir nusipirkti. Man asmeniškai šiuo laiku sunkoka dirbti, nes aš buvau susirgęs ir teko gulėti vokiečių ligoninėje.

Visiems siunčiu geriausių linkėjimų. Lauksiu skubaus laiško.

GERIAUSIUS ŽMONES IR LĖŠAS LIETUVOS IŠLAISVINIMUI!

(Pasikalbėjimas su diplom. ekon. Stasiu Kuzminsku)

Rašo RIMAS KEMEKLIS

(Tęsinys)

Naujai atvykusieji reiškiasi Lietuvos išlaisvinimo kovoje netiesioginiai: didesnieji Lietuvių S-gos skyriai turi savus chorus, šokių grupes, stengiasi megsti santykius su vietiniais anglais, ruošti parodas, svarbesniųjų mūsų valstybinių švenčių minėjimus ir t.t. Neseniai sekmingai gastroliavo prof. Jakūbėno solistų grupė. Reikia pripažinti, kad šiuo keliu einant, Anglija metų bėgyje tapo žymiai priartinta Lietuvai — Anglija ir anglai daug naujo sužinojo apie Lietuvą.

Jeigu pamėginti kalbėti apie lietuvius ir jų organizacijas tiesioginiai įsijungusias į Lietuvos išlaisvinimo darbą, tai man būtų daug maloniau, jeigu Tamsta šio klausimo iš viso nebūtum kėlęs. Lietuvos ūkininkui klaiku žiūrėti į puikią dirvą, kurioje vieton gerų kviečių ar vasarojaus klesti usnys ir smilgos. Ir man, kaip lietuviui — visuomeninoinkui, nemalonu žiūrėti į dykumą, kurioje galėtų virti darbas ir nokti puikūs vaisiai, viešpatauja tyla. Šitoje dykumoje išryškėja tik mažas namelis, kuriame be jokios atvangos triūsia tik du pasišventėliai — darbuotojai ir stegiasi visą išlaisvinimo kovą savais peciais paremti. Tamsta klausi ar nereikėtų **labiau** sukoncentruoti ir sustiprinti valstybės išlaisvinimo pastangas Didž. Britanijoje. Žodį **"labiau"** aš prašyčiau iš šio klausimo visai išleisti. Į tuo būdu ištaisytą klausimą aš trumpai ir aiškiai atsakau — **Didžioji Britanija yra viena iš dviejų mūsų tautos išlaisvinimui prielankių vadovaujančių pasaulio galybių.** Šiuo, manau, esu pasakęs daugiau už tūlą Ministerijos referentą, prirašiusį šiuo reikalu kelių dešimčių puslapių referatą.

—Kas reiktų pirmoje eilėje šia linkme padaryti?

—Žmonės ir lėšos yra dvi viešos paslaptys, laiduojančios pasisekimą kiekvienai organizacijai.

Negalime pasakyti, kad neturėtume nei vieno, nei antro. Girdime lietuvius veikiančius Vokietijoje, J. A. V-bėse, Prancūzijoje, Švedijoj, Brazilijoj, Argentinoje ir t.t. Kur tik lietuvis yra gyvas, visur turi noro veikti Lietuvos išlaisvinimo bare. Kiekvienas daugiau mažiau veikia sau, kaip jo lietuviška sąžinė ir širdis diktuoja. Ar ne aukščiausias laikas visas šias gyvąsias jėgas sujungti ir joms efektingai vadovauti iš vieno centro?

Konkrečiai siūlau skubiai sudaryti **pirmo reikalingumo** lietuvių tautos išlaisvinimo planą, galiojantį ne vienam kuriam kraštui, bet visiem kraštam, visam pasauliui, kur tik svarbioji Lietuvos išlaisvinimo mintis turi būti atstovaujama. **Plano įvykdymo** reikalams apeliuojant į viso pasaulio lietuvius atsiras ir žmonių ir lėšų.

—Kaip reiketų patiems Lietuvos išlaisvinimo veiksniams artimiausiu laiku kovoje dėl laisvės veikti?

—Gyvenu ir dirbu toli nuo šių veiksnių. Viešai kalbėti šiais reikalais taip pat sunkoka. Todėl išsamiai pasisakyti negaliu. Kelias mintis galiu iškelti.

Ar nelaikas veiksniams pajudėti toliau į vakarus? Tolimesnis pasilikimas senose vietose nepateisinamas ir virsta žalingu pagrindiniams tikslams. Būtina reziduoti arčiau sprendžiančių pasaulio galybių.

Ar ne laikas patiems veiksniams kiek pasijauninti? Ar nebūtų svarbi šviežio kraujo transfūzija? Ar šitokia rekonstrukcija nebūtų naudinga taip svarbiems mūsų tautos siekimams? Laikui bėgant kiekvienas daiktas apauga, sulėtėja ir darosi mažiau atsparus ir menkiau darbingas, tai ar dalinis pasikeitimas nebūtų į sveikatą? Ar darbams vykdyti nereiktų pasitelkti geriausius mūsų specialistus, bojant daugiau darbo, o ne srovinės priklausomybės? Ar šita visą persityarkymą negalima būtų atlikti didžiausia tolerancija, demokratiškumu ir lietuvybės pirmavimu? Juo sunkesni laikai, juo arčiau sprendimas, juo turi būti stipresnis ir mūsų "smegenų trestas"! Ar ne auykščiausias laikas savo tarpe turėti Mažosios Lietuvos atstovus?

—Kuri anglų visuomenės ir spaudos opinija Pabaltės valstybių ateities reikalais?

—Anglija yra gilių demokratinių tradicijų kraštas. Ji remia kiekvieną demokratiją, taigi ir Pabaltės valstybių. Aš neabejoju, kad Anglijos visuomenės ir spaudos nuoširdžiausias mums linkėjimas — atsikurti Nepriklausomybes. Jeigu Anglijoje ir negirdėti tokių viešų pareiškimų, kaip J. A. V-bėse, tai tad dar nieko nereiškia. Anglija yra daugiau eksponuota valstybė Europos kontinento interesuose ir jos politinė pasamonė diktuoja daugiau atsargumo pareiškimuose ir veiksmuose.

—Ką malonėtumet palinkėti Vak. Vokietijos ir Austrijos lietuviams — tremtiniams?

—Juo galima greičiau apleisti Vak. Vokietiją ir Austriją. Kitur gi vėl nenuilstamai dirbti Tėvynės išlaisvinimo darbą.

—Ką daugiau pareikštumet tautiečiams Tėvynėje ir išblaškytiems visame pasaulyje?

—Aš turiu tik vieną pageidavimą — **likime visi kovos dvasios lietuviais iki paskutinio savo širdies dūžio.** Nepasiduokime jokiam pasyvumui net ir tuo atveju, jeigu pasauliniai įvykiai eitų taip, kaip vieną kartą "Naujienose" papasakojo prof. E. Galvanauskas. Šitokiai eigai aš netikiu. Konflikto tarp Rytų ir Vakarų linkme pasauliniai įvykiai žymiai greičiau vystysis, negu juos prof. E. G. numatė. Ir štai kodėl! Rytuose veikia agresyvinės ir dinaminės jėgos. Paskutinio karo metu jos išsisiūbavo ir darosi nebesuvaldomos. Vakaruose veikia savisaugos instinktas, kuris jau persiformavo į aktyvios apsaugos formas. Tuo būdu visas pasaulis virto ginkluota stovykla. Nei ekonominiai, nei politiniai, nei moraliniai šitokia būklė **ilgainiui darosi neįmanoma.** Ši būklė turi būti galimai greičiau likviduota, nes priešingu atveju gręsia ne tik mūsų kultūrai, bet ir visam pasauliui. Neišvengiamas visokio gyvenimo galas, jeigu įvykiai riedėtų pagal prof. E. G. numatymus. Nepamirškime moderninę techniką, kuri kasdien vis daugiau terorizuoja ir žmogų ir kūrybą. Tą gerai žino Vakarų pasaulio tiek politikai, tiek mokslininkai. Jie žino, kad per ilgas delsimas — lygus savęs sunaikinimui. Iš viso šito prašosi vienintelė išvada — iki galimai greito pasimatymo Nepriklausomoje Lietuvoje! —baigė pasikalbėjimą diplom. ekon. St. Kuzminskas.

(GALAS)

—Komunistų gaujos Berlyne naikina kioskus, kurie pardavinėja demokratinius laikraščius.

NAUJIENŲ-ACME Telephoto

Sargas Walter Wade demonstruoja šerifui Elmer Walsh kaip jį trys kaliniai surišo Cook kauntės kalėjime Chicagoje ir patys pabėgo. Du iš pabėgusių kalinių jau suimti.

IŠ S.L.A. 134 MOTERŲ KUOPOS IŠVAŽIAVIMO

Sekmadienį, rugsėjo 19 d., nežiūrint karšto oro, kuris siekė 90 laipsnių šilimos, į moterų surengtą pikniką Leppos Darže suvažiavo gražių svečių ir viešnių ir visi puikiai baliavojo, šauniai nusiteikę.

Ši kuopa turi daugumą jaunų ir judrių moterų. Ir piknikę, išskyrus vyrus Kalecką, dirbusį prie registerio, ir pagalbininką Katkevičių, kitus darbus ir darbelius dirbo judrios ir smagios moterys; prie saldainių Niprikienė ir Garadauskienė, prie baro S. Kaleckienė, G. Pivoris, S. Ladigienė, M. Baronienė, J. Gulbinienė, prie valgių E. Buchinskienė, O. Plukienė, D. Petrulis, p. Mankienė, Judžiunienė — ir menedžerius K. Katkevičienė.

Suvalkiečių Draugijos Choras, kas be jo, ir čia piknikautojus dainomis linksmino. Dovanų dalinimas ėjo po programos. Tarp kitų teko matyti kurios laimingos buvo: Albina Niprikaitė, birutietė, ir Elžbieta Mockienė.

Orkestrui griežiant sukos į ratą, jaunuoliam nenorėdamas pasiduoti, Pranas Jakavičius. Dr. Yuška su Katkevičiene irgi smarkiai šoko. Ir taip besilinksminant atėjo vėlyvas vakaras. Išvažiavimas davė šiai moterų kuopai geras pasekmes.

— R. Š.

—Stafford Cripps išskrido Kanadon, kad galėtų aptarti finansines problemas.

SANITAS HERBS-JŪSŲ VADOVAS Į SVEIKATĄ

Dėl reguliavimo jūsų skilvio ir sistemos, reikalaukite SANITAS HERB TEA No. 17, kaina $1.10. Reikalaukite naujo cirkuliorio. 30 metų gero patarnavimo visuomenei.

SANITAS HERBS, 1125 Milwaukee Av., Chicago 22, Ill.

FRANK MICKAS

SENIAUSIAS SIUVĖJAS Brighton Park Kolonijoj

Vyrų ir moterų siutus **PADARO ANT ORDERIO** pagal jūsų reikalavimą.—Savo krautuvėj parduoda vyrams ir vaikams kelnes, marškinius, svederius, pančiakas, padžiamas ir tt.

VALO IR PROSINA RŪBUS

4146 Archer Ave.

TEL. LAfayette 3—9066

YArds 7—1125

Sam Santo Sport Store 4073 Archer Ave.

• Specializuojamės Nertinukų Gaminime dėl High School Mokinių.
• Bowling Marškiniai už populiarias kainas. 6 spalvos pasirinkimui. 3 stiliai, 6 kainos—$6.75, $7.25, $7.75, $8.25, $9.95, $10.50. Ateikit pamatyti dabar. Vyriausioji vieta lietuviams žuvininkams. Visoki įrengimai žuvavimui. Wilson ir Goldsmith įrankiai—Uniformos, džeketai ir svederiai ant orderio. Atidaryta pirmadieniais ir ketvirtadieniais iki 9 valandai vakaro

AKYS Į ATEITĮ

Žiūrėjimas į ateitį moka dividendus. Nužiūrėkit sau tikslą — nuosavą namą, biznį "retirement." Skirkit tam tikslui reguliariai kiekvieną savaitę. Čia taupomi pinigai neša gerus dividendus. Ir jei įsigijimas namo yra jūsų taupymo tikslas, mes turime namų finansavimo planą, po to, kaip jūs sutaupysite čia pradinį mokestį.

FEDERAL SAVINGS AND LOAN INSURANCE CORPORATION — SAFETY OF YOUR INVESTMENT — INSURED UP TO $5000

District Savings AND LOAN ASSOCIATION

3236 S. HALSTED ST. • CHICAGO • CAlumet 5—4118

JOSEPH M MOZERIS, Secretary

PASIMATYKIT SU STANLEY LITWINU

APIE JŪSŲ INSULIACIJOS PROBLEMAS. — DABAR YRA LAIKAS ĮRENGTI SAVO NAMĄ ŽIEMAI.

Mes turime išdirbtą reputaciją pilno pasirinkimo A-1 rūšies stako lentų ir namams moteriolų.

LIETUVIAI SALESMONAI

CARR MOODY LUMBER CO.

STANLEY LITWINAS Manager.

3039 So.. Halsted St.

Tel. VIctory 2—1272.

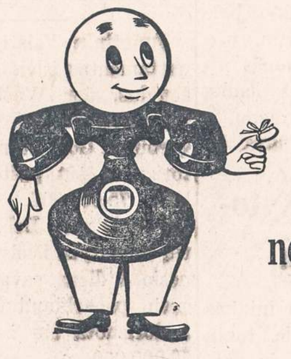

tik kad jūs neužmirštumėt

1 Visi telefonų numeriai Chicagoje, Evanston ir Winnetka dabar yra skirtingi. Pavyzdžiui, SUNnyside 1234 yra pakeistas į SUnnyside 4—1234.

2 Visuomet pasukite (dial) *dvi raides,* vėliau *penkis numerius.* Kad gauti SUnyside 4—1234, pavyzdžiui, pasukite (dial) SU4 1234.

3 Iš telefonų be dial, pasakykite numerį sekamai: "Sunnyside four, one two three four."

Jūsų naujoje rugsėjo 18 dienos telefonų knygoje yra surašyti visi nauji numeriai. Išsirinkite tuos numerius, kuriuos šaukiate tankiai ir įrašykte į savo parankią knygutę, kurią gavote kartu su telefonų knyga. Čia bus jums lengviau surasti, kada norėsite telefonuoti.

ILLINOIS BELL TELEPHONE COMPANY

MODERNIŠKI SEKLYČIOS SETAI

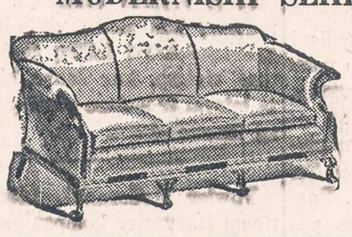

MŪSŲ GRAŽIAI IR TVIRTAI PADARYTI, SU PLIENINIAIS SPRINGSAIS IR DIRŽAIS. ŠRUBINĖMIS VINIMIS PRIKALTI.

PIRKIT DABAR!

ARCHER AVENUE FURNITURE CO.

PARLOR SUITE MANUFACTURERS

4140 Archer Ave. Phone: LA fayette 3 – 3516

MOKAME 3% DIVIDENDŲ UŽ VISUS INDĖLIUS

Apsimoka laikyti pinigus mūsų taupomoj įstaigoj, nes jon padėtos santaupos yra saugios, tuo reikalu jau nereikia rūpintis.

Tamsta taip pat gali įsigyti reikalingą saugumą, jei pradėsi pas mus taupyti. Pamažu sąskaiton nešdamas savo santaupas, nei pats nepasijusi, kaip sudarysi gražią atsarginę sumą. Santaupas iki $5,000.00 garantuoja Federal Savings and Loan Insurance Corp., Washington, D. C.

UNIVERSAL SAVINGS AND LOAN ASSOCIATION

1739 So. Halsted St. Tel. HAymarket 1—3317

Atdara kasdien nuo 9 ryto iki 5 vak. Trečiad., nuo 9 ryto iki 12 diena. Ketvirtad. nuo 9 ryto iki 8 vak. Šeštad., nuo 9 ryto iki 2 pp.

NUO UŽSISENĖJUSIŲ, ATVIRŲ SKAUDŽIŲ ŽAIZDŲ IR ODOS LIGŲ

Tie, kurie kenčia nuo SENŲ, ATVIRŲ ir SKAUDŽIŲ ŽAIZDŲ, jie negali ramiai sėdėti ir naktimis miegoti, nes jų užsisenėjusios žaizdos niešti ir skauda. Kad pašalinti tą niežėjimą ir skaudėjimą senų atvirų ir skaudžių žaizdų, uždėkite LEGULO Ointment. Jų gydomos ypatybės palengvins jūsų skaudėjimą ir galėsite ramiai miegoti naktį. Vartokite jas taipgi nuo skaudžių nudegimų. Jos taipgi pašalina niežėjimą ligos vadinamos PSORIASIS. Taipgi pašalina perštėjimą ligos vadinamos ATHLETE'S FOOT, sustabdo džiuvimą odos ir perplyšimą tarpirščių. Jos yra tinkamos vartoti nuo **džiūstančios ir suskilusios odos.** Jos yra geros gyduolės nuo visų išviršinių odos ligų. LEGULO Ointment suteiks jums pagalbą nuo nuvargusių, perštamų ir niežinčių kojų. Legulo Ointment yra parduodamas po 75c., $1.25 ir $3.50. Pirkite vaistinėse Chicagoje ir apylinkėse arba atsiųskit money order į

LEGULO, Department J
4847 W. 14th St. Cicero 50, Ill.

SEND, Inc.

304 West 63rd Street
CHICAGO 21, ILL.
ENglewood 4—5028

SEND PRIIMA

MAISTO SIUNTINIŲ UŽSAKYMUS Į VISAS VOKIETIJOS IR AUSTRIJOS ZONAS, ANGLIJĄ, PRANCŪZIJĄ, ITALIJĄ, OLANDIJĄ, BELGIJĄ, ŠVEICARIJĄ, LENKIJĄ, ČEKOSLOVAKIJĄ, JUGOSLAVIJĄ.

Maisto siuntinėliai APDRAUSTI draudimo firmose, pristatymas GARANTUOJAMAS. Nesuradus adresato—pinigai grąžinami. Pakely dingęs siuntinys pakeičiamas kitu.

PRISTATYMO LAIKAS: 8—21 DIENOS! Į VISUS KRASTUS! Geriausi eksportiniai produktai. Pristatymas vykdomas iš sandėlių Europoje.

Siunčiant money orderį čekį ar kt. mok. priemonę, tiksliai nurodykite gavėjo adresą ir užsakomų siuntinėlių tipo numerius. Galima užsakyti kelį pakieteliai tam pačiam gavėjui.

No. 1 — $8.00
2 sv. taukų, kiaulinių
2 sv. bekono
2 sv. salami desros
2 sv. kenuotos jautienos
1 sv. pieno miltelių

No. 2 — $6.00
2 sv. bekono
2 sv. kenuotos jautienos
2 sv. pietų Afrik. apels. marmelado
1 sv. cukraus
1 sv. kavos pupelių
1 sv. šokolado, blocks

No. 3 — $6.50
2 sv. kiaulinių taukų
2 sv. bekono
2 sv. cukraus
2 sv. aukšč. rūšies sūrio
1 sv. kavos pupelių

No. 4 — $2.95
9 SVARAI CUKRAUS

No. 5 — $4.98
9 SV. KAVOS Pupelių

No. 6 — $4.00
4,5 sv. cukraus
4,5 sv. kavos pupelių

No. 7 — $2.00
200 Chesterfield cigarečių (Išskiriant Vok. ir Italiją)

No. 8 — $5.95
16 sv. sūdytų silkių statinėlė (Tik į Vokietiją)

No. 9 — $2.85
10 sv. kvietinių miltų
4 unc. kepimo miltelių

No. 10 — $7.95
EXTRA RIEBALŲ 6 SV.!!!
2 sv. kenuoto sviesto
2 sv. bekono
2 sv. kiaulinių taukų
1 sv. šokolado, blocks
1 sv. cukraus
1 sv. kavos pupelių.

Čia nurodytose kainose įskaitytos persiuntimo, draudimo ir kitos išlaidos.

Atskirai tariamės su draugijomis, komitetais ir pavieniais asmenimis dėl didesnių užsakymų.

Nedelsdami šiandien pasiųskite savo giminėms, draugams siuntinėlius!

SOPHIE BARCUS

RYTINĖ RADIO VALANDA

— IŠ STOTIES —

W.G.E.S.

Kasdien nuo 8:45 val. ryto iki 9:15 val. ryto.
Subatomis nuo 8:30 iki 9:15 val. ryto.
Pirmadieniais taipgi 7 val. vakare.

Išgirskite vėliausias žinias, muziką ir kitus įdomius pranešimus.

CHICAGOS IR APYLINKĖS ŽINIOS

Sako, Telefonuojant Daroma Mažai Klaidų

Praėjusį pirmadienį jau trečią dieną chicagiečiai telefonavo pagal naują sistemą. Pirmadienis, be to, buvo pirma pilna biznio diena.

Telefonų kompanijos viršininkai sako, kad nuostabiai mažai klaidų šaukėjai darė, telefoną vartodami. Pasak jų, iš 7,000,000 pašaukimų pirmadienį 98 nuošimčiai buvo tikslūs; reiškia, klaidų padarė tik 2 nuošimčiai šaukėjų.

Nauja telefonavimo sistema yra tokia: pasukate (dial telefone) dvi zonos raides (vietoj trijų praeity), po to pasukat zonos numerį ir pagaliau kitus keturis telefono numerius.

Cicero Neturi Miesto Prezidento

Praėjusį ketvirtadienį, rugsėjo 16-tą, rezignavo Cicero miesto prezidentas John C. Stoffel, nestengdamas susitaikyti su miesto taryba.

Pirmadienį, rugsėjo 20-tą, buvo laikomas miesto tarybos posėdis. Laukta, kad taryba paskirs rezignavusio Stoffelio vieton laikinį prezidentą.

Ji betgi to nepadarė. Mitingas pasibaigė nepriėmus Stoffelio rezignacijos. Taigi prezidentas rezignavo, taryba jo rezignacijos nepriėmė — iš viso atrodo, kad miestas turi prezidentą ir neturi jo

Tarybos mitingas įvyks kitą pirmadienį. Manoma, kad ji tame mitinge paskirs laikinį prezidentą, ir kalbama, kad laikinio prezidento vieta teksianti Drui. Kallal.

Tyrinėja Saliunų Biznį Chicagoj

Antradienio pranešimas sako, kad mėras Kennelly ir policijos komisionierius Prendergast tyrnėja skundus, jogei 80 nuošimčių saliunų mieste nepaisą patvarkymų, kurie liečia jų biznio valandas ir pardavimą gėrimų nepilnamečiams. Skundai teigia, jogei policija nežiūrinti pakankamai rūpestingai, kad patvarkymai būtų pildomi.

Kaltinimus paskelbė Jessie Binford iš Juvenile Protective Association.

Trys Apiplėšė 40 Žmonių

Trys ginkluoti banditai užpuolė žydų jaunų vyrų klubo mitingą miestely Maywood, 345 S. 13th ave. 40 narių piktadariai sueiliavo prie sienos ir atėmė iš jų pinigų ir pažibų vertės $2,000. Manoma, kad kita tiek brangenybių užkluptieji išgelbėjo, tai už radiatorių užmetę jas, tai pro langą išmetę oro pusėn.

14 Metų Jau Kolegijoje

Į Chicagos Universiteto Kolegiją buvo priimta 1,000 studentų. Jų tarpe atsirado trys, kurie yra tik 14 metų senumo — vienas vaikinas ir dvi mergaitės.

Jų vardai: Sandra Jane Paprocki, 1733 N. Maplewood av.; Noreen Novick, 8030 S. Langley ave., ir Gerald Winn, 5400 University ave. Visi jie tikisi pabaigti kolegijos kursą iki 18 *metų ir mano, kad* kolegijos mokslas jiems nebūsiąs persunkus.

Gal Dar Brangiau Kaštuos Plaukų Kirpimas

Chicagoje šiandien reikia mokėti už plaukų nukirpimą $1.25. Bet gal teks mokėti ir brangiau.

Frank DeRango, barberių lokalo 548 sekretorius-iždininkas ką tik sugrįžo iš Journeymen Barbers, Hairdressers and Cosmetologist International Union konvencijos, laikytos mieste Indianapolis, Ind. Jisai sako, kad konvencijoje daugelis barberių išreiškė mintį, jogei teks kelti mokestį plaukų kirpimui, jeigu pragyvenimo kaštai kils aukštyn.

DeRango pripažino, kad publika pradėjo rečiau lankyti barbernes. Jo apskaičiavimu, pirma, bendrai imant, žmonės atsilankydavo į barberneš plaukų apkarpyti kas dešimt dienų, o dabar lankosi kas dvi savaitės.

Tėvams Ir Mokytojams Patarimai

Chicagos trafiko viršininkas Charles O'Regan duoda tokių patarimų mokytojams ir mokyklinio amžiams vaikų tėvams:

Įkalkite į galvą vaikams ir mergaitėms, kad pirm eidami skersai gatvę jie sustotų ir pasižiūrėtų, ar neatvažiuoja arti automobilis arba trokas;

kad neitų skersai gatvę bloko vidury;

kad laikytųsi trafiko patvarkymo, t.y. lauktų žalios šviesos;

kad lauktų policininko arba patroliaus bernaičių ženklo, jogei galima eiti skersai gatvę;

kad vaikštinėtų šaligatviu ir neitų gatve;

kad priprastų saugiai į mokyklą nueiti ir namo sugrįžti.

Neatsimena Kas Esanti

Detektyvų biure antradienį buvo apie 18 metų senumo mergina. Ji neatsimena savo vardo, pavardės, nė adreso.

George Borski užtiko ją pirmadienį ties namais 3330 So. Oakley avenue verkiančią. Borski klausinėjama, mergina paaiškino, jogei verkianti dėl to, kad nebežinanti kur esanti ir kas esanti.

Nauji Pašto Ženklai

Jungtinių Valstijų pašto departamentas išleis naujus pašto ženklus, per Washingtoną, D. C., paštą, rugsėjo 21 dieną pagerbimui Gold Star Motinų. Autorizuota šių pašto ženklų išleisti 75,000,000.

Per Dover, Del., pašto skyrių numatyta išleisti spalių mėnesio 4 dieną savanorių ugniagesių pagerbimui pašto ženklą. Autorizuota šių ženklų išleisti 50,000,000.

* * *

Jungtinių Valstijų pašto departamentas neseniai atkreipė publikos dėmesį į sunkumus, kurie susidaro laiškų išnešiotojam dėl šunų tų ar kitų namų kiemuose. Padėtis Chicagoje šiuo atžvilgiu yra rimta.

Per paskutinius dvylika mėnesių Chicagoje 650 laiškų išnešiotojų užpuolė šunys. Iš to skaičiaus 120 laiškų išnešiotojų šunys įkando keletas pameskanešius įkando keletas pamestinių šunų, kurių nepavyko surasti, tai teko šituos įkąstus laiškanešius gydyti nuo apriejimo.

Namų savininkai prašomi prižiūrėti savo šunis taip, kad jie nesudarytų pavojaus laiškų išnešiotojams ir kitiems žmonėms, kurie turi reikalų jų namus ir kiemus atlankyti. Nurodoma, kad pašto viršininkas gali sustabdyti laiškų įteikimą tose vietose, kur šunys bėgioja laisvai ir sudaro pavojų laiškų išnešiotojams.

Fowler McCormick, International Harvester kompanijos direktorių tarybos pirmininkas, serga St. Luke's ligoninėje, suspaustas plaučių uždegimo.

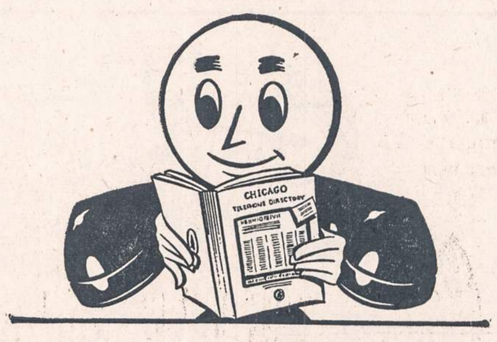

ar darai klaidą?

Galbūt jūs užmiršote, kad visi telefonų numeriai yra skirtingi dabar Chicagoje, Evanstone ir Winnetka. Naujas numeris yra dadėtas prie kiekvieno exchange vardo... jie visi turi moderišką "two letter" išvaizdą.

Todėl, prieš telefonavimą, malonėkite pažiūrėti kokio numerio jums reikia į naują rugsėjo 18 dienos directory. Daleidžant jūs šauksite JU-niper 8—2500. Jei jūs vartosite dial telefoną, palaukite dėl dial tono, paskiau pasukite sekamai:

JU8 2509

Jei jūs vartojate telefoną be dial, paprašykite operatorkos numerio sekamai:

"Juniper eight, two five oh nine"

Tai yra labai lengva—tik skirtinga.

ILLINOIS BELL TELEPHONE COMPANY

CLASSIFIED ADVT.

AUTOS-TRUCKS FOR SALE
Autai ir Sunkvežimiai Pardavimui

A & C MOTOR SALES

3302 So. Wallace St.

1949—FORD CLUB COUPE
1948—OLDS. CONVERTIBLLE
1948—PLYMOUTH TUDOR
1946—PLYMOUTH SEDAN
1942—OLDS. CLUB SEDAN
1941—BUICK SEDAN
1941—CHEVROLET SEDAN
1940—MERCURY SEDAN
1940—PLYMOUTH SEDAN
1939—BUICK TUDOR
1939—PLYMOUTH TUDOR

MŪSŲ KAINOS PAS MUS YRA

GERIAUSIAS PARDAVĖJAS

REAL ESTATE—FOR SALE
Namai Žemė—Pardavimui

Kuomet busite Kalifornijoje, pasimatykite su JOS. W. RUZELLA Lietuvių Real Estate Brokeriu dėl visokių rūšių nuosavybių. Telefonuokite dieną arba vakare TUCKER 6972. 707 E. KENSINGTON ROAD Los Angeles 26, Cal. Rašome visokią apdraudą.

PARDAVIMUI 3 aukštų namas su krautuve ir 4 kambariais viršuj 2 flatai, už pirmą teisingą pasiūlymą. Krautuvę galma užimti tuojaus. Matykite savininkę ant 2 aukšto iš užpakalio. 3512 So. Lowe.

ARTI 63rd IR KEDZIE 4 apartmentų mūrinis. Garu šildomas. 4 karų mūrinis garažas. Kaina $28,500.
ARTI 57th IR MORGAN. 4 apartmentų mūrinis. Garu šildomas su alyvos burneriu. Kaina — $19,000. (Tuojaus galima užimti vieną apartmentą kiekviename name). Mac Askill Co., 3019 W. 63rd St. HE mlock 4—7204.

FARMS FOR SALE
Ukiai Pardavimui

400 AKRŲ, 3 STUBOS, elektra, kiti pastatai, lygi žemė, visa dirbama, $120 už akrą. A. A. Miles, Lowell, Indiana.

120 AKRŲ, 6 KAMBARIŲ stuba, kiti pastatai, lygi žemė, visa dirbama, $115 už akrą. A. A. Miles, Lowell, Indiana. Phone 3471

VIRŠ 6 AKRŲ, 2 stubos, savininko išfurnišiuotos pušiniu materiolu. Kelios kitos stubos. Cementinis kelias ,arti Lowell, netoli 2 ežerų. Gera vieta bizniams. A. A. Miles, Lowell, Indiana, Phone 3471.

120 AKRŲ, 60 dirbamos žemės, kita ganykla, miškas. Geri trobesiai, galvijai, mašinerija, javai. Katalikų apylinkėje. $14,000. Kreiptis angliškai. Mrs. Hartner, Stephenson, Michigan.

FINANCE AND LOANS
Finansai ir Paskolos

3% DIVIDENDŲ GAUSITE pasidėję pinigus pas mus ant Paip Up šėrų. (current rate). Visų indėliai Federališkai apdrausti iki **$5,000.00.**

Per paskutinius septynis mėnesius pas mus pradėjo naujus taupymo accounts 1215 ypatų; per tą patį laiką turtas padidėjo virš 800,000.00 tūkstančių dolerių. Toks greitas bendrovės augimas liudija, jog biznis yra gabiai vedamas. Kviečiame ir tamstą pas mus.

CHICAGO SAVINGS & LOAN ASSOCIATION

6234 S. WESTERN AVE.
GRovehill 6—7575

J. PAKEL, President.

BUSINESS CHANCES
Biznio Progos

PARDAVIMUI TAVERNA su namu Marquette Parko apylinkėje. Arba mainysiu į bet ką. WAlbrook 5—6434.

AUKSINĖ PROGA įsigyti taverną su keturių kambarių flatu. Biznis geras. 3558 S. Halsted St.

SERVICE STATION, restauranas, pilnai įrengtas, prie dviejų valstijos kelių. A. A. Miles, Lowell, Indiana.

BIZNIAVAS NAMAS, mūrinis 60x110, 320 pėdų šulinys, 6 colių casing. Gera vieta skerdykloms, raktų dirbtuvei, teatrui ir t.t. Geroj vietoj. Daug vietos karų pastatymui. A. A. Miles, Lowell, Indiana.

PARDAVIMUI TAVERNA. Geras biznis. Per daug metų išdirbtas. Priežastis pardavimo nesveikata. 1406 East 55th St.

REPAIRS—IN GENERAL
Įvairūs Pataisymai

Taisome Visokius REFRIGERATORIUS
Greitai — Prieinamai — Garantija Taipgi
Mūsų radio ir television patarnavimo skyrius yra įrengtas taip, kad galima pataisyti bile kokį radio.
Tubas ištiriame dykai — Atneškite
Kreipkitės arba telefonuokite mums šiandien

A. C. NOVAK & SONS
3428 WEST 63rd STREET
CHICAGO 29, ILL.
Tel. HE mlock 4—3352.
Pirkite tose krautuvėse, kurios garsinasi "NAUJIENOSE"

"AUŠROS SŪNŪS"
RENGIA
"NAUJIENOS"
Spalio 17 d. 1948 m.
SOKOLŲ SALĖJE
2337 SO. KEDZIE AVE.

HELP WANTED—FEMALE
Reikia Darbininkių

DŽENITORIAUS pagelbininko, unijisto arba norinčio įstoti, nuolat darbas, Atsišaukite. Superintendent, 411 Blackhawk.

FLUSH MOLDERS
Patyrusių prie nuolatinių mold. Puikus šmotų darbo mokestis.
THE NORLIPP CO.
5925 So. Lowe Avenue.

MAŠINŲ OPERATORIŲ (3)
28—45 amžiaus. Paper converting dirbtuvėje. Patyrimo mūsų srtyje nereikia. Dienomis pastovus darbas. Progos pirmynžangai dėl budrių vyrų. Kwik-Kover. 410 North Kedzie.

COACH CLEANERS
VYRŲ
PASTOVUS DARBAS
6 dienų darbo savaitė.
YRA VIRŠLAIKIO
$1.01 PER VALANDĄ
CHICAGO & NORTH WESTERN RY.
Kreiptis:
MR. W. L. PRATT
423 N. Sacramento Blvd.
CHICAGO, ILLINOIS.

HELP WANTED—FEMALE
Darbininkių Reikia

GIRLS
UNDER 35
General factory work.
Start 93c. per hour.
Raised in 30 days.
Change shifts every two weeks.
Free uniforms.
Vacation with pay.
Excellent working conditions.
KRAFT FOODS CO.
450 EAST ILLINOIS ST.
Tel. WHitehall 4—7300.

REIKI AOPERATORKŲ
Siūti custom slip covers.
Malonios darbo sąlygos.
GERAS MOKESTIS
Pastovus darbas.
SLIP COVER CO.
629 W. Washington St.
STate 2-2347

GIRLS
for general office mork.
No experience necessary
PERMANENT POSITIONS.
5 day week.
Apply 2nd Floor.
237 E. GRAND AVE.

REIKIA OPERATORKŲ
Patyrusių prie siuvamų mašinų. Pilno laiko darbas arba tik dalis. Siuvami matrasų uždagalai.
GERAS MOKESTIS
S. KARPEN & BROS.
636 W. Cermak Road.

REIKIA SIUVAMŲ mašinų operatorkų. Patyrusių prie zipper ring binders.
GERAS MOKESTIS
Major Leather Goods Mfg. Co.
1840 So. Michigan Avenue
Phone: DAnube 6-1878.

FOR RENT—IN GENERAL
Bendrai—Rendai

TURIU 5 kambarius, vienas gyvenu. Galėčiau perleisti 4 kambarius dėl senyvų žmonių arba pavienei moteriai, kuri galėtų prižiūrėti namą. 3810 West 14th St.

FURNISHED ROOMS—TO RENT
Gyvenimui Kambariai

PARDAVIMUI furnišiuotas kambarys. Prieinama kaina. Priežastis nesveikata. Matykite po 3. 723 West 19th St.

Pirkite tose krautuvėse, kurios garsinasi "NAUJIENOSE"

GRĮŽO IŠ ATOSTOGŲ
Dr. J. Gudauskas
GYDYTOJAS IR CHIRURGAS
atidarė ofisą adresu:
756 W. 35th Street
Ofiso telefonas: YA rds 7-5921
Ofiso valandos: nuo 1--3 ir 6:30--8
Namų telefonas: DA nube 6-1126
Jei neatsilieps šie telefonai, šaukit:
KE nwood 6-5107 arba VI nc. 6-3900

A. L. D. D. NARIAI

Phones: VIrginia 7-6583

DR. S. BIEŽIS
GYDYTOJAS IR CHIRURGAS
2201 West 22nd Street
Valandos nuo 1—3 ir 7—8
Seredomis ir nedėl. uždaryta.
Subatomis nuo 1—3.
Rez. 3241 W. 66th Place
Phone RE public 7—7868

Ofiso Tel. VIrginia 7—0036
Rezidencijos telefonas
BE verly 8—8244

DR. T. DUNDULIS
GYDYTOJAS IR CHIRURGAS
4157 ARCHER AVENUE
Ofiso valandos:
nuo 1—3 ir nuo 6—8:30 val. vakaro.
Šeštadieniais nuo 1 iki 4 po pietų.
Trečiadieniais pagal sutartį.

DR. I. E. MAKAR
GYDYTOJAS IR CHIRURGAS
11750 So. Parnell Ave.
VALANDOS: nuo 2—4 ir 6—8
Tel.: PU llman 5—8277

A. Montvid. M. D.
West Town State Bank Bldg.
2400 WEST MADISON ST.
Val.: 1 iki 3 popiet; 6 iki 8 vak.
Telefonas SE eley 3—7330
Namų tel. BR unswick 8—0597

DR. STRIKOL
Gydytojas ir Chirurgas
Ofisas 4645 SO. ASHLAND AVE.
Ofiso valandos: nuo 2—4 ir 6—8:
Ser., Sub. ir Ned. tik pagal sutarti
Ofiso Telefonas YA rds 7—4787
Namų Tel. PR ospect 6—1930
Jei neatsilieps viršutiniai telefonai, **Šaukit MI dway 3—0001**

DR. C. Z. VEZEL'IS
DANTISTAS
4645 So. Ashland Ave
arti 47th Street
Telefonas YA rds 7—2246
Valandos: nuo 9 iki 8 val. vakare
Seredoj pagal sutartį.

DR. BRUNO J. ZUBRICK'AS
GYDYTOJAS IR CHIRURGAS
2951 WEST 63rd STREET
(netoli Sacramento Ave.)
VALANDOS: 2—4 popiet ir 7—9 vakaro, trečiadieniais ir sekmadieniais pagal susitarimą.
Telefonas HE mlock 4—7899
Namų Tel. HIlltop 5—2557

KITI LIETUVIAI DAKTARAI

DR. B. C. BRUZAS
DANTISTAS
VALANDOS: 10 iki 8.
Trečiadieniais tik susitarus.
4003 Archer Avenue
Truputi į rytus nuo California
Tel. YA rds 7—7772

DR. PETER T. BRAZIS
PHYSICIAN AND SURGEON
6757 So. Western Ave.
CHICAGO, ILL.
Telefonai:
Ofisas HE mlock 4—5849
Rezidencija HE mlock 4—2324
OFISO VALANDOS:
Pirmad., Antrad., Ketvirtad. ir Penktad., 1:30—4; 7—9 vakaro
Treč. ir Šeštad. tiktai susitarus.

DR. A. JENKINS
PHYSICIAN AND SURGEON
(Lietuvis Gydytojas)
2500 WEST 63rd STREET
Ofiso val.: kasdien nuo 2—4 p. p. ir 7:30—9 vak. Šeštad. nuo 2—4 p. p.
Trečiad. ir Sekmad. uždaryta.
Ofiso Tel.: PR ospect 6—3838
Resid. Tel.: VI rginia 7—2421

Telef.: Ofiso GR ovehill 6—4020
Rezidencijos HIlltop 5—1560
DR. A. J. JAVOIS
(JOVAIŠAS)
GYDYTOJAS IR CHIRURGAS
2423 W. Marquette Rd.
Kasdien nuo 2 iki 4 p. p. ir 7 iki 9 v.
(Trečiad. ir šeštad. pagal sutarti)

Ofiso ir Namų Tel. GR ovehill 6-1800
DR. WALTER J. KIRSTUK
GYDYTOJAS IR CHIRURGAS
(Lietuvis Gydytojas)
3925 W. 59th Street
(Prie Pulaski Road)
VALANDOS: 2—4 popiet, 6:30—8:30 vakarais. Trečiadieni pagal sutartį.

Emerg. Tel. KE dzie 3—2868
Dr. Emily V. Krukas
GYDYTOJA IR CHIRURGĖ
4146 Archer Avenue
CHICAGO, ILLINOIS
Tel. LA fayette 3—3210
Val.: pirm., antrad., ketv., 12—2:30 ir 6--9 vak., penkt. ir šešt. 12--2:30.
6234 Archer Road
ARGO, ILLINOIS
Tel. SUMMIT 1580
Val.: pirm., antrad., ir ketv.3—5 v.v. trečiad., penkt. ir šeštad 3—8 v. v.

DR. J. MOCKUS
DANTISTAS
7550 So. Halsted St.
Tel. HU dson 3—2096
OFISO VALANDOS:
10:00—12; 2—5; 6:30—8
Trečiadienį uždarytas
Antrad. ir šeštad. vak. uždaryta

"NAUJIENOS"—Lietuvių Visuomenės Kultūros Tvirtovė.

DR. EDWARD B. MURASKAS
GYDYTOJAS IR CHIRURGAS
Ofisas:
5452 So. Kedzie Ave.
VALANDOS: 1 iki 4 ir 7 iki 9 kasdien, išskiriant treč., šešt. 2 iki 4.
Ofiso Telefonas: GR ovehill 6—1321
Rezid. Telefonas: HE mlock 4—5532

Dr. Constance O'BRITIS
GYDYTOJA IR CHIRURGĖ
Valandos: nuo 7 iki 9 vakaro arba pagal susitarimą.
2408 W. 63rd Street
Tel. HE mlock 4—5524

Daktarai Žilvičiai
GYDYTOJAS IR DANTISTAS
3246 So. Halsted St.
Telefonas CA lumet 5—7358

KITATAUČIAI DAKTARAI

PRANEŠIMAS
Dr. Charles Segal
GYDYTOJAS IR CHIRURGAS
Persikėlė į naują ofisą
4740 S. Ashland Ave.
(2-ros lūbos)
Ofiso Telefonas YA rds 7—0554
Jei neatsiliepia šaukite—
Res. Tel.: MI dway 3—2880
OFISO VALANDOS:
Nuo 10 iki 12 val. ryto, nuo 2 iki 4 val. popiet ir nuo 7 iki 8:30 v. vak.
Sekmadien. nuo 10 val. iki 12 diena

DR. M. L. GECHT
DR. W. R. STARR
Pranešame, kad persikraustome su savo praktikos darbu į
ALLPORT MEDICAL CENTER,
1800 South Allport.
Šie ofisai yra pilnai įrengti visokiam medicinos ir chirurgijos patarnavimui. Pilnai įrengta laboratorija su X-Ray, taip pat ir dantų, ir akių gydymui įrengimais.
VALANDOS: kasdien nuo 1:00 v. po pietų, išskiriant sekmadienį.
Tel. CA nal 6—3110

Tel. AN dover 3—5787
DR. G. L. MADGE
DANTISTAS
32 W.. Washington St.
CHICAGO 2, ILL.
VALANDOS: 10 ryto iki 6 popiet.
Pirmad., Trečiad. ir Penktad. 8 vak.

AKIŲ SPECIALISTAI

DR. VAITUSH, OPT.
LIETUVIS

Mano 30 metų praktikavimas jūsų garantavimas.
Palengvina akių įtempimą, kuris esti priežastimi galvos skaudėjimo, svaigimo arba aptemimo, nervuotumo, skaudamą akių karštį, atitaiso trumparegystę ir toliregystę Prirengia teisingai akinius. Visuose atsitikimuose egzaminavimas daromas su elektra, parodančia mažiausias klaidas. Speciali atyda atkreipiama į mokyklos vaikus.
Atitaisome akių color blind.
VALANDOS: nuo 10 ryto iki 7:30 v. Seredomis uždaryta, o Nedėlioj pagal sutartį.
Daugely atsitikimų akys atitaisomos be akinių. Kainos pigiau kaip pirmiau.
4712 So. Ashland Ave.
Phone YA rds 7—1373

DR. G. SERNER
LIETUVIS AKIŲ GYDYTOJAS
25 metų patyrimas

Tel. YA rds 7-1829
Pritaiko Akinius
Kreivas Akis
Ištaiso
Ofisas ir Akinių Dirbtuvė
3401 SO. HALSTED STREET
kampas 34th Street
Valandos nuo 10 iki 4, nuo 6 iki 8
Treč. nuo 10 iki 12. Šešt. nuo 10 iki 5 popiet.

DR. E. MARKUNAS
Lietuvis Optometristas
6859 SO. WESTERN AVE.
Valandos: nuo 7 iki 9 vak. kasdien.
Trečiadienį popiet pagal susitarimą.
Ofiso telefonas: WAlbrook 6—6859
Rez. telefonas: WEntworth 6—4568

Dr. R. P. Lutkus
LIETUVIS REGISTRUOTAS OPTOMETRISTAS
Akių Egzaminavimas
Akinių Pritaikymas ir Lensų Pataisymas.
7054 SO. WESTERN AVENUE
Telefonas WAlbrook 5—4353
Valandos: 10-12 1-4, 7-9, išskiriant trečiadienio. šeštadienį 10—3.

Dr. E. Wm. Ovitsky
Registruotas Optometristas
Akių egzaminavimas, akinių pritaikymas ir lensų pataisymas.
4740 So. Ashland Ave.
YA rds 7—7396

DR. W. T. GIBASZEK
OPTOMETRIST
Egzaminuoja akis, pritaiko akinius, pataiso stiklus.
Specialė Atyda Vaikams.
945 WEST 31st STREET
Val.: 3 iki 9:30 išskiriant trečiad.
TELEFONAS VIctory 7—7292