ORAS
Debesuotas, šiltesnis.
Saulė teka — 6:00; leidžiasi — 5:01.

NAUJIENOS
THE LITHUANIAN DAILY NEWS

The First and Greatest Lithuanian Daily in America
NAUJIENOS
The Lithuanian Daily News
Published by The Lithuanian News Publishing Co., Inc.
1739 So. Halsted St., Chicago 8, Ill.
Phone CAnal 6—8500
Over One Million Lithuanians In The United States

VOL. XXXV · Kaina 4c · Chicago 8, Ill. Penktadienis, Spalių-October 22 d., 1948 · Price 4c · No. 250

VAKARU BERLYNAS IŠSIRINKS SAVIVALDYBE

GUB. DEWEY TREČIADIENĮ PRIĖMĖ AMERIKOS LIETUVIŲ DELEGACIJĄ

Republikonų kandidatas į prezidentus kalbėjo devynių tautybių atstovams

"Naujienos" gavo tokio turinio telegramą iš New Yorko:

"Gubernatorius Thomas E. Dewey priėmė lietuvių delegaciją trečiadienį, spalio 20 dieną. Republikonų partijos kandidatas į prezidentus kalbėjo užsienio politikos reikalais devynių tautybių grupių atstovams.

Lietuvius atstovavo Amerikos Lietuvių Tarybos Vykdomojo Komiteto nariai ir šeši kiti asmenys. Susirinkimas įvyko New Yorke, "Roosevelto" hotelyje, ketvirtą valandą po pietų.

Gubernatorius Dewey pareiškė, kad Jungtinės Valstybės turi vesti griežtą politiką, remiančią laisvas pasaulio tautas, kad jos nebūtų totalitarinės diktatūros pavergtos. Jei sovietų Rusijai pavyktų išnaikinti laisvę Europoje ir Azijoje, tai tada susidarytų pavojus J.A.V. nepriklausomybei, nes viena valstybė, apsupta pavergtų ir agresyvios valstybės užvaldytų kraštų, negali išsilaikyti pasaulyje.

DEWEY REMIA EUROPOS FEDERACIJĄ

Dewey dar pridėjo, kad J.V. turi visomis priemonėmis išsaugoti taiką, nes naujas pasaulio karas gali visiškai išnaikinti civilizaciją.

Jis pareiškė, kad pritaria Europos Tautų Federacijos sudarymui, nes tokiu būdu minėtos valstybės galėtų geriau gintis nuo komunistinės diktatūros.

Jis reiškia vilties, kad vakarų Europos valstybės, J.A.V. padedamos, pajėgs sustabdyti rusų veržimąsi, o vėliau galės juos stumti į rytus.

GRIGAITIS ĮTEIKĖ DEWEY MEMORANDUMĄ

Baigus Dewey kalbėti, buvo nutrauktos įvairių tautinių grupių fotografijos kartu su New Yorko gubernatoriu.

Kada lietuvių grupė užėjo ant scenos, kad galėtų būti nufotografuota, Amerikos Lietuvių Tarybos sekretorius, Dr. P. Grigaitis, įteikė gubernatoriui memorandumą apie Lietuvą, pasirašytą trijų ALT Vykdomojo Komiteto narių, ir trumpai paaiškino republikonų kandatui specifiškas Baltijos problemas.

Be Vykdomojo Komiteto narių (P-no Leonardo Šimučio, Dr. P. Grigaičio ir p. Miko Vaidylos), kartu su gubernatoriu Dewey buvo pakviesti nusifotografuoti William Kvetkas, Šalna, Dr. M. J. Vinikas ir panelė Mary Kižis.

NUO SVEIKINIMO SKAUDA DEŠINIOJI RANKA

Gubernatorius Thomas E. Dewey buvo labai pailsęs, jis skundėsi sloga. Be to, nuo sveikinimosi rinkiminės kampanijos maršruto metu jam skauda dešinysis petys, bet visą laiką jis buvo labai draugiškas.

Baigus pasikalbėjimui, tame pačiame hotelyje visos delegacijos buvo pavaišintos.

"Naujienų" redaktorius Dr. Grigaitis šiandien vakare išvažiuos iš New Yorko. Penktadienį jis jau bus Chicagoje."

NACIAMS TARNAVĘS ČEPULIS DABAR TARNAUJA RUSAMS OKUPANTAMS

Kyšininkas, girtuoklis ir parsidavėlis paskirtas pradžios mokyklos vedėju

("Naujienų" korespondento pranešimas iš Europos)

Vakarykščiame "Naujienų" numeryje atspausdinome šių metų liepos 15 dienos "Tiesoje" tilpusio straipsnio pradžią. Šiandien seka jo tąsa:

ČEPULIS ŠVAISTOSI PIVORAIČIŲ APYLINKĖJ

"Prasideda pirmykštis gyvenimas. Jis (Čepulis) vėl girtuokliauja, ima kyšius, ištvirkauja, sabotuoja valstybinius uždavinius.

Valsčiaus vykdomojo komiteto pasiunčiamas, Čepulis turi atlikti paskolos pasirašymą Pivoraičių apylinkėje. Nuvykęs, jis pats užpildo visą pasirašymo lapelį.

Sugrįžęs praneša, kad Pivoraičių apylinkė pilnutinai įvykdė jai skirtą paskolos planą.

PASKYRĖ RAMONIŠKIŲ MOKYKLOS VEDĖJU

Valsčiaus partinė organizacija negali pakęsti Čepulio elgesio ir kreipiasi į apskrities švietimo skyrių, kad Čepulis būtų atleistas iš pedagoginio darbo.

Po ilgo delsimo Čepulis pašalinamas iš to darbo ir paskiriamas... to pat valsčiaus Ramoniškis pradžios mokyklos vedėju, o jo žmona, tokio pat plauko kaip ir jis, skiriama tos apylinkės klubo-skaityklos vedėja.

Čia jie dviese dirba. Čepulis už lašinius, kumpius, sviestą pardavinėjo buožių vaikams 4 skyrių baigimo pažymėjimus, o Čepulienė verda naminę degtinę.

KELMĖS APSKRITIES ŠVIETIMO SKYRIAUS VEDĖJAS

Partinė organizacija vėl jį išaiškina. Čepulis, bijodamas atsakomybės, be žinios dingsta iš Tytuvėnų valsčiaus.

Po kiek laiko jis atsiranda Radviliškyje, kur įsitaiso lietuvių kalbos dėstytoju gimnazijoje, o vėliau direktoriauja malūnę. Atrodo, kad toks svieto perėjūnas turėtų būti atitinkamai nubaustas, turėtų būti išbrauktas iš tarybinės visuomenės gretų. Bet ne. Čepulis vėl pasirodo horizonte.

Jis atsiranda naujai susikūrusiame Kelmės apskrityje. Čia mes jį matome dirbant valsčiaus liaudies švietimo skyriaus vedėju. Bet nuostabiausias dalykas yra tas, kad jis spėjo prašlysti į partijos eiles. Čepulis — kandidatas į VKP (b) narius...

KOMUNISTAI RATNIK, AGIEJOV UŽTARIA ČEPULĮ

Bet to maža. Per apskrities partinį ataskaitinį rinkiminį susirinkimą Čepulį demaskavo partijos Tytuvėnų valsčiaus komiteto sekretorius drg. Spraunius.

Jo žodžiai, lyg žirniai į sieną, atsimušė nuo politinių trumparegių LKP (b) Kelmės apskrities komitete. Jie vis tebelaiko Čepulį vertingu žmogumi.

Tokios nuomenės yra ne kas kitas kaip partijos apskrities komiteto sekretorius drg. Ratnik ir sekretorius kadrų reikalams drg. Agiejov.

Pagaliau kelmiškiai partiniai vadovai prieina ligi tokios nesąmonės, jog paskiria Čepulį Kelmės apskrities kultūros-švietimo skyriaus vedėju..."

VARNA VARNAI AKIES NIEKAD NELESA

Lietuvių patarlė sako, kad varna varnai akies nelesa. Taip yra ir čia. Rusiškasis lapas vaizduoja Čepulį girtuokliu, ištvirkėliu, kyšininku, sukčiumi ir tt.

Kiek šis lapas, komunistų spaudai įprastu būdu, iškraipė faktus — sunku pasakyti.

Bet viena yra aišku: jei toks tamsus tipas rusų okupuotoje Lietuvoje daro karjerą ir laikosi paviršiuje, tai, matyt, kad ir patys rusiškieji viršininkai yra ne kitokie. J. J.

Korėjos žemėlapis

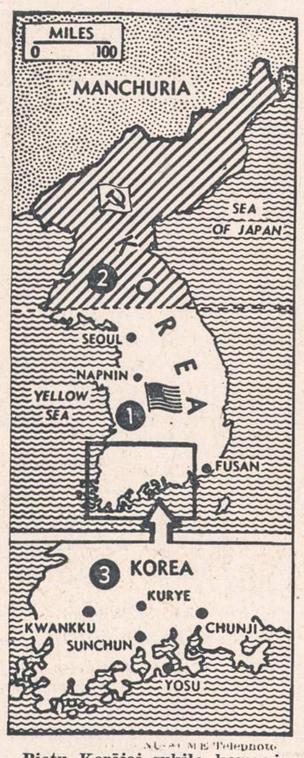

NAUJIENŲ-ACME Telephoto

Pietų Korėjoj sukilo komunistai. Nr. 1 rodo sritis, kuriose paskelbtas karo stovis. Šiaurės Korėjoj. (2) stovi sovietų karo jėgos. Tvirtinama, kad sovietų valdžia rengiasi jas atšaukti. Yuso (3) miestelyje prasidėjo sukilimas. Jis persimetė į apylinkę, bet valdžios karo jėgos jau sumušė svarbiausią sukilėlių koloną.

Italai klauso komunisto kalbos

NAUJIENŲ-ACME Telephoto

6,000 italų valstybės tarnautojų klausosi komunisto Giuseppe di Vittorio kalbos, kviečiančios tarnautojus mesti darbą ir pradėti streiką. Komunistai reikalauja pakelti atlyginimą 10%.

Vėliausios Žinios

—Jei pateksiu į J.A.Valstybes, tai sutiksiu dirbti bet kokį darbą, jeigu nebūsiu verčiamas jį dirbti, — pareiškė sovietų aviacijos lt. Barsov. Sovietų karininkai pareiškė noro apsigyventi Virginijos valstijoje, jeigu galima. Jiedu tvirtina, kad platūs Rusijos sluoksniai klauso Amerikos radijo pranešimų. Jie yra informuoti apie įvykius užsienyje tiktai per Amerikos radiją.

—Jei sovietų valdžia vetuotų Meksikos pasiūlymą, tai vakarų valstybės imsis naujų priemonių. Vakar vakare Amerikos, britų ir prancūzų diplomatai tarėsi.

—Nustatyta, kad šiaurės Anglijoje nukritęs lėktuvas palietė elektros laidus. Nelaimė įvyko lėktuvui besileidžiant. Nelaimės vietoje rasta diamantų dėžė, bet nenustatytas jų savininkas, nes sudegė visi lėktuvo dokumentai.

—Washingtonan atskridęs gen. Lucius Clay vakar kalbėjosi su valstybės departamento pareigūnais ir prezidentu. Gen. Clay reikalauja dar 66 didelių transporto lėktuvų Berlyno gyventojams maitinti. Prezidentas įsakė duoti reikalingus lėktuvus.

—Pranešama, kad sovietų valdžia jau turi 250 narlaivių. Praeito karo metu J.V. turėjo 338 narlaivius, bet kovodavo tiktai 150. Sovietų karo vadovybė mano, kad narlaiviais jie galės geriausiai ginti savo pozicijas.

—Paryžiaus uostų darbininkai metė darbą, jie pritaria angliakasiams, nenori iškrauti iš Anglijos ir Belgijos atvežtos anglies. Valdžia siunčia policijos ir kariuomenės dalinius į neramesnes kasyklas.

—Prof. Auguste Piccard ekspedicija išplaukė į Cape Verde salas, kur jis rengiasi leistis į jūros gilumas.

—Amerikos slavai nutarė remti Trumaną rinkimų metu. Wallace remia tiktai komunistuojantieji.

—Korėjos valdžia pasiuntė kariuomenę sukilėliams malšinti. Pirmą mūšį laimėjo valdžios kariuomenė, sukilėliai bėga į miškus, slapstosi.

Stalinas skriaudžia ūkininkus

VIENA, Austrija, sp. 21 d. — Sovietų aviacijos leitenantai Pirogov ir Barsov šiandien gana ilgai kalbėjosi su demokratinių valstybių spaudos atstovais.

Pirogov ilgus metus mokytojavo. Jis penkis mėnesius klausėsi valstybės departamento rusų kalbos radijo ir nutarė bėgti. Jis tvirtina, kad rusai informuoti apie Kosenkinos įvykius ir josios nelaimę.

—Nieko komunistų valdžia taip neskriaudžia, kaip Rusijos ūkininkų, — tvirtina Pirogov. —Jei galėtų, tai 70% gyventojų bėgtų.

Teismas atmetė H. Wallace skundą

WASHINGTON, D. C., spal. 21 d. — Vyriausias J.V. teismas šiandien atmetė Henry A. Wallace vadovaujamos partijos skundą dėl Illinois teismo sprendimo, draudžiančio progresyviai partijai statyti savo kandidatus į kongresą.

Teismo pirmininkas Fred Vinson šiandien paskelbė, kad šeši teisėjai pasisakė prieš skundą, o 3 rėmė iškeltas mintis.

Teisėjai Douglas, Black ir Murphy nesutiko su daugumos nuomone.

ILLINOIS ĮSTATYMAI KONSTITUCINIAI

Progresyvios partijos atstovai tvirtino, kad Illinois valstijos rinkiminis įstatymas yra priešingas J. Valstybių konstitucijai.

Konstitucija sako, kad kiekviena valstija nustato rinkiminius įstatymus. Illinois valstija juos turi, visą laiką jais vadovavosi, todėl ir kalbos negali būti apie jų teisėtumą.

Illinois valstijos gyventojai turi teisę savo įstatymus keisti, tai jų reikalas.

Nukrito keleivinis traukinys

GARDEN CITY, Kas., sp. 21 d. — Iš Santa Fe į Chicago skubąs "California Limited" traukinys šiandien ryte nukrito nuo bėgių. 65 asmenys sunkiai sužeisti, keli vagonai visai sumaigyti, garvežys nukritęs, paštas išmėtytas.

Garden City ir Dodge City automobiliai vežė sužeistuosius į vietos ligonines, kur jiems buvo suteikta pirmoji pagalba.

Inžinieriai rado sulaužytą vieną bėgį. Manoma, kad tai ir buvo nelaimės priežastimi. Nelaimė įvyko 6 mylių atstumoje nuo šios vietos, visai prie Mansfield Junction.

Traukinys susidėjo iš 12 vagonų, 10 jų guli ant žemės. Garvežys nutrenktas nuo bėgių, bet jis guli ant pylimo, tuo tarpu paštą ir bagažą vežusieji vagonai sudaužyti ir išmėtyti po laukus. Pašto maišai išmėtyti šimto jardų atstumoje.

—Amerikos ambasadorius Cavendish grįžo į Belgradą.

RUSŲ KARO VADOVYBĖ DRAUDŽIA RINKIMUS SAVO SEKTORIUJE

—Rusai bijo smūgio, kurį jiems suduotų berlyniečiai, — tvirtina pulk. Howley

BERLYNAS, sp. 21 d.—Berlyno miesto savivaldybės rinkimai įvyks gruodžio 5 dieną, kaip tai buvo pačios savivaldybės numatyta, — šiandien pareiškė pulk. Frank Howley, J. V. karo komandantas. Berlyno savivaldybės atstovai seniai rengėsi rinkimams, bet sovietų karo vadas priešinasi.

Gen. Kotikov pareiškė miesto atstovams, kad rinkimai bus pravesti tiktai tuo metu, kai mieste bus įvesta viena policija, įvesti sovietų zonos pinigai, paleisti iš kalėjimų komunistai, uždrausta fašistams dalyvauti priešsovietinėje šmeižtų kampanijoje, sutvarkyti spaudos reikalai ir t. t.

— Sovietų karo vadovybė bijo smūgio, kurį demokratinių rinkimų metu Berlyno gyventojai būtų sudavę rusų globojamai komunistų partijai,— šiandien pareiškė pulk. Howley. —Sovietų karo komandanto statomos sąlygos yra ne kas kitas, kaip pasakymas, kad rusai neleis vokiečiams rinkti savivaldybės.

—Miesto savivaldybė nutarė pašalinti policijos vadą Markgrafą ir jį pašalino, o gen. Kotikovas kalba apie policijos suvienodinimą. Ką tai reiškia? Jis, žinoma, turi galvoje tokią policiją, kurią galėtų primesti rusai, bet to jis negalės padaryti. Berlyne bus įvesti toki pinigai, kokius pasirinks keturių valstybių atstovai, o ne Kotikovas.

—Viename Berlyno komandantūros posėdyje gen. Kotikovas pareiškė, kad jis leisiąs rinkti savivaldybę tuo metu kai bus tikras kad reakcionieriai nelaimės. Reakcionieriais jis vadina kiekvieną, kuris priešinasi sovietų valdžios peršamai komunistų partijai. Bet berlyniečiai gen. Kotikovo pareiškimus jau gerai supranta ir komunistus pažįsta.

Berlyno miesto savivaldybė rengiasi rinkimams. Jei rusai neleis vesti rinkimų savo sektoriuje, tai jie bus pravesti Amerikos, britų ir prancūzų sektoriuose. Niekam ne paslaptis, kad naujai išrinkta savivaldybė visiškai padalins miestą į dvi dalis.

SIŪLO ATŠAUKT BERLYNO BLOKADĄ, KVIEST 4 MINISTRŲ KONFERENCIJĄ

Palestinoje Izraelio kariuomenė okupavo Beersheba, egiptiečiai apšaudė Haifą

PARYŽIUS, sp. 21 d. — Atrodo, kad šešių neutralių valstybių kompromisas bus priimtas Berlyno klausimui spręsti.

Meksikos atstovas šiandien pasiūlė sovietų valdžiai tuojau atšaukti Berlyno blokadą. Tuo pačiu metu jis siūlo vakarų valstybėms atsiimti skundą prieš Kremliaus valdovus.

Praėjus 48 valandoms po blokados panaikinimo, Meksika pataria keturiems užsienio ministeriams susirinkti ir pradėti svarstyti visus Vokietiją liečiančius klausimus, tame skaičiuje ir Berlyno pinigų kontrolę.

VIŠINSKIS PRAŠĖ REZOLIUCIJOS TEKSTO

Andrei Višinskis visą laiką priešinosi bet kokiam saugumo tarybos nutarimui, bet šiandien jis paprašė duoti jam projektuojamos rezoliucijos tekstą.

Kiti sovietų atstovai sako, kad Meksikos pasiūlytos rezoliucijos žodžius tektų keisti, jei norima ją pravesti. Vakarų valstybių atstovai sutinka keisti dabartinės rezoliucijos redakciją.

Saugumo taryba nutarė atidėti sekantį posėdį, kad sovietų delegacija gautų progos pasitarti su Kremliaus valdovais.

PARYŽIUJE NUOTAIKA TRUPUTĮ PAGERĖJO

Diplomatai tvirtina, kad Jungtinėse Tautose nuotaika truputį pagerėjo, kai atsirado vilčių Berlyno klausimui išspręsti.

Penkių didžiųjų valstybių atstovai politiniame komitete šiandien pasižadėjo nesigriebti jėgos, nesusipratimus žada spręsti taikos keliu. John Foster Dulles šiandien pareiškė, kad J. V. dės pastangas susitarti su kitomis valstybėmis. Dulles pritarė Meksikos atstovo pasiūlymui.

Kai kurie Amerikos delegacijos nariai tačiau didelių vilčių nededa, jie laukia Maskvos atsakymo.

Žada nekovoti, bet puola arabus

TELAVIVAS, Palestina, spal. 21 d. — Izraelio karo jėgos, laimėjusios smarkų mūšį, šiandien okupavo Beersheba miestelį, paskelbė žydų karo vadovybė.

Izraelio valdžia pranešė Jungtinėms Tautoms, kad josios karo jėgos nustos kovoti Negev srityje, bet Beershebos srityje visą laiką ėjo kova.

Žydų karo vadovybė pranešė, kad tuo tarpu karo veiksmai bus tęsiami. Atrodo, kad žydai yra nusistatę okupuoti Gazą.

EGIPTO LĖKTUVAI BOMBARDAVO TELAVIVĄ

Šiandien Egipto lėktuvai bombardavo Telavivą ir jo apylinkes. Egiptiečiams pavyko išmesti kelias bombas Haifos srityje.

Beersheba miestelyje savo laiku gyvenęs Abraomas ir Lotas. Tvirtinama, kad pats Abraomas iškasęs pirmą šulinį minėtoje vietoje ir pavadinęs jį Beersheba.

Šis miestelis turi didelės strateginės reikšmės, tai yra savo rūšies oazis didelėje pietų Palestinos dykumoje.

—Okupacinė sovietų valdžia verčia vokiečius gaminti uniformas Raudonajai Armijai.

LIETUVIŲ RATELIAI

9-to WARDO LIET. DEM. KLUBO SUSIRINKIMAS

Susirinkimas įvyko spalio 19 d. Visų Šventų parapijos svetainėje, 10806 So. Wabash ave. Susirinkimą atidarius, pirm. St. Dombro paklausė, ar nėra norinčiųjų priklausyti klubui. Atsirado trys kandidatai, kurie ir įsirašė.

Skaitoma nutarimai iš praeito susirinkimo. Skaito raštininkas M. Šimkus. Jie priimti kaip buvo skaityti. Eita prie raportų. Chicagos Lietuvių Tarybos konferencijos, kuriai klubas paskyrė 100 dol., delegatai, išduodami raportus pažymėjo, kad reikia daugiau prisidėti su darbu ir pinigais, ir kad kova varoma pirmyn. Kita dalis delegatų, kurie dalyvavo B.A.L.F. Seime, taipgi padarė pranešimus, kad viskas daroma su gerais norais. Klubas ir prie BALFo prisidėjo su auka 100 dol.

Pranešimas iš Lietuvių Demokratų Lygos, kad viskas yra veikiama gerai.

9-to Wardo Lietuvių Demokratų Klubas rengia didelį mass-mitingą sekmadienį, spalio 24 d. 2:30 val. po pietų, Visų Šventų parapijos svet., 10806 So. Wabash ave., Roselande.

Programą išpildys Suvalkiečių Mišrus Choras. Įžanga dykai. Bus duodama dovanos.

Atsilankę svečiai bus pavaišinti alučiu. Tat prašome, atsiveskite savo gerus draugus arba pažįstamus.

Kviečia klubo valdyba ir nariai. — **B. M. Barniškis.**

IŠ SUVALKIEČIŲ DRAUGIJOS SUSIRINKIMO

Chicagos Lietuvių Suvalkiečių Draugijos susirinkimas įvyks spalio 27 d. Besvarstant draugijos reikalus prieita prie komisijų ir atstovų raportų.

Atstovai iš Chicagos Lietuvių Tarybos Konferencijos išdavė raštišką raportą. Raportavo Frank Puleikis.

Lietuvių Našlaičių Fondo atstovai pranešė, kad piknikas davęs pelno $403.43.

Metinio vakaro surengimui, kuris įvyks spalio 31 d. Chicagos Lietuvių Auditorijoj, komisija pranešė, kad bus perstatytas "Lietuviškas Šiupinis" ir išpildyta koncertinė dalis. O kas svarbiausia, tai operos dainininkas Brazis dainuos šioje Suvalkiečių programoje.

Buvo pakeltas klausimas naujų metų pasitikimo bankieto reikalu. Išrinko komisiją iš veiklių 3 narių. Komisijon įėjo Alfons Masiulis, ponia Vainauskienė ir ponia Kurauskienė.

Ateinantiems metams nutarė paimti daržą pas J. Leppą dviems piknikams.

— **Alfons Masiulis.**

PAIEŠKOJIMAS

Ieškau Antano Vyšniausko ir Elenos Vyšniauskaitės Kubilienės (Leono Vyniausko iš Užmedžių kaimo), gyvenančius Chicago, Ill., ar kur kitur USA. Ieško Sofijos Vyšniauskaitės-Strečkienės duktė, Uršulės Strečkytė-Nacienė: c/o Arg. Liet. Balsas, Casilla de Correo 303, Buenos Aires, Argentina.

HELEN ZIBITS
Gyveno 1029 W. 19th St.

Mirė spalio 21 d., 1:45 val. ryto, 1948 m., sulaukus 64 m. amžiaus. Gimus Vilniuje.

Amerikoje išgyveno 55 m.

Paliko nuliūdę: duktė Bernice, jos vyras Senator Edward J. Zeman ir jų šeima; 3 sūnūs: Anthony, jo žmona Mary; William, jo žmona Angeline ir Peter, jo žmona Anne ir jų šeimynos; marti May Zibits (mirusio Joseph žmona), sesuo Minnie Serstus ir giminės.

Kūnas pašarvotas Kral ir Adolph kopl., 1021 W. 19th St.

Laidotuvės įvyks šeštadienį, spalio 23 dieną, 8:30 val. ryto iš koplyčios į Apveizdos Dievo parapijos bažnyčią, o po gedulingų pamaldų bus nulydėta į Resurrection kapines.

Visi a. a. Helen Zibits giminės, draugai ir pažįstami nuoširdžiai kviečiami dalyvauti laidotuvėse ir suteikti jai paskutinį patarnavimą ir atsisveikinimą.

Nuliūdę lieka:

Duktė, Sūnus, Žentas Marčios, Sesuo ir Giminės.

Laidotuvių direktorius Kral & Adolph. Tel. CAnal 6-3023.

PAIEŠKOJIMAI

Brolių Kazimiero, Petro ir Tamošiaus Jesulaičių, į U.S.A. atvykusių prieš Pirmąjį Didįjį Karą, paieško jų sesers Agotos duktė. Prašoma juos ar jų pažįstamus atsiliepti adresu:

Mrs. Christine Grinius,
7201 So. May st.,
Chicago 21, Ill.
(Phone ABerdeen 4-3722 vakarais).

* * *

Emilija Kunaitė-Ramanauskienė, gyvenanti Vokietijoje (Lithuanian D.P. Camp, Elbrecht Kaserne, 13b Ingolstadt, U.S.A. Zone, Germany) ieško šių giminių ir pažįstamų Amerikoje:

1—Paulina ir Marijona Mockaitytės, gim. Lietuvoje, Graužinių kaime, Gražiškių valsčiuje, Vilkaviškio apskrityje.

2—Z. Bot August, gimęs Lenkijoje Leskauskų (ar Seskauskų) kaime.

3—Paulius Krugeris, gimęs Lenkijoje.

Platesnių informacijų norint galima kreiptis adresu: A. Samuolis, 457 Keap st., Brooklyn, N. Y.

Chicagos Parkų Distriktas sako, kad šiuo metu pilname žydėjime galima matyti Jackson Parke, Wooded Island vietovėje, auksažiedės. Pataria publikai atsilankyti.

Mirė Vincentas Kazwick

Spalio 19 dieną, antradienį, mirė Vincentas Kazwick namuose adresu 11001 So. Campbell avenue, tėvas D-ro Juozapo Kazwick, kuris turi ofisą adresu 2421 W. 63rd street ir yra plačiai žinomas gydytojas ir chirurgas.

Kūnas pašarvotas Mažeikos-Evans koplyčioje, 6845 S. Western avenue.

Laidotuvės šeštadienį, spalio 23 dieną. Iš koplyčios 8:30 val. ryto kūnas bus palydėtas į Gimimo Pan. Šv. parapijos bažnyčią, o po pamaldų į Šv. Kazimiero kapines.

PAIEŠKOJIMAS

JUOZAS STEPONAS iš Blandžių kaimo. Vedęs Marijoną Brazauskaitę iš Rudalių kaimo. Amerikon atvyko prieš didįjį karą 1912-1913 metais ir gyveno Chicagoj. Su juom nori susirašyti jo kaimynas, gyvenąs Kanadoje. Dėl platesnių informacijų šaukite ENglewood 4-5883.

EDWARD MASON (Mežinis)
Gyveno 3327 S. Wallace St.

Mirė spalio 19 d., 11:15 val. vakare, 1948 m., sulaukęs pusės amžiaus. Gimęs Kedainių apskr., Grinkiškio parap., Kairėnų kaime.

Amerikoje išgyveno 40 metų.

Paliko nuliūdę: žmona Petronėlė, po tėvais Sabulaitė; duktė Sophie ir žentas Walter Pocius; sūnus Felix, marti Ruth; sesers sūnus Mykolas Tičkus ir jo šeima, ir giminės. Lietuvoje liko sesuo Elzbieta Strumlienė ir šeima.

Priklausė LDS 53 kuopai.

Kūnas pašarvotas P. J. Ridiko kopl., 3354 S. Halsted St.

Laidotuvės įvyks šeštadienį, spalio 23 d., 1:30 val. po pietų iš koplyčios bus nulydėtas į Lietuvių Tautiškas kapines.

Visi a. a. Edward Mason giminės, draugai ir pažįstami nuoširdžiai kviečiami dalyvauti laikotuvėse ir suteikti jam paskutinį patarnavimą ir atsisveikinimą. Nuliūdę lieka:

Žmona, Duktė, Sūnus, Žentas, Marti, Sesers Sūnus ir Giminės.

Laidotuvių direk. P. J. Ridikas. Tel. YArds 7-1419.

Kas galėtų duoti kraujo

Joseph Mockus iš Gary, Ind., sunkiai serga ir randasi Billings Hospital, 950 E. 59th St.

Jam reikalingas kraujas, kad jo gyvybę išgelbėtų. Jis prašo gerų lietuvių ir prietelių, kurie galėtų duoti kraujo, atsilankytį į virš minėtą ligoninę. Širdingai prašau.

Formalis iškilmingas atidarymas

John J. Jilek, varde direktorių ir kaipo veikiantis sekretorius ir iždininkas Republic Savings and Loan Ass'n, 5350-52 S. Kedzie Ave., virš ketvirtadalio šimtmečio, skelbia formalį atidarymą — skelbia savo nariams, draugams ir kaimynams sekamai:

"Šeštadienį, spalio 23, 1948, nuo 9 val. ryto iki 6 val. popiet, — mes maloniai kviečiame jus atsilankyti į formalį atidarymą mūsų naujo namo. Jis yra tikrai puikus ir moderniškas. Mes norime įsigyti daugiau draugų. Kviečiame jus čia taupyti ateičiai."

Jų skelbimas telpa šiandien Naujienose. (Sk.)

REMKITE TUOS, KURIE GARSINASI "NAUJIENOSE"

a. ✚ a.

JUOZAPAS ANDREŠUNAS
(ANDERSON)
Gyveno 4112 So. California Ave. Tel. LAfayette 3-5102.

Mirė spalio 21 d., 11:50 val. ryte, 1948 m., sulaukęs pusės amžiaus. Gimęs Panevėžio apskr., Naujamiesčio parap., Mazgaigalio kaime. Amerikoje išgyveno 35 metus.

Paliko nuliūdę: žmona Kaziunė, po tėvais Kuodžiutė; duktė Josephine; sesuo Josephine Adašunas ir jos sūnus Alfonsas; 3 pusbroliai: Kazimieras Andrešunas, Antanas Andrešunas ir Antanas Kukuraitis ir jų šeimos; švogeris Jonas Kuodis (gyvena Montreal, Canada); pusseserė Adelė Sankus, jos vyras William ir jų šeima; giminaičiai Chepis, Palonis ir jų šeimos.

Priklausė prie Keistučio Pašalpos Klubo ir Lietuvių Piliečių Klubo, West Sidėj.

Kūnas pašarvotas P. J. Ridiko kopl., 3354 S. Halsted St.

Laidotuvės įvyks pirmadienį, spalio 25 d., 9 val. ryto iš koplyčios į Št. Joseph's parapijos bažnyčią, 38th Pl. ir California Ave., o po gedulingų pamaldų bus nulydėtas į Šv. Kazimiero kapines.

Visi a. a. Juozapo Andrešuno giminės, draugai ir pažįstami nuoširdžiai kviečiami dalyvauti laidotuvėse ir suteikti jam paskutinį patarnavimą ir atsisveikinimą. Nuliūdę lieka:

Žmona, Duktė, Sesuo, Pusbroliai, Švogeris ir Giminės.

Laidotuvių direktorius P. J. Ridikas. Tel. YArds 7-1419.

VINCENTAS KADZEWICK
(KADZEVIČIUS)
Gyveno 11001 So. Campbell Ave. Tel. HIlltop 5-4404.

Mirė spalio 19 d., 6:30 val. vakare, 1948 m., sulaukęs pusės amžiaus. Gimęs Lietuvoj, Alytaus apskr., Daugų parap., Rimėnų kaime.

Paliko nuliūdę: žmona Uršulė, po tėvais Balčiunaitė; 3 dukterys: Maryann Bayerle, žentas John; Margaret Kolomyski, žentas advokatas Alfred; Helen Jason, žentas Victor; sūnus Dr. Joseph W, Kadzewick, marti Leila; 6 anūkai, sesuo Ona Kadzewick, iš Boston, Mass., ir daug kitų giminių, draugų ir pažįstamų. Lietuvoje liko 2 seserys ir jų šeimos.

Priklausė prie SLA, Katalikų Rėmėjų Dr-jos 63 kuopos.

Kūnas pašarvotas Mažeika ir Evans kopl., 6845 S. Western Avenue.

Laidotuvės įvyks šeštadienį, spalio 23 d., 8:30 val. ryto iš koplyčios į Gimimo Pan. Šv. parapijos bažnyčią, o po gedulingų pamaldų bus nulydėtas į Šv. Kazimiero kapines.

Visi a. a. Vincento Kedzevičiaus giminės, draugai ir pažįstami nuoširdžiai kviečiami dalyvauti ladotuvėse ir suteikti jam paskutinį patarnavimą ir atsisveikinimą. Nuliūdę lieka:

Žmona, Dukterys, Sūnus, Žentai, Marti, Anūkai, Sesue ir Gim.

Laidotuvių direk. Mažeika ir Evans. Tel. PRospect 6-0099.

Pirkite iš Didžiausios Paminklų Dirbtuvės
CHICAGOJE

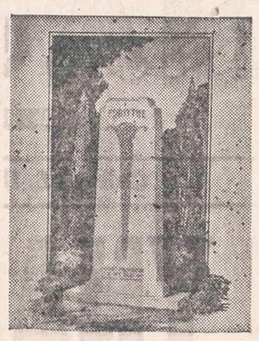

Jonas Savickas
BEVEL GRANITE CO.
(Not Inc.)
119th St. ir Kedzie Ave.
WHOLESALE IŠDIRBYSTĖ
Paminklus pristatome į visas kapines arti ar toli.
Telefonas: BE 8-3632

A. PETKUS
LAIDOTUVIŲ DIREKTORIUS
6812 So. Western Avenue
TELEFONAS GRovehill 6-0142.
★ ★ ★
1410 South 50th Avenue
TELEFONAS TOWN HALL 2109 CICERO, ILLINOIS
KOPLYČIOS VISOSE MIESTO DALYSE

LIŪDĖSIO VALANDOJ
Šaukite
MAŽEIKA & EVANS
LAIDOTUVIŲ DIREKTORIAI
6845 So. Western Ave. — PRospect 6-0099
3319 Lituanica Ave. — YArds 7-1138-1139
Tiems kurie gyvena kitose miesto dalyse gausime koplyčią arčiau jūsų namų

John F. Eudeikis
LAIDOTUVIŲ DIREKTORIUS
SENIAUSIA IR DIDŽIAUSIA LAIDOJIMO ĮSTAIGA
AMBULANCE DIENĄ IR NAKTĮ
4605-07 SO. HERMITAGE AVE.
Visi Tel. YArds 7-1741-1742
4330-34 SO. CALIFORNIA AVE.
Telefonas LAfayette 3-0727
DYKAI KOPLYČIOS VISOSE CHICAGOS DALYSE
Mūsų radio programai šeštadieniais 9:15 ryto. W. G. E. S. 1390 k.

NARIAI Chicagos Lietuvių Direktorių Asociacijos

AMBULANCE PATARNAVIMAS DIENĄ IR NAKTĮ
★
TURIME KOPLYČIAS VISOSE MIESTO DALYSE

LACHAWICZ IR SUNŲS
TEL.: VIrginia 7-6672 and 6673
2314 WEST 23rd PLACE — 10756 SO. MICHIGAN AVE.

L. BUKAUSKAS
10821 SO. MICHIGAN AVENUE — Phone PUllman 5-9661

ANTANAS M. PHILLIPS
3307 LITUANICA AVENUE — Phone YArds 7-4908

PETRAS P. GURSKIS
659 WEST 18th STREET — TEL.: SEeley 3-5711

J. LIULEVIČIUS
4348 SO. CALIFORNIA AVENUE — Phone LAfayette 3-3572

P. J. RIDIKAS
3354 SO. HALSTED STREET — 710 WEST 18th STREET
Telephone YArds 7-1419

I. J. ZOLP
1646 WEST 46th STREET — Phone YArds 7-0781

GARSINKITĖS "NAUJIENOSE"

SUSIRINKIMAI

KRAKIŠKIŲ DRAUGIŠKO Klubo mėnesinis susirinkimas įvyks sekmadienį, spalio 24 d., 2 val. popiet, Hollywood svetainėje, 2417 W. 43rd St. Malonėkite visi dalyvauti.

—**A. Kvedaras,** rašt.

LIETUVIŲ ŽAGARĖS Klubo mėnesinis susirinkimas įvyks sekmadienį, spalio 24 d., 1 val. po pietų, Hollywood svet., 2417 W. 43rd St. Malonėkite nariai laiku būti.

—**J. Keturakis,** rašt.

Specializuojamės Greitu Palengvinimu

NUO — KRŪTINĖS SKAUDĖJIMO iš priežasties slogų—RAUMENŲ IR ROMATIŠKŲ SKAUSMŲ — SUSTYRUSIŲ IR SKAUDAMŲ RAUMENŲ, su pagalba prieš įrituojantį veikimą ir perveriantį karštį su
STANIS ANALGESIK SALVE
2 unciją džiaras—$1.00
Kuri susideda iš oil of cajeput, oleresin capsicum, oil of wintergreen, oil of eucalyptus, menthol ir kumparo.

• • •

PAPRASTOS SLOGOS, kuomet seka nuovargis ir galvos skaudėjimos iš priežasties neveiklių vidurių eliminacijos, su vaistais viduriams suliuosuoti ir šlapumą varyti.
SEVENTEEN TABLETS
bandymui miera — 60c.
šeimynai miera—$1.00
Jos susideda iš grynų miltelių ekstraktų retai užeinamų ir importuotų žolių r sustiprintos su vitaminais A-B-D ir G. Vartojamos nuo mažakraujystės—nėra dadėta cukraus.

NUO—SKAUDĖJIMO, DEGINIMO, NUVARGUSIŲ IR SUTINUSIŲ KOJŲ IR IŠLENGVO PAŠALINANT KORNUS IR SUTRINIMUS—su pagalba minkštinančio komforto kojų plovimu su
STANIS IMPROVED FOOT SOAP
7 treamentų šmotas—60c.
Jos taipgi yra geros gyduolės nuo Athlete's Foot.

• • •

NUO — SVAIGULIO, KOKTUMO, NEVIRŠKINIMO iš priežasties užkietėjimo — vartokite pagalbai
Z. G. HERBS TEA No. 17
5 uncijų pakelis—$1.00
Ji taipgi yra kaipo stomachic tonic ir švelni, bet tikrai gera vidurių liuosuotoja, susidedanti iš 20 skirtingų žolių, vietinių ir importuotų. Ši visame pasaulyje žinoma skilvio arbata yra pagelbėjusi tūkstančiams žmonių per virš 40 metų.

KAM KENTĖTI? RAŠYKITE TUOJAU PAS:
Z. G. STANIS CO.
DEPT. 15
3511 N. Lincoln Ave.
CHICAGO 13, ILL.

GUŽAUSKŲ
BEVERLY HILLS
GĖLINYČIA
Gražiausios gėlės dėl vestuvių, bankietų, laidotuvėms ir dėl kitų visokių papuošimų.
6901 So. Wentworth Ave.
Tel.: STewart 3-2454 ir HUdson 3-2224

URBA
Gėlės Mylintiems Vestuvėms, Bankietams, Laidotuvėms, Papuošimams.
GĖLININKAS
4180 Archer Avenue
Pohne LA 3-5800 arba 5870

LOVEIKIS
Siunčiam Gėles Telegramu į Visas Pasaulio Dalis
KVIETKININKAS
Gėlės Vestuvėms, Bankietams ir Pagrabams
3316 SO. HALSTED ST.
Tel. YArds 7-7308

SOPHIE BARCUS
RYTINĖ RADIO VALANDA
— IŠ STOTIES —
W.G.E.S.
Kasdien nuo 8:45 val. ryto iki 9:15 val. ryto.
Subatomis nuo 8:30 iki 9:15 val. ryto.
Pirmadieniais taipgi 7 val. vakare
Išgirskite vėliausias žinias, muziką ir kitus įdomius pranešimus.

REMKITE TUOS, KURIE GARSINASI "NAUJIENOSE"

Pirkite iš Lietuviškos Paminklų Dirbtuvės

Dabar tinkamas laikas užsisakyti gražų paminklą arba koplyčią (Mausoleum) ant savo mylimo asmens kapo tiesiai iš mūsų paminklų dirbtuvės.

BITTIN IR KAMENSKY ekspertų darbas yra paremtas 45 metų patyrimu. Mūsų paminklų dirbtuvė yra atdara visuomet.

Paminklus pristatome į visas kapines arti ar toli.

Bittin and Kamensky Monument Works
3938 W. 111th St. — Tel. BEverly 8-0005

Daugiau Negu Liuosuotojas Tankiai Reikalaujamas

Jeigu jūs jaučiatės prastai ,nervuotas ir kenčiate nuo galvos skaudėjimo, gazų, išputimo, nevirškinimo ir prasto apetito gal būt iš priežasties užkietėjimo—įsigykite Dr. Peter Gomozo—laikų-išbandyto vidurių toniko vaistų. Sudėtinis 18 pačios Gamtos vaistinių šaknų,, žolių ir augmenų. Maloniai ir švelniai Gomozo pradeda nerangias žarnas veikti ir pagelbsti joms prašalinti užkietėjusias išmatas, pagelbsti pašalinti užkietėjimo gazus, priduoda skilviui tą malonų jausmą šilumos. Būkite sumanus—dėl greitos, užtikrintos pagalbos nuo užkietėjimo—įsigykit Gomozo šiandien savo apylinkės vaistinėj arba atsiųskite $1.00 už bonką specialiam išbandymui.

Dr. PETER FAHRNEL & SONS CO.
Dept. 670-38
2501 Washington Blvd., Chicago 12,
256 Stanley Street
Winnipeg, Man., Canada

"NAUJIENOS" — neišsemiamas žinyno ir išminties šaltinis. Skaitykite jas ir kitus raginkite skaityti.

KVIEČIAME TAUPYTI

Stipriausioj ĮSTAIGOJ Chicagoje

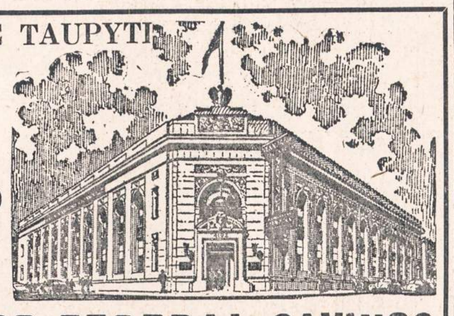

TURTAS VIRŠ
$21,000,000.00

ATSARGOS FONDAS VIRŠ
$2,000,000.00

STANDARD FEDERAL SAVINGS

and LOAN ASSOCIATION of CHICAGO
JUSTIN MACKIEWICH, Pres. and Mgr.
4192 Archer Avenue Tel. VIrginia 7-1141

YArds 7—1125 **Sam Santo Sport Store** 4073 Archer Ave.

RYŠKŪS MOKYKLOMS NERTINUKAI, LOŠIMUI DŽEKETAI IR UNIFORMŲ PASIRINKIMAS.

HELP REG'D. KANADOJE

VALDŽIOJ REGISTRUOTA EKSPEDICINĖ BENDROVĖ, HELP

Priima maisto siuntinių užsakymus į visas Vokietijos ir Austrijos zonas, išskiriant U. S. S. R., taipgi į Francūziją, Italiją, Olandiją, Daniją ir Angliją.

SIUNTINYS Nr. 1
Tik $10.00
Su įpakavimu 20 sv.
5 svarai kiaulinių TAUKŲ
2 svarai KAVOS (pupelių)
5 svarai CUKRAUS
2 svarai MĖSOS
1 svaras GRIETINĖS
1 svaras RYŽIŲ
1 svaras KAKAVOS

SIUNTINYS Nr. 2
Tik $6.00
Su įpakavimu 10 sv.
4 svarai kiaulinių TAUKŲ
1 svaras KAVOS (pupelių)
1 svaras valg. ALYVOS
1 svaras CUKRAUS
1 svaras KAKAVOS

SIUNTINYS Nr. 3
Tik $6.00
Su įpakavimu 10 sv.
7 svarai kiaul. TAUKŲ
1 svaras valg. ALYVOS

Visi produktai aukščiausios rūšies ir švieži. Šios rūšies siuntinius už taip žemas kainas tik iš Kanados tegalima išsiųsti.

HELP Patarnauja Kanados ir J. A. Valstijų žmonėms. Siuntiniai siunčiami greičiausiu Kanados pašto laivininkystės keliu.

HELP pilnai garantuoja už siuntinio pristatymą adresatui; kiekvienu atveju persiunčia Tamstai gavėjo pakvituotą orderį.

SIŲSKITE LAIŠKĄ SU UŽSAKYMU ŠIENDIEN:

(Pageidaujama, kad pavardės ir antrašai būtų parašyti aiškiai, drukuotom raidėm. Už klaidingai paduotus antrašus HELP neatsakys.)

HELP Reg'd. P. O. Box 777 Place D'Armes,
MONTREAL 1, QUE., CANADA.

MOKAME 3% DIVIDENDŲ UŽ VISUS INDĖLIUS

Apsimoka laikyti pinigus mūsų taupomoj įstaigoj, nes jon padėtos santaupos yra saugios, tuo reikalu jau nereikia rūpintis.

Tamsta taip pat gali įsigyti reikalingą saugumą, jei pradėsi pas mus taupyti. Pamažu sąskaiton nešdamas savo santaupas, nei pats nepasijusi, kaip sudarysi gražią atsarginę sumą. Santaupas iki $5,000.00 garantuoja Federal Savings and Loan Insurance Corp., Washington, D. C.

UNIVERSAL SAVINGS AND LOAN ASSOCIATION

1739 So. Halsted St. Tel. HAymarket 1—3317

Atdara kasdien nuo 9 ryto iki 5 vak. Trečiad., nuo 9 ryto iki 12 diena. Ketvirtad. nuo 9 ryto iki 8 vak. Šeštad., nuo 9 ryto iki 2 pp.

BENDRAS DARBAS

Lietuvių Tremtinių Amatininkų ir Darbininkų profesinė sąjunga išleido savo informacinį leidinį — BENDRAS DARBAS. Jis žada būti periodiniu. LTAD profesinė sąjunga š. m. gegužės mėn. 29 d. savo suvažiavime Augsburge į savo vizitinę kortelę štai ką įrašė:

Lietuvių Tremtinių Amatininkų ir Darbininkų profesinė sąjunga kovoja už Nepriklausomos Lietuvos atstatymą, kurioje turės būti:

a) pašalinta bet kokios formos prievarta, varžanti dirbančiųjų laisvę, išreiškiant jiems savo valią valstybės tvarkymo reikale,

b) tautos ir valstybės reikalus tvarkančios ir atstovaujančios institucijos sukurtos demokratiniais pagrindais,

c) apsaugotos žmogaus teisės tautos kontroliuojamų ir prižiūrimų valstybės organų,

d) tautos ir valstybės ūkis tvarkomas planingai, visuomeniniais ir kooperatiniais pagrindais, apsaugojant darbininkus nuo privataus ir valstybinio kapitalo išnaudojimo,

e) garantuotas doru darbu ir sugebėjimu įgyto privataus turto neliečiamumas,

f) ūkinės reformos vykdomos **demokratiniais metodais**, gavus tautos pritarimą ir siekiant visų geresnio gerbūvio bei socialinio aprūpinimo senatvėje, ligoje ir nelaimingame atsitikime ir t.t.

g) profesinės sąjungos **nepriklausomos nuo valstybės, privačių ar neprivačių darbdavių** bei politinių partijų. Prof. s-ga savo santykius su kiekviena politine partija nustatys pagal tai, kiek kuri politinė partija sems prof. sąjungas.

i) **užtikrinta žodžio, sąžinės, organizacijos ir pasaulėžiūros laisvė.**

Štai kaip save tremties gyvenime atrekomendavo darbininkai ir amatininkai. O tokių esama keletas tūkstančių. Esamoje lietuvių tremtyje periodinėje spaudoje jie negalėjo savo reikalus ir pažiūras tinkamai pareikšti, todėl išleido savo laikraštį, kuriame įžangos žodyje sako:

"Dėlko mes iš kitų tarpo išsiskiriame? Juk visi esame lietuviai, visi esame tremtiniai, visiems vienodai rūpi šiandien svarbiausias reikalas — išlaisvinti Lietuvą ir jon grįžti. **Tuo siekimu esame visi vieningi.** Ir ar tremtyje neturime laikraščių? Gal mes norime ardyti lietuvišką vienybę, nesuprasdami jos didelės reikšmės, kaip tik dabar?"

Toliau į šiaip pastatytą klausimą atsako:

"Bet mes, darbininkai ir amatininkai, iš viso darbo žmonės nenorime grįžti į tą padėtį, kurioje buvome Nepriklausomoje Lietuvoje, ypač vadistinio režimo laikais.... Ta padėtis.. buvo neteisinga. Mes tuomet buvome trečios rūšies piliečiai, o tokie būti mes nebenorime."

Toliau nedviprasmiai ir aiškiai pasisakoma, kad lietuviai tremtiniai darbininkai ir amatininkai kovojo ir **kovos už Nepriklausomos demokratinės Lietuvos atstatymą,** o kadangi tremtyje esama lietuvių spauda šiuos darbininkų ir amatininkų ir iš viso darbo žmonių siekimus nutyli, arba dėl ateities Lietuvos valstybinio turinio neaiškiai pasisako, todėl štai mes išvydome — Bendrą Darbą.

Kaipo tokiam siekiančiam ir kovojančiam už nepriklasomą demokratinę Lietuvą linkime mes tvirtos ištvermės, geros sekmės realizuojant savo siekimus.

Džiugu, kad tremties gyvenimas mūsų darbo žmogų nepalaužė ir jis kietai žengia aiškiais tikslais kovos keliais į Nepriklausomą demokratinę Lietuvą. Tuo pačiu jisai įprasmina sunkų tremties gyvenimą, įdėdamas į jį esminį turinį ir kovos šūkį.

BENDRO DARBO adresas toks:

BENDRAS DARBAS
13b/AUGSBURG
Hochfeld, DP Camp,
U. S. zone, Germany.

Bendro Darbo nr. 1 yra turiningas ir įvairus. Aiškiai ir ryžtingai pasisako prieš bolševizmą ir jų vartojamus metodus. —V.

REIKIA VYRŲ

Patyrimas nėra būtinas. Pastovus, dalį laiko darbas. Daug viršlaikio ir pusantro mokesčio kas virš 40 valandų.

Atostogos ir šventadieniai apmokami.

Taigpi apdraudos pašalpa.

Atsišaukite pas:
MR. SIKORSKI,

OLSON RUG CO.
2800 N. PULASKI RD.
prie Diversey.

PUIKIAUSI
FUR COATS
PARDAVIMUI Numažintom
kainomis

Tiesiai iš dirbtuvės jums. Taipgi audekliniai kautai su kailiukų kalnieriais, pardavimui numažintomis kainomis. Mes permodeliuojame jūsų senus furkautus ir jie išrodys kaip nauji. Furkautus priimam į mainus arba mes perkame už cash. Mes pritaikom bile kokius kailiukus. Mes taipgi turime pardavimui puikias dreses bargenų kainomis. 31 metai kaip Bridgeporte. Teisingumas yra mūsų dalykų vedimas.

Fashion Fur Store
3305 So. Halsted St.
Tel. YA rds 7-0014

PRANEŠIMAS

VISUOMENEI, NORINČIAI UŽPILDYTI FED. VALDŽIOS NUSTATYTUS DĖL DP IMIGRACIJOS AFFIDAVIT'US (INDIVIDUAL ASSURANCES) SEND Inc., praneša, kad norintieji atsikviesti savo gimines bei pažįstamus esančius tremtyje, prašomi **neatidėliotinai** atsilankyti į SEND Inc. įstaigą specialiu Fed. Valdžios nustatytu imigracijai Affidavit'u užpildymui. Taip pat SEND Inc. suteikia informacijas visais imigracijos reikalais. Šis patarnavimas atliekamas NEMOKAMAI. SEND Inc., adresas: 304 W. 63rd Street, Chicago 21, Ill. Tel. ENglewood 4-5028. Interesantai priimami kasdieną nuo 9 A.M. iki 5 P.M., šeštadieniais nuo 9 A.M. iki 1 P.M.

Norintieji užpildyti Valdžios nustatytus Affidavit'us NEATIDĖLIOKITE.

SKAITYKIT IR KITUS RAGINKITE SKAITYTI "NAUJIENAS"

Dėl šiandieninio aštraus trukumo Pasendintos Degtinės

Palyginkite Užpakalinius Labelius Ir Jus Pirksite Schenley

Nuo didžiausio pasaulyje rezervo geros rūšies pasendintos, Amerikoniškos prieš karinės degtinės; Schenley teiks jums tą pačią rūšį 5, 6 ir 7 metų seną degtinę*

Užpakalinis labelis patvirtina
Schenley's prieš karinę rūšį

Užpakalinis labelis pasako jums senumą degtinės, kurią laikote savo rankoje. **Schenley Užpakalinis Labelis** įrodo, kad jūs gaunate tą pačią vertingą rūšį **5, 6** ir **7** metų senumo degtinę. **Schenley vardas** jums užtikrina nepalyginamų maišymo gabumų, kuriais milijonai sutinka:
SCHENLEY SKONIS GERESNIS!

Sena Formula
Sena Kaina
$3.94 4/5 QT. **$2.48** PINT
$1.26 1/2 PINT

Prisidėkite prie milijonų, kurie mėgsta švelnią, draugingą Schenley — draugingą jūsų skoniui.

*RARE PRE-WAR QUALITY BLENDED WHISKEY The straight whiskies in this product are 5 years or more old. 35% straight whiskey. 65% grain neutral spirits. 86 proof. 10% straight whiskey 5 years old. 21% straight whiskey 6 years old. 4% straight whiskey 7 years old. © 1948, Schenley Distillers Corp., N.Y.C.

MODERNIŠKI SEKLYČIOS SETAI

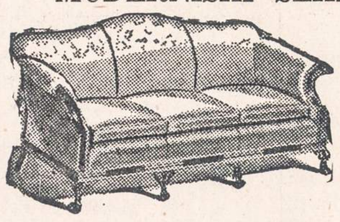

MŪSŲ GRAŽIAI IR TVIRTAI PADARYTI, SU PLIENINIAIS SPRINGSAIS IR DIRŽAIS. ŠRUBINĖMIS VINIMIS PRIKALTI.

PIRKIT DABAR!

ARCHER AVENUE FURNITURE CO.
PARLOR SUITE MANUFACTURERS
4140 Archer Ave. Phone: LA fayette 3-3516

MUTUAL FEDERAL SAVINGS REKORDAS...

- Įsteigta Chicagoje 1905 metais.
- Nuo 1905 metų ši bendrovė pergyveno karus, ekonomines depresijas, panikas ir krizes ir savo taupytojams išmokėjo kiekvieną sutaupytą dolerį.
- Dividendus išmokėjo visada be perstojimo.
- Kiekvieno taupytojo sąskaita apdrausta iki $5,000.00 per Federal Savings and Loan Insurance Corporation nuo 1935 metų.

Planingas Taupymas Moka Gerus Dividendus. Pradėk Taupyti Šiandien.

Mutual Federal Savings

Chartered and Supervised by the United States Government.
2202 W. Cermak Rd. Chicago 8, Illinois
PHONE: VIrginia 7-7747.
JOHN J. KAZANAUSKAS, Pres.

EKSTRA! EKSTRA! EKSTRA!

Žinia jau pasklido. Visi jau kalba apie tai. Tai didžausias dalykas automobilių pasaulyje. The 1949 Kaiser-Frazer jau išleistas. Atvykite ir pamatykite puikiausį automobilį. Automobilis šio šimtmečio. Nepraleiskite progos jo nematę. Atlankykite COOK COUNTY DISTRIBUTORS šiandien ir pamatykite rytojaus automobilį—šiandien. Mažo karo ekonomija su didelio karo patogumais ir veikimu.

Jūs galite padaryti geriausį pirkinį pas

COOK COUNTY DISTRIBUTORS
1340 West 63rd St., prie Loomis Blvd.
CHICAGOS DIDŽIAUSI AUTOMOBILIŲ DISTRIBUTORIAI.

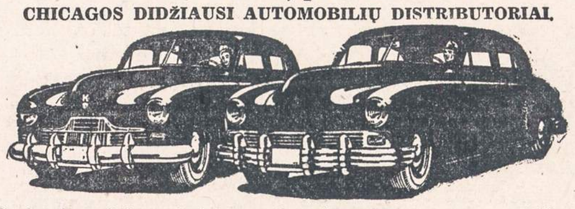

Geriausi nauji ir vartoti karai visoje šalyje čia yra jūsų pasidžiaugimui tokiomis kainomis, kad jūs nusistebėsite. The COOK COUNTY DISTRIBUTORS garantuoja, kad sutaupys jums pinigų.

Mes esame virš 30 metų biznyje.

Mūsų įstaiga atdara kasdien iki 9 val. vak. Sekmadieniais visą dieną.

COOK COUNTY DISTRIBUTORS
1340 W. 63rd STREET
ALL PHONES: WAlbrook 5—3700.

ČEMERYČIA ŠAKNYS

Čemeryčios šaknys, sakoma, yra galingas tonikas dėl pagerinimo apetito, dėl geresnio virškinimo, ir, sakoma, priduoda galingesnę kraujo cirkuliaciją. Čemeryčia yra vartojama nuo drugio, nuo gumbo, nuo geltligės, nuo škropulo ir nuo sukrekėjimo kraujo. Čemeryčios šaknys jau yra vartojamos per 3000 metų, ir mūsų čemeryčia nėra sukapota, bet yra tokia, kaip užaugus. Supiaustykit čemeryčios gerą šaukštą, įdėkit į keliškėlį užpilkit šiltu ar šaltu vandeniu ir už valandos galit gerti arba įdėkit unciją čemeryčios į bonką vyno ar arielkos ir galit gerti kada nori. Čemeryčios svaras $1.35.

ALEXANDER'S CO.
414 W. Broadway,
So. Boston 27, Mass.

NUO UŽSISENĖJUSIŲ, ATVIRŲ
SKAUDŽIŲ ŽAIZDŲ
IR ODOS LIGŲ

Tie, kurie kenčia nuo SENŲ, ATVIRŲ ir SKAUDŽIŲ ŽAIZDŲ, jie negali ramiai sėdėti ir naktimis miegoti, nes jų užsisenėjusios žaizdos niešti ir skauda. Kad pašalinti tą niežėjimą ir skaudėjimą senų atvirų ir skaudžių žaizdų, uždėkite LEGULO Ointment. Jų gydomos ypatybės palengvins jūsų skaudėjimą ir galėsite ramiai miegoti naktį. Vartokite jas taipgi nuo skaudžių nudegimų. Jos taipgi pašalina niežėjimą ligos vadinamos PSORIASIS. Taipgi pašalina perštėjimą ligos vadinamos ATHLETE'S FOOT su stabdo džiuvimą odos ir perplyšimą tarpiršČiu. Jos yra tinkamos vartoti nuo **džiūstančios ir suskilusios odos.** Jos yra geros gyduolės nuo visų išviršinių odos ligų. LEGULO Ointment suteiks jums pagalbą nuo nuvargusių, perštamų ir niežinčių kojų. Legulo Ointment yra parduodamas po 75c., $1.25 ir $3.50. Pirkite vaistinėse Chicagoje ir apylinkėse arba atsiųskit money order į:

LEGULO, Department J
4847 W. 14th St. Cicero 50, Ill.

SEND, Inc.

304 West 63rd Street
CHICAGO 21, ILL.
ENglewood 4—5028

SEND PRIIMA

MAISTO SIUNTINIŲ UŽSAKYMUS Į VISAS VOKIETIJOS IR AUSTRIJOS ZONAS, ANGLIJĄ, PRANCŪZIJĄ, ITALIJĄ, OLANDIJĄ, BELGIJĄ, ŠVEICARIJĄ, LENKIJĄ, ČEKOSLOVAKIJĄ, JUGOSLAVIJĄ.

Maisto siuntiniai APDRAUSTI draudimo firmose; pristatymas GARANTUOJAMAS. Nesuradus adresato—pinigai grąžinami. Pakely dingęs siuntinys pakeičiamas kitu.

PRISTATYMO LAIKAS: 8—21 DIENOS! Į VISUS KRAŠTUS! Geriausi eksportiniai produktai. Pristatymas vykdomas iš sandėlių Europoje.

Siunčiant money order, čekį ar kt. mok. priemonę, tiksliai nurodykite gavėjo adresą ir užsakomų siuntinėlių tipo numerius. Galima užsakyti keli pakietėliai tam pačiam gavėjui.

No. 1 $8.00
2 sv. taukų, kiaulinių
2 sv. bekono
2 sv. salami dešros
2 sv. kenuotos jautienos
1 sv. pieno miltelių.

No. 2 $6.00
2 sv. bekono
2 sv. kenuotos jautienos
2 sv. pietų Afrik. apels. marmelado
1 sv. cukraus
1 sv. kavos pupelių
1 sv. šokolado, blocks

No. 3 $6.50
2 sv. kiaulinių taukų
2 sv. bekono
2 sv. cukraus
2 sv. aukšč. rieb. sūrio
1 sv. kavos pupelių.

No. 4 $2.95 — 9 SVARAI CUKRAUS

No. 5 $4.98 — 9 SV. KAVOS Pupelių

No. 6 $4.00 — 4,5 sv. cukraus, 4,5 sv. kavos pupelių

No. 7 $2.00 — 200 Chesterfield cigarečių (Išskiriant Vok. ir Italiją)

No. 8 $5.95 — 16 sv. sūdytų silkių statinėlė (Tik į Vokietiją)

No. 9 $2.85 — 10 sv. kvietinių miltų, 4 unc. kepimo miltelių

No. 10 $7.95
EXTRA RIEBALŲ 6 SV.!!!
2 sv. kenuoto sviesto
2 sv. bekono
2 sv. kiaulinių taukų
1 sv. šokolado, blocks
1 sv. cukraus
1 sv. kavos pupelių.

Čia nurodytose kainose įskaitytos persiuntimo, draudimo ir kitos išlaidos.

Atskirai tariamės su draugijomis, komitetais ir pavieniais asmenimis dėl didesnių užsakymų.

Nedelsdami šiandien pasiųskite savo giminėms, draugams siuntinėlius!

NAUJIENOS

THE LITHUANIAN DAILY NEWS

Published Daily Except Sunday by The Lithuanian News Pub. Co., Inc.
1739 South Halsted Street, Chicago 8, Ill. Phone CAnal 6 - 8500

Entered as second-class matter March 7, 1914 at the Post Office at Chicago, Ill., under the Act of March 3, 1879.

Subscription Rates:
$7.00 per year in Canada
$7.00 per year outside of Chicago
$9.00 per year in Chicago
4c. per copy.

Užsakymo kaina:
Chicagoje—paštu:

Metams	$9.00
Pusei metų	4.50
Trims mėnesiams	2.25
Vienam mėnesiui	.90

Chicagoje per išsiuntinėtojus:

Viena kopija	4c
Savaitei	.25
Mėnesiui	.90

Jungtinėse Valstybėse, ne Chicagoj:

Metams	$7.00
Pusei metų	3.50
Trims mėnesiams	2.00

Užsieniuose:

Metams	$10.00
Pusei metų	5.50
Trims mėnesiams	3.00

Naujienos eina kasdien išskiriant sekmadienius, Leidžia Naujienų Bendrovė, 1739 So. Halsted Street, Chicago 8, Ill. Telefonas Canal 8500.

Pinigus reikia siųsti pašto Money Orderiu kartu su užsakymu.

Teisių Bilius ir Penktakojai

Lapkričio 1 d. prasidės dvylikos komunistų vadų byla. Jie yra kaltinami sąmokslu nuversti šio krašto valdžią. Kitais žodžiais sakant, teisme bus bandoma įrodyti, kad komunistai nesudaro politinės partijos, bet yra sąmokslų organizatoriai; kad jų visas veikimas susiveda prie vieno taško: jėgos pagalba nuversti žmonių rinktą valdžią ir įsteigti vienos partijos diktatūrą. Ir tai tokios partijos, kuri yra lojali svetimai valstybei, būtent, Maskvai.

Dėl sakytų komunistų areštavimo ir iškeltos jiems bylos kilo nemažas sujudimas. Daugiausia, žinoma, rėkia ir šūkauja komunistai. Jie teigia, kad tai yra didžiausias paniekinimas Teisių Biliaus, kuris kiekvienam Amerikos piliečiui užtikrina tam tikras pagrindines teises, tarp kurių yra žodžio, spaudos ir susirinkimų laisvė.

Vadinasi, komunistai reikalauja sau laisvės vesti propagandą, kuri yra atkreipta prieš šio krašto demokratinę santvarką. Būdami ištikimi ir lojalūs svetimai valstybei, jie reikalauja, kad jų veikimui nebūtų daromos jokios kliūtys. Žodžiu, jie reikalauja, kad jų išdavikiškas ir penktakojiškas veikimas būtų apsaugotas įstatymais!

Akivaizdoje to, kas dedasi Rusijoje ir į jos įtakos sferą patekusiose valstybėse, tik paskutinis glušas gali tikėti, kad komunistai pripažįsta kitiems tas teises, kurių jie sau reikalauja. Tegul raudonieji penktakojai pasako, kokiomis teisėmis naudojasi komunistų valdomuose kraštuose tie žmonės, kurie nepritaria komunistams? Taip, tegul jie pasako, kas atsitiko su politinėmis partijomis Rumunijoje, Bulgarijoje, Lenkijoje, Čekoslovakijoje, Vengrijoje ir kitose valstybėse, kur Maskvos pagalba įsigalėjo komunistai?

Amerikos komunistai nesiteikė nė vieno nepalankaus žodžio pasakyti prieš tą terorą, kurį minėtose valstybėse vykdo komunistai, pagrobę valdžią į savo rankas gengsterišku būdu. Ne tik Amerikos komunistai nepasmerkė tų gengsteriškų žygių, bet dar visais būdais stengiasi juos pateisinti. Jie teisino Vengrijos komunistus, kurie laisvuose rinkimuose surinko tik 17 nuošimčių balsų, vienok sąmokslo pagalba nuvertė smulkiųjų savininkų partijos (toji partija parlamente turėjo daugumą) sudarytą valdžią. Vėliau komunistai visiškai likvidavo smulkiųjų savininkų partiją, kuri laisvuose rinkimuose buvo surinkusi 57 nuošimčius visų paduotų balsų. Žinoma, tokio pat likimo susilaukė ir kitos politinės partijos, kurios nebuvo palankios komunistams.

Vengrijoje komunistai apkaltino smulkiųjų savininkų partiją tuo, kad ji, girdi, ruošė sąmokslą, kurios tikslas buvo pagrobti valdžią į savo rankas (ministerių kabinetas buvo koalicinis; jame buvo ir komunistų).

Tai tikrai nuostabus ir keistas argumentas. Tik įsivaizduokite: partija, kuri parlamente turi daugumą, kaltinama sąmokslu pagrobti valdžią į savo rankas, kuomet, pagal nustatytą tvarką, ji turėjo pilną teisę pati viena sudaryti valdžią.

Panašūs dalykai atsitiko Rumunijoje, Jugoslavijoje, Lenkijoje, Bulgarijoje, Čekoslovakijoje ir kitose valstybėse, kur, Maskvos padedami, įsigalėjo komunistai.

Na, ar Amerikos komunistai kada pasmerkė savo "kraujo brolių" smurto žygius? Ar jie kada reikalavo, kad tose komunistų valdomose šalyse žmonėms būtų suteiktos tokios pagrindinės teisės, kokios yra nusakytos Teisių Biliuje? Ar jie kada protestavo prieš sakytose šalyse vykdomą terorą, — masinius areštus, koncentracijos stovyklas, opozicijos partijų likvidavimą.

Nieko panašaus! Jie ne tik nepasmerkė tų savo vienminčių vykdomo teroro, bet visą laiką stengėsi tą terorą pateisinti.

Ką visa tai reiškia?

Tai reiškia tik vieną dalyką: komunistai reikalauja sau tokių teisių, kokių jie, kai turi galią, kitiems nepripažįsta. Jie reikalauja sau teisės laisvai kalbėti, laisvai leisti savo laikraščius ir laisvai laikyti susirinkimus, o tuo tarpu jų valdomose valstybėse visos tos laisvės yra panaikintos.

Ir tai dar būtų pusė bėdos, jei komunistai nebandytų dangstytis visokiomis kaukėmis ir aiškiai pasisakytų, ko jie siekiasi. Kadangi nėra mažiausios abejonės, kad komunistai pritaria vienos partijos diktatūrai, kokia yra įvesta "anapus geležinės uždangos" atsidūrusiose valstybėse, tai tegul jie atvirai ir pasisako. Taip, tegul jie atvirai pasako, kad to pat siekiasi ir Amerikoje: būtent, siekiasi sąmokslo keliu pagrobti valdžią į savo rankas, o paskui jau panaikinti visas kitas politines partijas, įvesti prievartos darbo stovyklas, uždaryti visus laikraščius, kurie nepritaria Maskvos politikai, pravesti valymą literatūroje, muzikoje, teatre ir t.t. ir t.t.

Amerikoje yra toks įstatymas, kuris reikalauja, kad ant maisto ir patentuotų vaistų pakelių būtų užrašyta, kas tuose pakeliuose yra sudėta. To įstatymo tikslas yra apsaugoti žmones nuo apgavystės.

Jei pasiskaitęs užrašus žmogus perka tą ar kitą pakelį, tai viskas tvarkoje. Pasirinkimas yra žmogaus asmeniškas reikalas. Tačiau jis turi žinoti, ką pasirenka.

Taip turėtų būti ir su politinėmis partijomis. Iš jų irgi turėtų būti reikalaujamas aiškus "užrašas," koks yra tos partijos nusistatymas pačiais pagrindiniais krašto valdymo klausimais. Pavyzdžiui, ar toji partija pripažįsta kitokio nusistatymo žmonėms tokią pat laisvę, kokios ji sau reikalauja. Jei partija pripažįsta laisvę kitoms partijoms, tai ji užsitarnauja laisvės. Bet jeigu kuri partija reikalauja laisvės tik sau, o kitas partijas yra pasiryžusi likviduoti (kaip tai atsitiko visuose komunistų valdomuose kraštuose), tai tokia partija demokratinei santvarkai yra pavojinga. Pavojinga ji yra ypač dėl to, kad naudoja apgaulę, — slepia nuo žmonių savo tikruosius tikslus.

Lapkričio 1 d., kaip jau minėjome, prasidės dvylikos komunistų byla. Teisme komunistų vadams bus suteikta proga aiškiai pasisakyti, kokie yra jų tikslai. Jie turės paaiškinti, kodėl jie visą laiką šoka taip, kaip diktuoja Maskva? Kodėl, reikalaudami sau Teisių Biliuje nusakytų laisvių, jie visais būdais teisina komunistų valdomus kraštus, kur yra uždraustos visos politinės partijos, nepritariančios komunistams? Kodėl jie niekada neprotestuoja prieš komunistų rengiamus sukilimus, kurių tikslas yra jėgos pagalba pagrobti valdžią į savo rankas? Pagaliau, kodėl Amerikos komunistai visą laiką yra ištikimi Maskvai, ir Amerikos santykiuose su Rusija visada palaiko ne savo krašto, bet svetimos valstybės interesus?

Žodžiu sakant, teisme turės paaiškėti visiems žinomas faktas, kad Amerikos komunistai yra niekas daugiau, kaip tik penktakojai, kurie yra ištikimi ne Amerikai, bet Maskvai.

TREMTINIŲ ATSTOVŲ KONFERENCIJA

Rašo JUOZAS ŠALNA

Per spaustuvės neapsižiūrėjimą išleista Juozo Šalnos straipsnio "Tremtinių atstovų konferencija" dalis. Ji turėjo eiti tuojau po 248 "N." numeryje tilpusios straipsnio dalies ir prieš 249 numeryje atspausdintąją. Praleistą straipsnio dalį šiandien spausdiname. Tuo pačiu metu atsiprašome autoriaus ir skaitytojų. —**Red.**

Taip pat Lietuvių Tremtinių Profesinės amatininkų ir darbininkų Sąjungos atstovas **Gervickas** pasisakė prieš konfesinį skryningą:

"Atrinkdami asmenis turime žiūrėti, kad jie būtų padorūs lietuviai. Nereikia gilintis į jų buvusią profesiją, o svarbu yra tik, kad jie mokėtų numatytąjį darbą dirbti. **BALFas turi apimti ne vienos konfesijos žmones, bet visą tremtinių bendruomenę ir visų srovių žmones.**

Neseniai mūsų sąjunga gavo iš dviejų didžiausių JAV unijų pasiūlymą priimti 1600 darbininkų. Į tą skaičių bus galima paimti ir dalį narių iš Žemės ūkio darbuotojų sąjungos." — "M." — 102 — (m. pabr.).

Anglų zonos lietuvių tremtinių atstovas **M. Krikščiūnas** dar pažymėjo:

"Klaipėdos krašto lietuviai dar nėra išsideferencijavę į srovines partijas. Tačiau ir jų atstovai turėtų dalyvauti komisijoje; jų užmiršti negalima." ("M." 102 Nr.).

Suprantama, kad Klaipėdos krašto ir Mažosios Lietuvos lietuviai yra evangelikai — liuteronai ir juos R. katalikų kunigai nerekomenduos vykti per BALFą ir NCWC organizaciją. Jų likimas ypač žiaurus, nes jie ir demokratinėse lietuvių partijose menkai dalyvaudavo.

Dar krikdemų srovės atstovai **Ig. Malinauskas** ir **Č. Masaitis** pareiškė, kad esą nežinoma ar konsulatai pripažins komisijų rekomendacijas ir iš viso esą ši konferencija negalinti tokius principinius klausimus svarstyti ... esą jos uždavinys tik techniškos procedūros klausimus gvildenti...

Suvažiavimo dauguma pasisakė už rekomendacinių komisijų iš visų politinių srovių atstovų sudarymą prie veikiančių Vak. Vokietijoje BALF įstaigų. Bet rezoliucijos reikalu kilo daug gyvų diskusijų, kurios rodyte rodo tremtinių politines nuotaikas ir krikščionių-demokratų srovės žmonių norą dominuoti ne tik VLIKe, Raudonajame Kryžiuje, BALFo atstovybėje Europoje, bet ir didelį užsispyrimą pervežti Š. Amerikon visus savo šalininkus, paspiriant koja kitų politinių įsitikinimų lietuvius. Pasekime laikraščio "Mintis" Nr. 103 atpasakotas kalbas. Pirmasis energingai kalba **Kipras Bielinis:**

"Niekas iš lietuvių negali užkirsti kitam lietuviui kelio išemigruoti. Dėl kriminalinių nusikaltėlių, kurie teismo bausti, reikia žiūrėti, ar nėra senaties, o gal žmogus buvo baustas todėl, kad vogė nuo okupantų, kad sabotavo. Tokie nusikaltimai ir bausmės mūsų požiuriu nėra nusikaltimai, o rezistencijos darbas. **Niekas neturi teisės kištis į kito lietuvio asmeninę sąžinę. Stovyklose dedasi baisūs dalykai — jeigu kitokių pažiūrų, tai apšaukia komunistu ir denuncijacijas daro. Tolerantingumas turi būti aukščiau visa ko ir ne žodžiais, bet darbais. Jei kas pertemps ribas, atsilieps kitos grupės ir nebūsime vieninga tauta.** Tai turi būti rezoliucijoje aiškiai fiksuota. Jei to nebus, aš atsisakysiu pritarti rezoliucijoms."

—Jugoslavijos valdžia nuteisė mirti Andreja Ronsaric.

AR TEISINGAS YRA PREL. BALKŪNO IR KITŲ NUSISTATYMAS DĖL LIETUVIŲ TREMTINIŲ ATRANKOS

Kaip žinia, perėmus BALFui imigracijos reikalus, prasidėjo lietuvių tremtinių, o taip pat ir jų kvietėjų čia, Amerikoje, patikrinimas, ar tie asmenys yra praktikuoją katalikai, t. y., ar lanko R. Katalikų bažnyčią, eina išpažinties, nėra civiliai susituokę ar persiskyrę ir pan. Iš Vokietijos pasipylė skundų ir nugastavimų: skundų, kad tie nelaimingi tremtiniai, jau tiek daug įvairių bėdų išvarginti, jau tiek kartų perėję taip jiems įgrisusius "screeningus," turės dar kartą vietos dvasininkų būti kamantinėjami, o nugąstavimu, ar jie bus rasti tinkami ir ar galės patekti į taip jų išsvajotą šiaurės Ameriką.

Įdomu buvo patirti, kuo remiantis R. katalikų dvasininkai pradėjo šitą atvykstančiųjų ir jų globėjų patikrinimą. Pereitą šeštadienį prel. Balkūnas BALF seime Chicagoje mums šį reikalą paaiškino. Jisai pasakė, kad jis pritaręs Katalikų Centrui, kad šitoks konfesinis sijojimas būtų įvestas, nes katalikų išlaikomos organizacijos esančios suinteresuotos tik gerų katalikų atvykimu. Tai padėsią ir saugumo organams apsisaugoti nuo nepageidaujamų asmenų įvažiavimo. Tokį viešą pareiškimą prel. Balkūnas jau ir anksčiau padaręs New Yorke pasitarimo imigracijos reikalu metu.

Galime pripažinti prel. Balkūnui kreditą už jo atvirumą, bet **jokiu budu negalime sutikti su jo remiamu nusistatymu ir tais motyvais, kuriuos jis nurodo.** Leista tad bus mums kiek plačiau ties šiuo reikalu sustoti.

Kaip žinia, Kongresui priėmus DP įsileisti įstatymą, tremtinių imigracija pasidarė nebe privačių asmenų ar visuomeninių agentūrų reikalas, bet bus **vykdoma valstybiniu mastu,** leidžiant kai kurioms agentūroms ir toliau DP Komisijai talkininkauti. DP Act ir DP Komisijos išleistos taisyklės nustato tą tvarką, kuria tremtinių atvykimas bus vykdomas.

Minėtas įstatymas ir ligi šiol pasirodžiusios taisyklės labai plačiai kalba apie įvairius tremtinių naujus patikrinimus, prieš juos įsileidžiant į šį kraštą, bet nė žodeliu neužsimenama apie bet kurią konfesinę atranką. Tai ir suprantama, nes tokia atranka būtų priešinga šios šalies konstitucijai ir veikiančiai praktikai. Taigi, R. katalikų dvasininkų sugalvotas **konfesinis patikrinimas yra nelegalus,** prieštaraująs šio krašto pagrindiniams įstatymams.

Prel. Balkūno nurodymas, kad katalikų remiamos organizacijos turi rūpintis tik savaisiais, būtų gal dar iš dalies pateisinamas, jeigu tos organizacijos tik iš pačių katalikų rinktų aukas ir skelbtų, kad tos aukos skiriamos tiktai praktikuojančių katalikų šalpai bei imigracijai. Kiek mums žinoma, to nėra. National Catholic Resettlement Conference priima aukas iš visų, neklausdama religinio bei politinio nusistatymo, o rinkdama tas aukas kreipiasi į visas JAV valdžios, visuomenės įstaigas ir pavienius asmenis, apeliuodama reikalu sušelpti ir padėti į vargą patekusiems žmonėms. NCRC, kaip ir mūsiškis BALFas, juk yra gavę subsidijų iš War Fundo. Ar tai yra tik katalikų sudėti pinigai? Visai ne. Taigi, tokiu būdu surinktus pinigus panaudoti tik grynai praktikuojančių katalikų reikalams, **jokiu būdu nėra pateisinama.** Žinoma, niekas negali uždrausti R. Katalikų Bažnyčiai ar katalikų savišalpos organizacijoms pasirūpinti ir tokiais asmenimis, bet taip negali apsiriboti tokios visuomeninės organizacijos, kaip NCRC, BALFas ir pan.

Tokiam siauram katalikų dvasininkų nusistatymui negalime jokiu būdu pritarti. Įsivaizduokime, kaipgi atrodytų, jeigu protestantų ir socialistų organizacijos ir pradėtų pagalbą teikti tik "geriesiems." Kurgi tada atsidurtų visi kiti, kurie tokie nebūtų rasti? Kiek mums žinoma, tremtyje yra apie 40% asmenų, kurie vargu ar atitiktų naujiesiems katalikų dvasininkų reikalavimams: jie yra krikštyti katalikai, bet dėl įvairių priežasčių faktinius santykius su Katalikų Bažnyčia yra nutraukę. Betgi jie **visi yra padorūs lietuviai, patriotai.** Argi jie vien dėl to yra pasmerkti žūti? Juo labiau, kad, kiek mus pasiekia pranešimai iš Vokietijos, stovyklų kleboną, išduodami rekomendacijas, atsižvelgia ne vien suinteresuoto asmens atliekamų praktikų, bet ir jo **politinio nusistatymo,** Taigi, tuo būdu bažnyčios priedanga panaudojama politiškai pageidaujamiems asmenims padėti atvykti į šį kraštą. Ar tai neprimena savotiškos inkvizicijos?

Lenkų katalikų dvasininkai, kurie daugiausia dirba Europoje prie NCRC, yra taip pat šališki, bet jų šališkumas yra tautinis: jie pirmiausia rūpinasi savo tautiečiais, o vėliau jau lietuviais ir kt. Tokia bent tendencija reiškėsi Frankfurte. Mūsų gi aukš. dvasininkai nori pasirodyti katalikiškesni už popiežių ir, pamiršdami visiškai mūsų tautos tragediją ir tremtinių beviltišką padėtį, ryžtasi grupuoti juos pagal savus nuostatus ir tik išrinktiesiems ištiesti pagalbos ranką. Tai lyg ir tam tikras kerštas, sąskaitų suvedimas: atsitolinai nuo bažnyčios, ar partijos, tai dabar kentėk ar žūk, mes tau ne draugai.

Skaudu ir liūdna, kad taip mes vis dar elgiamės. Jeigu taip elgtųsi lenkų ar rusų dvasininkai su mumis, galima dar būtų suprasti, mes tokių skaudžių patyrimų turėjome daugybę mūsų praeityje. Bet kada šitokias pažiūras skelbia Amerikos lietuvių aukšti dvasininkai, to mes negalime suprasti ir pateisinti. Rodos, gi pagaliau, tai yra ne tik ne tautiška, bet ir ne krikščioniška. Kristus, sakydamas trokštantį pagirdyti ir alkaną pamaitinti, nepatarė pirmiau iškamantinėti to žmogaus sąžinės ir įsitikinimų, o tik vėliau jam padėti. Ne kitaip, rodos, privalu būtų elgtis ir su mūsų tremtiniais.

Tikėkime, kad, persitvarkius BALFui, įsisteigus prie jo Tremtinių Įkurdinimo Komitetui, bus ši diskriminacija pašalinta ir sudarytos sąlygos visiems tremtiniams **be religinių ir politinių skirtumų** kuo daugiausia atvykti į šį kraštą, kaip to reikalauja šalies įstatymai ir gyvenamojo momento svarba.

J. Ktr.

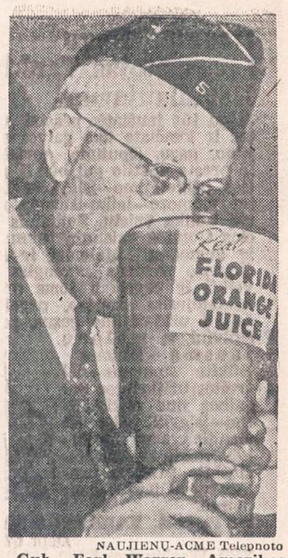

NAUJIENŲ-ACME Telepnoto

Gub. Earl Warren Amerikos Legiono konvencijoje geria apelsinų sunką.

Prancūzai nenori smerkti Maskvos

PARYŽIUS, spalio 20 d. — Prancūzų valdžia nenori, kad saugumo taryba pasmerktų sovietų valdžią dėl Berlyno blokados, rašo laikraštininkas Fr. Kuh.

boj rusai vetuos; klausimas bus perkeltas į asamblėją. Ji palo amerikiečiams ir britams jokio nutarimo nedaryti.

Jis sako, kad saugumo tarybjo rusai vetuos; klausimas bus perkeltas asamblėją. Ji pasmerks rusus, bet rusai blokados neatšauks, o ką tada darysim?

PRANCŪZAI IŠMES RUMUNŲ PATARĖJĄ

Prancūzų policija suėmė ir rengiasi išmesti rumuną Victor Ionesco.

Rumunų ambasada tvirtina, kad Ionescu yra ekonominis patarėjas, bet policija išaiškino, kad Prancūzijos valdžia jo nepripažįsta. Jis skaitosi paprastu užsieniečiu, kurio viza jau pasibaigė.

Rumunijos ambasada įteikė protestą; ji skundžiasi, kad prancūzų policija nepripažįsta diplomatinio paso.

—Izraelio valdžia sutiko paklausyti Jungtinių Tautų ir sustabdyti karo veiksmus Negev srityje.

NAUJIENŲ-ACME Telepnoto

Noeuz-les-Mines miestelio angliakasiai pačiupo prancūzų policijos kapitoną, smarkiai jį sumušė, nudraskė karininko ženklus ir nuogą vedžiojo svarbesnėmis miestelio gatvėmis. Paveiksle matome policiją, kovojančią su angliakasiais, bandančiais įsiveržti į kasyklą.

Rudeninis Parengimas Su Programu

— rengia —

LIETUVIŲ ŽAGARĖS KLUBAS

Šeštadienį, Spalio (October) 23 Dieną, 1948

Pradžia 7:30 valandą vakare.

HOLLYWOOD INN SVETAINĖJE, 2417 W. 43rd STREET

Įžanga su taksais tiktai 50 centų.

Dainuos Ex-Mainierių Choras, po vadovyste NANCY ROMAN
GROS BEN PIEVIO ORKESTRA ŠOKIAMS.
Bus skanių užkandžių ir gėrimų.

Visus atsilankyti kviečia RENGIMO KOMISIJA IR VALDYBA

Jūs, visa jūsų šeimyna ir draugai maloniai kviečiami atsilankyti į

GRAND OPENING

18th and CANALPORT INN

549 West 18th Street, Chicago, Ill.

PENKTADIENĮ, ŠEŠTADIENĮ IR SEKMADIENĮ,

SPALIO 22, 23 ir 24 DIENOMIS, 1948

MUZIKA — ŠOKIAI — UŽKANDŽIAI

JUSŲ ATSILANKYMAS BUS LABAI ĮVERTINTAS

Su pagarba,
WALTER PANKAUSKAS IR
PODUKRA MARY, Savininkai.

Atviros Kojų Žaizdos Gali Būti Išgydytos

Kam kentėti ir nemiegoti per naktis, jei jus galite to išvengti. Pabandykit **BOROCYL OINTMENT.** Jos pagelbėjo daugeliui žmonių. **BOROCYL OINTMENT** pašalina skausmus, niežiejimą, deginimą ir pagelbsti gijimui. Taipgi vartojamos nuo eczema nudegimų ir kitų odos ligų. **Kaina $1.50.** Siųskit Money Orderį arba nuvykite į:

**BOROCYL CO., 1241 NO. ASHLAND AVE.
CHICAGO 22, ILLINOIS.**

MŪSŲ NAUJAUSIAS PRODUKTAS

Skani Lietuvos Kaimo

RUPI RUGINĖ DUONA

Išvežiojame Chicagoje ir priemiesčiuose. Siunčiame į visus miestus Amerikoje paštu. Siuntinius gausite per vieną dieną.

SKAMBINKITE TEL. FRontier 6-4622 ARBA RAŠYKITE:

PIVARONAS BAKERIES

4622 So. Marshfield Avenue, Chicago 9, Ill.

AKYS Į ATEITĮ

Žiūrėjimas į ateitį moka dividendus. Nužiūrėkit sau tikslą — nuosavą namą, biznį "retirement." Skirkit tam tikslui reguliariai kiekvieną savaitę. Čia taupomi pinigai neša gerus dividendus. Ir jei įsigijimas namo yra jūsų taupymo tikslas, mes turime namų finansavimo planą, po to, kaip jūs taupysite čia pradinį mokestį.

FEDERAL SAVINGS AND LOAN INSURANCE CORPORATION — SAFETY OF YOUR INVESTMENT — INSURED UP TO $5000

District Savings AND LOAN ASSOCIATION

3236 S. HALSTED ST. • CHICAGO • CA lumet 5—4118

JOSEPH M MOZERIS, Secretary

GARSINKITĖS "NAUJIENOSE"

ARTISTAS PILKA

Neseniai atvykęs iš Europos ir gerai lietuviams pažįstamas artistas St. Pilka pasirodys vėl sekmadienį, spalio 24 d., Keistučio Klubo parengime Chicagos Lietuvių Auditorijoj. Be to, artistas Pilka atsiveš visą savo troupę... o jų programos dalis yra užvardyta "Montaža". St. Pilka yra gabus vaidintojas ir režisorius. Nepraleiskite progos pamatyti jį ir šį kartą. — **Melsvakutė.**

PIRMYN

★

Dainininkas Butėnas atvyksta į Chicagą lapkričio 7-tą

Laikas bėga šuoliais, ir ve jau liko tik trys savaitės iki lapkričio 7-tos, kada įvyks Pirmyn Choro koncertas.

Kaip teko girdėti, koncerte choro rėmėjai ir svečiai turės progos girdėti dainuojant Joną Butėną, kuris dainavo ne tik Lietuvos, bet ir kitose operose.

Jis turėjo išvažiuoti iš tėvynės Lietuvos, bet laimingai pasiekė laisvą Ameriką ir dabar žavi lietuvius savo aukštai išlavintu balsu. Taigi lapkričio 7-tą Sokolų svetainėje, kartu su Pirmyn Choru atsilankiusieji galėsite pasiklausyti ir pasigerėti gražiomis liaudies ir operos dainomis. Kadangi choras, kaip ir visuomet, tikisi turėti skaitlingos publikos, tai ir tenka sunkiai dirbti.

O štai praėjusį penktadienį, po medaus mėnesio, pp. Narbutai vėl grįžo prie choro. Jie turi stiprius balsus, tenorą ir altą. Be to, oro biuras pranašauja kitai porelei tokią laimę, tik dar nenuspręsta valanda.

Tenka girdėti, kad į Chicagą jau yra atvykusių pusėtinai daug dipukų, kurie, dar būdami Lietuvoje, girdėjo Pirmyn Chorą. Taigi patartina ir jų tarpe mėgiantiems dainas prisidėti prie choro ir kultūrinio darbo, kur yra durys atdaros visiems.

Choro dainų pamokos įvyksta kas penktadienį Hollywood svetainėje, 2417 W. 43rd st., 8 valandą vakare. Pamokos bus ir šį vakarą, spalio 22-rą.

— X. Š.

—Rusai konfiskuoja bulves iš austrų ūkininkų, kad galėtų išmaitinti okupacinę savo armiją.

Žagariečių Klubo darbuotė

Žagariečių Klubo vardas buvo tiktai Žagarės apylinkės lietuviams. Bet, laikui bėgant, viskas keičiasi ir dabar klubui priklauso taipgi iš tolesnių Lietuvos apylinkių narių ir čia Amerikoj gimusiųjų. Narių tarpe tai skirtumo nedaro, vyrai ir moterys darbuojasi kartu kur yra reikalas. Klubo finansinis stovis geras.

Spalio 23 dieną klubas rengia vakarą su programa Hollywood svetainėje. Programoj dalyvaus Ex-Mainierių Choras, klubietės moterys rengiasi svečius pavaišinti skaniais užkandžiais ir gėrimais. Šokiams grieš B. Pavis orkestras. Linksmai galėsime laiką praleisti. Kviečiame visus atsilankyti. — **Kvieslys.**

Specialus išpardavimas

Jei jųs perskaitysite Midwest krautuvių skelbimą šiandien Naujienose, pastebėsite prekių išpardavimą, kurį užgirs kiekviena šeimininkė.

Daržovės šįmet labai gerai užderėjo ir jos yra labai geros rųšies. Midwest krautuvėse jųs rasite jų kiek tik norėsite kenukuose arba pakeliose. Taipgi šviežių vaisių ir daržovių.

Peržiūrėkite jų skelbimą nuodugniai. Čia turėsite progą sutaupyti pinigų perkant geriausios rųšies maisto produktus ir groserį. Daugelis šeimininkių pasinaudos šia proga ir prisikraus savo lentynas valgiais. (Sk.)

Skelbimai Naujienose duoda naudą dėlto, kad pačios Naujienos yra naudingos

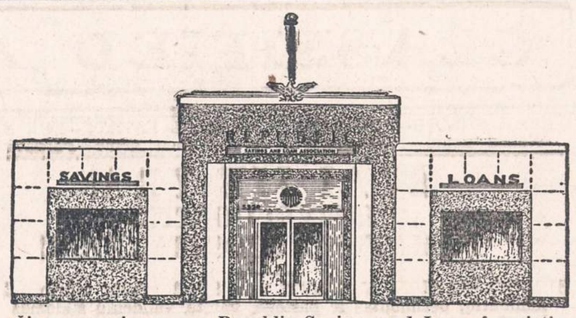

Šis yra naujas namas Republic Savings and Loan Association. Jūs esate maloniai kviečiami atsilankyti į mūsų

GRAND OPENING

Šeštad., spalio 23, 1948, nuo 9 ryto iki 6 popiet

Nusitarkite šiandien atidaryti apdraustų šėrų sąskaitą, mokančią 3% (current rate) ant investment šėrų iki $5,000 per U. S. Government Agency. Idealis investmentas pavieniams, partneriams, korporacijoms, estates, trust, fraternalėms ir apdraudos fondams. Čia padėti pinigai iki 10 dienos mėnesio, neša nuošimtį nuo 1 dienos. Mes kviečiame jūs apžiūrėti mūsų naują namą, susipažinti su mūsų viršininkais ir sužinoti daugiau apie mūsų sąlygas. Planuokite atsilankyti ir atsivesti savo draugus. (Įstokite į mūsų Christmas Savings Club dabar). ATSIMINKITE DATĄ.

REPUBLIC SAVINGS & LOAN ASS'N.

5350-52 So. Kedzie Ave., Chicago 32, Ill.

Telephone: WAlbrook 5-3500

JOHN J. JILEK, Secretary-Treas.

Įsteigta 1925 metais — Turtas virš $4,000,000.00

PUIKIAUSIAS MAISTAS

Didelis pasirinkimas, žemiausios kainos, visuomet pas "Midwest Stores"

DIDELIS PARDAVIMAS! PENK. ir ŠEŠT., SPALIO 22 ir 23

TOP COMMERCIAL GRADE, TENDER YEARLING
SIRLOIN STEIKAS svaras **75¢**

"HORMEL" ŠVIEŽIAS, LIESUS
PORK LOINS LOIN END **69¢** SV. RIB END **65¢** SV.

Fresh Lean Spareribs, 1 iki 3 sv., sv. **59¢**

WITH E-Z COLOR PACK, VITAMIN ENRICHED
Delrich Margarinas, svaro pakelis **40¢**

"MIDWEST" PUIKIAUSIA GOLDEN SANTOS
KAVA, šviežiai spraginta, sv. maiš. **39¢**

GOLD CHIFFON WHITE OR DEVIL'S FOOD
"X-Pert" Cake Mix, 14 unc. pakelis **27¢**

"MIDWEST" SKANI, KONDENSUOTA
Daržovių Sriuba, No. 1 kenas, **2** už **17¢**

"LIBBY'S" MAIŠYTOS
ŠVIEŽOS DARŽOVĖS, 16 unc. ken. **15¢**

"MIDWEST" PUIKIAUSI, MINKŠTI
Dideli Cukr. Žirniai 17 unc. ken. 2 už **35¢**

"RED CROSS" ELBOW
Spaghetti ar Macaroni 7 un. pk. 2 už **17¢**

"FUJI"
Chow Mein Noodles 3 unc. ken. **2** už **25¢**

"PETER PAN" SMOOTH OR CRUNCHY
PEANUT BUTTER, 12 unc. puod. **35¢**

BULVĖS, Nuplautos, Red McClure, U. S. 1 Laipsnio, did. "A" **10** sv. **45¢**

OBUOLIAI EKSTRA MĖGIAMOS RED DELICIOUS **2** sv. **25¢**

SUNKIST AND U. S. 1 BRANDS
ORANDŽIAI, 288 didumo, tuzinas **29¢**

"IDEAL" WILSON'S ŠUNIMS MAISTAS **2** 1 sv. kenas **29¢**

"CASHMERE BOUQUET" Maudynės Muilas, 2 už 21c
"LIFEBUOY" MUILAS, reguleriu didžio, 2 už 19c
"BLU-WHITE" BLUING FLAKES, 2 pakeliai 19c

CLEANER WATER-SOFTENER
"SOFWASH" didelis 32 unc. pak., **21¢**

CLEANS CLOSET BOWLS
"BOWLENE" didelis 22 unc. pak., **21¢**

"SWIFT'S" Cleanser 14 un. ken. 2 už **23¢**

"LINCO" Bleach kvor. bonka **16¢** ½ gal. bonka **29¢**

MIDWEST STORES

AUKŠTOS RŲŠIES MAISTAS! • ŽEMOMIS KAINOMIS!

SU VIRŠUM 400 KRAUTUVIŲ JŪSŲ PATARNAVIMUI

GARSINKITĖS "NAUJIENOSE"

SANITAS HERBS-JŪSŲ VADOVAS Į SVEIKATĄ

Dėl reguliavimo jūsų skilvio ir sistemos, reikalaukite SANITAS HERB TEA No. 17, kaina $1.10. Reikalaukite naujo cirkuliorio. 30 metų gero patarnavimo visuomenei.

**SANITAS HERBS,
1125 Milwaukee Av.,
Chicago 22, Ill.**

Seniausia Lietuvių Jewelry Krautuvė

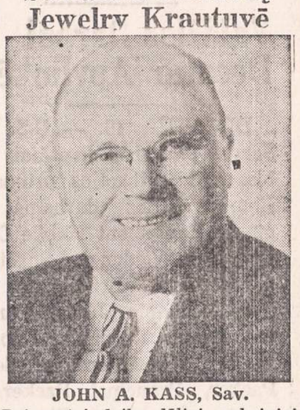

JOHN A. KASS, Sav.

Deimantai, laikrodėliai, auksiniai žiedai ir kitokios rūšies jewelry daiktai parsiduoda už prieinamas kainas.

Laikrodėlių garantuotas taisymas.

Mūsų krautuvėje yra lietuvis akių gydytojas. Turi didelį patyrimą egzaminavimo akių ir akinių pritaikymoo.

**DR. M. KASS, Optometrist
4102 Archer Ave. ir Mozart St.**
Tel. LAfayette 3—8617

Jos.F.Budrik

INCORPORATED

"Lietuvių Mėgiamiausia Krautuvė"

3241 So. Halsted St.

Tel.: CA lumet 5—7237

ŠTAI DIDELĖ NAUJIENA!

TRYS AUKŠTAI pilnai užkrauti namams geriausiais rakandais. BUDRIKAS PERKA TIESIOG IŠ DIRBTUVIŲ, ne per antraninkus, TAD PADARANT GALIMA PARDUOTI DAUG PIGIAU negu kur kitur!

Didelis pasirinkimas — Kroehler ir Pullman parlor setų, Seeley ir Simmons springsinių matrasų, gražių Dinning room ir Dinnette setų, miegamo kambario setų, minkštų kėdžių, visokių karpetų, linoleum, Universal ir Crown virtuvei gasinių pečių, aliejinių ir anglinių šildytuvų, visų išdirbysčių šaldytuvų, dulkių valytuvų, visokių skalbiamų mašinų, prosyjimui mašinų, rašomų mašinėlių, Bulova ir Elgin laikrodėlių, Keepsake deimantinių žiedų, silverware setų, visų išdirbysčių radio ir television — žodžiu sakant — visko ko tik norėtume rasite BUDRIKO Didžiulėje Krautuvėje.

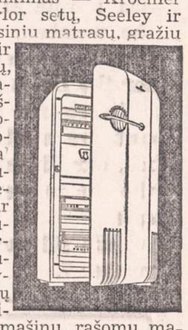

SPECIALIS PASIULYMAS! Susipažinimui su jo krautuve Budrikas siulo gražius vyriškus rankiniams laikrodėliams dirželius (Watch Bands), Steelcraft, balto ar geltono aukso, su gražiais designs, įsitempiami, visur kitur parduodami po $2.50, pas BUDRIKĄ tiktai už **50c.** Pasiulymas tik trumpam laikui, paskubėkite pasinaudoti.

Atminkite — Budriko krautuvėje visuomet pirksite pigesne kaina, negu kur kitur CASH arba LENGVIAUSIAIS IŠMOKĖJIMAIS.

KRAUTUVĖ ATDARA PIRMADIENIO IR KETVORTADIENIO VAKARAIS IKI 9:30.

Neužmirškit Padėti Tremtiniui

AID OVERSEAS, INC., 4851 S. Ashland Ave., Chicago 9, Ill.

AID OVERSEAS, INC. siunčia maisto siuntinius į visas 4 Vokietijos zonas ir kitus Europos kraštus, išskyrus SSSR. Siuntiniai yra pilnai apdrausti nuo dingimų. Jei adresatas nesurandamas, pinigai grąžinami siuntėjui. Pristatymas trunka tarp 12-18 dienų, žiūrint į kur siuntinys eina. Siųsdami čekį ar pinigų orderį **AIŠKIAI PARAŠYKITE SAVO IR GAVĖJO ADRESĄ, PAKIETŲ NUMERIUS IR JŲ KAINAS. AID OVERSEAS, INC.** maisto siuntiniai pakuojami Europos sandėliuose, o užsakymai iš Chicagos siunčiami **AIR MAIL-SPECIAL DELIVERY.** Maisto paruošimas yra agrikultūros ir sveikatos departamentų priežiūroje.

Pavieniams asmenims ar organizacijoms, užsakant iš karto didesnį siuntinių skaičių, duodama nuolaida.

SIUNTINYS Nr. 1—$7.60
2 sv. 3 ozs. kiaulinių taukų
2 sv. rūkytų lašinių
2 sv. salami dešros
2 sv. (be 2 ozs.) ken. bekono
1 sv. 2 ozs. margarino.

SIUNTINYS Nr. 2—$7.20
2 sv. 3 ozs. kiaulinių taukų
2 sv. rūkytų lašinių
2 sv. 3 ozs. margarino
2 sv. (be 2 ozs.) ken. bekono
1 sv. kiaulienos mėsos.

SIUNTINYS Nr. 3—$7.20
4 sv. rūkytų lašinių
2 sv. 3 ozs. kiaulinių taukų
2 sv. 3 ozs. margarino
1 sv. kiaulienos mėsos.

SIUNTINYS Nr. 4—$7.10
2 sv. 3 ozs. kiaulinių taukų
2 sv. rūkytų lašinių
2 sv. degintos kavos
1 sv. 2 ozs. margarino
1 sv. 1 oz. šokolado
2 gabalai tualetinio muilo
14 ozs. (1 dėžutė) kond. pien

SIUNTINYS Nr. 5—$5.50
2 sv. rūkytų lašinių
2 sv. presuoto marmelado
2 sv. degintos gavos
2 sv. 3 ozs. cukraus
1 sv. 2 ozs. margarino.

SIUNTINYS Nr. 6—$2.80
8 sv. 13 ozs. cukraus.

SIUNTINYS Nr. 7—$7.20
3 sv. rūkytų lašinių
2 sv. 3 ozs. kiaulinių taukų
2 sv. 3 ozs. margarino
2 sv. (be 2 ozs.) ken. bekono

SIUNTINYS Nr. 8—$2.95
5 sv. kvietinių miltų
4 sv. 7 ozs. cukraus.

SIUNTINYS Nr. 9—$4.95
2 sv. rūkytų lašinių
2 sv. marmelado
1 sv. kakavos
4 sv. 7 ozs. cukraus.

SIUNTINYS Nr. 10—$6.80
2 sv. rūkytų lašinių
2 sv. 3 ozs. kiaulinių taukų
2 sv. 3 ozs. margarino
2 sv. kavos
1 sv. 1 oz. šokolado.

SIUNTINYS Nr. 11—$3.95
4 sv. kavos
4 sv. 7 ozs. cukraus
1 sv. 2 ozs. miežinių kruopų.

SIUNTINYS Nr. 12—$5.95
2 sv. rūkytų lašinių
2 sv. 3 ozs. kiaulinių taukų
3 sv. kavos
2 sv. 3 ozs. cukraus.

SIUNTINYS Nr. 13—$5.30
1 sv. 2 ozs. kiaulinių taukų
1 sv. 2 ozs. margarino
1 sv. presuoto marmelado
1 sv. 2 ozs. syrupo
2 sv. 3 ozs. cukraus
2 sv. 3 ozs. ryžių
½ sv. kakavos
1 dėžutė kond. grietinės.

SIUNTINYS Nr. 14—$6.40
2 sv. 3 ozs. kiaulinių taukų
2 sv. rūkytų lašinių
1 sv. presuoto marmelado
2 sv. 3 ozs. cukraus
1 sv. kiaulienos mėsos
2 gabalai tualetinio muilo.

SIUNTINYS Nr. 15—$5.50
1 sv. 2 ozs. margarino
1 sv. 2 ozs. syrupo
1 sv. presuoto marmelado
1 dėžutė kepeninės pastos
1 sv. kavos
2 sv. 3 ozs. cukraus
2 gabalai tualetinio muilo
1 sv. miežinių kruopų
1 dėžutė kond. grietinės
½ sv. kakavos
½ sv. saldainių "bonbon"

SIUNTINYS Nr. 16—$5.25
1 sv. 2 oz. kiaulinių taukų
1 sv. rūkytų lašinių
1 sv. 2 ozs. margarino
1 sv. presuoto marmalado
1 sv. kavos
4 sv. 7 ozs. cukraus.

SIUNTINYS Nr. 17—$5.45
1 sv. 2 ozs. kiaulinių taukų
1 sv. 2 ozs. margarino
1 sv. presuoto marmelada
1 sv. degintos kavos
1 sv. 2 ozs. miežinių kruopų
2 sv. 3 ozs. sūrio
2 sv. 3 ozs. cukraus.

SIUNTINYS Nr. 18—$5.60
4 sv. rūkytų lašinių
4 sv. 7 ozs. cukraus
1 sv. 2 ozs. margarino.

SIUNTINYS Nr. 19—$9.95
2 sv. 3 ozs. kiaulinių taukų
2 sv. rūkytų lašinių
2 sv. (be 2 ozs.) ken. bekon
2 sv. 3 ozs. margarino
2 sv. presuoto mamelado
4 sv. kavos
4 sv. 7 ozs. cukraus
2 gabalai tualetinio muilo

SIUNTINYS Nr. 20—$7.80
4 sv. 7 ozs. margarino
4 sv. 7 ozs. cukraus
4 sv. kavos
3 sv. 5 ozs. miežinių kruopų
2 sv. presuoto marmelado
2 sv. kvietinių miltų.

PASTABA. Čia nustatytos kainos siuntiniams į Vokietiją; siunčiant į kitus kraštus reikia pridėti 40 centų už kiekvieną siuntinį specialioms išlaidoms padengti.

Laukia Prezidento Trumano Chicagoje

Chicagoje laukiama prezidento Trumano spalių mėn. 25 dieną. Demokratų organizacija rengia iškilmingą jo pasitikimą tą dieną 2 valandą popiet. O ir plačiosios publikos minios stengsis pamatyti Jungtinių Valstijų prezidentą mūsų mieste.

Valdžios Darbai Decatur Apylinkėje

DECATUR, Ill. — U.S. Civil Service Tarybos kvotėjai skelbia, kad aplikacijos priimamos šiems valdžios darbams: Engineer Equipment Mobile Crane Operator, Welder and Sheet Metal Worker, Bricklayer, Furnace Mechanic, Junior Carpenter, Senior Carpenter, Roofer, Junior Packer Foreman, Senior Packer, Prancipal Packer, Inspector, Machinist, Firefighter.

Daugiau informacijų: Decatur Signal Depot, Decatur, Ill.

PIRMYN Sharps and Flats

★

The 7th day of November. On that day, the first Sunday of the month, the Chicago Lithuanian Chorus Pirmyn will present their Annual Concert. The site of the concert is at Sokol Hall, 2345 S. Kedzie Ave.

Several new voices will be heard in solo parts. A great favorite among the Lithuanians for these many years past will be featured on the program. With the chorus singing several English numbers and a few new additions of Lithuanian songs to our repertoire, plus the old time favorites, the program will be well balanced.

On Oct. 3, Pirmyn had their Card and Bunco Party. Bruno Bruknis had the situation in hand. Despite all the helpful hints the playing went off in good fashion. A vote of thanks to Brooks for his management and a vote of appreciation to the members who helped the Club in garnering the monies for the Dress Fund.

Tickets for the Annual Concert are available. Ann Bruknis, our Financial Secretary, is the one to see about those ducats.

Let's fill the hall, come November 7. — M.

NAUJIENAS

galite

pirkti kasdien

Valaičio krautuvėj

2024 Canalport Ave.

CLASSIFIED ADVERTISEMENTS

REAL ESTATE—FOR SALE
Namai Žemė—Pardavimui

ŠTAI JIE YRA!
NESIVĖLUOKITE!
PAMATYKIT JUOS ŠIANDIEN!

CHICAGO—OAKLEY AVE ARTI 24th ST. 3 aukštų mūrinis 7, 7 ir 6 kambarių, beismontas ir pastogė, karštu vandeniu šildomas 1 aukštas, 2 karų garažas, maudynės. Savininkas sako: "Parduokit tuojau tiktai už $9,350".

1400-2-4 S. 51st AVE. Kampinis biznio namas, 4 krautuvės, 2 flatai po 5 kamb. kiekvienas ir 1 flatas 4 kamb. Garu aliejum šildomas, 2 karų mūrinis garažas ir 1 karo medinis garažas. Lotas 75x125. Savininkas gyvena Michigan valstijoje ir parduos tik už $28,000.

1852 S. LAWNDALE AVE. 2 flatų mūrinis 5 ir 5 kamb. Kaina greitam pardavimui tik $8,500. Kiek vertos jūs rendų pakvitavimai šiandien?

JUSTICE, ILL. 79th ir GARDEN LANE. Puikus kamp. 6 kamb. namas, sklepas ir pastogė, karštu oru šiluma. Air conditioned. Lotas 230x285. G. E. pečius ir refrigeratorius, plieno sinka (72 coliai). Tile sienos virtuvėje ir maudynėje, 21 vaisių medžiai ir 15 pavėsio medžių. Kaina tiktai $14,000.

OAK PARK, 6 kamb. rezidencija, karštu oru šildoma. Lotas 30x125. Naujas furnasas, venetian blinds, 2 karų mūrinis garažas, kabinet sinka. Kaina tiktai $12,100.

CICERO AVE. ARTI 18th ST. Grosernė tik už $7,150. Labai geras biznis.

1654 S. LAWNDALE AVE. 3 ir 4 kamb. apts. ant 1 aukšto, 7 kamb. ant 2-ro. Garu su stokeriu šildomas, garažas. Kaina tik $13,500.

1839 W. 31st ST. 6 kamb. mūrinė cottage, kanštu vandeniu šildoma, 2 karų garažas, venetian blinds, kaurai. Lotas 30x125. Virtuvės kabinetai. Tuoj įėjimas. Duokit pasiulymą tik $4,200 ir šis bargenas jūsų!

2337 S. TRUMBULL AVE. 2 aukštų mūrinis biznio, krautuvė ir 4 kamb. užpakalyje, 6 kamb. 2-me aukšte. Naujas stogas, 2 karų garažas. Kaina tiktai $11,300.

3250 S. 59th AVE. 5 kamb. mūrinė rezid. Georgian, karštu oru šildoma su stokeriu, 2 karų garažas. Awnings. Lotas 36x125. Kaurai ant laiptų. Automatiškas karštu vand. šiluma. Tuoj įėjimas. Kaina tik $12,800.

18th PLACE arti MILLER, 2 aukštų mūrinis 7 kamb. 1-me aukšte, 2 po 4 kamb. antrame, beismontas ir pastogė, 2 karų gar. Kaina tik $6,000.

4958 S. MARSHFIELD AVE. Kamp. biznio namas, krautuvė ir 5 kamb. užpakaly, 2 po 4 kamb. 2-me aukšte, pusė sklepo, garažas. Taipgi krautuvė užpakaliniame name. Kaina tiktai $12,600.

OAK LOWN, 9801 S. MARION AVE. 4 kamb. med. cottage, moderniška maudėnė. Kaina tiktai $7,700.

1612 S. UNION AVE. 2 aukštų mūrinis ir medinis 3 ir 4 kamb. flatai 1-me aukšte, 2 po 4 2-me. Beismontas ir pastogė. Uždaryti porčiai. Kaina tiktai $5,250.

2345 W. 21st PLACE. 3 flatai mūrinis po 4 kamb. Taipti mūro ir medžio cottage užpakaly, pilnas sklepas, karštu oru šildomas, 6 kamb. 1-me aukšte. Taipgi kambary sklepe. Kaina tiktai $11,600.

1306 S. CICERO AVE. 2 aukštų mūrinis biznio namas, krautuvė, 7 kamb 2-me aukšte, pilnas beismontas, karštu vand. šildomas, 2 karų gar Kaina tiktai $21,000. įskaitant restoraną.

1934 S. ST. LOUIS AVE. 2 flatų ir sklepas, mūrinis 5 ir 4 kamb., karštu vandeniu šildomas, 2 karų garažas. Kaina tiktai $10,000.

CICERO. Tiktai už $12,700 jus galite nupirkti labai puikų 5 kamb. mūrinį bungalow Ciceroj arti Cermak Rd. Taipgi 2 kamb. pastogėje. Karštu vandeniu šildomas. Lotas 30x125, insuliuotas stogas, gasinis pečius, venetian blinds, arches, inlaid linoleum, naujos rynos. Plieno konstrukcijos, 2 karų garažas. Savininkas apleidžia valstiją ir tur parduoti greitai. Proga beldžiasi! Nepraleiskite!

JOHN O. SYKORA
REALTOR
2411 South 52nd Avenue, Cicero
GYVOS ENERGIJOS ORGANIZACIJA.
MŪSŲ DRAUGAI GARSINA MUS.

Kuomet busite Kalifornijoje, pasimatykite su
JOS. W. RUZELLA
Lietuvių Real Estate Brokeriu
dėl visokių rūšių nuosavybių.
Telefonuokite dieną arba vakare
TUCKER 6972.
707 E. KENSINGTON ROAD
Los Angeles 26, Cal.
Rašome visokią apdraudą.

REAL ESTATE IR NOTARAS
Pas mane galima nusipirkti arba parduoti namą arba bile kokią kitonišką nuosavybę pelningiau, greitai ir teisingai. Pasitarmas su manim apie tamstų real estate reikalus tamstoms gali atnešti daug gero ir pelningą naudą.
NOTARY PUBLIC: tvirtina visokius legalius dokumentu.
CHARLES URNICH-URNIK
2500 West 63rd St., 2 lubos
Tel. PRospect 6-6025.
Chicago 29, Illinois.

Nauji Pirmi Morgičiai Pardavimui

$2400 ant 2 flatų ir sklepas mūrinis namas, karštu vandeniu šildomas, 2 boileriai. Terminas 5 metų. Nuošimtis 4½ per metus. Namas parduotas už $10,400.

$3500 ant 6 kamb. mūrinės rezidencijos, karštu oru šildoma, 2 karų garažas. Terminas 7 metų. Nuošimtis 4½ per metus. Namas buvo parduotas už $9,500.

$4500 ant 6 flatų mūrinio namo. Terminas 7 metų. Nuošimtis 5 per metus. Namas buvo parduotas už $10,000.

Martgage Title Guarantee Policy išleista per Chicago Title & Trust Company bus duota su kiekvienu virš minėtu morgičium.

John O. Sykora
REALTOR
2411 S. 52nd Ave., Cicero
Lawdale 1-4213 arba Olympic 453

MARQUETTE PARK
2510 W. 69th St. geras pirkinys, 3 pagyvenimų moderniškas mūrinis namas, 2 karų mūrinis garadžius, parduosiu už prmą teisingą pasiulymą.
CHARLES P. SUROMSKIS
8040 So. Racine Avenue.
Telefonuokite vakarais
TRIANGLE 4-1991.

2 FLATŲ MURINIS

6 ir 7 kambarių. Karštu vandeniu šildomas, stokeris. Platus lotas, gerame stovy, arti 36th ir California.
MANOR REALTY
2532 West 63rd Street
Hemlock 4-8300.

MODERNIŠKAS naujas 4 apartmentų mūrinis. Suplanuota kaip didelė rezidencija naujas dalykas Chicagoje. Ekstra dideli 5 kambariai, 2-3½, 1-3. Tile virtuvė, maudynė. Sienos ir lubos insuliuotos, kabinet virtuvė, linoleum užklotos grindys, pilnai išdekoruotas. Langai ir durys "weatherstripped", venetian blinds. Įplaukų $435.00. Morgečių mokestis $136.10 per mėnesį. 2017 No. 73rd Court (2000 North, 7300 West). Statytojas ant vietos.

2957 ELSTON, 2 flatų mūrinis, didelis garažas, puikiame stovyje, furnasu-pečium šildomas, $12,500. Penkių kambarių rakandai, pigiai. Hennig & Hennig. IRving 8-9000, IRving 8-9108.

AUKŠTAS IR PUSĖ MURINIS NAMAS
Automatiška gasu šiluma ir karšto vandens šildytuvas, 2 karų garažas. 6 ir 4 kambariai.
Šaukite savininką:
BIS. 7-7485.

FINANCE AND LOANS
Finansai ir Paskolos

3% DIVIDENDŲ GAUSITE pasidėje pinigus pas mus ant Paip Up šėrų. (current rate). Visų indėliai Federališkai apdrausti iki **$5,000.00.**

Per paskutinius septynis mėnesius pas mus pradėjo naujus taupymo accounts 1215 ypatų; per tą pati laiką turtas padidėjo virš **800.000.00** tūkstančių dolerių. Toks greitas bendrovės augimas liudija, jog biznis vra gabiai vedamas. Kviečiame ir tamstą pas mus.

CHICAGO SAVINGS & LOAN ASSOCIATION
6234 S. WESTERN AVE.
GRovehill 6-7575
J. PAKEL. President.

Skaitykite ir kitus paraginkite skaityti "NAUJIENAS"

AUTOS-TRUCKS FOR SALE
Autai ir Sunkvežimiai Pardavimui

A & C MOTOR SALES

3302 So. Wallace St.
816-20 W. 35th Street

1948—PONTIAC CLUB SEDAN
1947—DODGE SEDAN
1946—OLDS CLUB SEDAN
1946—PLYMOUTH SEDAN
1946—CHEVROLET Club Coupe
1942—OLDS CLUB SEDAN
1942—FORD TUDOR
1941—BUICK SEDAN
1941—PONTIAC SEDAN
1940—PLYMOUTH SEDAN
1939—PLYMOUTH TUDOR

PLUS TRUPUTĮ DAUGIAU. MŪSŲ KAINOS PAS MUS YRA GERIAUSIAS PARDAVĖJAS

R-Y-A-N
Chicago's
DIDŽIAUSIA
5235-5353 S. HALSTED
Perpildyta
Ant daugelio karų stake galima iki
$500 SUTAUPYTI
VIRŠ 200 AUTOMOBILIŲ
URMU DYLERIAMS
vartoti

'48 AUSTIN 2 DR.	$1545
'48 HILLMAN 4 DR.	$1695
'48 BUICK SUP. 4 DR.	$2795
'48 FORD 4 DR.	$1925
'48 NASH 4 DR.	$1950
'47 KAISER 4 DR.	$1395
'47 FORD 2 DOOR	$1745
'46 FORD 2 DOOR	$1495
'46 CHEVROLET 2 DR.	$1595
'46 NASH 4 DOOR	$1495
'46 STUDE. 4 DOOR	$1495
'41 BUICK 4 DOOR	$995
'41 CHEV. BUS. COUPE	$695
'41 DODGE 2 DOOR	$945
'41 FORD 4 DOOR	$845
'41 PLYMOUTH 4 DOOR	$895
'40 FORD 2 DOOR	$645
'40 OLDSMOBILE 2 DR.	$675
'40 OLDSMOBILE 2 DR.	$495
'40 STUDE. 4 DOOR	$495
'38 BUICK 4 DOOR	$495
'36 FORD COUPE	$295

LENGVOS SĄLYGOS
R-Y-A-N
Chicago's
DIDŽIAUSIA
5235-5353 S. HALSTED
ATDARA VAKARAIS IKI 10
SEKMADIENIAIS IKI 8 VAK.

PERSONAL
Asmenų Ieško

IEŠKAU PETRONĖLĖS ARLAUSkaitės, Juozapo ir Jono Arlauskų, Šilavoto kaimo, Liudvinavo. Yra svarbus reikalas. Kastantas Kavadvarskis, Turgalauskio kaimo, Marijampolė. Savicki, Wies Wajculiszki, gm. Zaboriski, pow. Suwalki, počta Punsk, Poland. Arba šiuo adresu atsišaukite: Peter Walkins, P. O. Box 71, Coal Center, Pa.

BUSINESS CHANCES
Biznio Progos

TAVERNA ir namas West sidėje. Seniai išvystytas biznis. 3 kambariai užpakaly. Tuoj galima užimti. Pašaukti FRontier 6-4766.

TAVERNA dėl greito pardavimo ir už teisingą pasiūlymą. Galite tuojau užimti vietą. Priežastis pardavimo—nesveikata.
1406 East 55th St.

TAVERNAS IR 16 KAMBARIŲ rooming house, 21 ir So. Halsted St. Galima pigiai pirkti arba renduoti su visais įrengimais. Labai gera vieta dėl biznio, išdirbta per 35 metus.
TRIANGLE 4-1991.
Telefonuokite vakarais

PARSIDUODA NAMAS ir taverna. Geras išdirbtas biznis. Už prieinamą kainą. 1909 So. Halsted St.

PARDAVIMUI TAVERNA arba atiduosiu ant lyso, su pragyvenimu. 11578 SO. PRAIRIE AVE. COmmodore 4-9866.

PARDAVIMUI ROOMING House 32 kambarių; gražūs rakandai, 3 setai skalbinių. Labai pigiai už $3,000. Randasi ant Madison gatvės tarpe Halsted ir Jefferson St.

20 APARTMENTŲ MURINIS, gerame stovyje namas, garu šildomas, stokeris, rendų į mėnesį $800. Parduodamas už labai numažintą kainą —$40,000. Namas randasi Englewood distrikte. Atsišaukite: Tel. WEntworth 6-4837. Geo. Waslow.

PARDAVIMUI TAVERNA su namu Marquette Parko apylinkėje. Arba mainysiu į bet ką. 2838 West 63rd St. WAlbrook 5-6434.

VALYMO KRAUTUVIŲ
46 trokas ir rautas. Pilnai darbą užbaigiantis departamentas. Abelnų įplaukų per mėnesį $2,500.
Kaina $7,900.
MUs. 4-1936.

REMKITE TUOS, KURIE GARSINASI "NAUJIENOSE"

HELP WANTED—MALE
Darbininkų Reikia

GAUKITE GERĄ DARBĄ
prie
SWIFT & COMPANY
Visokios Rūšies Darbų
Progos Mūsų Įvairuose
Įstaigos Departmentuose
Geresnė Negu Abelna Alga
Prie to Užmokama už
Darbinius Drabužius

PAKELKITE SAU ALGĄ
Jūs Galite Greitai Pasiekti
Aukščiau Apmokamų Darbų
Viršlaikis po 8 Valandų Dieną
arba 40 Valandų Savaitę.

LIBERALIOS DARBININKAM NAUDOS YRA ŠIOS:
APMOKAMOS ATOSTOGOS
8-NIOS APMOKAMOS ŠVENTĖS
DOVANOS UŽ PATARIMUS
SENATVĖS PLANAS
DARBININKAMS VALGYKLA
IR DAUG KITŲ DALYKŲ.
PAGALVOKITE APIE SAVO ATEITĮ

Mėsos pakavimas yra pamatinė industrija. Mėsa ir Mėsos Produktai yra visuomet reikalingi.

Atsišaukite į:
Įstaigos Employment Office
OMAHA PACKING CO.
2320 So. Halsted St.

REIKIA VYRŲ, valymo darbas dirbtuvėje. Reikia tiktai gerų pastovių vyrų. Kreiptis tuojaus po 9 val. ryto.
PONTIAC,
812 WEST VAN BUREN

REIKIA VIDUTINIO AMŽIAUS porterio. Nuolat darbas. North Avenuo Bath, 2039 W. North Avenue.

POLISHERS IR BUFFERS
Darbas nuo štukų. Moderniški įrengimai. Puiki darbo aplinkuma. Professional Manufacturing Co.
333 So. Peoria St.

REIKIA BROILERIO
Patyrusio.
6 dienas savaitėje. Nuolat.
Privatiškas "loop" klubas.
Klauskite Mr. H. Burkart.
10 N. DEARBORN ST.

HELP WANTED—FEMALE
Reikia Darbininkių

REIKIA MOTERŲ
Nektinėm ir dieninėm pakaitom.
Abelnam dirbtuvės darbui.
Amžius: 18 — 50.
★ Puikus uždarbis.
★ Gera proga užsidirbti produkcijos premiją..
★ Bonus už laiką po 6 vakaro.
★ Valgis mūsų kafaterijoje už kiek mums kainuoja.
★ Gatvėkaris prie pat durų.

CAMPBELL SOUP CO.
2550 W. 35th Street
(2 blokai į vakarus nuo Western Ave. ant 35-tos gatvės).

REIKIA ASEMBLERIŲ

Lengvam sudėstymo darbui.
★ Nuolatinis darbas.
★ Gera darbo aplinka.

ALBERT SPECIALTY CO.
231 So. Green Street.

SKUDURŲ IR VILNŲ SORTOTUOJŲ
Patyrusių ir nepatyrusių. Gera alga.
CONTINENTAL PAPER GRADING COMPANY
1623 So. Lumber Street.

REIKIA MERGINŲ
prie rankomis siuvinėjimo darbų dirbtuvėje.
Išmokysime.
S. KARPEN and BROS.
636 W. Cermak Road.

MISCELLANEOUS.
Įvairus

S. IR R. CLEANERS
Naujoje vietoje: 3265 So. Halsted Street. Nepamirškite užeiti.

REPAIRS—IN GENERAL
Įvairūs Pataisymai

Taisome Visokius REFRIGERATORIUS
Greitai — Prieinamai — Garantija
Taipgi
Mūsų radio ir television patarnavimo skyrius yra įrengtas taip, kad galima pataisyti bile kokį radio.
Tubas ištiriame dykai — Atneškite
Kreipkitės arba telefonuokite mums šiandien
A. C. NOVAK & SONS
3428 WEST 63rd STREET
CHICAGO 29, ILL
Tel. HEmlock 4—3352.
Pirkite tose krautuvėse, kurios garsinasi "NAUJIENOSE"

A. L. D. D. NARIAI

Phones: VIrginia 7-6583
DR. S. BIEŽIS
GYDYTOJAS IR CHIRURGAS
2201 West 22nd Street
Valandos nuo 1—3 ir 7—8
Seredomis ir nedėl. uždaryta.
Subatomis nuo 1—3.
Rez. 3241 W. 66th Place
Phone REpublic 7—7868

Ofiso Tel. VIrginia 7—0036
Rezidencijos telefonas
BEverly 8—8244
DR. T. DUNDULIS
GYDYTOJAS IR CHIRURGAS
4157 ARCHER AVENUE
Ofiso valandos:
nuo 1—3 ir nuo 6—8:30 val. vakaro
Šeštadieniais nuo 1 iki 4 po pietų
Trečiadieniais pagal sutartį.

DR. I. E. MAKAR
GYDYTOJAS IR CHIRURGAS
11750 So. Parnell Ave.
VALANDOS: nuo 2—4 ir 6—8
Tel.: PULlman 5—8277

A. Montvid, M. D.
West Town State Bank Bldg.
2400 WEST MADISON ST.
Val.: 1 iki 3 popiet; 6 iki 8 vak.
Telefonas SEeley 3—7330
Namų tel. BRunswick 8—0597

DR. STRIKOL
Gydytojas ir Chirurgas
Ofisas 4645 SO. ASHLAND AVE.
Ofiso valandos: nuo 2—4 ir 6—8:
Ser., Sub. ir Ned. tik pagal sutartį
Ofiso Telefonas YArds 7—4787
Namų Tel. PRospect 6—1930
Jei neatsilieps viršutiniai telefonai.
Šaukit MIdway 3—0001

DR. C. Z. VEZELIS
DANTISTAS
4645 So. Ashland Ave.
arti 47th Street
Telefonas YArds 7—2246
Valandos: nuo 9 iki 8 val. vakare.
Seredoj pagal sutartį.

DR. BRUNO J. ZUBRICKAS
GYDYTOJAS IR CHIRURGAS
2951 WEST 63rd STREET
(netoli Sacramento Ave.)
VALANDOS: 2—4 popiet ir 7—9 vakaro, trečiadieniais ir sekmadieniais pagal susitarimą.
Telefonas HEmlock 4—7899
Namų Tel. HIlltop 5—2557

KITI LIETUVIAI DAKTARAI

DR. B. C. BRUZAS
DANTISTAS
VALANDOS: 10 iki 8.
Trečiadieniais tik susitarus.
4003 Archer Avenue
Truputi į rytus nuo California
Tel. YArds 7—7772

DR. PETER T. BRAZIS
PHYSICIAN AND SURGEON
6757 So. Western Ave.
CHICAGO, ILL.
Telefonai:
Ofisas HEmlock 4—5849
Rezidencija HEmlock 4—2324
OFISO VALANDOS:
Pirmad., Antrad., Ketvirtad. ir Penktad., 1:30—4; 7—9 vakaro
Treč. ir Šeštad. tiktai susitarus.

DR. A. JENKINS
PHYSICIAN AND SURGEON
(Lietuvis Gydytojas)
2500 WEST 63rd STREET
Ofiso val.: kasdien nuo 2—4 p. p ir 7:30—9 vak. Šeštad. nuo 2—4 p. p
Trečiad. ir Sekmad. uždaryta
Ofiso Tel.: PRospect 6—3838
Resid. Tel.: VIrginia 7—2421

GRĮŽO IŠ ATOSTOGŲ
Dr. J. Gudauskas
GYDYTOJAS IR CHIRURGAS
atidarė ofisą adresu:
756 W. 35th Street
Ofiso telefonas: YArds 7-5921
Ofiso valandos: nuo 1--3 ir 6:30--8
Namų telefonas: DAnube 6-1126
Jei neatsilieps šie telefonai, šaukit:
KEnwood 6-5107 arba VInc. 6-3900

Telef.: Ofiso GRovehill 6—4020
Rezidencijos HIlltop 5—1560
DR. A. J. JAVOIS
(JOVAIŠAS)
GYDYTOJAS IR CHIRURGAS
2423 W. Marquette Rd.
Kasdien nuo 2 iki 4 p. p. ir 7 iki 9 v
(Trečiad. ir šeštad. pagal sutartį)

Ofiso ir Namų Tel. GRovehill 6-1800
DR. WALTER J. KIRSTUK
GYDYTOJAS IR CHIRURGAS
(Lietuvis Gydytojas)
3925 W. 59th Street
(Prie Pulaski Road)
VALANDOS: 2—4 popiet, 6:30—8:30 vakarais. Trečiadieni pagal sutartį

Emerg. Tel. KEdzie 3—2868
Dr. Emily V. Krukas
GYDYTOJA IR CHIRURGĖ
4146 Archer Avenue
CHICAGO, ILLINOIS
Tel. LAfayette 3—3210
Val.: pirm., antrad., ketv., 12—2:30 ir 6--9 vak., penkt. ir šešt. 12--2:30.
6234 Archer Road
ARGO, ILLINOIS
Tel. SUMMIT 1580
Val.: pirm., antrad., ir ketv.3—5 v.v. trečiad., penkt. ir šeštad 3—8 v. v.

DR. J. MOCKUS
DANTISTAS
7550 So. Halsted St.
Tel. HUdson 3—2096
OFISO VALANDOS:
10:00—12; 2—5; 6:30—8
Trečiadienį uždarytas
Antrad. ir šeštad. vak. uždaryta.

DR. EDWARD B. MURASKAS
GYDYTOJAS IR CHIRURGAS
Ofisas:
5452 So. Kedzie Ave.
VAL.: 1 iki 4 ir 7 iki 9 kasdien. Treč. pagal susitarimą. Šeštad. 2 iki 4.
Ofiso Telefonas: GRovehill 6—1321
Rezid. Telefonas: HEmlock 4—5532

Dr. Constance O'BRITIS
GYDYTOJA IR CHIRURGĖ
Valandos: nuo 7 iki 9 vakaro
arba pagal susitarimą.
2408 W. 63rd Street
Tel. HEmlock 4—5524

Daktarai Žilvičiai
GYDYTOJAS IR DANTISTAS
3246 So. Halsted St.
Telefonas CAlumet 5—7358

KITATAUČIAI DAKTARAI

PRANEŠIMAS
Dr. Charles Segal
GYDYTOJAS IR CHIRURGAS
Persikėlė į naują ofisą
4740 S. Ashland Ave.
(2-ros lūbos)
Ofiso Telefonas YArds 7—0554
Jei neatsilieps šaukite—
Res. Tel.: MIdway 3—2880
OFISO VALANDOS:
Nuo 10 iki 12 val. ryto, nuo 2 iki 4 val. popiet ir nuo 7 iki 8:30 v. vak.
Sekmadien. nuo 10 val. iki 12 diena.

DR. M. L. GECHT
DR. W. R. STARR
Pranešame, kad persikraustome su savo praktikos darbu į ALLPORT MEDICAL CENTER,
1800 South Allport.
Šie ofisai yra pilnai įrengti visokiam medicinos ir chirurgijos patarnavimui. Pilnai įrengta laboratorija su X-Ray, taip pat ir dantų, ir akių gydymui įrengimais.
VALANDOS: kasdien nuo 1:00 v. po pietų, išskiriant sekmadienį.
Tel. CAnal 6—3110

Akių Specialistai

DR. VAITUSH, OPT.
LIETUVIS

Mano 30 metų praktikavimas jūsų garantavimas.
Palengvina akių įtempimą, kuris esti priežastimi galvos skaudėjimo, svaigimo arba aptemimo, nervuotumo, skaudamą akių karštį, atitaiso trumparegystę ir toliregystę Prirengia teisingai akinius. Visuose atsitikimuose egzaminavimas daromas su elektra, parodančia mažiausias klaidas. Speciali atyda atkreipiama į mokyklos vaikus.
Atitaisome akių color blind.
VALANDOS: nuo 10 ryto iki 7:30 v.
Seredomis uždaryta, o Nedėlioj pagal sutartį.
Daugely atsitikimų akys atitaisomos be akinių. Kainos pigiau kaip pirmiau.
4712 So. Ashland Ave.
Phone YArds 7—1373

DR. G. SERNER
LIETUVIS AKIŲ GYDYTOJAS
25 metų patyrimas

Tel. YArds 7-1829
Pritaiko Akinius
Kreivas Akis
Ištaiso
Ofisas ir Akinių Dirbtuvė
3401 SO. HALSTED STREET
kampas 34th Street
Valandos nuo 10 iki 4, nuo 6 iki 8
Treč. nuo 10 iki 12. Šešt. nuo 10 iki 5 popiet.

DR. E. MARKUNAS
Lietuvis Optometristas
6859 SO. WESTERN AVE.
Valandos: nuo 7 iki 9 vak. kasdien.
Trečiadienį popiet pagal susitarimą.
Ofiso telefonas: WAlbrook 6—6859
Rez. telefonas: WEntworth 6—4568

Dr. R. P. Lutkus
LIETUVIS REGISTRUOTAS OPTOMETRISTAS
Akių Egzaminavimas
Akinių Pritaikymas ir
Lensų Pataisymas.
7054 SO. WESTERN AVENUE
Telefonas WAlbrook 5—4353
Valandos. 10-12 1-4, 7-9, išskiriant trečiadienio. šeštadienį 10—3.

CONRAD
FOTOGRAFAS

Studija įrengta pirmos rūšies su moderniškomis užlaidomis ir Hollywood'o šviesomis. DARBAS garantuotas.
414 W. 63rd ST.
Tel. EN. 4—5883-40

SKAITYKIT IR KITUS RAGINKITE SKAITYTI "NAUJIENAS"

CLASSIFIED ADS.

FURNITURE-FIXTURE FOR-SALE
Rakandai ir Įtaisai Pardavimui

MODERNIZUOKIT
Savo Virtuvę
arba Bathroom su Steel Wall Tile kambarys 5x7, 5 pėdų aukščio
$89.00. Sudėsime—Kreditas.
HEmlock 4—3200
Pasirinkimas gražiausių spalvų.

2 ŠMOTŲ PARLOR SETAS SU slipcovers. Gerame stovy, turiu du setus, galit pasirinkti vieną už $30. Priverstas kraustytis. V. Penkša, 1519 No. Elk Grove Ave., arti Honore, Milwaukee, Damen ir North Avenues, 2-ras aukštas.

FOR RENT—IN GENERAL
Bendrai—Rendai

RENDON 1 didelis naujame beismonte kambarys 1 ar 2 suaugusiem. Furnišiuotas arba ne.
5542 S. TALMAN AVE.