ORAS
Giedras, šiltesnis.
Saulė teka — 6:16; leidžiasi — 7:25.

NAUJIENOS
THE LITHUANIAN DAILY NEWS

The First and Greatest Lithuanian Daily in America
NAUJIENOS
The Lithuanian Daily News
Published by The Lithuanian News Publishing Co., Inc.
1739 So. Halsted St., Chicago 8, Ill.
Phone CA nal 6-8500
Over One Million Lithuanians In The United States

VOL. XXXVI | Kaina 4c | Chicago 8, Ill. Penktadienis, Rugsėjo-September 2 d., 1949 | Price 4c | No. 207

TRUMANAS TIKI PILNA NERVŲ KARO PERGALE

— EUROPOS TARYBA JAU VARO SAVO VAGĄ, — TVIRTINA H. P. SPAAK

Seimas jau sudarė 6 komisijas, kurios spręs ekonominius, teisinius, kultūrinius klausimus

("Naujienų" specialaus korespondento pranešimas)

Š. m. rugpiūčio 25 d. Europos Tarybos pirmininkas Spaak kalbėjosi su spauda, dalyvavo apie 120 žmonių. Jis pareiškė, kad jau daug metų jis pirmininkaująs daugeliui tarptautinių organizacijų, kad šioji organizacija greičiau už visas kitas surado savo lygsvarą ir greit įėjo į darbo vagą. Žinoma, kad tai bandymas ir labai sunkus bandymas. Publika, kuri tiki tuoj sulaukti efektyvių rezultatų, gal yra apsivylusi, bet tenka pripažinti, kad vyksta labai rimtas darbas, kuris teikia daug vilčių ateičiai.

Pradžia yra sunki, juo labiau, kad ir sąlygos yra sunkios, nes Taryba susideda iš 12 įvairių tautų, šimto (101) delegatų, kurie dar viens kito gerai nepažįsta, turi dirbti prie naujos darbo procedūros; be to, kalba įvairiomis kalbomis.

ORGANIZUOJA EUROPOS VALSTYBES, ŪKĮ

Iki šiol Tarybos sesijoj buvo paliesti šie pagrindiniai klausimai: organizacija Europos valstybių, kultūriniai bei žmogaus teisių gynimo klausimai ir ekonominiai klausimai.

Gyvausi ir įdomiausi ginčai kilo svarstant kaip tik ekonominius klausimus, nes šie klausimai visiems yra jautriausi.

Ginčuose išryškėjo tam tikri tautiniai bei politiniai skirtumai, ko, Spaako nuomone, reikėtų vengti, nes Taryboj turėtų būti tik skirtumas tarp gero ir blogo europiečio.

ŠEŠIOS KOMISIJOS JAU PRADĖJO DARBĄ

Ekonominėj srity, pirmiausia reikia pasiekti tam tikro susitarimo pinigų klausimu, gi antra, socialinių įstatymų tam tikro suvienodinimo.

Stipriausi kalbėtojai, ekonominiais klausimais buvo: Reynaud, Philip Andrė ir Bonnefous (pranc.). Visi kalbėtojai buvo nuoširdūs ir visi daugiau ar mažiau stengėsi prieiti prie konkrečių praktiškų pasiūlymų. Tai turės paaiškėti iš komisijų darbų, kurios tik dabar pradės darbą.

Yra sudarytos 6 komisijos: 1) Taisyklių bei privilegijų (Reglement & Privileges) 2) Socialinių klausimų, 3) ekonominių, 4) bendrų reikalų, 5) juridinių bei administracinių ir 6) kultūrinių bei mokslinių reikalų.

VOKIETIJOS TUO TARPU NENORI PRIIMTI

Buvo paliestas Vokietijos ir kitų valstybių dalyvavimo klausimas. Spaak pareiškė, kad jis nėra priešingas, kad Vok. įeitų į Tarybą (nors nesąs jos didelis užtarėjas!), bet šiuo metu, kada organizacija dar yra kūdikio amžiuje, reikia kiek lukterėti, bent nugalėti ir taip jau pradžioj daug esamų skirtumų, nes, įėjus Vokietijai, tų skirtumų bus žymiai daugiau.

Tai liečia taip pat ir valstybes už "geležinės uždangos."

Todėl ir lietuvio žurnalisto parašytas p. Spaak'ui klausimas dėl Pabaltijo kraštų buvo neatsakytas...

STRASBURGO MĖRAS PRIĖMĖ VISUS SVEČIUS

Lietuvių atstovai, aprūpinti žurnalistų kortelėmis, atidžiai seka sesijos darbų eigą. Dalyvauja spaudos konferencijose ir visoj eilėj priėmimų, ruošiamų delegatų garbei.

Įdomiausis iki šiol priėmimas buvo suruoštas Strasburgo miesto burmistro senoj istorinėj Rotušėj, išpuoštoj senais kilimais ir paveikslais. Iškilmingai pasipuošęs tarnas skelbė garsiai kiekvieno svečio pavardę, gi p. burmistras kiekvienam spaudė ranką. Svečių keli šimtai, mišinys įvairių kalbų bei rasių.

Rūbų taip pat didžiausis įvairumas. Labai maža moterų. Iš viso, mažiau jaunimo. Tarnai nešioja šampaną, užkandžius, stalai apkrauti valgiais, puikus baras.

DIPLOMATAS DOMISI LIETUVOS REIKALAIS

—Ak, tai Jūs lietuvis?! Kaip gyvena p. Sidzikauskas? Ką Jūs galite pasakyti apie prof. Voldemaro likimą? Kas naujo Lietuvoj? Kaip Jūsų santykiai su lenkais?

Paberia visą eilę klausimų Jūsų korespondentui senas diplomatinis "vilkas," sekąs visas tarptautines konferencijas nuo 1922 metų visam pasauly. Tuo būdu užmezgami pasikalbėjimai, jungiami ryšiai.

ELTOS dėka mūsų delegatai buvo aprūpinti gražia propagandine literatūra, tik gaila, kad ji visa anglų kalba, tuo tarpu čia vyrauja visgi prancūzų kalba.

Vakar mūsų vienas atstovų buvo St. Odile kalne, Alzaso istoriniam vienuolyne, kur buvo Strasburgo vyskupo priėmimas.

Europos Tarybos sesija žada užsitęsti iki š. m. rugsėjo 10 d.

—B. Šaukotiškis

Planuoja naują Internacionalą

BELGRADAS, Jugoslavija, rugs. 1 d. — Premjeras Tito planuoja sudaryti naują komunistų Internacionalą, skelbia Belgrado radijas.

Jugoslavijos komunistų partijos vadovybė mano, kad į naują Internacionalą įstotų visa eilė komunistinių partijų. Tito mano, kad jis rastų labai daug šalininkų Rytų Europos valstybėse.

Šiandien Jugoslavijoj yra didokas skaičius Bulgarijos, Rumunijos, Lenkijos, Čekoslovakijos, Vengrijos ir Rusijos komunistų partijos vadų.

★ Maskvon atvyko nauja čekų prekybos delegacija, užgaminius čekai nori gauti žaliavų.

★ Izraelio valdžia nutarė leisti žydams išvažiuoti į užsienį. Karo metu valdžia išleisdavo tiktai pareigūnus.

★ Du vokiečių generolai Rytų Vokietijoj policininkus ruošia karui.

Išgelbėjo keturis asmenis

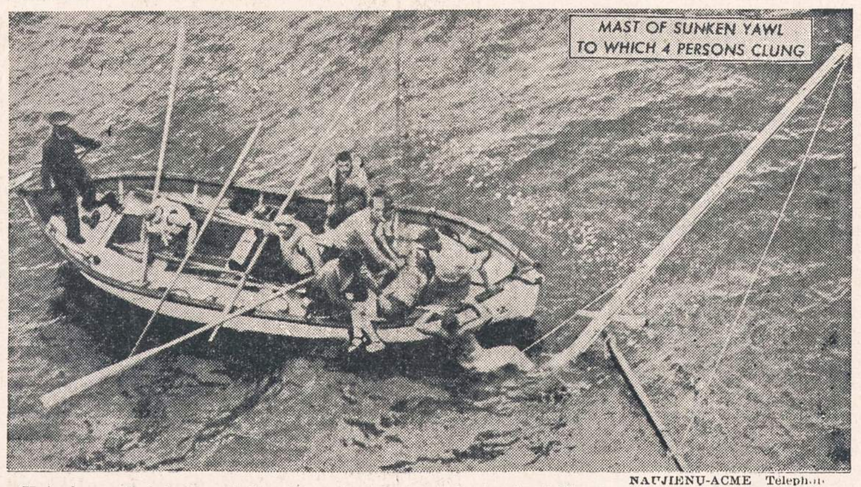

NAUJIENŲ-ACME Telephoto

Keturi sportininkai praleido 29 valandas besplūduriuodami Huron ežero vandenyne. Jie buvo įsikibę į nuskendusio savo laivelio stiebus. Nelaimėn patekusius pastebėjo pro šalį važiuojąs tankeris ir pasiuntė valtelę. Paveiksle matome sportininkus, lipančius iš valtelės į tankerį "L. S. Westcott".

— ANATOLI BARSOV YRA KVAILAS ŽMOGUS, — TVIRTINA P. PIROGOV

Lakūnas Barsov keliais atvejais kvietęs Pirogovą grįžti Sovietų Sąjungon

NEW YORK, N. Y., rugs. 1 d. — Rusijon grįžti nutaręs lakūnas Anatoli Barsov yra kvailas žmogus, — tvirtina Peter Pirogov, kartu su grįžusiuoju bėgęs iš Ukrainos aerodromo.

Jiedu abu tarnavo sovietų aviacijoj ir praeitų metų spalių 9 dieną atskrido į Austrijoj esantį amerikiečių aerodromą.

Anatoli Barsov panoro grįžti Rusijon, vakar Austrijoje jis buvo atiduotas sovietų karininkams.

PATEKO Į SOVIETŲ ŠNIPŲ TINKLĄ

Pirogov mano, kad Amerikoje Barsov pateko į veikiančių sovietų šnipų tinklą. Vienu tarpu Barsov kalbinęs net Pirogovą grįžti Rusijon.

Pirogov priminė, kad Rusijoj jis bus nužudytas kaip šuo. Barsov vėliau aiškino, kad sovietų valdžia anksčiau ar vėliau juos sučiupsianti.

—Kai grįši Sovietų Sąjungon, tai kabosi Maskvos Raudonojoj Aikštėje, — Barsov gasdinęs nenorintį grįžti Pirogovą.

BARSOV NEGALĖJO BŪTI RUSŲ ŠNIPU

Peter Pirogov mano, kad Barsov jokiu būdu negalėjo būti sovietų šnipu. Pabėgimą iš Rusijos organizavęs pats Pirogov.

Jei sovietų valdžia būtų norėjusi šitokiu būdu pasiųsti šnipą, tai būtų parinkusi išmintingesnį. Kada jiedu bėgo iš Rusijos, tai Barsov nekentęs komunistų ir sovietinės santvarkos.

Barsov paliko Rusijoje žmoną ir vaiką, sovietų šnipai panaudojo šią aplinkybę ir parviliojo buvusį lakūną.

PIROGOV RAŠO SAVO PATYRIMUS

Peter Pirogov gyvena netoli New Yorko. Dabar jis rašo savo išgyvenimus Sovietų Sąjungoje. Jis jau yra susitaręs su viena knygų leidykla.

Pirogov išpasakos savo išgyvenimus Rusijoj, patyrimus karo metu ir priežastis, privertusias jį bėgti iš Sovietų Sąjungos.

Pirogov nenori nieko bendro turėti su sovietų agentais.

Komunistai užėmė tris miestus

CANTON, Kinija, rugs. 1 d. — Kwantung provincijoje Kinijos komunistai užėmė tris miestus. Komunistų karo jėgos okupavo Hsingning, Meihsien ir Tzeli. Kiniečių kareiviai puolė Tzeli ir išmušė komunistus.

Motorizuoti kiniečių daliniai prasiveržė į rytus nuo Tzeli miestelio. Jie gali nutraukti į pietus besiveržiančių komunistų susisiekimą su Jantse upe.

Atrodo, kad komunistai koncentruoja jėgas Hankow ir Cantono srityj. Jie, matyt, planuoja pulti Cantoną, dabartinę vyriausybės buveinę.

Pataria ruošti Japonijos taiką

TOKIJO, Japonija, rugs. 1 d. — Gen. MacArthur pataria greičiau paruošti Japonijos taikos sąlygas. Jis tvirtina, kad japonų valdžia pildė ir tebepildo visas sąjungininkų padiktuotas taikos sąlygas.

Politiniu, ekonominiu ir socialiniu atžvilgiais japonai padarė didelį progresą, jais galima pasitikėti.

Savo laiku Japonijai gresė komunizmo pavojus, bet gen. MacArthur mano, kad šis pavojus jau praėjęs.

Sukilėliai užėmė du miestu

LA PAZ, Bolivija, rugs. 1 d. —Bolivijos štabo pranešimas sako, kad šiandien sukilėliai užėmė dar du miesteliu, bet jie neturi didelės svarbos.

Svarbiausias fašistų centras buvo Cochabamba mieste, bet kariuomenė šį miestą jau išlaisvino. Vyriausias sukilėlių karo vadas vakar vakare nusišovė. Sukilėliai dar tebekontroliuoja Potosi, Santa Cruz. Jie užėmė Argentinos pasienyje gulintį Yacuiba ir Sucre miestelius.

Valdžia mobilizuoja vyrus ir siunčia į sukilėlių centrus. Į Cochabambos Bolivijos kariuomenė organizuotai žygiuoja į kitus miestus.

Vėliausios Žinios

★

● George Craig, Indianos atstovas, vakar buvo išrinktas Amerikos Legiono komandierium.

● Duluth, Minn., srityje vakar jau iškrito pirmas sniegas.

● Winston Churchill sveikata pasitaisė. Iš šiaurės Italijos jis išskrido į Angliją.

● Frankfurte pradėjo veikti galinga JAV radijo stotis. Dabar veikiančios sovietų radijo stotys negalės kenkti amerikiečių siunčiamoms žinioms. Minėta stotis galės nustelbti visas stotis Rytų Vokietijoj.

● Drew Pearson buvęs vieno teisingumo departamento pareigūno įstaigoje, kai gen. Herry Vaughan ten telefonavęs ir prašęs užtarti vieną pietų biznierių.

● Aliejaus bendrovės nori sustabdyti bet kokią paskolą Meksikos valdžiai, bet prezidentas Trumanas sako, kad paskola bus paskirta. Jis tvirtina, kad netolimoje ateityje vėl bus atnaujinti pasitarimai.

Rusai nenori Austrijos taikos

LONDONAS, rugs. 1 d.—Sovietų valdžia tuo tarpu visai nenori Austrijos taikos, sako pasitarimuose dalyvavę ministerių pavaduotojai.

Nuo brželio mėn. 1 d. pavaduotojai bando paruošti sutarties projektą, bet jokiu būdu negali susitarti dėl visos eilės svarbių dalykų.

Višinskiui atsisakius remti Tito pretenzijas, atrodė, kad pavyks sutarties projektą paruošti, bet nepavyko.

SOVIETŲ REIKALAVIMAMS GALO NĖRA

Manyta, kad rusai, gavę 150 milijonų iš Austrijos, nesikiš į minėto krašto reikalus. Bet sovietų valdžia nori gauti Dunojaus laivininkystės bendrovę. Ji nori taip sutvarkyti reikalus, kad Sovietų Sąjunga visą laiką kontroliuotų plaukiojimą Dunojumi.

Sovietų ministeris reikalauja, kad taikos sutartis uždraustų Austrijai naudoti užsienio technikus karo jėgoms arba civilinei aviacijai atstatyti. Rusai nori gauti visus Austrijos geležinkelius ir kitų privilegijų.

PREZIDENTAS NESIRENGIA ŠALINTI GEN. HARRY H. VAUGHAN

Trumanas tvirtina, kad šis kongresas praves demokratų platformos pagrindinius reikalavimus

WASHINGTON, D. C., rugs. 1 d. — Prezidentas Trumanas šiandien laikraštininkams pareiškė, kad jis tiki pilnu šaltojo karo laimėjimu. Pakartotinai prezidentas pabrėžė, kad šaltojo karo kėlėjai ir kurstytojai turės pralaimėti.

Vakar suėjo dešimt metų nuo Antrojo Pasaulio Karo pradžios. Prezidentas, komentuodamas apie karo pradžią ir jo eigą, džiaugėsi laiminga jo pabaiga ir reiškė nepasitenkinimą nesugebėjimu įvesti taiką. Bet prezidentas yra giliausiai įsitikinęs, kad galima bus susitarti dėl taikos ir be naujo karo.

Vėliau prezidentas pareiškė, kad šis kongresas priims svarbesnius demokratų partijos platformos reikalavimus. Jis nemano, kad dabartinė sesija galėtų atlikti daug darbų, bet jam atrodo, kad po Naujų Metų susirinkusieji atstovai bus daug našesni, jie praves labiausiai reikalingus įstatymus.

Prezidentas buvo užklaustas, ar jis ir toliau gen. Vaughan laikys Baltuose Rūmuose.

—Tuo tarpu nesirengiu daryti jokių pakaitų, — atsakė prezidentas.

Gen. Harry H. Vaughan dvi dienas liudijo senato investigacijos komitetui. Jis paneigė visą eilę jam primetamų kaltinimų. Pareiškė, kad su biznieriais turėjęs ryšių, nes pareigos vertusios. Jis pasakė, kad asmeniškai nepasipelnijęs iš santykiavimo su biznieriais.

Kai kurie investigacijos komiteto nariai nustebo tokiu prezidento pareiškimu. Jie manė, kad Trumanas nenorės laikyti kritikuojamą generolą Baltuose Rūmuose, bet prezidentas nekreipia jokio dėmesio į nepamatuotus kaltinimus. Kol senato komitetas neturės jokių įrodymų, tai prezidentas gen. Vaughan nešalins.

Gen. Vaughan prisipažinęs, kad jis keliais atvejais gavęs iš biznierių pinigų demokratų partijos rinkiminei kampanijai. Komitetui jis pabrėžė, kad pats pinigų neėmęs, bet tiktai perdavęs juos partijos pareigūnams. Sen. McCarthy sako, kad kariškiams uždrausta imti pinigus arba tarpininkauti partijoms.

Šiandien į senato komiteto posėdį atėjo komentatorius Drew Pearson ir pareiškė norą liudyti apie gen. Vaughan. Pearson buvo prisaikdintas, o vėliau jis pareiškė, kad gen. Vaughan prašęs teisingumo departamento intervencijos valstybės mokesčių byloje.

SOVIETŲ KARO JĖGOS MANIEVRUOJA BALKANŲ VALSTYBĖSE

Gen. Frank Howley išėjo atsargon, gen. M. Taylor vadovaus JAV karo jėgoms Berlyne

LONDONAS, rugs. 1 d. — Sovietų karo jėgos manievruoja Balkanų valstybėse, sako Maskvos kontroliuojamos Rytų Europos radijo stotys.

Berlyno komunistinė spauda sako, kad iš pietų Europos bus permesti nauji daliniai į Austriją ir Rytų Vokietiją.

Manoma, kad Vengrijoje ir Rumunijoje koncentruojamos karo jėgos bus siunčiamos į centralinę arba šiaurės Europą.

Rusai daro spaudimą į Jugoslaviją

BELGRADAS, Jugoslavija, rugs. 1 d. — Sovietų žinių agentūra, norėdama paveikti Jugoslaviją, skelbia klastingas žinias apie užsienio įvykius.

Pirma "Tass" skleidė gandus apie sovietų karo jėgų koncentracijas, o vėliau pradėjo pasakoti apie pačioje Jugoslavijoje vykstančius sabotažo aktus.

Pačioje Jugoslavijoje jokio sabotažo nėra, sako Tito vyriausybės pranešimas.

SOVIETŲ VALDŽIA NENORI TARTIS

Iš paskutinės sovietų valdžios notos aiškiai matyti, kad Stalinas nenori spręsti nesusipratimų, paskutiniu metu kilusių tarp Sovietų Sąjungos ir Jugoslavijos.

Vietoje atsakymo į paskutinį Belgrado pasiūlymą, sovietų valdžia veda propagandą apie Karintiją ir kitus pokarinius reikalus.

Maskva bando įrodyti, kad dabartinė Jugoslavijos valdžia, o ne sovietų atstovai ministerių taryboje yra kalti dėl Karintijos.

Gen. Taylor vadovaus amerikiečiams

BERLYNAS, rugs. 1 d. — Gen. Maxwell D. Taylor šiandien perėmė JAV karo jėgų vadovybę Berlyne. Gen. Taylor bus Amerikos sekretoriaus komandantas ir JAV karo jėgų viršininkas Berlyne.

Gen. Frank Howley nori išeiti atsargon. Gen. Howley sako, kad komunistai kitokiais būdais bandys pakenkti Berlynui, jei matys, kad šį tą galės laimėti.

Bet Howley tvirtina, kad rusai jau nieko nelaimės.

● Senatas priėmė bilių pakelti atlyginimo minimumą iki 75 centų už kiekvieną darbo valandą. Dabar teks išlyginti senato ir atstovų projektai.

★ Sovietų kareiviai sužeidė vieną vokiečių pasienio sargą. Rusai perėjo sieną. Vokietis bandė juos sulaikyti, bet jie paleido šūvius ir pabėgo.

IŠ LIETUVIŲ GYVENIMO

Yra kuo susirūpinti

Gegužinių, piknikų ar kaip kitaip mes pavadintume vasaros meto mūsų buvusius pobūvius atvirame, gryname ore, sezonas jau baigiasi. Artėja ruduo ir žiema ir tuo pačiu mūsų įvairių organizacijų veikla įgija kitą pobūdį ir turinį: iš parkų sodų persimes į uždaras patalpas ir vietoj pasilinksminimų bus daugiau susirinkimų su pranešimais ir gal su paskaitomis. Įvairios mūsų visuomeninės organizacijos, darydamos žiemos metu savo susirinkimus, neturėtų pamiršti į juos svečiais pasikviesti, geriausia asmeniniais pakvietimais, buvusius tremtinius. Tokių susirinkimų svarbiausias tikslas būtų ne vien tik susipažinti, bet jų tarpe surasti savo organizacijoms narių. Visiems, kas nori stoti nariais į įvairias savišalpines organizacijas, klubais ar draugijomis vadinamas, pirmiausia rūpi, kiek toji organizacija yra pajėgi savo pažadus tesėti ir kaip toli tos organizacijos įsipareigojimai siekia, tai yra: ar toji organizacija tik labdaros tikslais sudaryta ar turi socialinio, ar gyvybės draudimo žymių, ar jos įsipareigojimai teisiškai ar finansiškai tvirti.

Tai visai netenka stebėtis, jei kai kas iš tremtinių kiek rezervuotai laikosi ir dairosi, kuriai tokių organizacijų priklausyti.

Iš esmės yra rimtas apsisprendimas, nes jei nori save įvairiais nelaimės atvejais apdrausti, tai nori būti tikras, kad, sveikatai sušlubavus, jis bus aprūpintas taip, kaip tos organizacijos įstatai nusako.

Finansų ar kredito bendrovės, tai yra skolinamosios taupomosios bendrovės ar šmulkaus kredito draugijos, paprastai bendrai banku vadinamos, taip pat turėtų pasistengti supažindinti buvusiuosius tremtinius su savo veikimu.

Naujai atvykę lietuviai, buvę tremtiniai, visi turi darbą. Pamažu pradeda įsikurti ir rūpinasi rytojaus dienai atsargos turėti, tai yra, kur savo sutaupas laikyti. O greta šito kiti skuba įsigyti nekilnojamą turtą. Tenka ir kitiems reikalams laikinai skolintis. Žodžiu, tarp naujai atvykusių lietuvių prasideda gyvesnis ūkiškas gyvenimas. Juo kredito įstaigos turi susidomėti. Tai tenka su buvusiais tremtinias užmegzti glaudesnius santykius. Tiek vieniems, tiek ir kitiems bus neabejotina nauda. Ūkiškai gerai organizuotas gyvenimas su rimtu savitarpiniu socialiniu apsirūpinimu tautine prasme yra atsparus ir gilią varąs kultūriniame gyvenime vagą.

Rodos visi mes šito siekiame, tai nepamirškime, kas dera tokiu atsitikimų daryti. Mūsų spauda čia gali gražiai patarnauti — patarpininkaujant, kame reikia padėti. Skelbimai, įvairių organizacijų gyvenimo aprašymai yra būtini. Tenka tik vieni kitiems patalkininkauti.

a.

Demikių padėka

Marija ir Juozas Demikiai dėkoja Cicero miesto gyventojams pp. Rimkevičiams ir Andziuliams už sudarymą buto ir darbo garantijų ir už laikiną priegłaudą.

Taip pat dėkojame pp. Kudžmams, Ant. Dawnis ir Mikui šatui, sušelpusiems mus materialiai, ypatingai pp. Kudžmams, padėjusiems surasti darbo. Tikrai, pasaulis ne be gerų žmonių.

M. ir J. Demikiai,
4312 So. Lake Park Ave.,
Chicago, Illinois.

Vėžio ligos gydymas

Iki šiol dar nėra surasta tikro būdo vėžio ligai pagydyti. Gydoma vaistais ir daromos operacijos, žiūrint kaip ir kokiais atsitikimais. Dabar Illinois Universitetas jau du kartu vietoj operacijos pavartojo kitą gydymo būdą. Kadangi operaciją tais atsitikimais buvo sunku padaryti, tai pirmą kartą pavartojo aparatą betatron, kuris turi 25 milijonų voltų pajėgumo. Vienas iš tokių naujoviškų spindulių pavartojimo būdų buvo padarytas 79 m. seneliui. Toji "operacija" pavyko gerai ir kitą dieną šis gydymo būdas buvo pritaikytas dar vienam ligoniui. Ar tuo būdu pavyko galutinai vėžys iš organizmo išgyvendinti, parodys netolima ateitis. Tą gydymo būdą pirmą kartą pavartojo Dr. Rager A. Harvey, jo asistentas buvo Dr. John S. Laughlin, fizikas.

Betarton padarytas prof. Dr. D. W. Kerstem rūpesčiu. Šio aparato įsigijimas kaštavo 89 tūkstančius dolerių ir jam patalpų paruošimas dar 53 tūkstančius dolerių. Paprastai tokie aparatai turi 200.000 voltų, tik kai kurie turėjo 2 milijonu voltų. O Illinois Universitetas įsigijo tokį, kuris turi 25 milijonus voltų, rodos, kito tokio panašaus nėra. Illinois Universiteto prezidentas Dr. A. C. Ivy teigia, kad ateityje šis aparatas bus dažniau gydymui vartojamas. Juo daromos "operacijos" trunka viso tris su puse minutės. Tos "operacijos" metu pacientai nespėja skausmo pajusti. Suprantama, tokia operacija yra pavojinga ir tik gerai patyrusių specialistų ji gali būti padaryta.

Studentai gavo ŽIBURĖLIO siuntinį

ŽIBURĖLIO Valdyba šiomis dienomis gavo iš Tuebingeno šitokio turinio laišką:

"Mes džiaugiamės dar kartą gavę iš Jūsų CARE siuntinį, kuris stiprina mūsų jėgas ir duoda energijos siekti mokslo.

Moraliai mes jaučiamės mūsų bendradarbių neužmiršti.

Užbaigę studijas, mes tikimės emigruoti į Ameriką ir prisidėti prie Jūsų kilnaus darbo.

Dėkojame nuoširdžiai Jums, prisidedantiems prie mūsų tikslų siekimo.

T. Kirkilionis
M. Tunkūnaitė."

Liudininkai kaltina J. Jakalskį

Policijos sulaikytas David W. Edgerly tvirtina, kad iš Cheyenne, Wyo., atvežtas Joseph Jakalski užpuolė Brinks bendrovės sargus.

—Nenoriu liudyti prieš tave, — pareiškė Edgerly. — Bet jei tu neprisipažinsi, tai tada aš liudysiu.

76 metų amžiaus moteris, savo akimis mačiusi užpuolimą ir dviejų sargų sužeidimą, pamačiusi Jakalskį, tvirtino, jog tai yra užpuolikas.

Sukaustytas Jakalskis neprisipažįsta prie kaltinimų.

Skaitykite ir kitus paraginkite skaityti "NAUJIENAS

Hunt negavęs gen. Vaughan paramos

WASHINGTON, D. C., rugp. 28 d. — James V. Hunt ligoninėje pareiškė, kad gen. Harry H. Vaughan niekad jam nepadėjęs, jokios paramos nesuteikęs.

Hunt pasakoja, kad senato investigacijos komiteto paskelbti kaltinamai neturi jokio pagrindo. Paul Grinddle tvirtinimai yra melagingi, jis niekad savo įtaka nesigyręs. Jei Hunt jaustųsi sveikas ir gydytojai leisi ų, jis pats mielu noru vyktų į komiteto posėdį ir liudytų.

Hunt sako, kad gen. Vaughan visą laiką yra bereikalingai šmeižiamas.

Rusų tankai Jugoslavijos pasieny

BELGRADAS, Jugoslavija, rugp. 30 d. — Premjero Tito valdžia patyrė, kad sovietų šarvuočiai rieda prie Jugoslavijos sienos, bet valdžia nesima specialių priemonių.

Tito nemano, kad Stalinas turėtų drąsos pradėti karą.

Tito įsakė vidaus ir karo ministeriams sustiprinti pasienio sargybas, kad neįsiveržtų Maskvos agentai. Kiekvienas įtariamas asmuo yra tardomas ir klausinėjamas.

★ Suomijoj streikų banga mažėja. Didelė dalis metalurgijos darbininkų atsisakė streikuoti. Valdžia yra pasiruošusi neleisti komunistams ardyti tvarkos. Šiai dienai komunistai paskelbė protesto streiką ir šaukia demonstracijas.

JUOZAPAS J. TARAŠKEVIČIUS (Taras)

Gyveno 5644 W. 64th Place
Tel. POrtsmouth 7-6770.

Mirė 1949 m. rugsėjo 1 d., 6:15 val. rytą, sulaukęs 64 metų. Gimęs Taujėnų parap., Ukmergės apskrityje.

Amerikoje išgyveno 42 m.

Paliko nuliūdę: 2 sūnus: Fred, Vytautas, jo žmona Virginia; sesuo Ona Kalvaitis ir jos šeima; švogerka Rozalija Repšis ir jos šeima ir daug kitų giminių, draugų ir pažįstamų.

Priklausė Žemaičių Kultūros Klubui.

Kūnas pašarvotas A. Petkaus koplyčioje, 6812 South Western Ave.

Laidotuvės įvyks pirmadienį, rugsėjo 5 dieną, 1 valandą popiet. Iš koplyčios bus nulydėtas į Lietuvių Tautines kapines.

Visi a. a. Juozapo J. Taraškevičiaus giminės, draugai ir pažįstami nuoširdžiai kviečiami dalyvauti laidotuvėse ir suteikti jam paskutinį patarnavimą ir atsisveikinimą.

Nuliūdę lieka:
Sūnūs, Marti, Sesuo, Švogerka ir Giminės.

Laid. direktorius A. Petkus. Tel. GRovehill 6-0142.

BENEDIKTAS WASNOWSKAS (Was)
GYVENO EDWARDSBURG, MICH.

Mirė 1949 m. rugpiūčio 31 d., 7:15 valandą rytą, sulaukęs pusės amžiaus. Gimęs Lietuvoj, Panevėžio aps., Molainių kaime.

Amerikoje išgyveno 50 metų.

Paliko nuliūdę: žmona Uršulė, pagal tėvus Jovaichos; brolio vaikai: Kazimieras, Jonas Wasnowskas ir jų šeimos; Ona Navickas ir Charlotte Smergel ir jų šeimos; švogerka Helen Jovaišaitė; artimas draugas Apolinaras Vingris ir daug kitų giminių, draugų ir pažįstamų.

Kūnas pašarvotas P. J. Ridiko kopl., 3354 So. Halsted St.

Laidotuvės įvyks šeštadienį, rugsėjo 3 dieną, 8:00 valandą rytą. Iš koplyčios į Šv. Jurgio parapijos bažnyčią, o po gedulingų pamaldų bus nulydėtas į Šv. Kazimiero kapines.

Visi a. a. Benedikto Wasnowsko giminės, draugai ir pažįstami nuoširdžiai kviečiami dalyvauti laidotuvėse ir suteikti jam paskutinįs patarnavimą ir atsisveikinimą. Nuliūdę lieka:

Žmona, Brolio Vaikai, švogerka ir Giminės.

Laidotuvių direktorius P. J. Ridikas. Tel. YArds 7-1911.

a. ✚ a.

PFC. PETER ZAPKUS

GYVENO 2812 W. 63rd STREET
Telefonas PRospect 6-8937.

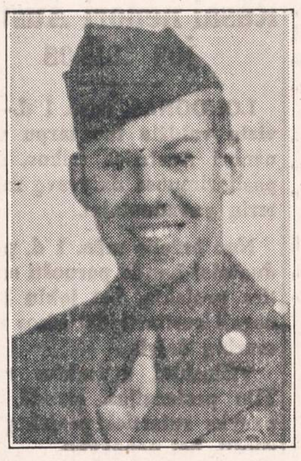

Mirė 1944 m. lapkričio 17 dieną, Borsville, Vokietijoje, sulaukęs 19 metų. Gimęs Chicago, Illinois.

Paliko nuliūdę motina Annette Wainora, pagal tėvus Milinauskaitė; patėvis Carl Wainora, senukė Agnieška Kuirakis, dėdės, tetos ir daug kitų giminių, draugų ir pažįstamų.

Kūnas pašarvotas Mažeika ir Evans koplyčioje, 6845 So. Western Ave.

Laidotuvės įvyks šeštadienį, rugsėjo 3 dieną, 8:00 val. rytą. Iš koplyčios į Gimimo Panelės Švč. parapijos bažnyčią, o po gedulingų pamaldų bus nulydetas į Šv. Kazimiero kapines.

Visi a. a. Pfc. Petro Zapkaus giminės, draugai ir pažįstami nuoširdžiai kviečiami dalyvauti laidotuvėse ir suteikti jam paskutinį patarnavimą ir atsisveikinimą.

Nuliūdę lieka:

Motina, Patėvis, Senukė, Dėdės, Tetos ir Giminės.

Laid. direktorius Mažeika ir Evans. Tel. PRospect 6-0099.

Pirkite iš Lietuviškos Paminklų Dirbtuvės

Dabar yra tinkamas laikas užsisakyti gražų paminklą arba koplyčią (Mausoleum) ant savo mylimo asmens kapo tiesiai iš mūsų paminklų dirbtuvės.

BITTIN IR KAMENSKY ekspertų darbas yra paremtas 45 metų patyrimu. Mūsų paminklų dirbtuvė yra atdara visuomet.

Paminklus pristatome į visas kapines arti ar toli.

Bittin and Kamensky Monument Works
3938 W. 111th St. — Tel. BEverly 8-0005

A. PETKUS
LAIDOTUVIŲ DIREKTORIUS
6812 So. Western Avenue
TELEFONAS GRovehill 6-0142.
★ ★ ★
1410 South 50th Avenue
TELEFONAS TOWN HALL 2109 CICERO, ILLINOIS
KOPLYČIOS VISOSE MIESTO DALYSE

LIUDĖSIO VALANDOJ
Šaukite
MAŽEIKA & EVANS
LAIDOTUVIŲ DIREKTORIAI
6845 So. Western Ave. PRospect 6-0099
3319 Lituanica Ave. YArds 7-1138-1139
Tiems kurie gyvena kitose miesto dalyse gausime koplyčią arčiau jūsų namų

John F. Eudeikis
LAIDOTUVIŲ DIREKTORIUS
SENIAUSIA IR DIDŽIAUSIA LAIDOJIMO ĮSTAIGA
AMBULANCE DIENĄ IR NAKTĮ
4605-07 SO. HERMITAGE AVE.
Visi Tel. YArds 7-1741-1742
4330-34 SO. CALIFORNIA AVE.
Telefonas LAfayette 3-0727
3 MODERNIŠKOS AIR-CONDITIONED KOPLYČIOS
Mūsų radio programai šeštadieniais 9:15 ryto. W. G. E. S. 1390 k.

NARIAI Chicagos Lietuvių Direktorių Asociacijos

AMBULANCE PATARNAVIMAS DIENĄ IR NAKTĮ
★
TURIME KOPLYČIAS VISOSE MIESTO DALYSE

P. J. RIDIKAS
3354 SO. HALSTED STREET 710 WEST 18th STREET
Telephone YArds 7-1911

ALFRED VASAITIS
1446 SO. 50th AVE, CICERO, ILL. PHONE OLYMPIC 1903

LACHAWICZ IR SUNŲS
TEL.: VIrginia 7-6672 and 6673
2314 WEST 23rd PLACE 10756 SO. MICHIGAN AVE.

L. BUKAUSKAS
10821 SO. MICHIGAN AVENUE Phone PULlman 5-9661

ANTANAS M. PHILLIPS
3307 LITUANICA AVENUE Phone YArds 7-4908

PETRAS P. GURSKIS
659 WEST 18th STREET TEL.: SEeley 3-5711

J. LIULEVIČIUS
4348 SO. CALIFORNIA AVENUE Phone LAfayette 3-3572

LEONARD A. EZERSKIS
1646 W. 46th STREET Phone YArds 7-0781

Pirkite iš Didžiausios Paminklų Dirbtuvės
CHICAGOJE
Jonas Savickas
BEVEL GRANITE CO.
(Not Inc.)
119th St. ir Kedzie Ave.
WHOLESALE IŠDIRBYSTĖ
Paminklus pristatome į visas kapines arti, ar toli.

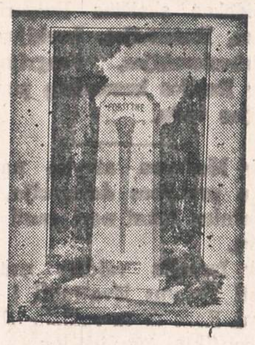

Telefonas: BEverly 8-3632

SUSIRINKIMAI

LIETUVIŲ Keistučio Pašalpos Klubo mėnesinis susirinkimas įvyks sekm., rugs. 4 d., Hollywood svetainėjo, 2417 W. 43rd St., 1:00 val. popiet. Visi nariai kviečiami dalyvauti.

—Lucille S. Shotas, rašt.

CICERO NAŠLIŲ IR NAŠLIKIŲ Draugiško Klubo mėnesinis susirinkimas įvyks penktadienį, rugsėjo (Sept.) 2 d., 8:00 val. vakare, Lukštos svet., 1500 So. 49th Ave., Cicero. Visi nariai,-ės prašomi gausiai atsilankyti, nes turime daug svarbių reikalų aptarti ir rudeniniam parengimui pasiruošti.

—K. Kazlauskas, rašt.

MĖNESINIS Jaunų Liet. Amerikoje Tautiško Klubo susirinkimas įvyks penktad., rugsėjo 2 d., 7:30 val. vakare, Chicagos Lietuvių Auditorijoje, 3133 So. Halsted St. Visi nariai kviečiami atsilankyti.

—S. Kunevičia, rašt.

GUŽAUSKŲ BEVERLY HILLS GĖLINYČIA
Gražiausios gėlės dėl vestuvių, bankietų, laidotuvėms ir dėl kitų visokių papuošimų.
6901 S. Wentworth Ave.
Tel. STewart 3-2454 ir HUdson 3-2224.

URBA Gėlės Mylintiems Vestuvėms, Bankietams, Laidotuvėms, Papuošimams.
GĖLININKAS
4180 Archer Avenue
Phone: LA 3-5800 arba 5870

LOVEIKIS Siunčiam Gėles Telegramu į Visas Pasaulio Dalis
KVIETKININKAS
Gėlės Vestuvėms, Bankietams ir Pagrabams
3316 SO. HALSTED ST.
Tel. YArds 7-7308

SAVAITRAŠTIS
"ARGENTINOS LIETUVIŲ BALSAS"
U. S. A. metams kainuoja
Du doleriai
Galima išsirašyti per "Naujienas" arba tiesioginiai, adresuojant:
"A. L. Balsas"
Casilla de Correo 303,
Buenos Aires, Argentina

Chicagos Draugijų, Klubų Valdybos 1949 Metams

KRAKIŠKIŲ DRAUGIŠKO KLUBO VALDYBA 1949 METAMS: Felixas Strumskis, pirm., 7210 S. Fairfield Ave., tel. GRovehill 6-8263; Fel. Platkauskas, vice pirm., 4019 So. Rockwell St., tel. LAf. 3-0833; Alex Kvedaras, nut. rašt., 4246 S. Maplewood Ave.; Joe Bložys, fin. rašt., 3938 W. 63rd Place, telef., HEmlock 6-6180; Ant. Kišonas, iždin., 4025 So. Artesian Ave.; M. Starienė, org., 4002 So. Rockwell St.; Antanas Kondrotas, koresp., 5140 So. Neenah Ave., tel. POrtsmouth 7-7496. Susirinkimai įvyksta kas ketvirtą nedėldienį kiekvieno mėnesio 2 valandą popiet, Hollywood svet., 2417 W. 43rd St.

JONIŠKIEČIŲ L. IR K. KLUBO VALDYBA 1949 METMS: pirm. Jonas Gasparaitis, 5356 S. Richmond St.; vice-pirm. Jonas A. Ramonas, 415 E. 74th St., Hudson 3-4571; nut. rašt. Joseph Danta, 4535 So. California Ave., Virginia 7-4592; fin. rašt. Frank Chepulis, 3510 W. 63rd St., Republic 7-0243; trustisai: Mrs. E. McNamee, 6802 So. Maplewood Ave., Hem. 4-3555; Mrs. M. Masiulis, 3252 S. Halsted St., Victory 3709; kasierius Joseph C. Vebell, 6447 S. Emerald Ave., Normal 2-1685; koresp. Mrs. E. McNamee, 6802 So. Maplewood Ave., Hem. 4-3555. Joniškiečių L. ir K. Klubo susirinkimai įvyksta kas antrą nedėldienį kiekvieno mėnesio Hollywood Inn svetainėj, 2417 W. 43rd St., 1:30 valandą po pietų.

SUSIVIENIJIMO LIETUVIŲ NAMŲ SAVININKŲ BRIDGEPORTE VALDYBA 1949 METAMS: Kaz. Visackis, pirm., 2931 Emerald Ave.; S. Kunevičia, vice-pirm., 3220 Union Ave.; A. Kaulakis, nut. rašt., 3247 Emerald Ave., tel. Danube 6-1126; T. S. Janulis, fin. rašt., 3430 So. Morgan St., Yards 7-4863; P. Balsis, iždininkas, 5653 S. Throop St.; G. Daraška, iždo glob.; A. Shimkus, maršalka; K. P. Gugis, advokatas. Susirinkimai atsibuna kiekvieną mėnesį antrą antradienį, 7:30 val. vakare, Chicagos Lietuvių Auditorijoje, 3133 S. Halsted St. Priimami visi namų savininkai be skirtumo.

Kanados Lietuvių Žinios

Coniston, Ont.

Viešnios iš Amerikos. — Vedybos. — Stegiama nauja parapija

Šiame nikelio pramonės rajone, tarp smelterių gazo nudegintų, plikų uolų, atskirti nuo tėvynės ir artimųjų, sunkiai, bet kantriai ir sąžiningai, su viltimi į gražią ateitį, dirba keliolika lietuvių tremtinių. Su vietiniais jau seniai čia gyvenanciais ukrainiečiais, lenkais ir kitų tautybių sugyvename gražiai. Ne vieną "tėvelio rojaus" garbintoją įtikinome pakeisti nuomonę, tad nors viešai jie nedrįsta mus pulti, bet daugelis jų širdyje gal ir norėtų, kad mes būtumėm ne čia, o Sibiro glūdumoj, į kur, žinoma, jie ir patys nenori važiuoti.

Šio mėn. 18 d. mūsų paprastą kasdieninį gyveninną nuskaidrino mus aplankę amerikiečiai iš Chicagos. Atvyko mano ir seselės Agnieškos pusseserė Julija Verbickienė su dukrele Laura, sesers duktė Florencija Norvaišytė-Norwice ir jų draugė, simpatingoji žemaitė, Jadvyga Rumbutis. Svečiai amerikiečiai įnešė daug gyvumo, geros nuotaikos ir parodė gerą širdį ne tik man, jų giminaičiui, bet ir visiems čia gyvenantiems lietuviams. Tąja proga svečiai buvo pakviesti ir dalyvavo mūsų bendradarbio Bronislavo ir Elenos Lukauskaitės lietuviškose vestuvėse. Julija Verbickienė gimusi Amerikoj, mažutė tėvelių buvo parvežta į Lietuvą, iš kur 1927 metais atgal grįžo. Jautriai ji prisimindama Lietuvą ir sveikindama jaunavedžius, pasakė gražią kalbą, kuri buvo palydėta gausiais aplodismentais ir lietuviškais valio. Prie gražiai ir skoningai parengto stalo gražiai ir iškilmingai skambėjo lietuvių dainos. Nors jaunavedžiams ir priešinantis, bet gausingi vestuvių dalyviai ir svečiai amerikiečiai apdovanojo juos piniginėmis dovanomis. Mūsų linksmoji viešnia Jadvyga Rumbutis dar padovanojo 5 dil. sušelpti vieną Vokietijoj varge esantį tremtinį lietuvį.

Bažnyčioje Bronislavo ir Elenos šliūbo metu mus jaudino tremtinio kunigo Viktoro Skilandžiūno jautrūs ir tremtinio sielą stiprinantieji žodžiai, pritaikinti jaunavedžiams ir visiems tremtyje esantiems lietuviams. Šioj apylinkėj yra kuriama lietuviška parapija, kuriai gali priklausyti apie 300 lietuvių. Mes džiaugiamės, kad mūsų dvasios vadu bus tremtinys kilnus lietuvis kun. Viktoras Skilandžiūnas. Julija Verbickienė naujos parapijos kūrimui paaukojo 10 dolerių.

Šio mėn. 24, kad ir su širdgėla, turėjom mielus svečius amerikiečius atsisveikinti. Kiekvienas stosime prie savo darbo, prisimindami mūsų malonų susitikimą, kuris mus stiprins, kol išauš laisvės rytas, o tada mes skubėsim į mūsų brangią Tėvynę Lietuvą: kas nematė — ją pamatyti; kas dar kartą ją aplankyti ir kas amžinai pasilikti ten, kur žemčiūgai, žalios rūtos, kur raiba gegutė, ten tėvynė, ten sodybos, ten sena močiutė. Iki pasimatymo. —K. Daunys

Rockford, Ill.

POLIO PAVOJUS IR KITI DALYKAI

Vasaros sezonui besibaigiant vadinamoji "polio" liga (vaikų paraližius) pradeda siautėti. Toji liga kimba prie suaugesnių, bet dažniausiai prie mažamečių. Tėvai labai susirūpinę. Miesto sveikatos departamento daktaras Gunderson tariasi su kauntės daktaru Bulotoff'u (pastarasis yra lietuvis) dėl būdų, kurie geriausiai tiktų kovai su tąja liga. Kiek žinoma, jie nutarė su DDT dujomis naikinti uodų ir kitų vabzdžių lizdus.

* * *

Raudonoji Kremliaus bacila irgi atgyja. Stebėtina, kad kitataučiams (švedams, italams ir lenkams) toji bacila visiškai nėra pavojinga, prie jų ji nelimpa. Tačiau kai kuriuos lietuvius ji vis dar tebekamuoja. Kai bacila įsigauna ir pradeda veikti, tai pakyla temperatūra. Užsikrėtusieji tada laksto po namus ir tavernas bei bando kiek galima daugiau raudonųjų kermošiaus bilietų praplatinti. Chicagos raudonieji irgi neatsilieka: jie organizuoja savo "armiją", kad toji vyktų į Rockfordą. Raudonasis Vabalas, tur būt, irgi atmaršuos, kad galėtų papasakoti, kaip laiminga yra Lietuva Stalino rojuje ir kaip džiaugiasi lietuviai, patekę į Sibirą.

Kas be ko,—nepasigailės jis pamazgų tiems lietuviams, kurie nešoka pagal Stalino muziką. O jau Balf'ui ir ALT tai tikrai klius.

Galiu iš anksto tvirtinti, kad bus renkamos aukos gynimui tų, kurie garbina sovietų rojų, bet važiuoti ten nenori, nors jiems ir siūloma nemokama kelionė. Kalbu čia apie tuos Maskvos garbintojus, prieš kuriuos yra iškeltos deportavimo bylos. Žinoma, bus prašomi doleriai ir gynimui tų komunizmo "apaštalų", kurie yra teisiami New Yorke.

Savo laiku Rockforde raudonieji buvo pusėtinai įsigalėję. Bet juo tolyn, juo labiau jų įtaka ėmė smukti. Daugelis atsipeikėjo ir pamatė, kad jie buvo tik mulkinami. Raudonieji agitatoriai (samdyti ir nesamdyti) giria sovietų rojų, bet kai jiems pasiūloma ten važiuoti (ir negrįžti), tai jie ant sienų lipa.

Taip, baigiasi mulkinimo dienos tiems, kurie džiaugiasi, kad Lietuvą pavergė buvę Hitlerio talkininkai. Reikia manyti, kad ir mūsų kolonijų Lietuvos duobkasiai neras didelio pritarimo. —*Žvalgas.*

Detroit, Mich.

Pranešimas imigracijos reikalais

Malonu pastebėti, kad Amerikos lietuviai yra nuoširdūs Amerikos ir savo senosios tėvynės Lietuvos patriotai. Nė vieno įvykio, kuris liečia Ameriką ir jų senąją tėvynę Lietuvą, Amerikos lietuvis nepraleidžia jautriai nereagavęs. Štai tik seseniai spaudoje ir per radiją buvo paskelbtas kilnus Balf-o pagalbos šauksmas pravedimui vajaus tremtiniams imigracijos dokumentams sudaryti. Labai daug lietuvių jau atsiliepė, ir imigracijos dokumentų sudarymas taip smarkiai pagyvėjo, kad Tremtiniams Įkurdinti Komitetas turėjo darbą pertvarkyti ir tiksliau pasiskirstyti bei pasikviesti daugiau talkos.

Gerbiamiesiems detroitiečiams pranešam, kad nuo šio laiko imigracijos dokumentų sudarymo reikalais tvarka yra nustatoma sekanti: visi gyveną Detroito mieste, norėdami sudaryti imigracijos dokumentus bei gauti informacijų arba imigracijos dokumentams sudaryt blankų, turi kreiptis:

Mrs. M. Sims, 2207 Oakman Blvd., Detroit 6, Mich. Telef. WE 3-6702.

Mrs. P. Medonis, 9030 Beverley Ct., Detroit 4, Mich. Telef. TY 7-1123.

Mrs. B. Keblaitis, 3822 W. Euclid Ave., Detroit 6, Mich. Telef. TY 7-3878.

Mr. Antanas Dainius, 13516 Mendota Ave., Detroit 4, Mich. Tel. WE 4-3075.

Visi gyveną Michigan valstybėje už Detroito ribų visais imigracijos reikalais turi kreiptis į: Mr. T. Dambrauskas, 955 Wildwood Avenue, Detroit 3, Mich. Tel. TU 3-1620.

Imigracijos dokumentams sudaryti laikas baigiasi, bet jei visi kibsim į darbą taip, kaip tie, kurie iki šiol dokumentus pasirašė, tai būkime tikri, kad iki spalio 1 d. 10,000 imigracijos dokumentų tikrai bus padaryta. Tad dar kartą kviečiame visus į talką.

—*T. Dambrauskas,* pirm.
Detroito Tremtiniams
Įkurdinti Komitetas.

★ Adm. Oscar Badger sako, kad Kinijoj su komunistais negalima prekiauti. Visa eilė amerikiečių norėjo užmegzti prekybinius ryšius, bet negalėjo priimti komunistų statomų sąlygų. Biznieriai keliauja iš Kinijos.

Nori gauti dividendus

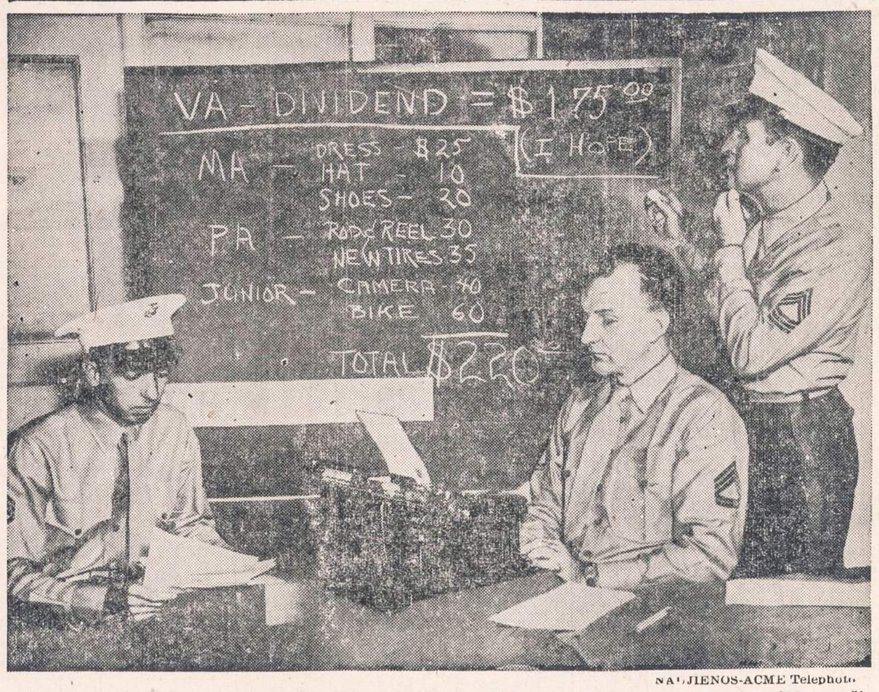

NAUJIENOS-ACME Telephoto

Marinų seržentas su dviem draugais St. Louis, Mo., mieste nori gauti jam priklausančią apdraudos dividendų dalį. Visi karo metu apsidraudusieji kariškiai turi teisę gauti dalį apdraudos dividendų. Kiekvienas kariškis arba artimas jo giminietis turės išpildyti paruoštą aplikaciją, jei nori gauti dividendus. Apskaičiuojama, kad dividendais bus išmokėta 2,800,000,-000 dolerių.

LIETUVIŲ RATELIAI

★

Tarp Northsidės lietuvių

Northside iš prigimties nedidelė lietuvių kolonija, bet kultūriniame lietuvių gyvenime buvo pralenkusi ir kitas didesnes lietuvių gyvenamas vietas.

Čia sėkmingai gyvuoja Morning Star klubas. Nors netaip jau liko gausus nariais, kaip ir kitos mažesnės draugijos, bet palyginti finansiškai yra gana stiprus ir reikale klubas savo narius visai aprūpina be jokiu aimanavimų arba išsisukinėjimų. Taipgi klubas niekad neatsilieka nuo kultūrinio ir pažangaus lietuvių gyvenimo nei aukomis, nei darbais. Ir štai rugsėjo 5 dieną, tai yra darbininkų šventėje, arba Labor Day, klubas rengia rudeninį išvažiavimą, arba pikniką, Leppos darže, prie Keane Ave., netoli nuo Archer Ave. Tai yra parankus privažiavimas. Klubas niekad nebuvo šykštus savo svečiams, tad ir šiame parengime svečiai gaus, ko tik norės. Norintiems pašokti bus gera muzika. Taipgi ten yra plačios girios, galima pasivaikščioti ir praleisti laisvą laiką tyrame ore.

Humboldt Parko Klubas

Dar reikia priminti, kad Northsidėje yra ir politinis klubas, tai yra Humboldt Park Klubas, kuris daugiausia nusistatęs veikti politiką. Bet kai kokiame reikale neatsisako dirbti ir lietuviškoje dirvoje, ypač liūdesio valandoj suteikia paskutinį atsisveikinimą ir pagarbą savo nariui. Humboldt klubas irgi rengia išvažiavimą į kitąsyk buvusias labai garsias Jefferson girias. Išvažiavimas įvyks sekmadienį, rugsėjo 11 d., garsiajam kalnely, neprivažiavus tilto. Programą atliks pagarsėjęs Kairio Choras. Taigi įsidėmėtina, kad Northsidės lietuvių politinio Humboldt klubo išvažiavimas įvyks sekmadienį, rugsėjo vienuoliktą, Jefferson giriose.

X. Š.

Liet. Moterų Dr-ja Apšvieta rengia pikniką

Rugsėjo 4 dieną Lietuvių Moterų Draugija "Apšvieta" rengia pikniką, kuris įvyks Leppos darže, 82nd ir Keane ave. Programą atliks Suvalkiečių Draugijos choras, vedamas choro mokytojos Janinos Greg.

"Apšvietos" Draugija yra viena iš seniausių moterų draugijų; ji jau sulaukė 42 metų amžiaus. Draugija yra finansiškai prisidėjus prie kiekvieno tautinio kultūrinio darbo. Ji yra pasiuntusi maisto pakietų tremtiniams. Draugijos narės yra nuoširdžios labdaros darbo remėjos.

Šiame piknike bus skanių valgių, pagamintų iš įvairių maisto reikmenų, kaip keptos silkės ir įvairių pyragaičių. Bus geros rūšies degtinės, alučio, kvaso ir limonado.

Kam laikas leidžia, visi į L. M. D. "Apšvietos" pikniką.

Senas Petras.

Planuok ir pasiruošk dabar!

Su šiuo savaitgaliu prasideda Darbo Dienos (Labor Day) šventės. Dabar laikas suplanuoti ir atlikti savo maisto pasipirkimus.

Norėdamos jums duoti apsirūpinti geriausios kokybės maistu ir groceries labiausiai ekonomiškomis kainomis, "Midwest Stores" krautuvės turi specialų prieššventinį pardavimą. Jūs rasite jį paskelbtą šiandieninėje šio laikraščio laidoje.

Šis pardavimas siūlo didelį pasirinkimą jums reikalingų daiktų. Sudarykite savo pirkinių sąrašą dabar. Pasiimkite jį eidami į artimiausią "Midwest Stores" krautuvę ir būkite pasiruošę šventėms.

(Sk.)

"NAUJIENOS" — neišsemiamas žinyno ir išminties šaltinis. Skaitykite jas ir kitus raginkite skaityti.

Tautos Šventės minėjimas Chicagoje

Nepriklausomos Lietuvos laikais šalia Vasario 16 d. dar buvo švenčiama Tautos Šventė — rugsėjo 8 d. Lietuvių Tremtinių Draugija Chicagoje, tęsdama lietuviškas tradicijas, ruošia iškilmingą šios šventės minėjimą.

Atsižvelgiant į vietos sąlygas, minėjimas bus vykdomas taip:

Rugsėjo 4 d. 10 val. rytą Šv. Kryžiaus parapijos bažnyčioje (4557 S. Wood St.) ta intencija bus atnašaujamos Šv. Mišios, kurių metu giedos solistai Baranauskas ir Šeštakauskienė.

Šventės išvakarėse — rugsėjo 7 d. 7 val. vak. — tos pačios parapijos salėje įvyks akademija minėjimai. Menineje minėjimo programoje dalyvaus įžymus vokalinio ir dramos meno atstovai.

Visi lietuviai kviečiami gausiai dalyvauti minint brangią Tautos Šventės dieną.

N. T.

LIETUVIŠKA Aprėdalų Krautuvė

VIDURMIESTY—PARDUODAM VYRAMS EILUTES, KELNES IR PALTUS
MOTERIMS VISOKIOS KOKYBĖS KAILINIUS
KAINA VISIEMS PRIEINAMA. MANDAGUS PATARNAVIMAS.
Lengvi išmokėjimai.
Michael Povilaitis
72 E. Jackson Blvd.
Arti Michigan Ave.
Phone: WEbster 9-4640

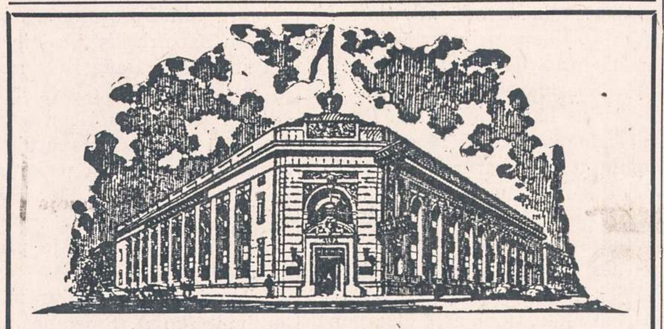

STANDARD FEDERAL SAVINGS
AND LOAN ASSOCIATION

Namų paskolos 4% ir aukščiau

TAUPYK SAUGIAI... mes per 40 metų visiems išmokėjome ant pareikalavimo

Turtas virš 22 milijonų dolerių. Atsargos fondas virš 2 milijonų. U. S. Government Securities ir cash virš 12 milijonų.

CHICAGOS STIPRIAUSIA TAUPYMO ĮSTAIGA.
Narys Federal Savings and Loan Ins. Corp.

Justin Mackiewich, President ir Mgr.
4192 Archer Avenue Chicago 32, Illionis.
TELEFONAS: VIRGINIA 7-1141.

OFISO VALANDOS: Kasdien nuo 9 iki 4.
Trečiadieniais nuo 9 iki 12 diena. Ketvirtadieniais nuo 9 iki 8 vak.

TIK IŠ KANADOS SIUNČIAMI GERIAUSI MAISTO PRODUKTAI

Padėkime Badaujančiam Tremtiniui

GERIAUSIAI JUMS PATARNAUS VALDŽIOJE REGISTRUOTA BENDRROVĖ "HELP"

HELP priima maisto siuntinių užsakymus į visas Vakarų Europos valstybes, išskiriant USSR kontroliuojamas.
HELP patarnauja Kanados ir J. A. Valstybių žmonėms. Siuntiniai siunčiami greičiausiu Kanados pašto laivininkystės keliu.
HELP pilnai garantuoja už siuntinių pristatymą adresatui; kiekvienu atveju prisiunčia Tamstai pakvituotą orderį.
SIŲSKITE LAIŠKĄ SU UŽSAKYMU ŠIANDIEN:
(Pageidaujama, kad pavardės ir antrašai būtų parašyti aiškiai, drukuotom raidėm. Už klaidingai paduotus antrašus HELP neatsakys)

HELP Reg'd P. O. Box 777 Place D'Armes
MONTREAL 1, QUE, CANADA

SIUNTINYS Nr. 1
TIK $8.95
(su įpakavimu 20 svarų)
5 svarai kiaulinių TAUKŲ
2 svarai KAVOS (PUPELIŲ)
5 svarai CUKRAUS
2 dėžės kenuotos MĖSOS
1 svaras GRIETINĖS
1 svaras RYŽIŲ
1 svaras KAKAVOS

SIUNTINYS Nr. 2
TIK $5.70
(su įpakavimu 10 sv.)
4 sv. KIAUL. TAUKŲ
1 svaras KAVOS pupelių
1 dėžė ken. MĖSOS
1 svaras CUKRAUS
1 svaras KAKAVOS

SIUNTINYS Nr. 3
TIK $4.95
8 sv. kiaul. TAUKŲ

SIUNTINYS Nr. 4
TIK $6.50
2 svarai ARBATOS
4 sv. KIAUL. TAUKŲ
3 gab. TUAL. MUILO

SIUNTINYS Nr. 5
TIK $3.95
4 sv. kiaul. TAUKŲ
1 gab. tualetinio MUILO
2 gab. šokolado "BAR"

SIUNTINYS Nr. 6
TIK $3.60
2 svarai kiaul. TAUKŲ
1 dėžė GRIETINĖS
1 svaras CUKRAUS
1 svaras RAZINKŲ

DARBO DIENAI NUPIGINIMAI!

GERIAUSIOS RŪŠIES MAISTAS IR GROSERIS ŽEMIAUSIOMIS PINIGUS TAUPYMO KAINOMIS! PAS "MIDWEST STORES".

PARDAVIMAS! PENKTAD. IR ŠEŠTAD., RUGSĖJO 2 IR 3.

ROAST PORK, šviežas, liesus, svaras **39¢**
ROUND STEAK U. S. LAIPSNIOTA GERA JAUTIENA, SV. **89¢**
SUPIAUSTYTOS ATSKIRUOSE KARTONUOSE KEPIMUI VIŠTOS - - - - svar. **69¢**
IŠVIRTI, GATAVI VALGYMUI 4 IKI 6 SV. CALAS KUMPIAI - - - - svar. **52¢**
VIENA PUSĖ, TINKAMOS PADUOTI PRIE STALO KENOTOS VIŠTOS, 2 svaro kenas **89¢**
"MIDWEST" PUIKIAUSIA GOLDEN SANTOS KAVA ŠVIEŽIAI SPRAGINTA 1 SVARO RAUD. MAIŠAS **41c**
"MIDWEST" PUIKIAUSIOS RŪŠIES Tomatų Catsup, didelė 14 unc. bonka, **17¢**
NAUJA! "LIBBY'S" HOMOGENIZED Vištienos Sriuba kūdikiams, 4¾ unc. dž. **10¢**
"LIBBY'S" ČIELŲ GRŪDŲ Golden Corn, - 16 unc. kenas, **2** už **37¢**
"LIBBY'S" TWICE-RICH Tomatų Sunka, - 18 unc. ken., **2** už **27¢**
"VITA - PAK" GRYNA Apelsinų Sunka, didelis 46 unc. ken. **45¢**
PUIKIAUSIOS RŪŠIES NAUJOS RAUD. BULVĖS, **10** sv. **45¢**
SUNKIST APELSINAI, 288 did., tuz. **23¢**
DIDELI BANANAI PUIKIAUSIA NUAUGINTI svaras **15¢**
OBUOLIAI RAUDONOS WEALTHY ARBA RAUDONOS JONATHAN **3** sv. **19¢**
"Peter Pan" Peanut Butter, 12 unc. dž. **31¢**
CANDY COATED "M & M" ŠOKOLADAI, 7 unc. pakelis **21¢**
"Cracker Jack" vaikai mėgsta, **3** pak. **12¢**
"DOESKIN" DELUXE DINNER Popierio Servetės, 2 dėž. 98c., 60 į dėž. **50¢**
"SWAN" MUILAS large size **2** už **27¢** reg. size **3** už **25¢**
"Palmolive" Muilas bath size **2** už **23¢** reg. size **3** už **23¢**
BATHROOM TISSUE "NORTHERN" MADE OF "FLUFF" **3** ROLES **22c**

MIDWEST STORES
AUKŠTOS RŪŠIES MAISTAS! • ŽEMOMIS KAINOMIS!
SU VIRŠUM 400 KRAUTUVIŲ JŪSŲ PATARNAVIMUI

NAUJIENOS

THE LITHUANIAN DAILY NEWS

Published Daily Except Sunday by The Lithuanian News Pub. Co., Inc.
1739 South Halsted Street, Chicago 8, Ill. Phone CA nal 6-8500

Entered as second-class matter March 7, 1914 at the Post Office at Chicago, Ill., under the Act of March 3, 1879.

Subscription Rates:
$7.00 per year in Canada
$7.00 per year outside of Chicago
$9.00 per year in Chicago
4c per copy

Užsakymo kaina:
Chicagoje—paštu:

Metams	$9.00
Pusei metų	4.50
Trims mėnesiams	2.25
Vienam mėnesiui	.90

Chicagoje per išnešiotojus:

Viena kopija	4c
Savaitei	.25
Mėnesiui	.90

Jungtinėse Valstybėse, ne Chicagoj:

Metams	$7.00
Pusei metų	3.50
Trims mėnesiams	2.00

Užsieniuose:

Metams	$10.00
Pusei metų	5.50
Trims mėnesiams	3.00

Naujienos eina kasdien išskiriant sekmadienius. Leidžia Naujienų Bendrovė, 1739 So. Halsted Street, Chicago 8, Ill. Telef. Canal 6-8500.

Pinigus reikia siųsti pašto Money Orderiu kartu su užsakymu.

"Liaudies Valdžia" Mandžūrijoje

Mukdene susirinko apie 300 delegatų iš įvairių Mandžūrijos dalių, pasivadinusių "liaudies kongresu." Jie vienbalsiai patvirtino sąrašą iš 41 asmens, kurie bus "liaudies valdžia." Pirmoje vietoje sąraše stovi komunistų Šiaurrytinio Biuro sekretorius Kao Kang, kuris vadovavo partijos delegacijai, neseniai buvusiai Maskvoje.

Šitaip užgimė dar viena "liaudies valdžia."

Delegatai, kurie posėdžiauja Mukdene, nebuvo žmonių išrinkti. Juos pasiuntė į "liaudies kongresą" komunistų partijos komitetai. "Valdžios" narių sąrašas, kuris buvo jiems pakištas ir kurį jie "išrinko," irgi yra niekas kita, kaip komunistų komitetas. Jo sąstatą, be abejonės, pirmiausia patvirtino Maskvos paskirtas Mandžūrijai agentas.

Karo metu Stalinas davė žodį, kad Mandžūrija, kurią japonai buvo atplėšę nuo Kinijos, bus Kinijai grąžinta. Bet jisai dabar ją vėl atskėlė nuo Kinijos ir paėmė savo "globon."

Pasiglemžti Mandžūriją siekė jau Rusijos caro valdžia. Į Mandžūriją tiesė savo nagus ir Japonija. Kilusios iš to varžytinės iššaukė 1904 m. Rusijos-Japonijos karą.

Šiandien Japonijos nebėra tarpe didžiųjų pasaulio valstybių. Ji sumušta, nuginkluota ir okupuota. Stalinas skubinasi pasinaudoti šita proga ir įsitvirtinti Mandžūrijoje, vartodamas, kaipo priedangą savo imperialistiškam grobimui, Kinijos komunistų "liaudies valdžią."

Bet Kinija, žinoma, nieku būdu nesutiks palikti Mandžūriją Rusijos naguose. Kai Japonija atsigaus, ji irgi nepakęs to, kad artimiausioje nuo jos Azijos kontinento žemėje būtų įsigalėjęs jos "amžinas priešas."

Taigi savo grobikiška politika Mandžūrijoje sovietų valdžia ruošia dirvą neišvengiamam konfliktui ateityje. Kurią pusę rems Jungtinės Valstybės, nereikia nė aiškinti. Ar Kremliaus strategai akli?

Italijos-Graikijos Susitarimas

Italija ir Graikija susitarė dėl grupės salų, vadinamų Dodecanese salomis, kurios guli arti Mažosios Azijos krantų. Italija buvo jas aneksavusi, bet po Antrojo Pasaulio Karo sutiko jas atiduoti Graikijai. Milžiniška gyventojų dauguma salose graikų kilmės.

Italijos valdžia graikų neapgavo (kaip Stalinas Kiniją). Užsienio reikalų ministeris Carlo Sforza užvakar pasirašė su Graikijos ministeriu Dmitriu Capsalisu susitarimą, kuris apima visus buvusius tarp dviejų valstybių neišspręstus taikos sutartyje klausimus.

Italija prižada atlyginti Graikijai $105,000,000 nuostolių. Graikija sutinka Italijos piliečiams Dodecanese salose vežtis namo savo daiktus ir pinigus, gautus už išparduotas nuosavybes. Graikija sutiko taip pat grąžinti italams savininkams jų firmas (bankus, krautuves ir t.t.), kurias valdžia buvo sukonfiskavusi.

Abi šalis patenkinąs susitarimas buvo pasiektas ir kitais klausimais.

Karo metu šios dvi šalys buvo priešingos viena kitai. Bet dabar tarp jų bus taika. Jos galėjo susitaikyti, kadangi Maskvos intrigantai čia negavo įkišti savo snapo.

Visame pasaulyje netrukus būtų taika, jeigu Stalinas su savo "draugais" paimtų nors dviejų mėnesių atostogas ir iškeliautų į Marsą arba kurią kitą planetą.

Lehman Kandidatas

Buv. New Yorko gubernatorius Herbert Lehman apsiėmė kandidatuoti į JAV senatą demokratų sąrašu. Sen. Wagneriui rezignavus, į jo vietą yra laikinai paskirtas republikonų patarėjas užsienių politikos klausimais John Foster Dulles. Bet Wagnerio terminas baigsis tik gale 1950 metų. Nerinktas senatorius taip ilgai tarnauti negali.

Republikonai savo kandidato dar nepasirinko. Liberalų partija remia Lehmaną. Komunistai, veikiausia, statys savo kandidatą Am. Darbo partijos vardu, su tikslu pakenkti demokratams.

Lapkričio 8 d. balsavimai parodys, kaip stovi įvairios partijos tame didžiausiame steite, ir ar daug pasikeitė balsuotojų nusistatymas, palyginant su pereitųjų metų rinkimais.

APŽVALGA

PABALTIJO TAUTŲ NAIKINIMAS

Rašydamas apie "naująją Lenkiją," Chicagos "Sun-Times" korespondentas Irving Pflaum pažymi tą faktą, kad lenkai yra apimti baimės, jogei su jais gali atsitikti tas pat, kas su Lietuvos, Latvijos ir Estijos žmonėmis: juos bolševikai naikina arba masėmis gabena į Sovietų Sąjungos gilumą, o iš tenai atgabena rusus ir apgyvendina Pabaltijo kraštuose. Pflaum sako:

"Lenkija žino pasibaisėtiną tiesą apie Pabaltijo kraštus. Ji žino, kad Sovietai panaudojo pačias nuožmiausias priemones toms mažoms, gyvenančioms prie jų sienos, tautoms sulaužyti. Lietuva, Estija ir Latvija gali lengvai išnykti kaip tautos šitų veiksmų pasėkoje. Maskva įkuria jų šalyse dominuojančią rusišką daugumą, o žmones, kurie tenai gyveno, gabena į begalinę tremtį."

Tai dar kartą patvirtina žinias apie masines deportacijas iš Lietuvos ir kitų Pabaltijo kraštų.

Bolševikiški tironai nori visiškai sunaikinti tris Pabaltijo tautas, kurias jiems "padovanojo" Hitleris, kai Maskva su Berlynu susitarė pasidalinti Europą.

Viso pasaulio akyse eina **tautų žudymas.** Kodėl šitos piktadarybės nesustabdo civilizuotųjų šalių valdžios?

PRŪSŲ MILITARISTAI VĖL DIRBA SU MASKVA

Weimaro Respublikos laikais vokiečių armijos generolai turėjo slaptas amunicijos dirbtuves, karo stovyklas ir aviacijos mokyklas Sovietų Sąjungos teritorijoje. Bolševikų diktatūra kooperavo su Vokietijos militaristais ir padėjo jiems pasiruošti karui, kurį paskui pradėjo Hitleris.

Dabar šis kooperavimas tarp Rusijos komunizmo ir vokiečių militarizmo vėl eina. Jį atgaivino Stalinas dar karui nepasibaigus. Po to, kai Stalingrade buvo suimta generolo von Paulus armija, bolševikai leido belaisviams vokiečiams karininkams suorganizuoti "Laisvosios Vokietijos Komitetą."

Jaltos konferencijoje Stalinas sutiko tą komitetą likviduoti. Tačiau, savo įpročiu, jisai Rooseveltą ir Churchillą apgavo. "Laisvosios Vokietijos Komitetas" nebuvo likviduotas, o tik gavo kitokį vardą: "Karinio Vokietijos Atgimimo Komitetas."

Dauguma jo narių po karo buvo sugrąžinti namo ir jie tenai dabar labai veiklūs politikoje.

Pirmas to vokiečių generolų ir karininkų komiteto pirmininkas buvo **grafas Heinrich von Einsiedel** (apie kurį buvo aną dieną rašyta "Naujienose"). Kai Einsiedel pabėgo, kiti junkeriai perėmė jo pareigas.

Šituos įdomius faktus paduoda Belgijos socialistų dienraštis "Le Peuple."

Sovietų raudonosios armijos generolai ir Von Paulus'o (pakelto į feldmaršalus) komiteto nariai dirba sutartinai, planuodami atgaivinti Vokietijos karinę galybę ir išvyti iš Europos "vakarinius imperialistus." Kiekvieni jų, žinoma, turi savo atskirus tikslus. Bolševikai tikisi galėsią panaudoti Vokietijos militaristus Stalino imperijos sienoms išplėsti; o vokiečių junkeriai neabejotinai svajoja apie atstatymą galingos Vokietijos, kuri paskui uždės savo leteną ir Rusijai. Bet kol kas jie yra sąjungininkai ir bendradarbiai, susitarę kovoti prieš "Vakarų imperialistus."

JUNKERIAI IR NACIAI VOKIEČIŲ "KOMITETE"

"Laisvosios Vokietijos Komitete," kuris dabar yra vadinamas "Karinio Vokietijos Atgimimo Komitetu," veikia ne tiktai aristokratiški vokiečių armijos generolai ir karininkai, bet taip pat ir buvusieji stambūs civiliniai nacių šulai. Daugelis jų užima aukštas vietas Vokietijos sovietų zonoje.

Briuselio (Belgijosę dienraštis "Le Peuple" paduoda visą eilę vardų:

Paul Markgraf, sovietų sektoriaus Berlyne policijos viršininkas. Jisai buvo 40-sios šarvuotosios divizijos vadas; prieš karą tarnavo policijoje ir buvo artimas Goebbelso bičiulis.

Luitpold Steidle, žemės ūkio departamento galva sovietų zonoje. Buvo 767-jo kalnų pulko vadas.

Bernard Bechler, Brandenburgo provincijos vidaus reikalų ministeris (sovietų zonoje). Buvo 29-ios motorizuotos divizijos vadas; Hitlerio apdovanotas ordinu.

Ernest Haderman, švietimo administracijos galva sovietų zonoje. Buvo trečiojo artilerijos pulko vadas.

Emil Frost, Stalsundo miesto burmistras. Buvo Luftwaffe (karo aviacijos) lakūnas.

Fritz Augustin, automobilių pramonės viršininko pavaduotojas sovietų zonoje. Turėjo atsakomingą vietą Hitlerio ginkluotės departamente; pastatė garsiuosius "Tiger" ir "Panther" tankus.

C. Haase, aliejaus pramonės viršininkas Leipcige. Buvo būrio vadas nacių smogikų organizacijoje S. A.

A. Kunze, technikos komisijos viršininkas Sachsenberge. Buvo vienas svarbiausiųjų karo ir ekonomijos ekspertas Trečiajame Reiche.

Fritz Scheidt, Kala įmonių direktorius. Dekoruotas Geležiniu Kryžium; buvo artimas stambiųjų nacių valdininkų draugas.

Belgijos socialistų laikraštis sako, kad sovietų valdžios agentai ieško bendradarbių ir vakarinėse zonose. Jie susisiekia su naciais, kuriuos sąjungininkų teismai nubaudė už karo nusikaltimus arba kurie yra traukiami tieson, ir pasiūlo jiems dėtis prie feldmaršalo von Pauluso Komiteto. Jeigu jie sutinka, tai juos slaptai išveža į sovietų zoną.

Du vokiečių admirolai, Saalwaechter ir Witzell, pabėgo iš darbo stovyklos britų zonoje, kur jie turėjo atlikti teismo paskirtą bausmę už karo nusikaltimus. Neilgai trukus pasirodė žinia, kad juodu jau profesoriauja sovietų Laivyno Akademijoje.

Vokietijos junkeriai, militaristai ir naciai tuo būdu darosi vis artimesni sovietų draugai ir bendradarbiai. Kas nors turės už tai užmokėti.

Nenori santykiauti su komunistais

NANKING, Kinija, rugp. 31 d.—Užsienio valstybės nenori santykiauti su komunistų valdoma Kinija.

Patirta, kad visa eilė užsienio diplomatų gavo valdžių įsakymus tuojau rengtis namo. Ambasadų, legacijų ir konsulatų narių skaičius bus sumažintas.

Išvažiuoja Prancūzijos ambasadorius Jacques Mayrier. Jis buvo diplomatinio korpuso dekanas. Išvažiuoja olandų ambasadorius Van Aersen, Siamo ambasadorius Phya Rajamaitri, britų ministeris Lamb ir kiti.

NAUJIENŲ-ACME Telephoto

Gen. Harry H. Vaughan liudija senato investigacijos komitetui. Jis pirmiausia perskaitė paruoštą paaiškimą, o vėliau atsakinėjo į komiteto narių klausimus.

VARPININKŲ KELIAIS...

Pasikalbėjimas su LVLS-gos Garbės Pirmininku ir buv. Lietuvos Respublikos Prezidentu D-ru Kaziu Grinium

Rašo JUOZAS ŠALNA

(Tęsinys)

Nors ir prezidentas Dr. K. Grinius ir ministeris pirmininkas M. Sleževičius beveik su visais ministeriais buvo daugiausia lakūnų karininkų areštuoti, bet atsirado liaudininkuose karštų galvų, kurios siekė patraukti į savo pusę kai kurias kariuomenės dalis ir norėjo kariauti su fašistiniais perversmininkais. Seimo narys Aleksandras Tornau, pulk. Vitkauskas, artileristas Alyta (Kėdainiai) ir kiti priklausė tokių pasiryžėlių grupei. Pulk. K. Škirpa taip pat bandė pabėgti pas pulk. Vitkauską į Marijampolę, bet buvo sulaikytas. Aš laikiausi nuomonės, kad neišmintinga ir rizikinga būtų kelti naminis karas ir rizikuoti, kad atžygiuotų iš Vilniaus tik per 100 kilometrų esą lenkai ir savo tvarką Lietuvoje padarytų... Todėl ir atsistatydinau iš Lietuvos Respublikos Prezidento pareigų ir be jokio šūvio perleidau valdžią A. Smetonai ir A. Voldemarui.

1926 metų perversmininkų prof. A. Voldemaro vyriausybėje buvo šie asmenys:

1. A. Voldemaras — Ministeris Pirmininkas ir Užsienių Reikalų ministeris,
2. pulk. Ignas Musteikis — Vidaus Reikalų ministeris,
3. pulk. A. Merkys — Krašto Apsaugos ministeris,
4. Jonas Aleksa—Žemės Ūkio ministeris,
5. Dr. L. Bistras — Švietimo Ministeris, **krikščionis demokratas,**
6. Dr. P. Karvelis — Finansų Ministeris,
7. A. Žilinskas — Teisingumo Ministeris,
8. Inž. Germanas — Susisiekimo Ministeris,
9. V. Matulaitis — Valstybės Kontrolierius.

Buvo tat koalicinis ministerių kabinetas iš tautininkų ir "krikščionių." Koksai buvo "krikščionių" talkininkavimas pačiame perversme, negaliu pasakyti. Ar jie buvo susitarę su tautininkais prieš perversmą, ar susitarė tik ministerių kabinetui besiformuojant — nežinau. Dalis "krikščionių" dalyvavo perversme. Jų jaunimas, ateitininkai, buvo prie pašto "užėmimo..."

Perversmas buvo didelė nelaimė lietuvių tautai ir Lietuvos valstybei. Politinis daugelio lietuvių nesubrendimas ir patriotizmo stoka taip pat šioje istorijoje vaidino savo rolę. Argi susipratusiam patriotui ateitų galvon kišti į baisų pavojų Tėvynę?

10. Perversmo padariniai

—Kurių padarinių turėjo šis perversmas lietuvių tautai ir Lietuvos Respublikai?

—Perversmas rado Lietuvos Respubliką jau aptvarkytą. M. Sleževičiaus kabinėto finansų ministeris prof. Albinas Rimka buvo taupus ir kruopštus žmogus. Savo ministeriją ir finansų politiką vedė neblogai. Prof. Vl. Jurgutis valdė Lietuvos Banką, gerai ir puikiai savo darbą mokėjo. Patys tautininkai vėliau pripažino, kad "finansus" rado tvarkoje. Visas lietuvių tautos ūkis rodė atkutimo žymių. Kooperacija augo ir užsienio prekyba balansavosi.

Svarbiausias perversmo faktorius buvo karininkai. Perversminė vyriausybė, atsidėkodama už jų patarnavimą, ėmė kelti karininkams atlyginimus, ir ilgainiui karininkų algos pasidarė maždaug dvigubai didesnės, kaip atitinkamos kategorijos civilinių pareigūnų. Be to, karininkų luomas, atsarginiai, lengviau gaudavo pelningas valstybines vietas ir gana riebius kariuomenei reikmenų užpirkimus ir užsieniuose. Karininkija pradėjo ir ypatingų sau privilegijų reikalauti, pavyzdžiui, savo vaikams atskiros gimnazijos, valstybės žinioje esamų malūnų ir t.t. Rodos, kad tokios gimnazijos jie negavo...

Antras svarbus perversmo rezultatas tai Lietuvos žemės reformos sudarkymas. 1922 metų balandžio mėn. 3 d. priimtasis žemės reformos įstatymas numatė dvarų savininkams palikti po 80 ha nenusavinamąją žemės ūkio normą su atitinkamais trobesiais ir tame skaičiuje 25 ha miško. Vadinasi savininkas galėjo gauti 55 ha žemės ir 25 ha savojo miško. A. Voldemaras ir A. Smetona tuoj pridėjo dvarų savininkams paliekamas normas iki 150 hektarų. Be to, A. Smetonos valdžia pradėjo atlyginti dvarininkams už nusavintąsias žemes mišku, pinigais ir nusavintąja žeme. Atsirado vėl stambių žemvaldžių ir miškas buvo plačiai kertamas ir vykdoma didžiulė juo spekuliacija. A. Smetonos, A. Voldemaro ir vėliau J. Tūbelio "žemės reforma" baisiai nuskriaudė mūsų bežemius ir mažažemius bei sudarė dirvą Lietuvos bolševizacijai, kolchozų kūrimui...

A. Smetona su savo sėbrais demoralizavo mūsų jaunimą, organizuodami uniformuotus ir privilegijuotus jaunimo būrius. Panašiai, kaip kad A. Hitleris turėjo "Hitlerjugendą..." O mūsų tautninkų vadai — savotiškus smetonjaunius, arba jaunalietuvius.

Perversmas pertraukė šalies demokratinimą, atėmė gyventojams pilietines laisves, pakreipė šalį į totalizmą, kas lietuviams kenkė net atsidūrusiems tremtyje. Pavyzdžiui, kaip rusų bolševikai išreikalavo iš Švedijos apie du šimtus pabaltiečių, kurie vėliau buvo bolševikų nužudyti, tai Švedijos užsienių reikalų ministerija teisinosi, kad, girdi, atiduotieji bolševikams lietuviai buvę fašistai, vadinasi, neverti pasigailėjimo...

Lietuvių tautos nariai buvo suskaldyti į kelių rūšių piliečius:

1. Karininkus, 2. Stambesniuosius žemvaldžius, 3. Vidutinius ir smulkius žemės savininkus, 4. Valdininkus, 5. Dvasiškiją, 6. Miestiečius ir 7. Darbininkus.

Kai kurios rūšys buvo privilegijuotos, o kitos, nors ir be privilegijų, bet turėjo pakenčiamą gyvenimą. Lietuvos darbininkai buvo labai skriaudžiami. Pavyzdžiui, tokioj Marijampolėj, kai cukraus fabrikas užsidarydavo, kitas darbininkas su gausia šeima užsidirbdavo mėnesiui tik apie 20 litų arba apie 3 JAV dolerius... Tautininkų Sąjunga yra labiausiai nuskriaudusi neturtingiausius šalies gyventojus ir nepriklausiusius Tautininkų Sąjungai kitų politinių srovių žmones. Net nepaisydami valstybės gerovės, sakysime, Lietuvos socialdemokratus tautininkų valdovai slopinte slopino, nors valstybės reikalų paisant, reikėjo jie paremti, kad galėtų atsverti bolševikų įtaką darbininkijoj.

Apskritai, 1926 m. gruodžio 17 d. perversmas Lietuvoje turėjo gana liūdnų padarinių. Naujame režime valdė keletas žmonių, ir tuo būdu atstūmė visą tautą nuo atsakomybės už valstybės likimą ir padarė ją neatsparią gresiantiems antrojo pasaulinio karo išvakarėse pavojams. Piliečių sąmoningumas ir laisvės potroškis labai ir labai sumažėjo. Daug kas pradėjo nusivilti ir savąja valstybe, kurią ilgus metus viena šeima tevaldė... Šio režimo pabaigoje ir dideliuose kraštui pavojuose įvykusi menka injekcija vieningo darbo vyriausybėje trumpu laiku nieko jau negalėjo padaryti.

Lietuvių tauta labai nemėgo tautininkiško A. Smetonos valdymo ir savo nusistatymus reikšdavo gausiuose pasipriešinimuose bei atviruose maištuose. Prieš tautininkų vadų sistemą ėjo demokratai. Valstiečiai liaudininkai ypač veikė per savo spaudą — "Lietuvos žinias" su kasdieniniu 25,000—35,000 tiražu ir "Lietuvos Ūkininką" su apie 70,000 savaitinio tiražo, per didžiuosius Lietuvos kooperatyvus ir kitas ūkines organizacijas. Virė darbas ir politinėse, jau nelegaliose, organizacijose. Griežta vadų santvarkos nepripažintoja buvo ir Lietuvos Socialdemokratų Partija, nors ir uždaryta. "Krikščionys demokratai," kai juos A. Voldemaras išmetė iš savo vyriausybės, taip pat su vadų režimu nesutiko. Bežemiai ir mažažemiai stačiai neapkentė vadistinės tvarkos. Nuostabu, kad žydai A. Smetonos valdžią girdavo ir tebegiria po karo. Reikia pasakyti, kad žydų dalis prie A. Smetonos pralobo.

(Bus daugiau)

Bolivijos sukilėliai neteko centro

LA PAZ, Bolivija, rugp. 31 d.—Bolivijos karo jėgos šiandien užėmė Cochabambą, svarbiausią sukilusių fašistų centrą, sako kariuomenės štabo pranešimas.

90,000 kareivių vakar vakare priartėjo prie Cochabambos. Jie būtų galėję miestą vakar užimti, bet norėjo išvengti bereikalingo kraujo praliejimo.

Sukilimui vadovauja pakarto prezidento Gualberto Villaroel šalininkai, iš kariuomenės paleisti fašistuojantieji karininkai. Šiomis dienomis sukilėlius rėmė komunistų vadovaujamos kasyklų unijos.

LIETUVIŲ KOVA DĖL ŽYDŲ LAISVĖS

Tokia antrašte p. Juozas Šalna keliuose "Naujienų" numeriuose pateikė sąrašą tų lietuvių, kurie vokiečių okupacijos metu vienu ar kitu būdu slėpė žydus arba jiems padėjo išsprukti iš vokiečių nagų. Reikia tik stebėtis, kokiu kruopštumu p. J. Šalna tą viską galėjo surinkti arba suregistruoti, ypač, kad tatai liečia ne vieną kurį miestą, bet visą Lietuvą. Gaila, kad man pačiam neteko matyti visų tų "Naujienų" numerių, kuriuose buvo išspausdintas tas sąrašas, ypač neteko matyti to numerio, kuriame yra surašyti Kauno miesto žydų gelbėtojai, tada man būtų lengviau spręsti, ar p. J. Šalnos pateiktas sąrašas yra pakankamai išsamus. Bet atsižvelgiant į kitų vietovių nurodymus, reikia manyti, kad p. J. Šalnos straipsnyje nurodyti faktai vis dėlto yra objektyvūs ir gausingi.

Taigi šis klausimas turėtų būti ir toliau gvildenamas, nes tik tokiu būdu bus galima geriau įrodyti tų asmenų klaidingumą, kurie ir dabar kartais pabrėžia, kad žydų žudymas Lietuvoje 1941 — 1944 metais buvęs inspiruotas ar palaikomas lietuvių. Man yra tekę ir anksčiau girdėti Vokietijoje, kad kai kurie žydai kaltinę lietuvius dėl tų visų žudynių, bet niekad nėra tekę su jokiu Lietuvos žydu Vokietijoje susieiti ir šituo klausimu plačiau išsikalbėti. Ir tik emigruojant į Ameriką teko man pačiam su kai kuriais žydais susieiti ir šituo klausimu kiek pakalbėti. Ir aš iš tikrųjų nustebau ir įsitikinau, kad anksčiau kursavę gandai vis dėlto buvo teisybės pilni. Matyt, žydų spaudoje šis klausimas buvo gvildentas nepalankia lietuviams kryptimi.

Mes negalime tuščiomis praleisti pro akis tokių dalykų, kuriais norima įrodyti, kad esą lietuviai buvę kalti už tai, kad žydai buvo šaudomi arba kankinami tose uždarose stovyklose, kurios paprastai buvo vadinamos "getomis". Kai kurie žydai šiandien praleidžia pro akis tą faktą, kad vokiečiams okupavus Lietuvą aukščiausioji valdžia Lietuvoje buvo ne lietuvių, bet okupantų vokiečių rankose. Taigi rodos ir paprasčiausiam žmogui turėtų būti aišku, kad tokiais atvejais visa atsakomybė arba kaltė turi būti primetama tam, kas turėjo tą aukščiausią valdžią. Panašiai ir dabar Lietuvoje už daromus visokius žudymus, smaugimus bei trėmimus tenka kaltinti tik rusų aukščiausią valdžią. Žinoma, jei kas padeda tai aukščiausiai valdžiai visa tai daryti savo geru noru, yra taip pat kaltas. Bet išgamų juk kiekvienoj tautoj buvo ir yra. Ir jei vienas kitas lietuvis tada ėjo išvien su vokiečiais hitlerininkais, žinoma, ta kaltė krenta ir ant tų lietuvių, panašiai kaip yra kalti žydai arba visi kiti, kurie padeda dabar lietuvius žudyti arba tremti į tolimas Sibiro vietas. Tačiau dėl vieno kito negalima kaltinti visos tautos.

Norint matyti, ar lietuviai buvo kalti žydų žudyme ar ne, reikia imti 1919 — 1940 metų laikotarpį, kada Lietuvoje aukščiausioji valdžia buvo lietuvių rankose. Ir kodėl tada žydai neprotestavo ir nešaukė, kad esą žydai Lietuvoje žudomi? Tegul dar, pavyzdžiui, žydai paima to laikotarpio visus kitus kraštus ir atidžiai prisižiūri, kur žydų tautinės teisės buvo platesnės. Apskritai imant, nepriklausomybės metais Lietuvoje žydai buvo laikomi lojaliausiais žmonėmis ir su jais jokių kivirčų niekas neturėjo ir jie visi lygias bei vienodas teises turėjo su lietuviais. Žydai negali nusiskųsti, kad jie tada būtų buvę kokiu nors būdu engiami. Žydai, kaip ir lietuviai bei kiti, buvo visiškai ramūs ir dirbo taip pat Lietuvos naudai. Todėl niekad ir nekildavo įtarimo, kad žydai būtų pasiryžę sunaikinti Lietuvos nepriklausomybės gyvavimą. Ir dabar tenka labai stebėtis, kas kai kuriems žydams įkalė į galvą tokias nesąmones, kad lietuviai vokiečių okupacijos metu buvę suorganizavę masines žydų žudynes. Jei prie tokių išvadų jie prieina, tad ateityje gali dar labiau padidėti vadinamųjų antisemitų skaičius. Į neseniai buvusį žydų žudymą Lietuvoje reikia žiūrėti objektingomis akimis, nes taip kaltinant lietuvius liks nepastebėti tikrieji kaltininkai vokiečiai hitlerininkai, kurie šiandien yra susisukę kitokius lizdus ir ramiai sau tūno kaip niekadiejai. Norint surasti tikruosius kaltininkus, reikia rimtai panagrinėti tą padėtį, kuri buvo 1941 — 1944m. laikotarpyje, ir arčiau prisižiūrėti, kieno rankose buvo tada Lietuvoje aukščiausioji valdžia. Jei lietuviuose būtų buvęs bet koks nusistatymas prieš žydus, tad jokiu būdu nebūtų galėjęs susirasti toks gausingas žydų gelbėtojų skaičius, kuris yra pavaizduotas p. J. Šalnos patiektame sąraše. Panašūs žydų gelbėjimo faktai vokiečių okupacijos metu gali būti dar žymiai papildyti ir kitų stebėtojų.

A. Kelmutis.

NAUJIENŲ-ACME Telephoto

Uraganas padarė didelius nuostolius. Matome keleivinį lėktuvą, vėjo užmestą ant sulaužyto hangaro. Uraganas atėmė gyvybę dviem žmonėm, apie šimtą sužeidė.

★

Of Slates and Changes

Slate of nominations of candidates for office for election was presented at the August 24th meeting of the Lithuanian University Club.

The following nominations have been made. Balloting will be made at the September meeting, which constitutes the annual meeting and which opens a new fiscal year.

President
Paul Lavens
Vyto Baltrunas
Al Krisciunas

Vice-President
Ruth Sinkus
Sylvia Raczkus

Secretary
Jaenette Schaeffer
Lillian Zilvities
Thecla Kachusis
Valerie Jurgolonis

Treasurer
Helen Kisonas
Vyto Baltrunas
Frank Jagiella

Sergeant-at-Arms
Bill Gogel
Vyt Norgaila

Reassignment of all committees is to be made, with appointment of new Chairmen.

One of the committees to receive appointment of new chairman is the Cultural Treasures Committee. The chairman of this committee was **Julie Allman,** who is resigning due to other interests. Appointment of a new columnist for the L.U.C. weekly column feature is also to be made shortly.

* * *

Of Peasant Handcraft

The Cultural Treasures Committee wishes to conclude its annuoncements of various donations to the CULTURAL TREASURES COLLECTION received up to the end of the fiscal year, in this and subsequent columns. It is expected that all acknowledgments of articles will be concluded by the time of the September meeting, which will be held Sunday, Sept. 18, 1949, at 3:00 pm., at the University of Chicago campus, in the International House.

To **Mrs. Nora Gugis,** the Cultural Treasures Committee wishes to express deep gratitude for the donations of a superb museum piece, over 100 years old, which was placed at one time in the MUSEUM OF VILNIS on exhibit.

This donation consists of an exceptionally beautiful hand loomed, hand sewn apron, a splendid example of the best in weaving technique, design arrangement, and color adaptations.

This Woven Apron consists of a dark-green background, characterized by alternating vertical bands of vari-colored arrows, geometrics, and honeycombed arrows (in white). Bands of 5 narrow rows of red motifs in honeycombed squares, octagons, stylized arrows and oblongs alternate.

The white motifs are the accent, the scarlet bands are predominating, and the soft hues of dove blue, leaf green, and bright fuchia are blending pattern. The colors are vivid and strong, unfaded by 100 years' time. Design is very close, and very detailed. A narrow band of grosgrain had been added as a sash to tie on the apron. Fabric is in good condition.

To **Mrs. Nora Gugis,** of Chicago, Illinois, many, many sincere thanks for this donation of a museum-piece of great authencity and cultural signifance, to the CULTURAL TREASURES COLLECTION.

* * *

Of Tolling Bells

To **Mr. Liutas Grinius,** of Chicago, Ill., the Cultural Treasures Committee expresses thanks for a donation of a beautiful 13" Wood Plaque (Circular), inscribed "Buv. Lietuvos Prezidentui Varpininkui Dr. K. Griniui, 80 Metų Sukakties Proga, 12-17-1946, Augsburgo Lietuviai."

This plaque is sketched in green, ranging the palette of hues, from a deep sombre blue-green to a white-green like green fire. The center painting, exquisitely done in detail, shows a scene looking through the archway of a window set in blocks, from the Cathedral of Vilnius.

A tolling Liberty Bell predominates — and the angle is such one can almost hear the tolling. The Fort of Gediminas is in the foreground, edged with a thick forest of fir trees. Alongside the Fort, stands the Lithuanian Statue of Liberty, with Wings of Freedom raised in upward flight. A furled flag is in one arm, and shackles on the other.

The white-green moon outlines the statue in radiance as a halo, and bright stars dot the sky. The scene is sombre, majestic, beautiful.

Many warm and sincere thanks to **Mr. Liutas Grinius** for this donation of a Wooden Plaque of great beauty and artistry to the CULTURAL TREASURES COLLECTION.

Julie Allman

Svarbios Prakalbos

Tema: ĮSTEIGIMAS DIEVO KARALYSTĖS. Kalbės S. Beneckas iš Gobles, Mich., sekmadienį, rugsėjo 4 d., lygiai 3:00 val. po pietų, svetainėje C. S. P. S., 4758 So. Honore St.

Taipgi toj pat vietoj Šv. Rašto Tyrinėtojai turės 3 dienų konvenciją. Pradžia šeštadienį, rugsėjo 3 dieną, 2:30 val. po pietų, sekmad. ir pirmad. nuo 9 val. ryto iki 6 val. vakaro.

Kviečiame atsilankyti visus, kas tik galite. Įžanga visiems veltui, kolektų jokių nebus.

—Šv. Rašto Tyrinėtojai.

Daugiausia apie Kanadą ir Lietuvą žinių duoda nepartinė ir nesrovinė—patriotinė

"NEPRIKLAUSOMA LIETUVA"

8-nių puslapių didelio formato savaitraštis, redaguojamas modernišku, Lietuvos laikraščių pavyzdžiu, būdu.

KAINA: Visur užsieniuose 3 doleriai 50 centų, Australijoje — 4 doleriai.

ADRESAS:

"Nepriklausoma Lietuva", 3A, Fourth Ave., Ville Lasalle, Montreal, Que., Canada.

Planavimas ir Taupymas daro žmogų laimingą. Pradėk taupyti nors po truputį kas savaitę. Pas mus jūsų sutaupos yra apdraustos Federal Savings and Loan Insurance Corp., iki $5000.00 ir neša gerą dividendą. Duodame paskolas namams lengvais išsimokėjimais.

UNIVERSAL SAVINGS AND LOAN ASSOCIATION
1739 So. Halsted St. Tel. HAymarket 1-3377
Atdara kasdien nuo 9 ryto iki 5 vak. Trečiad., nuo 9 ryto iki 12 dieną. Ketvirtad. nuo 9 ryto iki 8 vak. Šeštad. nuo 9 ryto iki 12 pp.

AR ŽINOTE KĄ RAŠO "KELEIVIS"

AR ŽINOTE, kodėl vieni jį giria, kiti keikia, bet visi mėgsta jį skaityti?

Net kunigai pasislėpę jį studijuoja, nors savo parapijonims draudžia jį į rankas paimti.

"KELEIVĮ" žmonės mėgsta dėl to, kad jis niekam nepataikauja ir nesibijo teisybės skelbti.

Žmonių mulkintojus ir apgavikus jisai lupa be jokio pasigailėjimo.

Be to, jame rasi visokių patarimų, pamokinimų, gražių eilių, įdomių paveikslų ir žinių iš viso pasaulio.

Kainuoja tik $3.00 metams.
Adresas toks:

"KELEIVIS"
636 Broadway
SO. BOSTON, MASS.

SAVE MONEY!

Namų Statymui Medžiagos
Iš Valdžios Išardytų Namų Medžiaga
Taipgi mūsų naujame Departmente

1x4 grindims lentos .... .02 pėda
1x6 sheeting and siding .03 p.
2x4 ..... .04 pėda
2x6 ..... .07 pėda
DIDELIS PASIRINKIMAS DURŲ IR LANGŲ.
Stogams popieris, ... rolė $2.00
Plaster board, ktv. pėda .04½

Celotex, plywood, SHERWIN WILLIAMS MALEVA, VINIS IR INSULIACIJAI MEDŽIAGA.

Southwestern LUMBER CO.
7437 SO. WESTERN AVENUE
GRovehill 6-5656.
Atdara: pirmadienį ir ketvirtadienį nuo 8—8. Sekmadienį 10—2.

ANGLIS
BIGANE & SONS
ALIEJUS
★ ★
3596 ARCHER AVE.
LAfayette 3-0600
★ ★
Anglies Pečiai

REMKITE TUOS, KURIE GARSINASI "NAUJIENOSE"

Atviros Kojų Žaizdos Gali Būti Išgydytos
Kam kentėti ir nemiegoti per naktis, jei jus galite to išvengti. Pabandykit BOROCYL OINTMENT. Jos pagelbėjo daugeliui žmonių. BOROCYL OINTMENT pašalina skausmus, niežėjimą, degimą ir pagelbsti gijimui. Taipgi vartojamos nuo eczema nudegimų ir kitų odos ligų. Kaina $1.50. Siuskit Money Orderį arba nuvykite į:
BOROCYL CO., 1241 NO. ASHLAND AVE. CHICAGO 22, ILLINOIS.

NAUJIENOS
PIRMAS IR DIDŽIAUSIAS LIETUVIŲ DIENRAŠTIS AMERIKOJ

NAUJIENOS visuose Amerikos miestuose ir užsienyje turi savo korespondentus ir nepaprastų gabumų rašytojus, žurnalistus.

NAUJIENOS duoda vėliausias, tikriausias ir geriausias pasaulines, nacionalines bei vietos žinias, straipsnius ir paveikslus.

NAUJIENOS talpina išvietintųjų lietuvių šeimų, giminių bei pažįstamųjų paieškojimus ir jų atsišaukimus į savo tautiečius.

NAUJIENOS nemokamai spausdina lietuvių draugijų, klubų ir organizacijų pranešimus, atsišaukimus ir korespondencijas.

UŽSIRAŠYKITE NAUJIENAS ŠIANDIEN PAT.

Prenumerata: Amerikoje ir Kanadoje $7.00, pusei metų $3.50; Chicagoje $9.00, pusei metų $4.50; Užsieny $10.00, pusei m. $5.50.

NAUJIENOS
1739 So. Halsted Street :-: Chicago 8, Ill.

PLANINGAS TAUPYMAS NEŠA GERĄ PELNĄ
TAUPYK NORS MAŽAI, BET REGULIARIAI
FEDERAL SAVINGS AND LOAN INSURANCE CORPORATION — SAFETY OF YOUR INVESTMENT — INSURED UP TO $5000.
MUTUAL FEDERAL SAVINGS
CHARTERED AND SUPERVISED BY THE UNITED STATES GOVERNMENT
2202 W. CERMAK ROAD CHICAGO 8, ILL. Phone: VIrginia 7-7747
JOHN J. KAZANAUSKAS, President

TAVERNA IR PAKETŲ ŠTORAS
Wally's kampas
44th ST. IR S. MAPLEWOOD AVE.
WALTER KLEMKA, Savininkas
Vynas—Alus—Likeriai
TEL. VIRGINIA 7-8356
Pristatome dykai.
Jaunas lietuvis — lietuvių centre.

Naujos Dantų Plates
PADARO EKSPERTAI TECHNIKAI
Naujus dirbtinius dantis padarome moksliškai
Geriausias darbas ir medžiaga. Mes darome plokšteles tik pagal Illinois registruotų dentistų įspaudas. Plokšteles pataisome ir pereiliuojame greitai. Visas darbas garantuojamas.
CHICAGO DENTAL LABORATORY
1720 W. CHICAGO AVE.

CONRAD
FOTOGRAFAS
Studija įrengta pirmos rūšies su moderniškomis užlaidomis ir Hollywood'o šviesomis. DARBAS garantuotas.
414 W. 63rd ST.
Tel. EN. 4—5883-40

JOS. F. BUDRIK
Inc.
3241 So. Halsted Street,
CHICAGO 8, ILL.
Tel. CAlumet 5-7237.

Didelė krautuvė: Namams rakandai, elektrikiniai šaldytuvai, skalbiamos mašinos, pečiai, dulkių valytuvai, karpetai, Television Setai, radios, lietuviški rekordai

ir JEWELRY

Visiems nuolaida ant radijų, television setų deimantų, laikrodėlių iki 40 procentų.

Krautuvė atdara pirmadienio ir ketvirtadienio vakarais.

Budriko radio programos iš WCFL 1000 kil. Radio Stoties kas sekmadienio vakarą 5:30 P. M. Chicagos laiku.

ŽOLĖS - ŠAKNYS

Pas mus visada galite gauti sekančių Žolių ir Šaknų, svarais, pusę svaro arba mažiau, ir prisiunčiame į namus.

Paragvajų Arbata, sv.....$1.25
Medleva Žievės svaras....$1.50
Čemeryčia Šaknys, svar. $1.50
Valerijono Šaknys, svar. $2.00
Pelynų Žolė, svaras.....$2.00
Europos Ramunių Žiedai svaras $2.50
Trukžolių, svaras $3.00
Nervažolių Šaknys, sv.....$5.00
Ginseng Šaknys dėl visos sveikatos ir jaunystės, svaras $20.00

ALEXANDER'S CO.
414 W. Broadway
SO. BOSTON 27, MASS.

SOPHIE BARCUS
RADIO VALANDA
17-ti METAI
IŠ STOTIES
W.G.E.S.
1390 C.

Kasdien nuo 8:45 val. ryto iki 9:30 val. ryto

Lietuviškos Vakaruškos kas pirmadienį (14-ti metai) nuo 7 v. iki 8 v. vakare

Išgirskite vėliausias žinias, muziką ir kitus įdomius pranešimus.

REMKITE TUOS KURIE GARSINASI "NAUJIENOSE"

NAUJIENŲ-ACME Telephoto

James V. Hunt gavo visą eilę autografuotų se natorių ir įtakingų asmenų fotografijų. Hunto advokatas rodo į senatorės Margaret C. Smith paveikslą.

Chicagos Įvykiai

Darbininkai laimėjo 10c. priedą

Chicagos gazolino išvežiotojų unijos darbininkai laimėjo 10 centų priedą už kiekvieną darbo valandą. Vakar pasibaigė 21 dieną besitęsęs gazolino darbininkų streikas. Darbininkų unijos ir ddžiųjų gazolino stočių atstovai ištisą dieną posėdžiavo Stevens hotely. Jiems pavyko susitarti dėl visos eilės gana svarbių klausimų ir baigti streiką.

Darbininkai pradžioje reikalavo pridėti po 17½ cento už kiekvieną darbo valandą. Darbdaviai siūlė tiktai 7½ centa. Derybų metu darbininkai nusileido iki 12½ cento, o darbdaviai tada pasiūlė tiktai 5c. Bet vakar darbdaviai sutiko pridėti 10 centų už kiekvieną darbo valandą. Be to, šis susitarimas galios nuo liepos 1 d.

Darbo savaitė bus skaitoma nuo pirmadienio iki penktadienio. Darbdaviai norėjo, kad ji skaitytųsi nuo antradienio iki šeštadienio, bet vėliau nusileido. Už šeštadienio ir sekmadienio darbą teks mokėti viršlaikį.

Penkiolika metų ištarnavusieji gazolino išvežiotojai kiekvieną metą gaus tris savaites apmokėtų atostogų. Gaus didesnę pašalpą ligoje. Jei išvežiotojas darban iškviečiamas vėlai, vis tiek jam turės mokėti pilną dienos atlyginimą. Darbdaviai pasižadėjo atsiimti darbo santykių komisijai paėjustą skundą.

Ateityje kiekvienas gazolino išvežiotojas gaus po $1.87½ cento už kiekvieną darbo valandą. Darbdaviai pasižadėjo garantuoti 75 dolerių savaitinę algą.

Tvirtinama, kad mėras Kennelly labai daug prisidėjęs šiam konfliktui likviduoti.

Šalčiausioji rugsėjo pirmoji

Vakar ryte, apie 6 valandą, Chicagoje termometras nukrito iki 45 laipsnių.

Oro biuras praneša, kad niekad rugsėjo pirmoji diena nebuvo tokia šalta, kaip šį metą. Šalčiausioji diena buvo skaitoma 50.8 laipsnių.

Biuras pataria gyventojams nenusigąsti, šalčiai dar neprasidės.

Rado poeto Lindsey rankraščius

SPRINGFIELD, Ill. — Mrs. Vachel Lindsay, pagarsėjusio poeto našlė, rado didoką skaičių dar nespausdintų eilėraščių, laiškų ir kitokios medžiagos. Vertingiausi yra poeto dienoraščiai, apima 50 sąsiuvinių.

Poetas Lindsay mirė 1931 metais. Įvairūs jo rankraščiai buvo patekę į sandėlį ir ten visai užmiršti. Tiktai šiomis dienomis našlė, perkratinėdama senus daiktus, rado poeto palikimą.

Sučiupo moterų užpuoliką

Vakar ryte policija sučiupo 28 metų John Dunn, gyvenantį 2057 No. Long Ave. Jis sučiuptas kambaryje moters, kurią jis išprievartavo.

Dunn prisipažino policijai. Jis yra šaldytuvų prižiūrėtojas ir taisytojas. Šiaurės Chicagoje jis pastebėjo 33 metų moterį, iš maudynės ėjusią į savo kambarį. Dunn tuojau pro langą įsiveržė į minėtos moters butelį, ją išprievartavo ir sumušė.

Kaimynai, užgirdę moters balsą ir triukšmą, tuojau pranešė policijai. Paskubomis atvykusi policija rado Dunn dar kambaryje. Jis, baimės apimtas, palindo po lova, o išprievartauta ir sumušta moteris gulėjo ant žemės.

Tokio įžūlaus plėšimo nebūta

Rodos, ne vien tik Chicagos miesto istorija tokio įžūlaus plėšimo iki šiol nežinojo. Pora drąsių plėšikų susimetė apiplėšti patį kriminalinį teismą, kur visi plėšimu nusikaltę teisiami. Bet ir tai nebūtų labai nuostabu. Betgi įdomiausia, kad tai įvyko teismo buveinėj — City Hall, tai yra miesto valdybos būstinėje, kurioje taip pat esama viso miesto policijos vyriausiojo štabo su to štabo viršininko raštine priešaky.

Du apdairūs plėšikai čia darbavosi net keturias valandas. Jie savo pavojingą darbą pradėjo 10:40 v.v. ir baigė 2:35 v. rytą. Atėję prie kriminalinio teismo durų, pasisakė ten dežuruojančiam policijos pareigūnui, kad atėję iš policijos, turį teismę reikalą. Žodžiu besiaiškinant, atrėmė į policijos pareigūną pistoletą, nuvarė prie kedės, čia surišo ir prie kedės pririšo, kad tas net judėti negalėjo, ir plėšikai pradėjo savo darbą. Kuriam laikui praslinkus, atsirado dar antras policijos sargybinis; ir šį surišo ir kedėn pasodino. Apiplėšę vieną kasą, plėšikai surado antrą ir tą ištuštino. Jie tas kasas turėjo atidaryti, tai yra elektros pagelba išdeginti vietas, iš kur būtų galima pinigus paimti. Per keturias valandas juodu spėjo tą darbą atlikti, ir ramiai sau pasišalino. Surištieji policijos sargybiniai, atsipalaidoję varžtus, pranešė policijai, kas įvyko. Tie atvykę įsitikino, kad tikrai dviejų vyrukų gerokai pasidarbuota ir jų išsinešta vos 300 dolerių, o galėjo išsinešti arti šimto tūkstančių dolerių.

Dabar policija atsidėjus tikrina, ar neliko plėšikų pirštų nuospaudų. Jei juos suras, tai tuoj galės sužinoti, kas tą plėšimą įvykdė, jei tie vyrai jau kada nors policijoje yra buvę ir ten jų pirštų nuospaudus turi.

Kaip buvo anądien apiplėštas Live Stock National bankas, 4150 Halsted st., tai iš paliktų ant automobilio stiklo pirštų nuospaudų tuoj policija surado, kad tą banką apiplėšė žinomas iš seno kriminalistas J. Kelly, 37 m., 750 Root st., kuris vos pora mėnesių kaip išėjo iš kalėjimo. Dabar jis ieškomas.

Tai ir šiuo atsitikimu, tur būt, bus lengva nustatyti tų dviejų plėšikų asmenybes. Sunkiau surasti tuos, kurie pirmą kartą apiplėšime dalyvauja ir dar nėra policijoje registruoti.

Žiurkių karo pradžia

Po ilgų lėkesčių Chicago miesto tvarkytojai jau viešai paskelbė žiurkėms karą. Karas visai naujoviškas, iki šiol žmonių tarpe veik nepraktikuotas ir visų bendru sutarimu pasmerktas, tai cheminis karas. Tur būt, visuose namuose, o gal ten, kur daugiausia buvo žiurkių, atsilankė į namus vyriškis ir virtuvėje, visuose sandėliuose pripurškė žiurkėms nuodų. Užtikrinta, kad tie nuodai tik žiurkėms kenksmingi, šiaip jie niekam nežalingi. Šie žiurkių nuodai visai naujai pagaminti ir žiurkėms labai pavojingi. Taip tvirtina tuos nuodus gaminę ir jau pagamintus tyrinėję neorganinės chemijos žinovas ir Armour Research Foundation Supervisor Clifford A. Mampel. O kiek tie nuodai kenksmingi žiurkėms, tai savo akimis patirsime, kai pamatysime žiurkes dvesiant.

Taigi Chicagoje karas su žiurkėmis visai rimtai prasidėjo. Kam tokių žiurkių nuodų pritrūktų, jų bus galima gauti Armour Research laboratorijoje arba bent ji nurodys, kas reikia daryti.

Sunkiai sužeidė šešis keleivius

Vakar ryte miesto centran skubąs keleivinis traukinys (elevated) Lake Street trenkė į Pine Avenue einantį gatvėkarį ir sunkai sužeidė 6 keleivius.

Sužeistieji nuvežti į ligoninę.

Prie 87-tos ir Rockwell gatvių keleivinis traukinys užmušė Hilmar Kristiansen ir Lawrence Anderson. Jiedu norėjo paskubomis pervažiuoti kelią ir aplenkti traukinį, bet nesuskubo.

★ Aš nesutinku su P. Robeson skelbiamomis mintimis, bet aš taip pat nepriatriu Robesono vartojamiems propagandos būdams, — sako E. Roosevelt.

CLASSIFIED ADS.

REAL ESTATE—FOR SALE
Namai Žemė—Pardavimui

MARQUETTE Parke. Turime didelių bargenų visokio dydžio namų, taipgi namai su biznias, kaip tai taverna, grosernė ir tt.
Kas turite pardavimui bungalow arba didesnių namų, malonėkite pašaukti mus. Mes turime "cash" pirkėjų. Paul Krikščiūnas, HEmlock 4-2000 arba REpublic 7-3714.

PARDUODAMAS mūrinis namas. 3 flatai ir štoras, 2 flatai po 6 ir 1—5. Tuščias flatas pirkėjui.
2558 W. 69th STREET.

1300 PĖDŲ ežero pakraščio, 2 kabinos, 4 laiveliai, Michigano aukštesniame pusiausalyje (peninsula). Gyvas Nr. 2 vieškelis iki pat siaurumos (straits). Puiki vieta laivelių prieplaukai, garažui. Nėra kabinų per 17 mylių. Yra gera proga kabinų bizniui. Rašykite Pine Grove Resort, Rt. 1, Ensign, Mich.

5011 WABANSIA AVE.
5 kambarių mūrinis bungalow.
ALYVA ŠILDOMAS.
Tuojau galima užimti.
KAINA $12,500.
Tel. BERKSHIRE 7-5924.

1422 WINONA, 2 APARTMENTAI
1-6, 1-5, 1-4, beismontas. Karštu vandeniu, alyva šildomas. Rendos $230 mėnesiui. Bargenas.
AMbassador 2-4093.

MISSOURI. Puiki proga gražioje Ozarks apylinkėje, ūkininkavimui, rezortams ir pasitraukusiems (retired). 80 akrų, gera stuba, nauja barnė su cementuotoms grindims, vištininkai. Visa dirbama ir aptverta. $3,8000, geros sąlygos. Reikalaukite dykai sąrašo ežerų ir rezortų nuosavybių, ūkių. Telefonuokit Mr. Sellers, DEarborn 2-57000 arba rašykite 55 E. Washington Street.

ŠV. DANIELIAUS parapija, 54th ir Neenah, 5 kambarių mūrinis bungalow. Kampinis sklypas 40x125, 3 metų senumo. Insuliuotas, stokeris, karštu oru šildomas. Žieminiai langai visur, kabinetinė virtuvė. $15,250. POrtsmouth 7-5089.

Kuomet būsite Kalifornijoje pasimatykite su
JOS. W. RUZELLA
Pirmutinis ir didžiausias lietuvių brokeris visokių rūšių nuosavybėms.
3813 SUNSET BOULEVARD
LOS ANGELES 26, CAL.
Telefonuokite:
NORMANDY 3-2743
Rašome visokią apdraudą.

TEISINGAS PATARNAVIMAS IR PIGIAI
Pirkite arba parduokite bet kokią nuosavybę per mane — užtikrinu, kad gausite pelningesnį "deal" ir sutaupysite sau nemaža pinigų.
NOTARAS—darau ir notarizuoju visokius legalinius dokumentus. Rašau visokias apdraudas: namų ir automobilių Insurance. Apsaugos patarimai dykai.
CHARLES URNICH-URNIKAS,
2500 W. 63rd Street, 2 aukštas.
Telefonas PRospect 6-6025.

PARDAVIMUI namas ir taverna.
4001 ARCHER AVE.

RESORTS FOR SALE
Kurortai Pardavimui

REZORTAS, viešbutis, yra tarp Pentwater Lake, Lake Michigan. 11 kambarių, 2 kabinos, visiškai įrengta, gerame stovyje. Pastatai užima visa miesto bloką. Galima padaryti puikų "nite club", sanatoriuma. Nėra diskriminacijos. Rašykite G. A. Martin, Pentwater, Mich.

FARMS FOR SALE
Ukiai Pardavimui

80 AKRŲ farma, 50 akrų dirbamos ir 30 akrų miškelio. 3 kambarių stuba, galima dar padaryti 1 kambarį pastogėje. Barnėje telpa 8 galvijai, vištininkas, 2 karų garažas. Parduodama su inventorium ar be. 5 mylios nuo miesto. Dėl informacijų rašykite Mr. ir Mrs. Joseph Krivickas, Rt. 3, Box 124, Mauston, Wisconsin.

BUSINESS CHANCES
Biznio Progos

PARDAVIMUI TAVERNA, puiki, Englewood distrikte. Parduosiu pigiai arba mainysiu ant namo. Atsišaukite 5949 SO. HALSTED ST.

PARDUODAMA gera taverna, yra kambarių gyventi, arba priimsiu pusininką. Vienai moteriai per sunku. 3329 SO. LITUANICA AVE.

TAVERNA ir namas. Garu šildomas, 5½ kambarių užpakaly. Television. "Direct draw". GRovehill 6-9712 — 2551 W. 59th STREET.

TAVERNA pardavimui, Town of Lake kolonijoje. Reikėtų matyti, kad galėtume įkainuoti. Bargenas. Greitai veikite. VIrginia 7-2021.

FINANCE AND LOANS
Finansai ir Paskolos

REIKALINGA maža dviejų tūkstančių dolerių paskola mūriniui namui. Tik baigiamas. Geriausias investmentas, namas vertas $12,000. Prašau rašyti Box 3191, 1739 So. Halsted St., Chicago 8, Illinois.

Pirkite tose krautuvėse, kurios garsinasi "NAUJIENOSE"

HELP WANTED—FEMALE
Reikia Darbininkių

ABELNAM namų ruošos darbui, prigelbėti prie 1 kūdikio. Privatiškas kambarys, maudynė. Reikia paliudijimo. GRaceland 7-1163.

HELP WANTED—MALE
Darbininkų Reikia

KEPĖJAS
Pirmarankis, abelnam naktiniam darbui. 2054 Webster Ave.
HUmboldt 6-1639.

REIKALINGAS pirmarankis arba antrarankis kepėjas. Patyręs prie juodos duonos. Galima matyti asmeniškai nuo 10 val. ryto iki 5 val. vakare. 3339 SO. LITUANICA.

REIKALINGAS angliškai-lietuviškai kalbantis patarnautojas, nusimanantis apie vamzdžių ir šilimos įvedimą. Brighton Plumbing & Heating Supply, 4145 So. Archer Ave.
FRontier 6-4442.

FRUITS — FOR SALE
Vaisiai — Pardavimui

SKANŪS OBUOLIAI!!
Saldžių, rudeninių ar žieminių jums nuo medžio priskins
A. J. MOSGERIS
10638 PROSPECT STREET,
Telef. BEverly 8-0496.
$1.95 už bušelį.

FURNISHED ROOMS—TO RENT
Gyvenimui Kambariai

2 FURNIŠIUOTI kambariai išnuomojami. Pirmas aukštas.
3422 SO. MORGAN ST.

IŠNUOMOJAMAS kambarys pavieniam arba vedusiai porai be vaikų. Galima matyti šeštadienį visą dieną arba sekmadienį iki 2 popiet. Kitom dienom vakarais. 7229 So. California Ave. Pirmas aukštas.

KAMBARIAI VYRAMS
Dideli, šviesūs ir parankūs. Šviežiai atremontuoti, renda pigi — $15 mėnesiui.
LITHUANIA HOTEL
1606 So. Halsted Street,
Tel. TAylor 9-2733.

TO RENT—WANTED
Ieško Renduoti

VEDUSI pora su 2 metų mergaite ieško gyvenimui kambarių.
CApitol 7-5587.

MISCELLANEOUS
Įvairus

DŽENITORIUS norėtų sumainyti savo darbo vietą su kitu dženitorium Marquette Parke, nuo 13-tos ir So. Karlov Ave. Darbo vietoje turi būti gyvenimui butas.
1302 SO. KARLOV AVE.
LAwndale 1-5544.

BUILDING CONTRACTORS
Namų Statytojai—Taisytojai

JOHN G. MEŽLAIŠKIS
Generalis kontraktorius ir namų statytojas
Statom namus ant savo lotų arba ant jūsų loto. Taisom senus namus. Reikale kreipkitės, gusite teisingą patarnavima už prieinamą kainą.
6649 SO. MOZART ST.
Tel. GRovehill 6-6588.

MODERNIZUOKIT
Savo Virtuvę
arba Bathroom su Steel Wall Tile kambarys 4x7, 4 pėdų aukščio $59.00. Sudėsime—Kreditas.
LAfayette 3-2977
Pasirinkimas gražiausių spalvų

REPAIRS—IN GENERAL
Įvairūs Pataisymai

GARANTUOTAS RADIJO TAISYMAS
Taisome visokių išdirbysčių namų ir automobilių radijus, fonografus, television (setus). Apskaičiavimas ir lempučių patikrinimas nemokamas. Dėl geriausio patarnavimo—pašaukite LAFAYETTE 3-3858.
ROCKET RADIO & TELEVISION
736 West 35th Street.

Taisome Visokius
REFRIGERATORIUS
Greitai — Prieinamai — Garantija Taipgi
Mūsų radio ir television patarnavimo skyrius yra įrengtas taip, kad galima pataisyti bile kokį radio.
Tubas ištiriame dykai—Atneškite **Kreipkitės arba telefonuokite mums šiandien**
A. C. NOVAK & SONS
3428 WEST 63rd STREET
CHICAGO 29, ILL.
Tel. HEMLOCK 4-3352.

TAISOME RADIO
Visokių išdirbysčių—visokių modelių
VISAS DARBAS GARANTUOTAS.
PORTABLE RADIO BATTERIES.
TUBAS IŠBANDOME DYKAI
ARCHER RADIO SERVICE
2102 West 35th Street
Tel. YArds 7-1669.

MŪSŲ "NAUJIENOS" — TAI GYVENIMO VEIDRODIS

A. L. D. D. NARIAI

Tel. VIrginia 7-6583
DR. S. BIEŽIS
GYDYTOJAS IR CHIRURGAS
2201 West 22nd Street
Valandos nuo 1—3 ir 7—8
Seredomis ir nedėl. uždaryta.
Subatomis nuo 1—3.
Rez. 3241 W. 66th Place
Phone REpublic 7-7868

Ofiso Tel. VIrginia 7-0036
Rezidencijos telefonas
BEverly 8-8244
DR. T. DUNDULIS
GYDYTOJAS IR CHIRURGAS
4157 ARCHER AVENUE
Ofiso valandos:
nuo 1—3 ir nuo 6—8:30 val. vakare
Šeštadieniais nuo 1 iki 4 po pietų
Trečiadienais pagal sutartį.

DR. I. E. MAKAR
GYDYTOJAS IR CHIRURGAS
11750 So. Parnell Ave.
VALANDOS: nuo 2—4 ir 6—8
Tel.: PUllman 5-8277

A. Montvid, M. D.
West Town State Bank Bldg.
2400 WEST MADISON ST.
Val.: 1 iki 3 popiet; 6 iki 8 vak.
Telefonas SEeley 3-7330
Namų tel. BRunswick 8-0597

DR. STRIKOL
Gydytojas ir Chirurgas
Ofisas 4645 SO. ASHLAND AVE.
Ofiso valandos: nuo 2—4 ir 6—8;
Ser., Sub. ir Ned. tik pagal sutartį
Ofiso Telefonas YArds 7-4787
Namų Tel. PRospect 6-1930
Jei neatsilieps viršutniai telefonai, Šaukit MIdway 3-0001

DR. C. Z. VEZEL'IS
DANTISTAS
4645 So. Ashland Ave.
arti 47th Street
Telefonas YArds 7-2246
Valandos: nuo 9 iki 8 val. vakare
Seredoj pagal sutartį.

DR. BRUNO J. ZUBRICK'AS
GYDYTOJAS IR CHIRURGAS
(netoli Sacramento Ave.)
2951 WEST 63rd STREET
VALANDOS: 2—4 popiet ir 7—9 vakaro, trečiadieniais ir sekmadieniais pagal susitarimą.
Telefonas HEmlock 4-7899
Namų Tel. HIlltop 5-2557

KITI LIETUVIAI DAKTARAI

DR. B. C. BRUZAS
DANTISTAS
VALANDOS: 10 iki 8.
Trečiadieniais tik susitarus.
4003 Archer Avenue
Truputį į rytus nuo California
Tel. YArds 7-7772

DR. PETER T. BRAZIS
PHYSICIAN AND SURGEON
6757 So. Western Ave.
CHICAGO, ILL.
Telefonai:
Ofisas HEmlock 4-5849
Rezidencija HEmlock 4-2324
OFISO VALANDOS:
Pirmad., Antrad., Ketvirtad. ir Penktad., 1:30—4: 7—9 vakaro
Treč. ir Šeštad. tiktai susitarus.

DR. A. JENKINS
PHYSICIAN AND SURGEON
(Lietuvis Gydytojas)
2500 WEST 63rd STREET
Ofiso val.: kasdien nuo 2—4 p. p. ir 7:30—9 vak. Šeštad. nuo 2—4 p. p. Trečiad. ir Sekm. uždaryta.
Ofiso Tel.: PRospect 6-3838
Resid. Tel.: VIrginia 7-2421

Dr. J. Gudauskas
GYDYTOJAS IR CHIRURGAS
756 W. 35th Street
Ofiso telefonas: YArds 7-5921
Ofiso valandos: nuo 1-3 ir 6:30-8.
Namų telefonas: DAnube 6-1126
Jei neatsilieps šie telefonai, šaukit: KEnwood 6-5107 arba VInc. 6-3900

DR. J. MOCKUS
DANTISTAS
7550 So. Halsted St.
Tel. HUdson 3-2096
OFISO VALANDOS:
10:00—12; 2—5; 6:30—8
Trečiadienį uždarytas
Antradienį ir šeštad. vak. uždaryta

Ofiso ir Namų Tel. GRovehill 6-1800
DR. WALTER J. KIRSTUK
GYDYTOJAS IR CHIRURGAS
(Lietuvis Gydytojas)
3925 W. 59th Street
(Prie Pulaski Road)
VALANDOS: 2—4 popiet, 6:30—8:30 vakarais. Trečiadienį pagal sutartį.

Emerg. Tel. KEdzie 3-2868
Dr. Emily V. Krukas
GYDYTOJAS IR CHIRURGAS
4146 Archer Avenue
CHICAGO, ILLINOIS
Tel. LAfayette 3-3210
Val.: pirm., antrad., ketv. 12—2:30 ir 6—9 vak., penkt. ir šešt. 12:-2:30
6234 Archer Road
ARGO, ILLINOIS
Tel. SUMMIT 1580
Val.: pirm., antrad., ir ketv. 3—5 v.v. trečiad., penkt. ir šeštad. 3—8 v. v.

DR. EDWARD B. MURASKAS
GYDYTOJAS IR CHIRURGAS
Ofisas:
5452 So. Kedzie Ave.
VALANDOS: 1 iki 4 ir 7 iki 9 kasdien, išskiriant treč., šeštad. 2 iki 4
Ofiso Telefonas: GRovehill 6-1321
Rezid. Telefonas: HEmlock 4-5532

Daktarai Žilvičiai
GYDYTOJAS IR DANTISTAS
3246 So. Halsted St.
Telefonas CAlumet 5-7358

KITATAUČIAI DAKTARAI

Dr. Charles Segal
GYDYTOJAS IR CHIRURGAS
Persikėlė į naują ofisą
4740 So. Ashland Ave.
(2-ros lubos)
Ofiso Telefonas YArds 7-0554
Jei neatsiliepia šaukite—
Res. Tel.: MIdway 3-2880
OFISO VALANDOS:
Nuo 10 iki 12 val. ryto, nuo 2 iki 4 val. popiet ir nuo 7 iki 8:30 v. vak.
Sekmadien. nuo 10 val. iki 12 dieną

Akių Specialistai

DR. VAITUSH, OPT.
LIETUVIS

Mano 30 metų praktikavimas jūsų garantavimas.
Palengvina akių įtempimą, kuris esti priežastimi galvos skaudėjimo, svaigimo arba aptemimo, nervuotumo, skaudamą akių karštį, atitaiso trumparegystę ir toliregystę. Prirengia teisingai akinius. Visuose atsitikimuose egzaminavimas daromas su elektra, parodančia mažiausias klaidas. Speciali atida atkreipiama į mokyklos vaikus.
Atitaisome akių color blind.
VALANDOS: nuo 10 ryto ki 8 v. v.
Seredomis uždaryta, o Nedėlioj pagal sutartį.
Daugelyje atsitikimų akys atitaisomos be akinių. Kainos pigiau kaip pirmiau.
4712 So. Ashland Ave.
Phone YArds 7-1373.

DR. G. SERNER
LIETUVIS AKIŲ GYDYTOJAS
25 metų patyrimas

Tel. YArds 7-1829
Pritaiko Akinius
Kreivas Akis
Ištaiso.
Ofisas ir Akinių Dirbtuvė
3401 SO. HALSTED STREET
kampas 34th Street
Valandos nuo 10 iki 4, nuo 6 iki 8
Treč. nuo 10 iki 12. Šešt. nuo 10 iki 5 popiet.

DR. A. A. RUDOKAS
OPTOMETRIST
4701 So. Damen Ave.
CHICAGO 9, ILL.
Ofiso valandos: kasdien nuo 6—9 vak. Šeštadieniais nuo 10 ryto iki 6 vak. Dienomis šaukite YArds 7-0882, vakarais — YArds 7-7381.

DR. E. MARKUNAS
Lietuvis Optometristas
6859 SO. WESTERN AVE.
Valandos: nuo 7 iki 9 vak. kasdien
Trečiadienį popiet pagal susitarimą.
Ofiso telefonas WAlbrook 5-6859
Rez. telefonas: WEntworth 6-4568

Dr. R. P. Lutkus
LIETUVIS REGISTRUOTAS OPTOMETRISTAS

Akių Egzaminavimas
Akinių Pritaikymas ir Lensų Pataisymas
7054 SO. WESTERN AVENUE
Telefonas WAlbrook 5—4353
Valandos: 7 iki 9 vakaro kasdien., išskiriant ketvirtadienį šešt. 11—3.

NUO UŽSISENĖJUSIŲ, ATVIRŲ
SKAUDŽIŲ ŽAIZDŲ
IR ODOS LIGŲ
Tie, kurie kenčia nuo SENŲ, ATVIRŲ ir SKAUDŽIŲ ŽAIZDŲ, jie negali ramiai sėdėti ir naktimis miegoti, nes jų užsisenėjusios žaizdos niešti ir skauda. Kad pašalinti tą niežėjimą ir skaudėjimą senų atvirų ir skaudžių žaizdų, uždėkite LEGULO Ointment. Jų gydomos ypatybės palengvins jūsų skaudėjimą ir galėsite ramiai miegoti naktį. Vartokite jas taipgi nuo skaudžių nudegimų. Jos taipgi pašalina niežėjimą ligos, vadinamos PSORIASIS. Taipgi pašalina perštėjimą ligos, vadinamos ATHLETE'S FOOT, sustabdo džiūvimą odos ir perplyšimą tarppirščių. Jos yra tinkamos vartoti nuo **džiūstančios ir suskilusios odos.** Jos yra geros gyduolės nuo visų išviršinių odos ligų. LEGULO Ointment suteiks jums pagalbą nuo nuvargusių, perštamų ir niežtinčių kojų. Legulo Ointment yra parduodamas po 75c., $1.25 ir $3.50. Pirkite vaistinėse Chicagoje ir apylinkėse arba atsiųskite money order į:

LEGULO, Department J
4847 W. 14th St. Cicero 50, Ill.

"NAUJIENOS"—NEIŠSEMIAMAS ŽINYNO IR IŠMINTIES ŠALTINIS. SKAITYKITE JAS IR KITUS RAGINKITE SKAITYTI IR PLATINTI