ORAS
Giedras.
Saulė teka 5:37; leidžiasi — 7:57.

NAUJIENOS
THE LITHUANIAN DAILY NEWS

The First and Greatest Lithuanian Daily in America
NAUJIENOS
The Lithuanian Daily News
Published by The Lithuanian News Publishing Co., Inc.
1739 So. Halsted St., Chicago 8, Ill.
Phone CA nal 6-8500
Over One Million Lithuanians In The United States

VOL. XXXVII | Kaina 4c | Chicago 8, Ill. Ketvirtadienis, Gegužės-May 11 d., 1950 | Price 4c | No. 111

-VARTOSIM ATOMO BOMBAS,-SAKO TRUMAN

BEDALYTĖ PASIŽADĖJO IŠMELŽTI IŠ KARVĖS 4,000 LITRŲ PIENO

KĄ OKUPANTAS DARYS SU VARGŠE LIETUVAITE, JEI KARVĖ NEDUOS TIEK PIENO?

("Naujienų" korespondento pranešimas)

BERLYNAS, geg. 10 d. — Kelioms saavitėms prieš Stalino 70 metų sukaktį okupantas pradėjo reikalauti, kad lietuviai pasižadėtų žymiai daugiau dirbti rusams. Okupantas buvo patenkintas Stalinui siunčiamomis telegramomis, bet laikraščiai niekad neatsisakydavo įdėti rezoliucijos, kurioje vienos ar kitos pramonės šakos darbininkai, agitatorių verčiami, pasižadėdavo paspartinti darbą arba dirbti ilgesnes valandas.

Panašios politikos okupantas laikėsi ir vadinamos "rinkiminės" kampanijos keliu. Pasižadėjimas "rinkti" "tikruosius" atstovus, balsuoti tiktai už komunistų partijos kandidatus — nieko nereiškė, bet pasižadėjimas iškirsti daugiau miško, pagaminti ir atiduoti daugiau grūdų — jau buvo konkretus dalykas. Centneris rugių arba maišas bulvių okupantui buvo vertingesnis, negu ilgiausia telegrama.

PASIŽADĖJIMŲ POLITIKA TĘSIAMA

Įvairiausių pasižadėjimų politika tęsiama ir šiandien, kada jau prasidėjo pavasario darbai. Kartais tie pasižadėjimai juokingi, dažnai jie neįvykdomi, bet ši politika tęsiama.

Svarbu, kad lietuviai pasižadėtų, o apie pažadų įvykdymą pasirūpina pats okupantas arba jo pastatytas budelis.

Iš vienų reikalauja pasižadėti užarti nustatytą hektarų skaičių, kitiems liepia pasižadėti duoti okupantams iš anksto numatytus grūdų kiekius.

MERGINOS DARO PAŽADUS PIENUI IŠMELŽTI

Bet keisčiausią pažadą turėjo duoti Pasvalio kolchozan suvarytos jaunos lietuvaitės.

Pasvalio valsčiuje yra įsteigtas kolchozas "Atžalynas". Komunistai suvarė iš apylinkės ūkininkų atimtus galvijus ir pranešė Maskvai, kad gyvulininkystės planas įvykdytas.

Jie privertė Bedalytę ir Starkytę pasižadėti išmelžti iš kiekvienos karvės po 4,000 litrų pieno. Joms kitos išeities nebuvo, kaip pasižadėti tiek išmelžti.

Na, o kas atsitiks, jei karvės tiek pieno neduos? Tada atsakomingos bus ne karvės, bet melžėjos. Vargšė Bedalytė! žmonės sako, kad ji tikrai dalios neturi. Tada okupantas galės sudaryti jai bylą už sabotažą, tada iš centro atsiųsti agentai pradės ją klausinėti, tada jai pradės grasinti vergų darbu ir ištrėmimu į Sibirą, tada privers ją kreivai liudyti prieš tėvą, brolį ar kaimyną. Ji turės tai daryti, kad nebūtų nubausta už neišpildytą pažadą.

Kad kalta gali būti karvė, kad galėjo pakenkti bloga vasara, kad pieno gali stigti dėl blogų ganiavų — komunistams tai nerūpi. Šiandien jie reikalauja pasižadėjimų, o rudenį reikalaus rezultatų.

JONAITIS PASIŽADĖJO IŠARTI 2,150 HA

Raseinių apskrityje rusai įsteigė traktorių stotį. Traktorininkas Jonaitis pasižadėjo šiais metais išarti 2,150 hektarų žemės. Tatai sudaro apie 5,000 akrų. Jonaitis yra pasiryžęs kasdien išarti po 13 hektarų. Per penkias dienas jam pavykę išarti 53 hektarus. Traktorininkai Antanaitis ir Gailius į dieną išaria nuo 8 iki 10 ha.

Švenčionių apskrity taip pat yra panaši stotis. Į šią stotį rusai atsiuntė dyzelinius traktorius. Jie yra daug pajėgesni. Sovietų spauda garbina traktorininkus Posochovą ir Krinčininą. Pasakoja, kad jiedu atlieka darbą net 150%. Jiedu užaria pusantro karto tiek, kiek užaria lietuviai. Radijas ir spauda tyli, kad rusai dirba daug galingesniais traktoriais. Šiedu varo naujus dyzelinius traktorius, o lietuviams tenka naudoti praeitais metais sulaužytus ir blogai taisytus paprastus traktorius.

Okupantas vis nori parodyti, kad rusai yra geresni darbininkai negu lietuviai. Rusijoje ir ūkininkai geresni, Rusijoje ir artojai geresni, Rusijoje ir komunistai geresni! Ne vienas lietuviškas komunistas jau išsiųstas į Rusiją... akmenų skaldyti!

Lenkų bažnyčios neteks žemių

VARŠUVA, Lenkija, geg. 10 d. — Premjeras Cyrankiewicz pareiškė, kad vyriausybė yra nusistačiusi atimti didžiulius dvarus, priklausančius katalikų bažnyčiai.

Vyriausybė paliks bažnyčioms po 100 hektarų (apie 250 akrų), o visa kita žemė pereis valstybės nuosavybėn.

Vyriausybė nelies klebonijų, turinčių ne daugiau 250 akrų. Ji nelies bažnyčiai, klebonijai ar vienuolynui priklausančių namų.

Pragon suvažiavo karo ministeriai

PRAGA, Čekoslovakija, geg. geg. 10 d. — Praeitą sekmadienį į Pragą buvo suvažiavę visų komunistų pavergtų kraštų karo ministeriai arba pavaduotojai

Pragoje buvo sovietų maršalas N. A. Bulganin. Jį atlydėjo gen. A. I. Rodimcev.

Pragoje buvo vengrų karo ministeris Mihail Farkas, rumunų karo ministeris Emil Bednaras, lenkų ministerio pavaduotojas Edward Očab ir visa eilė kitų ministerių.

—Graikija ir Jugoslavija nutarė atnaujinti diplomatinius santykius.

—Pragoje komunistai nuteisė mirti čeką už tariamą šnipinėjimą Amerikai.

—Šveicarijoje komunistai išėjo iš Jungtinių Tautų komisijos posėdžio dėl to, kad komisija atsisakė išmesti kiniečių atstovą.

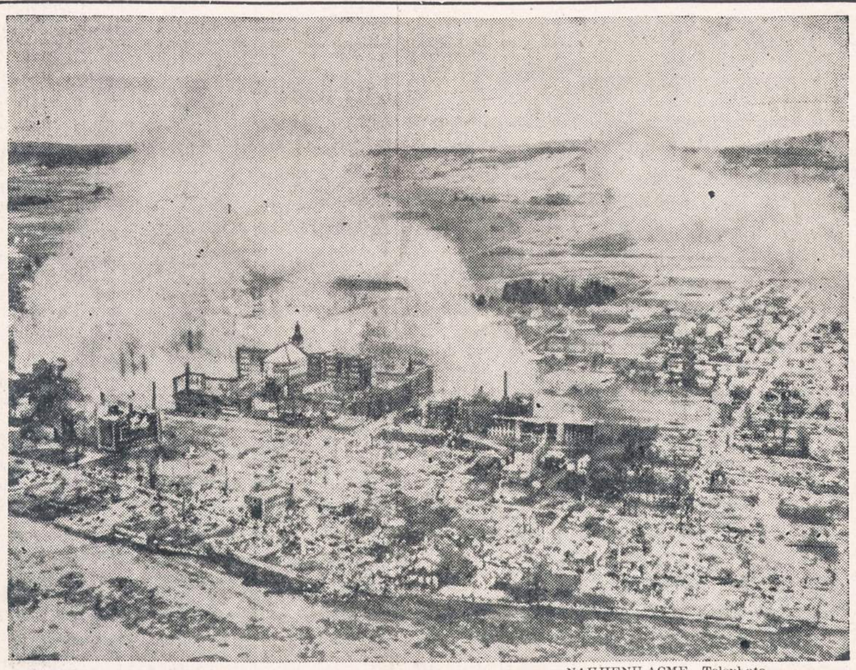

NAUJIENŲ-ACME Telephoto

Kanados Quebec provincijos Rimouski mieste gaisras sunaikino daug namų, palikdamas 1,500 gyventojų benamiais. Dėl to gaisro, kiek žinoma, žuvo 12 žmonių.

Gabūs jaunuoliai galės mokytis

NEW YORK, N. Y., geg. 10 d. — 16 metų Saul Herbert Sternberg laimėjo Westinghouse korporacijos 2,800 dolerių stipendiją. Jis yra pasiruošęs įstoti į Swarthmore kolegiją teoretinės fizikos studijuoti.

Buvo 40 kandidatų šiai stipendijai gauti. Jis labai tiksliai išmatavo helijaus atomo kelionę, nubrėžtą fotografinėje plokštelėje. Be to, jis paruošė planus ir pagamino elektronišką metronomą (prietaisą grojamos muzikos greičiui nustatyti).

Antrąją stipendiją laimėjo Oak Ridge, Tenn., jaunuolis Donald Bruce McCormick. Jis gavo 2,000 dolerių ir rengiasi studijuoti Tennessee Universitete.

8 jaunuoliai laimėjo 400 dolerių stipendijas. Dr. J. Robert Oppenheimer pasakė jaunuoliams ir tėvams įdomią kalbą.

Diktatorius Franco įspėjo monarkistus

MADRIDAS, Ispanija, geg. 10 d.—Diktatorius Franco labai rimtai įspėjo Ispanijos monarchistus, jei jie bandys kenkti prievarta primestai santvarkai.

Diktatorius griežtai pasisakė prieš Burbonus, paskutiniais 200 metų valdžiusius Ispaniją. Jis sako, kad Burgonai užtraukė didžiausias nelaimes kraštui, jie priveisę masonų aristokratų tarpe.

Atrodo, kad viena monarkistų šaka pradėjo kovą prieš diktatorių. Monarkistus remia didokas skaičius diktatorium nepatenkintų katalikų dvasiškių.

—Dr. J. Robert Oppenheimer sako, kad jis niekad nedalyvavęs komunistų partijos narių susirinkime. Jojo brolis prieš keliolika metų su jais santykiavęs, bet jis pats nieko bendro su jais neturėjęs.

—New Yorko šulinyje buvo užverstas darbininkas Dominick Atteo. Sutrauktos didelės jėgos jam gelbėti, bet užvirtęs smėlis ir akmenys jį užmusė. Iš duobės iškeltas tiktai jo lavonas. Gelbėjimo darbai tęsėsi 27 valandas.

Vėliausios Žinios

★

—Sen. McCarthy turės įrodyti savo kaltinimus, — vakar pareiškė sen. Tydings. Senato subkomitetas gavo 81 valstybės tarnautojo ištikimybę liečiančias bylas. Komiteto nariai žiūrėjo minėtas bylas, bet nerado nieko, kas patvirtintų sen. McCarthy kaltinimus.

—Sen. McCarthy tvirtina, kad valstybės departamentas išrankiojo iš bylų pavojingesnius dokumentus. Jis reikalauja, kad būtų atiduoti subkomitetui visi dokumentai, liečią apkaltintus valstybės departamento tarnautojus. Be to, Wisconsino senatorius reikalauja, kad pats prezidentas paskelbtų Centralinėje Europoje esančio JV ambasadoriaus vardą. Jei prezidentas pats nepaskelbs rusams tarnaujančio ambasadoriaus vardo, tatai padarysiąs pats sen. McCarthy.

—Jei būtų reikalo, galėčiau prisiekti kongresui, kad iš įteiktų bylų neišimtas nei vienas dokumentas, — subkomitetui pareiškė saugumo pareigūnas John Peurifoy. Conrad Snow, ištikimybę tikrinančios komisijos pirmininkas, taip pat tvirtina, kad subkomitetas gavo visus departamento turimus dokumentus.

—Subkomiteto nariai s a k o, kad byloms peržiūrėti reikėsią bent dviejų savaičių. Senatoriai peržiūrėjo labiausiai apkaltintų žmonių bylas, bet sen. McCarthy kaltinimai nepasitivirtino. Jis pats turės surasti kaltinamąją medžiagą.

—Kariuomenės vadovybė įsakė moterims ir vaikams kraustytis iš neapsemtos Winnipego dalies. Atrodo, kad kyląs vanduo nuvers paskubomis paruoštas užtvankas ir apsems daug gyvenamų namų.

—JAV reikalauja, kad Sovietų Sąjunga sumokėtų bilijoną dolerių už karo metu gautą medžiagą. Rusai gavo turto už 11 bilijonų, bet JAV vyriausybė sutinka viską likviduoti, jei rusai sumokės vieną bilijoną. Rusai siūlo tiktai 220 milijonų.

—Agrikultūros departamentas sako, kad šių metų žemkenčių derlius bus visu bilijonu bušelių mažesnis negu praeitų metų derlius. Žemkenčiams pakenkė kirmelaitės.

Diplomatinis ginčas dėl kelių lašų

NEW DEHLI, Indija, geg. 10 d.—Praeitą savaitę įvyko didelis diplomatinis ginčas dėl kelių vandens lašų, užpiltų ant Argentinos ambasadoriaus Oscar Taschert galvos.

Konsularinis britų pareigūnas John Edwards pasilinksminimo vietoje paprašė Taschertą nustoti pūtus švilpuką, nepaprastai smarkiai rėžiantį ausis. Taschert nekreipė dėmesio į prašymą.

Tada Edwards užpylė kelis lašus vandens ant Tascherto galvos, "kad atvėstų". Pastarasis metė į Edwardsą stiklą vyno, o Edwards, manydamas, kad Taschert žaidžia, paleido į jį indą su vandeniu. Dabar Edwards turi ieškoti kito viešbučio, o ambasadorius kreipiasi į Indijos premjerą protekcijos. Edwards nežinojo, kad Taschert yra Argentinos ambasadorius. Byla pateko į Indijos teismą.

Nebraskoj vanduo pradėjo atsulgti

OMAHA, Nebr., geg. 10 d. — Pietų Nebraskoj vanduo jau pradėjo atslūgti. Nuo pirmadienio audra, lietus ir pakilęs vanduo atėmė gyvybę 17 asmenų.

Daugiausia nukentėjo keleiviai. Pradėjus lietui kibirais verstis, keliai pivirto upėmis, kelyje užtikti automobiliai negalėjo išvažiuoti. Kiti įkrito į grabes ir virto keleivių karstais.

JAV pritaria prancūzų ūkio planui

LONDONAS, geg. 10 d. — JAV pilniausiai pritaria prancūzų pasiūlytam ūkio planui, — šiandien pareiškė sekretorius Dean Acheson. — Tatai yra labai svarbus ir seniai lauktas įvykis.

Sekretorius turėjo galvoje Robert Schumano pasiūlymą sujungti Vokietijos ir Prancūzijos anglių ir plieno pramonę.

Pasakojama, kad darbiečiai nenoriai pritaria šiam planui. Jie norėtų imtis radikališkesnių priemonių ūkio klausimui spręsti. Vokietijos socialistai taip pat abejoja šiuo planu.

PREZIDENTAS MANO, KAD ŠALTAS KARAS GALI ILGAI UŽSITĘSTI

ATRODO, KAD NAUJI IŠRADIMAI ATOMO SRITYJE PAGELBĖS ŪKININKAMS PADIDINTI DERLIŲ

POCATELLO, Idaho, geg. 10 d. — Įsakysiu vartoti atmines bombas, jei bus reikalo, —šiandien pareiškė prezidentas Trumanas. Jis nenorėtų jų vartoti, bet jei kiltų karas ir reikėtų ginti JAV teises, tai duos įsakymą, kaip jį davė Antrojo Pasaulio Karo metu.

Vienas kitas kritikavo prezidentą už įsakymą išmesti atomo bombas Japonijoj. Bet šiandien prezidentas pareiškė, kad minėtos dvi bombos išgelbėjo gyvybę 200,000 amerikiečių. Jei ne bombos, japonai būtų gynę savo pakraščius ir žudę atvykusius amerikiečius.

—Pirmas atomo sprogimas įvyko 1945 metų liepos mėnesį Naujos Meksikos valstybėje, — pareiškė prezidentas. — Tuo metu nutariau daryti visa savo galioje, kad minėtas išradimas būtų naudojamas žmonių gyvenimui pagerinti. Nuo 1945 metų nieko neįvyko, kas verstų mane pakeisti nutarimą naudoti šią didžiąją jėgą taikos tikslams.

Specialiai paskelbtame pranešime prezidentas sako, kad atomo energija, tinkamai naudojama, gali pagerinti visų gyvenimą. Trumanas yra įsitikinęs, kad ji būsianti labai naudinga ūkininkams, bus surastas būdas pagerinti derlių ir pasigaminti daugiau reikalingos energijos įvairiems ūkio darbams.

Prezidentas kalbėjo apie santykius su sovietų Rusija. Prezidentas mano, kad šaltas karas ilgai tęsis. "Žinau, kad Amerikos gyventojai nekantrauja, bet dabartiniu metu turi būti nepaprastai kantrūs," — sako prezidentas. "Konfliktas, kurį šiandien gyvena pasaulis, ilgai, labai ilgai tęsis. Nėra greito ir lengvo kelio jam baigti".

Trumanas pareiškė įsitikinimą, kad laisvos tautos pajėgs atsispirti komunistų nešamai vergijai. Du trečdaliai pasaulio gyventojų dar nepavergta. Komunistams pavyko pavergti tiktai vieną trečdalį. Prezidentas nurodo, kad trys ketvirtadaliai pasaulyje esančios gamybos jėgos yra laisvų tautų kontrolėje. Be to, laisvos tautos turi didžiausią jėgą — laisvę.

—Gali praeiti ilgi metai, kol komunizmo pavojus bus sunaikintas, kol pasieksime ramumo ir taikos, bet mūsų tikslai yra pasiekiami, — pareiškė prezidentas.

JAV REIKALAUJA, KAD SOVIETŲ SĄJUNGA GRĄŽINTŲ LEDLAUŽIUS

GELEŽINKELIEČIAI ATSISAKĖ PERŽENGTI STREIKUOJANČIŲ PEČKURIŲ PIKIETĄ

WASHINGTON, D. C., geg. 10 d.—JAV pareikalavo, kad Sovietų Sąjunga iki birželio 30 dienos grąžintų karo metu gautus du ledlaužiu, sako oficialus pranešimas.

Antrojo Pasaulio Karo metu Sovietų Sąjunga gavo tuos ledlaužius iš Amerikos. Ji pasižadėjo karo pabaigoje juos grąžinti, bet jau praėjo penkeri metai, o laivai vis dar yra rusų žinioje.

Praeitais metais rusai jau buvo pasižadėję juos grąžinti, bet rugsėjo mėnesį pranešė, kad "laivai įšalę, negali pramušti ledų". Atrodo, kad šį kartą jau turės tuos du ledlaužius grąžinti.

NORĖJO MOKĖTI PO DU CENTU UŽ DOLERĮ

Papildomi pranešimai sako, kad valstybės departamentas atmetė sovietų pasiūlymą Lend-Lease paskolai likviduoti.

Karo metu Sovietų Sąjunga gavo įvairaus turto už 11 bilijonų dolerių. Tvirtinama, kad Stalinas pasiūlęs sumokėti po du centu už kiekvieną gautą dolerį. Jei šis pasiūlymas būtų priimtas, tai už 11 bilijonų rusams tektų mokėti tiktai 220 milijonų dolerių.

Tvirtinama, kad sekretoriaus pavaduotojas James E. Webb vakar sovietų ambasadoriui įteiktame rašte atmetęs dviejų centų pasiūlymą ir pareikalavęs tuojau sutvarkyti karo metu padarytas skolas.

—Dr. Hermann N. Sander išmestas iš gydytojų draugijos.

Streikas sutrukdė susisiekimą

CHICAGO, Ill., geg. 10 d. — Pečkurių streikas smarkiai pakenkė susisiekimui geležinkeliais. "New York Central" sustabdė 425 traukinius.

Sustabdytas susisiekimas "Santa Fe", "Southern Railway" ir "Pennsylvania" linijomis.

Organizuoti geležinkeliečiai atsisakė peržengti pečkurių pikietus, todėl ir sutrukdytas susisiekimas. Pečkuriai reikalauja paskirti dar vieną darbininką prie dyzelinių garvežių. Jie tvirtina, kad du žmonės negali tinkamai jo aptarnauti.

KELEIVIAI IMA AUTOBUSUS AR LĖKTUVUS

Streiko užpulti keleiviai turi ieškoti kitų susisiekimo priemonių kelionei baigti. Vieni ima autobusus, o kiti naudoja lėktuvus.

Federalinės valdžios tarpininko sukviesti abiejų pusių atstovai tarėsi visą antradienio naktį, bet negalėjo susitarti. Šiandien ryte pradėtas streikas.

—Sovietų ambasados tarnautojas Irane pranešė Teherano vyriausybei apie krašte veikiantį šnipų tinklą. Irano valdžia turi sąrašą žmonių, teikiančių žinias rusams.

—Cenzo biuras apskaičiuoja, kad krašte yra 152,250,000 gyventojų. Jis mano, kad tokius skaičius duos paskutinis gyventojų surašymas.

IŠ LIETUVIŲ GYVENIMO

"PIRMYN" SU "LINKSMAJA NAŠLE"

"Pirmyn" chorui priešaky su režisierium K. Steponavičium ir akompanistu J. Švedu su jų "Linksmąja našle" teko nugalėti apsiginklavusį įvairiais ordenais generolą, apsišvietusias moteris ir dar kai ką. Tas generalinis mūšis įvyko gegužės 7 d. Kai kas pranašavo, kad vargu visiems tos dienos dyvams pakaks lietuvių, o štai "Linksmoji našlė" tiek daug mūsų suviliojo, kad čekų Sakalų salė buvo sklidina žmonių. Vieni jų čia atėjo jau iš anksto žinodami, kad bus kas pažiūrėti ir bus kas pasiklausyti. Kiti ėjo abejingi. Girdi, "Linksmoji našlė" operetė nėra viena iš lengvųjų ir kartu slidi, nes galima visai nejučiomis šunkeliais nueiti. Bet, nepaisydami tų abejonių, vis dėlto ėjo pažiūrėti. Mat, "ruošia "Pirmyn" choras, kurio vardas savaime daug ką sako — įsigyvenęs ir susigyvenęs. Aatėjo ir neapsiriko. Tie abejingieji vieni iš pirmųjų ir visai atvirai tvirtino, kad nesitikėjo regėti, ką scenoj matę. Tai esanti didžiulė pažanga, metmens labai rimtai sumesti ir esą kuo pasigėrėti.

Susirinkę žiūrovai nerimo, kai scenoj pamatė Algirdą Brazį. Dar jam nepradėjus dainuoti, tuoj pradėjo ploti,—toks juo didelis pasitikėjimas. Taip pat šiltai scenoje sutiko Oną Skever-Stephens ir kitus, kuriuos jau nekartą seniau yra girdėję dainuojant. Kiek abejingai žiūrovai sutiko scenoje šokėjas. Tur būt, spėjo vargu jos šoks, kaip dera toje operetėje šokti. O šokiams pasibaigus, nepasišykštėta plojimų ir pasigėrėjimo.

Besiskirstant daug kas kalbėjo: jei būtų tos operetės pakartojimas, tai dar pakartotinai ateitų pasižiūrėti ir pasiklausyti.

Linkėtina "PIRMYN" chorui geros ištvermės ir gerų užsimojimų žygiuoti pirmyn.

"Linksmosios našlės" pasiklausyti atvyko buvęs "Pirmyn" choro pirmininkas Antanas Willis. Jis prisiminė, kai anuomet "Pirmyn" chorą ruošė į Lietuvą. Tos kelionės mintis kilusi 1937 m., ir kai viešai paaiškėjo, kad tikrai "Pirmyn" choras važiuoja su daina Lietuvos aplankyti, tai, kaip paprastai, kilę daug pavydo ir visokių intrigų. Visa tai nugalėti buvę nelengva. Kita kliūtis buvo pinigų stoka. Reikėjo kaip nors sudaryti penketą tūkstančių dolerių choristams kelionei apmokėti. Tai ištisus metus teko atsidėjus dirbti, kol toji kelionė į Lietuvą buvo galutinai paruošta.

Antanas Willis sako, kad buvę labai džiugu tuomet **Naujienose** skaityti korespondencijose iš Lietuvos gerus atsiliepimus apie chorą, jo gražų sutikimą. Buvę visa taip įdomiai ir smulkmeniškai aprašyta, kad jau vien dėl šito buvo verta "Pirmyn" chorą pasiųsti Lietuvon.

Antanas Willis, gyvai suaugęs su "Pirmyn" choru, nes tai vienas pirmųjų jo darbininkų, tai neiškentęs atvyko pasižiūrėti, kaip dabar chorui sekasi.

"Pirmyn" choras turi gražią ir turiningą savo paeitį. Ir tos praeities darbų gyvu liudytoju, be daugelio kitų, yra Antanas Willis.

Derėtų kada nors "Pirmyn" chorui sudaryti buvusių ir esamų to choro darbuotojų bendrą pobūvį praeičiai prisiminti. Tektų pakviesti ir tuos, kurie anuomet "Pirmyn" chorui Lietuvoje vienaip ar kitaip padėjo.

Kas jau gražu, kad į "Pirmyn" choro darbininkų eiles stoja ir naujai atvykęs jaunimas.

J. Vlks.

PRANEŠIMAI

Lietuvių Kriaučių Lokalo 269 ACW of A. susirinkimas įvyks penktadienį, gegužės 12 d. 7:30 v. v., Amalgamated Centro name, 333 S. Ashland Blvd. Visi nariai malonėkite atsilankyti.

Valdyba.

GĖLININKAS
(PUTRAMENTAS)
Linksmumo ar liūdesio valandoje Gražiausios Gėlės ir Vainikai. Reikale pašaukit: atvyksim į jūsų namus su vainikų paveikslais išsirinkt.
ROY R. PETRO (Putramentas)
5519 S. Harlem Ave. REliance 5-0763
POrtsmouth 7-9020.

URBA
Gėlės Mylintiems, Vestuvėms, Bankietams, Laidotuvėms, Papuošimams.
GĖLININKAS
4180 Archer Avenue
Phone: LA 3-5800 arba 3-5870

LOVEIKIS
Siunčiam Gėles Telegramu į Visas Pasaulio Dalis
KVIETKININKAS
Gėlės Vestuvėms, Bankietams ir Pagrabams.
3316 SO. HALSTED ST.
Tel. YArds 7-7308

GUŽAUSKŲ
BEVERLY HILLS GĖLINYČIA
Gražiausios gėlės dėl vestuvių, bankietų, laidotuvėms ir dėl kitų visokių papuošimų.
6901 SO. WENTWORTH AVE.
Telef.: ST 3-2454 ir HU 3-2224

Kūrėjų-savanorių žiniai

Lietuvos Kariuomenės Kūrėjų - Savanorių Organizacinis Kom-tas praneša gyvenantiems Čikagos mieste kūrėjams - savanoriams, kad š. m. gegužės mėn. 12 d. 7 val. vakaro Čikagoje, Tremtinių Namuose, 2244 W. 23rd Place, kviečiamas visuotinis kūrėjų - savanorių susirinkimas aptarti organizaciniams, įstatu paruošimo ir lėšų sudarymo klausimams ir išrinkti skyriaus valdybai.

Įsiregistravusiems nariams išsiuntinėti vardiniai kvietimai, o tie, kurie dar nespėjo Organizaciniame Komitete įsiregistruoti, šiuo skelbimu kviečiami susirinkime dalyvauti.

M. Klikna,
Oganizacinio Komiteto Sekr.

Karininkų susirinkimas

Gegužės 14 dieną 5 val. po pietų Tremtinių Namuose, 2244 W. 23rd Place, Chicago, Ill., kviečiamas lietuvių tremtinių visų specialybių karininkų susirinkimas organizaciniams klausimams aptarti. (Susirinkimas įvyks mažojoj salėj tuojau po visuotinio lietuvių tremtinių susirinkimo).

—ALS-gos "Romovės"
Laik. Centro Valdyba.

Joseph Dry Goods išpardavimas

BRIDGEPORTAS. — Joseph Pikels Dry Goods krautuvėje, 3401 So. Halsted St., eina pavasarinis išpardavimas vyriškų ir moteriškų įvairiausių rūšių rūbų, nuo skrybėlės iki kojinių, visokio dydžio, nupigintomis kainomis.

Joseph Pikelio Dry Goods krautuvės lietuviai, ypatingai tremtiniai, reikalui atėjus, neturėtų užmiršti, nes yra geras tautietis, kuris nepamiršta mūsų tautos, remdamas jos reikalus ir spaudą. Jojo krautuvėje dirba tremtiniai ir visi pardavėjai kalba lietuviškai.

Senas Petras.

REMKITE TUOS, KURIE GARSINASI "NAUJIENOSE"

Tenoras Antanas Kaminskas

Tenoras Antanas Kaminskas Čikagos apylinkėje yra gerai žinomas lietuvių dainos ir meno artistas.

Jis vienas iš pirmųjų lietuvių dalyvavęs svetimtaučių tarpe. Dar visai jaunas su Orpheum Circuit, vodevilių kompanija, gastroliavo po Ameriką.

Prasidėjus radijo programoms, prieš 20 metų jis vienas iš pirmųjų dainavo lietuvių ruošiamose programose iš stoties KYW.

Jis priklausė Lietuvos Vyčių ir "Birutės" chorams. Yra atlikęs vadovaujamas tenoro roles operoj "Eglėj žalčių karalienėj", operetėse "Klaipėdos Julėj", "Raganiuje", "Birutėj", "Agutės Raudoj", "Čigonuose", "Perikloj" ir "Lietuvaitėj", kantatoj "Broliuose" ir taipgi keliais atvejais giedojęs bažnyčiose ir scenoje Du Bois kantatoj "Septyniuose žodžiuose nuo kryžiaus".

Jau 20 metų su viršum kaip gieda bažnyčiose, scenoj ir per radiją, bet jo balsas su subrendimu lieka švelnesnis, lankstesnis, efektingesnis. Ypatingai rimtai jis interpretuoja klasinius kūrinius ir bažnytines giesmes.

Iš profesijos jis elektros teknikas. Yra solistas Illinois Bell Telephone Co. choro.

Jis vedęs lietuvaitę Donną Gustaitę. Ji taipgi veikia visuomenės tarpe ir yra solistė St. Adrian bažnyčioj. Augina vienturtį sūnų Dovydą, kuris vos 13 metų, bet jau pasižymėjo muzikoje, rašyboj ir iškalboj.

"Motinos Dieną", gegužės 14, 5 val. po pietų, Ashland Blvd. Auditorium prie Ashland Blvd. ir Van Buren gatvių, Antanas Kaminskas atliks tai dienai pritaikintą programos dalį, skirtą motinoms — A. Vanagaičio "Mamytę", pritariant ansambliui, orkestrui ir deklamacijoms, per "Šurum-burum". **N.**

Šokiai kožną penktadienio ir šeštadienio vakarą

Iki šiam laikui Tremtinių Namo Salėj šokiai buvo rengiami skirtingais vakarais, bet daudaugiausia šeštadienių vakarais.

Nuo šio šeštadienio, gegužio 12 dienos, šokiai įvyks kiekvieną penktadienio ir šeštadienio vakarą su tokia pat žema įžanga 50c. Muzikantai yra visi tremtiniai, kurie žino, kokios muzikos žmonės nori. Jie mėgina patenkinti juos, grodami lietuviškus ir amerikoniškus šokius.

ALGIRDAS GUSTAITIS CHICAGOJE

Vakar "Naujienas" atlankė Algirdas Gustaitis, rašytojas ir žurnalistas. Į Chicago jis atvyko iš Philadelphijos.

Ar kada matėt neregius šokant?

Per žurnalo "Vilties" aštuonerių metų sukaktuves, kurios bus švenčiamos Lietuvių Auditorijoj šį sekmadienį, geg. 14 d., 6:00 v. v., jūs matysite nematytą naujenybę: grupė aklų, neregių jaunuolių sušoks keletą tautinių šokių. Tai bus jų pirmas pasirodymas. Tie įdomūs šokėjai ateis iš aklanamio "The Light House". Juos lavino ponia Frances Rose, kuri buvo Vytauto Beliajaus mokinė. Dabar ji paaukoja keletą dienų per savaitę toj aklųjų prieglaudoj, lavindama juos šokiuose, kad galėtų linksmai praleisti keletą valandėlių. Patsai Beliajus eina keletą kartų per metus net į beprotnamius mokyti bepročių. Daktarai atrado, kad tautiniai šokiai duodą sergantiems galimybę pabusti iš jųjų minties miego. Lietuvių Auditorijoj ši sekmadienį matysite, kad ir aklieji gali šokti taip, kaip pilnaregiai. Jie sušoks amerikonišką kadrylių (square dance), lietuvių kalvelį ir suomių verpėjėlę. Toj aklųjų grupėj yra ir vienas lietuvis Albinas Sakalys.

Matysit visą eilę daugelio tautų tautinių šokių: ukrainiečių, prancūzų, Lenkijos žydų, pakistaniečių, burmiečių, indų, meksikiečių, ispanų, anglų ir lietuvių. Kai kurie šokiai yra labai seni, pvz. ukrainierių arkanas tūkstančio metų su viršum. Jį pagonų laikais ukrainiečiai šokdavo pavasarį budindami saulę iš žiemos miego". Taip pat išgirsite žydų rabiną, kuris sudainuos hasidų (Lenkijos žydų) nigunu (pusšventės giesmės). Nepraleiskit progos pamatyti meto įdomiausią programą. Būkite visi ir kartu švęskim "Vilties" aštuntas sukaktuves.

Žerenis.

Pasigerinkime šį šį kartą motinai

Beveik negalima nežinoti, kad sekmadienis, gegužės 14-toji, bus Motinos Diena ir kad motina nori tai dienai gėlių, kaip parodymo asmeninio meilumo ir nuoširdumo. Gėlininkai sako, kad jie turi užtektinai gėlių kiekvienai motinai aprūpinti buketu arba korsažu. Vietinės, t. y. Chicagos krautuvės turi didelį kiekį gėlių, o kainos yra žemesne negu pernai.

Gėlės visuomet malonios Motinai — ar jos būtų Tėvo išrinktos raudonos rožės, dukters dovana mažųjų rožių ar jaunojo sūnaus Carnation gėlių korsažas. Ir tikrai ji jausis laiminga gavusi Orkidėjų arba Gardenijų.

Jeigu pobūvį planuojate Motinos Dienai, netenka abejoti, kad jai patiks praktiška gėlių dovanos kryptis—artistiškai sutvarkytos gėlės galimos padėti ant pobūvio stalo arba mėgiamajame gyvenamojo kambario kampe.

Skelb.

ONA SURVILLAS
pagal tėvus Tamošiutė
gyv. 3523 S. Winchester Ave.
VIctory 2-8880.

Mirė 1950 m. gegužės 9 d., 12:35 val. popiet, sulaukus pusės amžiaus. Gimus Akmenės mieste.

Amerikoje išgyveno 43 m.

Paliko nuliūdę: vyras Antanas, 2 sūnūs: Antanas, marti Josephine; Frank, marti Lucille; duktė Martha, žentas Antanas Jasas; 5 anūkai: Jeanine, Judith, Robert ir Donna Lynne ir kiti giminės, draugai ir pažįstami.

Priklausė Lietuvių Keistučio Pašalpos Draugijai, Teisybės Mylėtojų ir Žagariečių Klubui.

Kūnas pašarvotas P. J. Ridiko kopl., 3354 S. Halsted St.

Laidotuvės įvyks penktad., gegužės 12 dieną, 1:30 val. po pietų. Iš koplyčios bus nulydėta į Lietuvių Tautines kapines.

Visi a. a. Onos Survillas giminės, draugai ir pažįstami nuoširdžiai kviečiami dalyvauti laidotuvėse ir suteikti jai paskutinį patarnavimą ir atsisveikinimą. Nuliūdę lieka:

Vyras, Sūnūs, Duktė, Žentai, Marti, Anūkai ir Giminės.

Laid. direkt. P. J. Ridikas.
Tel. YArds 7-1911.

BARBORA SCHEMETT
pagal pirmą vyrą Bervidienė
pagal tėvus Parockaitė
Gyveno 3336 So. Lituanica.

Mirė 1950 m. gegužės 8 d., 7:30 val. vakare, sulaukusi pusės amžiaus. Gimusi Lietuvoj, Raseinių aps., Nemaksčių par.

Amerikoje išgyveno 45 m.

Paliko nuliūdę 4 dukterys: Bernice Skrivenik ir žentas Louis; Mary Pinto, žentas Peter; Helen Marquardt, žentas Lawrence; Lucille Kingston, žentas Michael; sūnus Jonas ir marti Stella; 5 anūkai, 3 proanūkai; 2 seserys: Veronika Yuškienė, Petronelė Kruvelis, švogeris Baltramiejus ir jų šeimos; brolis Juozapas, brolienė Marijona Parockai ir jų šeima, ir kiti giminės, draugai ir pažįstami.

Priklausė Chicagos Lietuvių Draugijai, LDS 129 kp., Simano Daukanto ir Exmainierių.

Kūnas pašarvotas Ant. M. Phillips kopl., 3307 Lituanica Ave.

Laidotuvės įvyks penktad., gegužės 12 dieną, 8:00 val. ryte iš koplyčios į Šv. Jurgio parapijos bažnyčią, o po gedulingų pamaldų bus nulydėta į kapines.

Visi a. a. Barboros Schemett giminės, draugai ir pažįstami nuoširdžiai kviečiami dalyvauti laidotuvėse ir suteikti jai paskutinį patarnavimą ir atsisveikinimą. Nuliūdę lieka:

Dukterys, Žentai, Sūnus, Marti, Anūkai, Proanūkai, Seserys, Švogeris, Brolis, Brolienė ir Giminės.

Laid. direkt. A. M. Phillips.
Tel. YArds 7-4908.

Pavasarinis Išpardavimas
MOTERIMS ir VYRAMS

Vyrams: SPORTINIŲ BALTINIŲ, visokių rūšių size —50 sport. Marškinių iki 18 size'o darbinių, išeiginių kelnių, pajamas, šlipsų (ites) ir tt. Moterims: NYLONS pavasarinių spalvų, pirštinių, apatinukų, spalvotų, naktiniai maršk. tik $1.44 ir aukščiau. Suknelių cotton'inių ir rayons. Size'ų iki 50. Maloniai prašau apsilankyti ir apsirūpinti pavasariškais aprėdalais prieinama kaina.

JOSEPH'S DRY GOODS STORE
3401 So. Halsted St. Chicago, Ill.

Pirkite iš Lietuviškos Paminklų Dirbtuvės

Dabar yra tinkamas laikas užsisakyti gražų paminklą arba koplyčią (Mausoleum) ant savo mylimo asmens kapo tiesiai iš mūsų paminklų dirbtuvės.

BITTIN IR KAMENSKY ekspertų darbas yra paremtas 45 metų patyrimu. Mūsų paminklų dirbtuvė yra atdara visuomet

PAMINKLUS PRISTATOME Į VISAS KAPINES ARTI AR TOLI

Bittin and Kamensky Monument Works
3938 W. 111th Street — Tel.: BEverly 8-0005

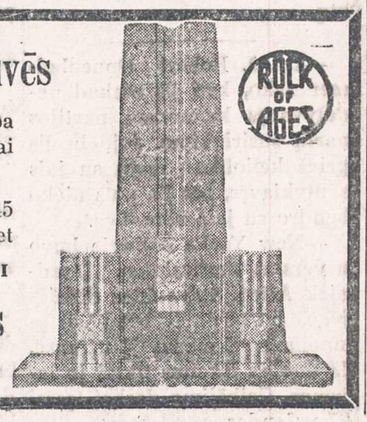

A. PETKUS
LAIDOTUVIŲ DIREKTORIUS
6812 So. Western Avenue
TELEFONAS GROVEHILL 6-0142
1410 South 50th Avenue
TELEFONAS TOWN HALL 3-2109 CICERO, ILLINOIS
KOPLYČIOS VISOSE MIESTO DALYSE

LIŪDĖSIO VALANDOJ
Šaukite
MAŽEIKA & EVANS
LAIDOTUVIŲ DIREKTORIAI
6845 So. Western Ave. PRospect 6-0099
3319 Lituanica Ave. YArds 7-1138-1139
Tiems kurie gyvena kitose miesto dalyse gamina koplyčią arčiau jūsų namų

John F. Eudeikis
LAIDOTUVIŲ DIREKTORIUS
SENIAUSIA IR DIDŽIAUSIA LAIDOJIMO ĮSTAIGA
AMBULANCE DIENĄ IR NAKTĮ
4605-07 SO. HERMITAGE AVE.
Visi Tel. YArds 7-1741-1742
4330-34 SO. CALIFORNIA AVE.
Telefonas LAfayette 3-0727
MODERNIŠKOS AIR-CONDITIONED KOPLYČIOS
Mūsų radio programai šeštadieniais 9:15 ryto. W. G. E. S. 1390 k.

NARIAI Chicagos Lietuvių Direktorių Asociacijos
AMBULANCE PATARNAVIMAS DIENĄ IR NAKTĮ
★
TURIME KOPLYČIAS VISOSE MIESTO DALYSE

L. BUKAUSKAS
10821 SO. MICHIGAN AVENUE Phone PULLMAN 5-9661

ANTANAS M. PHILLIPS
3307 LITUANICA AVENUE Phone YARDS 7-4908

PETRAS P. GURSKIS
659 WEST 18th STREET TEL.: SEELEY 3-5711

ALFRED VASAITIS
1446 SO. 50th AVE. CICERO, ILL. Tel. OLYMPIC 2-1003

J. LIULEVIČIUS
4348 SO. CALIFORNIA AVENUE Phone LAFAYETTE 3-3572

P. J. RIDIKAS
3354 SO. HALSTED STREET 710 WEST 18th STREET
Telephone YARDS 7-1911

LEONARDAS A. EZERSKIS
1646 WEST 46th STREET Phone YARDS 7-0781

LACHAWICZ IR SUNUS
TEL.: VIRGINIA 7-6672 and 6673
2314 WEST 23rd PLACE 10756 SO. MICHIGAN AVE.

Pirkite iš Didžiausios Paminklų Dirbtuvės
CHICAGOJE
Jonas Savickas
BEVEL GRANITE CO.
(Not Inc.)
119th St. ir Kedzie Ave.
WHOLESALE IŠDIRBYSTĖ
Paminklus pristatome į visas kapines arti ar toli.

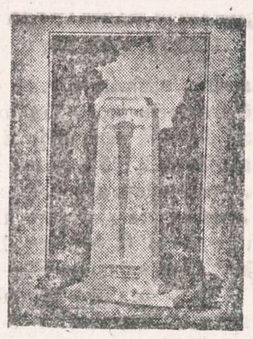

Telefonas BEverly 8-3632

ANNA KASKAS TORONTE

Žymiausias paskutinių dienų įvykis Toronte, apie kurį daugiausia sukasi torontiečių lietuvių kalbos, yra Anna Kaskas, Metropolitan Operos solistės lietuvaitės, koncertas.

Anna Kaskas senieji torontiečiai lietuviai gerai žino, nes ji Toronte yra ne pirmą kartą, bet pirmą kartą ji koncertavo lietuvių organizacijos koncerte ir pirmą kartą ją — išeivijoje gimusią lietuvaitę — girdėjo toks didelis skaičius naujai atvykusių lietuvių.

Šį koncertą suruošė Kanados Lietuvių Moterų Bendruomenės Toronto Apylinkė motinos dienos paminėjimui, o iš jo gautas pelnas paskirtas Tautos Fondui ir lietuvaitėms vienuolėms, kurios rūpinasi našlaičiais prieglaudoje.

Šis koncertas turėjo tikrai didelį pasisekimą, sutraukęs didelę dalį Toronto ir apylinkių lietuvių visuomenės. Jame matėsi tiek senųjų, tiek naujųjų ateivių, tiek čia gimusio jaunimo. Didelė salė Jarvis Collegiate, 495 Jarvis St., buvo pilna.

Pirmiausia motinos dienos minėjimui pritaikytą kalbą pasakė p. Stepaitienė. Ji pakvietė į sceną seniausią motiną p. Treigienę, kuriai įteikė KLMB dovanėlę ir gėlių puokštę.

Po to scenoje pasirodė pagarsėjęs Toronto lietuvių vyrų choras, diriguojamas p. Narbuto, kuris padainavo trejetą dainelių, o po jo — Anna Kaskas, sutikta gausiu plojimu.

Anna Kaskas, akompanuojant žinomam Toronto pianistui Leo Barkin, padainavo pagal programą 17 dalykų, kurių žymi dalis buvo lietuvių kompozitorių kūriniai. Kadangi dainininkė pasirodė jautri publikos pageidavimui, tai kuone tiek pat dalykų jai teko padainuoti bisui.

Su apgailestavimu turiu prisipažinti, kad nedaug tenusimanau muzikoje, todėl negaliu gilintis į visas išpildymo techniškąsias puses, bet vis dėlto norėčiau pastebėti, kad Anna Kaskas dainavimas man padarė nemažą įspūdį. Ji susilaukė gausaus publikos plojimo ir pabaigoje buvo apdovanota gėlėmis.

Žinomas Toronto pianistas Leo Barkin, puikiai akompanavęs, išpildė porą dalykėlių atskirai. Jis taip pat rado karštą publikos pritarimą ir buvo apdovanotas gėlėmis.

Protarpiais Lietuvos Valst. Teatro dramos artistė Dalia Kubertavičiūtė - Maurukienė įspūdingai padeklamavo trejetą dalykėlių, pritaikytų motinos dienai.

Toronto vyrų choras, pradėjęs šį minėjimą, padainavo: Leiskit į tėvynę (Navicko), Ta mūsų seselė (Banaičio) ir Sugrįžimas (Weberio). Paskui jis dar padainavo: Nurimk, sesute (Jakubėno), Miškas ūžia (Naujalio), Kareivių maršas (Gounod). Aš nebeatsimenu visų tų daugelio dalykų pavadinimų, kuriuos choras išpildė bisui. Choras, kuriam paskutiniu metu dažnai tenka atstovauti lietuvių dainos menui tarp svetimtaučių, rado taip pat didelį publikos pritarimą. Choro dirigentas A. Narbutas buvo apdovanotas gėlėmis, kurias jis, publikai plojant, padalino choristams ir, galų gale, perdavė choro seniūnui J. Jurkevičiui, kuris taip pat susilaukė publikos aplodismentų.

Koncertas buvo baigtas įspūdingai sugiedotu tautos himnu, kurį dainavo Anna Kaskas drauge su choru ir visa publika.

Šis vakaras praėjo tikrai gražioje nuotaikoje, atitraukdamas daugelį nuo pilkos kasdienybės, suteikdamas dvasinės paramos.

Apie 11:30 lietuviška minia paplūdo iš Jarvis Collegiate. Vieni dar ėjo į pobūvį Anna Kaskas pagerbimui, kiti skubėjo namo, kurių tarpe buvo ir jūsų korespondentas...

— Iš kur dabar tiek daug žmonių?.. — paklausė nustebęs apytuščio strytkario vairuotojas.

— Iš lietuvių koncerto, — paaiškinau jam. — Dainavo Metropolitan operos žvaigždė. Tamsta pražiopsojai tai!

— Well, aš nepražiopsosiu kitą kartą, — atsakė jis.

—o—

Baigiant šį aprašymą norėtųsi padėkoti mūsų moterims, susibūrusioms KLMB, kad tokį gražų motinos dienos paminėjimą sugebėjo suruošti. Ypač norėčiau paminėti Toronto apylinkės vadovybę, taip pat daugelį tų tautiškais rūbais apsirėdžiusių gražuolių, kurios prie šio parengimo prisidėjo.

Drauge, kad ir kaip nesinorėtų drumsti šventadieniškos nuotaikos, teisybės dėlei vis dėlto turiu pastebėti, kad atsirado žmonių, kurie savo intrygomis bandė koncertui pakenkti. Tai buvo taip vadinama Ąžubalio klika. Dalykas tas, kad jaunasis klebonas visais būdais stengiasi visą lietuvių visuomeninį gyvenimą paimti į savo rankas, o kai atsiranda žmonių ir organizacijų, manančių, kad klebonas turėtų daugiau rūpintis tikėjimu ir bažnyčia, tai prieš tokius asmenis ir organizacijas tuojau pradedamos visokios intrygos.

Pastaruoju metu apie šį jauną kleboną susibūrė nemažas būrelis pataikūnų, kurie čia vadinami Ąžubalio klika. Tarp šios garsios klikos narių minimas ir operos solistu besivadinąs Marijošius (nesumaišykit su žinomu dirigentu Marijošium!), kuris, sakoma, turi visas solisto savybes, išskiriant... balsą...

— Net raudonieji nėra niekad mūsų šmeižę, — man teko girdėti nusiskundimų iš choristų tarpo. — Tuo tarpu kai ši klika visais būdais stengiasi pakišti koją.

Ir dabar ši klika pynė įvairias intrygas, kad Anna Kaskas nedainuotų vienoje programoje su Toronto vyrų choru (kuris savo laiku, kaip žinome, atskilo iš bažnytinio choro). Tačiau visos šios intrygos pasibaigė niekais. Choras susilaukė karšto publikos pritarimo, kuri parodė, kad ji vertina ne tik profesionalus dainininkus, gaunančius už savo darbą atlyginimą, bet ir tuos dainos meno entuziastus, kurie dirba nepaprastai sunkiose sąlygose, už savo darbą dažnai jokio atlyginimo negaudami.

Anna Kaskas pagaliau negiedojo lietuvių parapijos bažnyčioje pamaldų metu, kaip kad anksčiau buvo pagarsinta... Nekask duobės kitam, nes pats į ją įpulsi, — sako lietuviška patarlė. Šią patarlę labai derėtų atsiminti įvairių intrygų pinėjams Toronte. *J. J.*

Paieškojimas

Ona Funkaitienė ieško savo brolio Prano Endriukaičio ir pusseserės Antaninos Endriukaitytės-Račiūnienės.

Abu yra gimę 1901 metais Totoraičių k., Sintautų vls., Šakių aps. Jie gyveno anksčiau Toronto mieste, Kanadoj. Prašo atsiliepti ar žinančius apie juos pranešti šiuo adresu:

Lyda Kažemėkienė
10 Grant Avenue,
Hamilton, Ont. Canada.

AUKŠTA KOKYBĖ — ŽEMA KAINA

Per U. S. paštą siuntiniai į visą Europą, išskyrus S. S. R. S. Užsakydami rašykite AIŠKIAI suntėjo ir gavėjo adresą, pakieto numerį ir jo kainą.
STANDARTINIAI PAKIETAI:

2 sv. dešros Salami 2 sv. kiaul. taukų 2 sv. maltos kavos pup. (skardinėse po 1 sv.) 2 sv. cukraus 1 sv. džiov. vaisių.	Nr. 1 $6.10	1 sv. kiaul. taukų 1 sv. rūkytų lašinių 1 sv. maltos kavos pup. (skardinėje) 1 sv. cukraus 1 sv. pien. šokolado (plytelėmis) ¼ sv. arbatos (Lipton) 1 sv. džiov. vaisių	Nr. 6 $4.45
2 sv. rūkytų lašinių 1 sv. kiaul. taukų 2 sv. maltos kavos pup. (skardinėse po 1 sv.) ½ sv. arbatos (Lipton) 1 sv. pien. šokolado (plytelėmis) 2 sv. cukraus	Nr. 2 $5.65	2 sv. rūkytų lašinių 1 sv. kiaul. taukų 1 sv. ryžių 5 sv. kviet. miltų 5 sv. cukraus 1 sv. deg. kavos pup. ½ sv. arbatos (Lipton) 1 sv. razinkų 1 sv. džiov. vaisių	Nr. 7 $6.75
2 sv. maltos kavos pup. (skardinėse po 1 sv.) 1 sv. kakao ½ sv. arbatos (Lipton) 1 sv. džiov. vaisių 2 sv. cukraus 2 sv. kiaul. taukų	Nr. 3 $5.30	3 sv. kiaul. taukų 5 sv. kviet. miltų 5 sv. cukraus 2 sv. deg. kavos pup. 1 sv. razinkų 1 sv. džiovintų vaisių	Nr. 8 $5.65
5 sv. kiaul. taukų 2 sv. rūkytų lašinių 1 sv. deg. kavos pup. ½ sv. arbatos (Lipton) 3 gab. tualet. muilo	Nr. 4 $5.95	5 sv. kiaul. taukų 5 sv. kviet. miltų 5 sv. cukraus 1 sv. razinkų 1 sv. maltos kavos pup. (skardinėje) ½ sv. arbatos (Lipton)	Nr. 9 $6.00
1 sv. maltos kavos pup. (skardinėje) ½ sv. kakao ½ sv. arbatos (Lipton) 1 sv. pien. šokolado (plytelėmis) 2 sv. cukraus 1 sv. džiov. vaisių ½ sv. sūrio 2 sv. alyvos (Mazola)	Nr. 5 $5.85	5sv. kiaul. taukų 4 sv. maltos kavos pup. (skardinėse po 1 sv.) 2 sv. pien. šokolado (plytelėmis)	Nr. 10 $7.10
Nr. 12 18 sv. kiaul. taukų	$5.95	10 sv. kiaul. taukų 4 sv. maltos kavos pup. (skardinėse po 1 sv.)	Nr. 11 $7.10

Ruošiame INDIVIDUALIUS maisto pakietus
DIDESNI KIEKIAI — PIGESNE KAINA.
Vaistai: penicilinas ir kt. Pinigai į visus Europos kraštus.
Atsiklauskite mūsų kurso. REIKALAUKITE KAINORAŠČIŲ!

HONEST AID, Reg'd
456 WEST 63rd STREET, CHICAGO 21, ILLINOIS.
Telefonas: WEntworth 6-4107

Kviečiame visus atsilankyti į Budriko Pavasarinį Išpardavimą gerų naujo styliaus rakandų, karpetų, pečių, šaldytuvų, skalbiamų mašinų, dulkių valytuvų, radio, TELEVIZIJOS SETŲ, lempų, rašomų mašinėlių, auksinių plunksnų, jewelry, deimantinių žiedų, laikrodėlių, sidabro ir aukso papuošalų.

Įvairių rekordų, pianų, akordionų, spinet pianų.

JOS. F. BUDRIK, Inc.
PREKYBOS NAMAI, 38 METAI PREKYBOJE.
3241 So. Halsted Street
Telefonas: CALUMET 5-7237.

Žymi lietuviška radio programa leidžiama 21 metai kiekvieną sekmadienį, kaip 5:30 val. popiet Chicagos laiku iš stoties WCFL, 1,000 kilocycles, 50 tūkstančių spėkos, su dideliu orkestru.

Kodėl CHICAGO SAVINGS AND LOAN ASSOCIATION

FEDERAL SAVINGS AND LOAN INSURANCE CORPORATION — SAFETY OF YOUR SAVINGS — INSURED UP TO $5000.

TAIP SMARKIAI AUGA TURTU IR TAUPYTOJAIS? Todėl, kad pas mus kiekvieno taupytojo indėliai yra pilnai apdrausti iki $5,000 by an agency of the United States Government... Todėl, kad pas mus valdyba ir direktoriai darbščiai ir gabiai veda bizį ir išmoka aukštą dividendą savo taupytojams... Todėl, kad pas mus patarnavimas yra mandagus ir teisingas. Per 1949 metus pas mus pradėjo naujus taupymo accounts virš 1,200 ypatų, o turtas per tą laiką paaugo virš 1,000,000 dolerių. Dabar mūsų turtas siekia arti 5,000,000 dolerių.

Mes kviečiame kaip vietinius, taip ir tolimesnius lietuvius: padėkite savo pinigus šioj tvirtai apdraustoj finansinėj įstaigoj... Pas mus galite taupyti ir per laiškus. (Klauskite).

CHICAGO SAVINGS AND LOAN ASSOCIATION
6234 SO. WESTERN AVE. Tel. GRovehill 6-7575 J. PAKEL, President.

ŠLIUPTARNIAI

Pirmutinė tokia teisinga, atvira, įdomi ir stambi KNYGA (ISTORINIS ROMANAS) apie Amerikos lietuvių tautinį ir kultūrinį atgimimą, apie jų sunkumus, vargus, kančias ir kovas dėl geresnio būvio ir šviesesnio rytojaus...

652 didelio formato puslapiai; Dr. Šliupo, "dėdės" šerno ir Kun. Dembskio atvaizdai; audeklo viršeliai.

Kaina tik $5.00: mažiau kaip 1 centas už puslapį!

Reikalaukite šiuo adresu:

DR. AL. MARGERIS
3325 So. Halsted Street
CHICAGO 8, ILL.

MOTINOS DIENOS

Pasveikinimui gražios kortelės, kaina po 10c. ir 15c. Gaunamos pas Budriką. Tiktai su lietuviškomis eilėmis.

32 šmotų torielkų setas (dishes), vertės $6.00, už	$3.95
50 šmotų torielkų setas, vertės $12.00, už	$6.95
92 šmotų torielkų setas, vertės $38.00, už	$27.50
32 sidabrinių daiktų šmotai, gražioje dėžėje, už	$16.50
12 šmotų — 6 peiliai ir 6 šakutės, už	$2.50

JOS. F. BUDRIK, Inc.
KRAUTUVĖJE
3241 SO. HALSTED STREET

Ar Jūsų Inkstai Gerai Veikia?

Inkstai prašalina iš organizmo rugštis ir nereikalingą šlapumą. Jei jie netvarkoje, nuodinga materija lieka kune ir jūsų kraujuje. Jei turite sunkumo nusišlapinti, jei nakčia dažnai turi keltis, jei galva svaigsta, nugarą skauda, jaučiate nuovargį, jei jūsų paakiai patinę, vartokie

ŽOLIŲ ARBATĄ SANITAS NO. 101

Kaina $1.10 su prisiutimu. Mūsų žolių arbata yra ekspertų sudaryta remiantis ilgų metų patyrimu.

Užsakymus su pinigais adresuokit taip:

SANITAS HERBS, DEPT. N
1125 MILWAUKEE AVE. CHICAGO 22, ILL.

Atviros Kojų Žaizdos Gali Būti Išgydytos

Kam kentėti ir nemiegoti per naktis, jei jus galite to išvengti. Pabandykit **BOROCYL OINTMENT.** Jos pagelbėjo daugeliui žmonių. **BOROCYL OINTMENT** pašalina skausmus, niežiejimą, deginimą ir pagelbsti gijimui. Taipgi vartojamos nuo eczema nudegimų ir kitų odos ligų. **Kaina $1.50.** Siųskit Money Orderį arba nuvykite į:

BOROCYL CO., 1241 NO. ASHLAND AVE. CHICAGO 22, ILLINOIS.

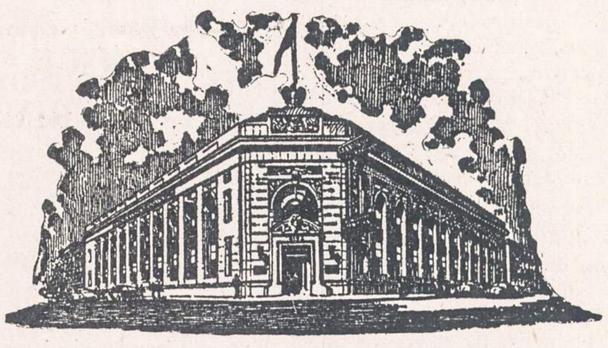

STANDARD FEDERAL SAVINGS
AND LOAN ASSOCIATION

Namų Paskolos Už Žemą Nuošimtį

TAUPYK SAUGIAI . . . mes per 41 metus visiems išmokėjome ant pareikalavimo

Turtas virš 25 milijonų dolerių. Atsargos fondas virš 2 1/4 milijonų. U. S. Government Securities ir cash virš 12 milijonų.

CHICAGOS STIPRIAUSIA TAUPYMO ĮSTAIGA
Narys Federal Savings and Loan Ins. Corp.

JUSTIN MACKIEWICH, PRESIDENT IR MGR.

4192 Archer Avenue Chicago 32, Illinois.
TELEFONAS: VIRGINIA 7-1141.
OFISO VALANDOS: Kasdien nuo 9 iki 4.
Trečiadieniais nuo 9 iki 12 dieną, Ketvirtad. nuo 9 iki 8 vakare.

S.A. BERGMAN
1524 W. 63rd ST.
TEL. PROSPECT 3440
Paints

Cor. 63rd and Justine

Visi Telefonai: **PROSPECT 6-3440**
Išimtinai Malevos, Sienų Popieros ir Langams Uždangų Krautuvė.
DIDELIS IŠPARDAVIMAS EINA DABAR!

Bergman's Medium Gloss Finish kiekvienam namui — dailiausių spalvų ir balta ..... Gal. **$4.39**
Bergman's Best Interior Gloss dėl virtuvių ir maudynių, balta ir vėliausių spalvų. Special. Gal. **$4.25**
Bergman's Velvet Flat Oil Paint, plaunama — nėra geresnės, balta ir spalvota. Spec. už gal. **$3.49**

Aplankykit Bergman's ir gaukit draugišką patarimą kaip malevoti ir dekoruoti jūsų namus ekonomiškiausiu būdu. **Popiera aptrimuojama Dykai.** Pristatom dykai.
Visi Telefonai: **PROSPECT 6-3440**

Bergman's neturi jokių skyrių.
Valandos: Atdara: **Pirmadienį** ir **Ketvirt.** iki 9:00 vak. Antr., Treč., Penktad. ir Šeštad. iki 6 popiet.

Washable
LIQUID TILING

2.25 Per Quart | **7.50** Per Gallon

Vienas padengimas duoda jūsų maudynei ir virtuvei žėrinčiai baltą finišį, švelnų kaip stiklą. Dažnas plovimas nepažeis žybėjimo. Taipgi 16 modernių spalvų jūsų baldam. Puikus finišis automobiliam ir laiveliam.

OVER 2000 CUSTOM COLORS
Gaunamas
"Beauty by the Brushful"
Gloss, Flat ir Semi-Gloss
Greitas spalvoms pritaikyti patarnavimas visose mūsų krautuvėse.

Robertson & Co.
"The House of Liquid Tiling"

5742 W. Belmont
1942 W. Madison Street
5340 N. Clark Street
421 E. 79th Street
929 Davis St., Evanston
904 S. 5th Ave., Maywood

BEGALINĖ ŠAKNIS

Begalinė šaknis (Musk Roots) auga ir Lietuvoje, ir ten ją vadina begaline, nes niekas nėra suradęs jos galo. Prieš 200 metų Lietuviai gydydavosi Begaline šaknimi nuo aziatiškos choleros, nuo visokių karščiavimų drugiu, nuo vidurių uždegimų ir atliuosavimui surakintų ir neveiklių sanarių. Begalinė gera nuo visokių nervų ligų, nuo geltligės, nuo isterijų; kiti vartoja begalinę ir nuo nuomario ir paraližiaus. Pasidaryk begalinės arbatos ir gerk. Prisiunčiam į jūsų namus. Begalinės svaras $7.00, už $1.00 dvi uncijos.

ALEXANDER'S
414 West Broadway
South Boston 27, Mass.

DR. VAITUSH, OPT.
LIETUVIS

Mano 30 metų praktikavimas jūsų garantavimas

Palengvina akių įtempimą, kuris esti priežastimi galvos skaudėjimo, svaigimo arba aptemimo, nervuotumo, skaudamą akių karštį, atitaiso trumparegystę ir toliregystę. Prirengia teisingai akinius. Visuose atsitikimuose egzaminavimas daromas su elektra, parodančia mažiausias klaidas. Speciali atida atkreipiama į mokyklos vaikus.

Važiuoju į namus.

Valandos: nuo 10 ryto iki 7:30 v. v.
Seredomis iki 6 valandos vakaro.
o Nedėlioj pagal sutartį.

Daugely atsitikimų akys atitaisomos be akinių. Kainos pigiau kaip pirmiau.

4712 So. Ashland Ave.
Phone YArds 7-1373

DR. E. MARKUNAS
Lietuvis Optometristas
6859 SO. WESTERN AVE.
Valandos: nuo 7 iki 9 vak. kasdien
Trečiadienį popiet pagal susitarimą
Ofiso telefonas WAlbrook 5-6859
Rez. telefonas: WEntworth 6-4569

Dr. R. P. Lutkus
LIETUVIS REGISTRUOTAS OPTOMETRISTAS
Akių Egzaminavimas
Akinių Pritaikymas
ir Lensų Pataisymas
7054 SO. WESTERN AVENUE
Telefonas WAlbrook 5-4353
Valandos: 7 iki 9 vakaro kasdien išskiriant ketvirtadienį, šešt. 11-3.

Dr. Kazimieras
MICHEL

OPTOMETRISTAS

Tikrina akis, pritaiko akinius, ištaiso kreivas akis be operacijos, turi modernius instrumentus akių bandymui.

Kreipkitės į Dr. Michel dėl akių trūkumų; 35 metų praktika palengvina akių tyrimą, kuris atliekamas su didžiausiu rūpestingumu.

Jei jūsų akys ašaroja ar niežti, negalite siūlo įverti į adatą, akys bijo aštrios šviesos, nejžiūrite skaityti, užeikit pasitarti pas Dr. Michel —nieko nekainuos.

Antras aukštas.
4654 SO. ASHLAND AVENUE
Telefonas YArds 7-6616.
Nuo 9:30 val. ryto iki 8 val. vakaro.
Geras patarnavimas.
Kalbu lietuviškai.

DR. G. SERNER
LIETUVIS AKIŲ GYDYTOJAS
25 metų patyrimas

Tel. YArds 7-1829
Pritaiko Akinius
Kreivas Akis
Ištaiso

Ofisas ir Akinių Dirbtuvė
3401 SO. HALSTED STREET
kampas 34th Street
Valandos nuo 10 iki 2, nuo 6 iki 8
Trečiadieniais nuo 10 iki 12.
Šeštadieniais nuo 10 iki 4 v. p. p.

SKAITYKIT IR KITUS RAGINKITE SKAITYTI "NAUJIENAS"

BAIKITE SAVO KANČIAS

arthritis, reumatizmo skausmus, raumenų įtampą, kosėjimą su šiomis slaptomis formulėmis, kurios ėjo iš kartos į kartą. Sudėtis grynų žolių, daugelis jų yra retos ir brangios.

Z-G ŽOLIŲ ARBATA No. 2—($1.25) — sėkmingai vartojama nuo reumatizmo, arthritis bei lumbago daugelio dėkingų žmonių.

Z-G ŽOLIŲ ARBATA No. 18.... ($1.25). Suraminanti ir skausmus mažinanti. Didelis palengvinimas kenčiantiems pilvo ulcerius.

Z-G ŽOLIŲ ARBATA No. 96—($1.25). Vartojama ir rekomenduojama daugelio dėl nustabaus palengvinimo Gall Bladder nesmagumo ir kepenų netvarkos.

Z-G ŽOLIŲ ARBATA No. 9—($1.25). Daugelis vartotojų randa šią arbatą labai puikią esant kaip visokeriopam tikslui Biterius ir apetito paakstintoją.

Z-G ŽOLIŲ ARBATA No. 17—$1.00)—GARSIOJI Skilvio Arbata teikia greitus rezultatus skilvio ligose. Puikiai liuosuoja vidurius, juos sunormuoja.

STANIS Analgesic SALVE—($1.00)— duoda STEBĖTINUS rezultatus, kai vartojama nuo neuritis, sciatica, reumatizmo ir arthritis, krūtinės, nugaros skaudėjimo ir užsikimšimo. Reikia trinti raumenis nuo drebulio slogų ir šaltų kojų. Staiga susigeria į odą ir ilgai laikosi šilima Švelnina ir akstina kraujo apytaką, tokiu būdu išblaško kūne susirinkusius nuodus.

Ateikite arba atsiųskite "money order". Gaunama geresniose aptiekose arba Wieboldt krautuvėse.

Z. G. STANIS CO.
2822 ARCHER AVENUE
CHICAGO 8, ILL.

NAUJIENOS

THE LITHUANIAN DAILY NEWS

Published Daily Except Sunday by The Lithuanian News Publ. Co., Inc.
1739 South Hasted Street, Chicago 8, Ill. Phone CAnal 6-8500

Entered as second-class matter March 7, 1914 at the Post Office at Chicago, Ill., under the Act of March 3, 1879.

Subscription Rates:
$7.00 per year in Canada
$7.00 per year outside of Chicago
$9.00 per year in Chicago
4 cents per copy

Užsakymo kaina:
Chicagoje—paštu:

Metams	$9.00
Pusei metų	4.50
Trims mėnesiams	2.25
Vienam mėnesiui	.90

Chicagoje per išnešiotojus:

Viena kopija	4c.
Savaitei	.25
Mėnesiui	.90

Jungtinėse Valstybėse, ne Chicagoj:

Metams	$7.00
Pusei metų	3.50
Trims mėnesiams	2.00

Užsieniuose:

Metams	$10.00
Pusei metų	5.50
Trims mėnesiams	3.00

Naujienos eina kasdien išskiriant sekmadienius. Leidžia Naujienų Bendrovė, 1739 So. Halsted Street, Chicago 8, Ill. Tel. CAnal 6-8500.

Pinigus reikia siųsti pašto Money Orderiu kartu su užsakymu.

Badas Kinijoje

Kinijoje, kurią valdo komunistai, žmonės badauja. Tą milžinišką šalį badas aplanko neretai, bet šį kartą, jisai ištiko didesnį skaičių žmonių, negu kada nors per paskutinius šimtą metų.

Svarbiausia šitos nelaimės priežastis yra ilgas karas, nuteriojęs kraštą — karas su japonais, o paskui pilietinis karas, kurį sukurstė komunistai.

Komunistai, gaudami visokeriopą pagalbą iš Rusijos, nugalėjo Chiang Kai-sheko vyriausybę, bet Kinijos žmonės dabar neturi ką valgyti. Amerika galėtų milijonus jų išgelbėti nuo bado mirties, nes ji turi galybę visokių maisto produktų, supirktų iš farmerių. Tačiau dabartiniai Kinijos valdovai uždarė amerikiečiams duris į Kiniją. Jokių Amerikos diplomatinių arba konsularinių atstovų Kinijoje nebėra.

Yra dar palikusios tenai kai kurios bažnytinių organizacijų misijos, labdaros ir švietimo organizacijos. Per jas galėtų būti dalinamas žmonėms Amerikos maistas, jeigu Mao Tse-tung vyriausybė nedarytų kliūčių. Tačiau tėra maža vilties, kad Stalinas leis Kinijos komunistams kooperuoti su amerikiečiais. Žmonių gyvastys tam Rusijos tironui nieko nereiškia. Nesuskaitomą daugybę žmonių jisai numarino pačioje Rusijoje, kai jie nenorėjo eiti į tuos nelemtus "kolūkius", kuriuose ūkininkas yra paverčiamas valdžios baudžiauninku. Juo labiau jisai nepaiso kiniečių. Didelio čia daikto, kad kokie 10 arba 20 milijonų jų išmirs!

Prezidentas Trumanas savo kalboje Laramie, Wyo., nurodė, kad Kinijos komunistai ne tiktai iki šiol nesistengė padėti badaujantiems žmonėms, bet **siuntė maistą į Sovietų Sąjungą.** Tai reiškia, kad ir Rusijoje gresia žmonėms badas. Todėl iš Maskvos kiniečiai jokios pagalbos tikėtis negali. Ji gali tiktai dar labiau padidinti jų baisią nelaimę.

Amerika nori tuos nelaimingus žmones gelbėti. Prezidentas padarė viešą pasiūlymą Kinijos komunistams, kad Jungtinės Valstybės siųs maistą į Kiniją, jeigu bus duota proga Amerikos organizacijoms jį dalinti žmonėms. Siųsti maistą be šito užtikrinimo būtų, žinoma, nesąmonė, nes jį pasiglemžtų komunistai ir jų "bosai" Rusijoje. Iš to, kaip Mao Tse-tung reaguos į šitą pasiūlymą, bus galima suprasti, ar jam svarbiau Kominformo linija, ar savo šalies žmonių gyvastys.

Gengsterių Valdžia

Aną dieną buvo "Naujienose" paduota žinia iš Stockholmo apie bolševikų baudžiamųjų būrių dūkimą Lietuvos ir Latvijos pasienyje. Jie tenai bando sustabdyti sabotažo aktus prieš rusų kariuomenės traukinius.

Kaltininkų jie nesugauna ir žudo nekaltus žmones.

Toje Stockholmo žinioje pasakojama, kaip bolševikų policija suėmė šimtą ūkininkų toje apylinkėje, kurioje buvo įvykę traukinių sudūžimai. **Suimtuosius ji nusivarė į mišką ir ten 20 jų sušaudė, tuo tarpu kai likusieji 80 žiūrėjo.**

Tai aršiau, negu linčiavimas. Linčiuotojų gauja nugalabija vieną arba daugiau asmenų, įtartų kokiu nors nusikaltimu arba jau nuteistų už nusikaltimą. O šiame atsitikime negalėjo būti nė mažiausio pagrindo įtarti tuos ūkininkus, kurie buvo sušaudyti, kad jie darę sabotažą prieš traukinius. Nes kur gi būtų žmonių protas ardyti geležinkelio bėgius toje pačioje apylinkėje, kurioje jie gyvena!

Ir tas faktas, kad bolševikai iš šimto suimtų ūkininkų pasirinko, be jokio tyrinėjimo arba tardymo, 20 asmenų sušaudymui, **yra aiškus įrodymas, kad čia ėjo reikalas ne apie nusikaltėlių baudimą.** Juos nužudė su tikslu nugąsdinti tuos, kurių policija nesugauna!

Tai žiauriausias ir kruviniausias teroras.

Šitaip nežmoniškai gali elgtis tiktai **gengsterių valdžia,** kuri žino, kad ji neįstengia valdyti teisėtomis priemonėmis.

Lietuvos okupantai yra žmogžudžių gauja. Kiekvienas, kuris ją užtaria ir teisina, yra žmogžudžių sėbras.

—Vakarų Berlyno teismas paskyrė mirties bausmę 50 metų amžiaus naciui Erich Bauer, kuris karo metu nunuodijo daugiau negu milijoną žydų. Jis vadovavo nuodijimo daliniui.

—Prisiekusiųjų teismas tyrinėja William Remingtono bylą. Jis gali būti patrauktas atsakomybėn, paskutiniu metu atsirado naujos kaltinamos medžiagos.

APŽVALGA

KOMUNISTAI PRAKIŠO BERNO RINKIMUOSE

Berno (Šveicarijos) kantono seimo rinkimuose, kurie įvyko sekmadienį, komunistai prakišo visus tris savo mandatus.

Socialdemokratai pravedė 68 atstovus — tiek pat, kiek turėjo pirmiau. Liberalai laimėjo 6 naujas vietas ir dabar turės 32. Ūkininkų partija prakišo 5 vietas, bet dar paliko stambiausia partija su 79 atstovais. Likusias vietas gavo įvairios smulkios grupės. Seimas turi viso 194 narius.

Vadinasi, Šveicarijoje, kaip ir kitose šalyse, komunistai smunka.

Šveicarija turi 22 kantonu (valstybėles), kurių kiekvienas išsirenka savo seimą — panašiai, kaip JAV steitai. Kantonas Bern yra vienas stambiausiųjų ir apima apie 1/5 viso krašto ploto.

TITOIZMAS ITALIJOJE

Milane, Italijoje, įsikūrė nauja komunistų partija, priešinga Maskvai.

Jos steigėjai ketina taikyti "marksizmo" dėsnius Italijos sąlygoms, kaip kad Tito juos taiko Jugoslavijai, atsisakydamas klausyti Kominformo įsakymų.

Jugoslavijos Tito, kaip ir jo pritarėjai Italijoje, kalba apie "marksizmo dėsnius", bet tikrumoje seka bakūnizmą (Mykolo Bakūnino "revoliucinį komunizmą", kuris ilgainiui išsigimė į anarchizmą). Marksas sakė, kad darbininkai privalo pirmiausia iškovoti *demokratiją;* ir jisai mokė, kad socializmas gali būti įkurtas tiktai tada, kada kapitalizmo sistema pasiekia savo išsivystymo galą ir nebegali toliau progresuoti. Jugoslavija yra ekonomiškai atsilikęs žemės ūkio kraštas. Italijai dar taip pat toli šaukia iki pilno kapitalizmo išsivystymo. Šiuo laiku svarbiausias dalykas Italijoje tai pravesti žmonišką *žemės reformą* ir panaikinti aristokratų privilegijas bei kitas viduramžių gadynės liekanas.

Bet, pamėgdžiodami Kremliaus ignorantus, jie nori tuojau "budavoti socializmą" ir tuo būdu faktiškai sabotažuoja ekonominę pažangą ir darbo žmonių gerovę.

Tačiau, atsimetę nuo Kominformo, Italijos komunistai toliau gal prablaivės.

RYTINIO BERLYNO POLICININKAI BĖGA

Iš Berlyno rusiškojo sektoriaus bėga jauni vokiečiai, tarnavusieji "liaudies policijoje". Jie visi sako, kad jie buvo mokomi muštro, kaip kariuomenės pėstininkai. Vienas pabėgėlis, pasprukęs į vakarinį Berlyną, pareiškė:

"Visi vyrai, kurie tenai yra, bėgtų į Vakarus, jeigu jie gautų progą. Disciplina tokia, kaip kariuomenėje, net aršesnė."

Bolševikų okupuotoje Berlyno dalyje yra suorganizuota vadinama "liaudies policija", kuri tikrumoje yra speciali kariuomenė, tik aprengta policininkų uniformomis. Jos uždavinys palaikyti valdžioje komunistus, kurių neapkenčia milžiniška dauguma žmonių.

Jeigu tenai nebūtų sovietų armijos, tai ir ta "liaudies policija" greičiausia atsisuktų prieš Maskvos pakalikus — Piecką, Ulbrichtą ir k.

RUSIJOS ALIEJAUS GAMYBA ATSILIKUS

Sovietų Sąjunga pagamina į metus maždaug 35,000,000 metrinių tonų kerosino, iš kurio daroma gasolinas, alyva, tepalas ir kitokie žemės aliejaus produktai. Tai reiškia, kad kasdien pagaminama žalio (nerafinuoto) kerosino 700,000 statinių. Į šitą kiekį įeina tarp 15,000 ir 200,000 statinių iš Sachalino salos Pacifike.

Jungtinės Valstybės dabar pagamina per 300,000,000 metrinių tonų kerosino į metus arba 6,000,000 statinių kasdien — t. y. 9 kartus daugiau, negu Sovietų Sąjunga.

Jeigu kiltų karas tarp Jungtinių Valstybių ir Rusijos, tai Rusijai galėtų pritrūkti skystojo kuro. Pereitame kare tą trūkumą jautė Vokietija, kuri dėl to negalėjo pilnai panaudoti savo oro jėgos.

Rusija ne tiktai turi daug mažiau aliejaus, negu Jungtinės Valstybės, bet jai būtų labai sunku pristatyti jį į karo veiksmų sritis iš Baku ir Kaukazo aliejaus versmių, kur daugiausia jo išsiurbiama. Nežiūrint į tai, kad bolševikai valdo Rusiją daugiau kaip 30 metų ir turėjo penkias industrializacijos piatilietkas, jos susisiekimo priemonės dar tebėra menkos. Nors Rusijos plotas yra maždaug tris kartus didesnis, negu Jungtinių Valstybių, ji turi tris kartus mažiau geležinkelių. Cementinių vieškelių tinklas visai neišvystytas.

Karo atveju Amerikos bombonešiai galėtų sugriauti sovietų aliejaus sandėlius bei rafinerijas (valymo dirbtuves) ir sudaužyti svarbesniąsias geležinkelių linijas, kuriais aliejus yra gabenamas į pramonės centrus ir karo frontą.

Todėl, kaip pareiškė vienas žymus Amerikos strategas, gerai pažįstąs rusus, — Jungtinės Valstybės ir jos sąjungininkai negali prakišti karo su Rusija, jeigu jų apsigynimo priemonės bus kaip reikiant sutvarkytos.

"Sovietų Sąjunga", sako jisai, "galėtų laimėti tiktai dėl neįsivaizduojamo demokratijų apsileidimo ir netikėtino nekompetentingumo."

Maskva turėtų tai žinoti.

Bet diktatoriai neretai apsigauna. Jie patiki agentais, kurie bijo gadinti savo pono nuotaiką nemaloniais jam pranešimais, ir padaro fatališką žingsnį. Taip pvz. anąmet apgavo Staliną Suomijos komunistinis kvislingas Kuusinen, įtikindamas jį, kad suomiai puls į glėbį Raudonajai Armijai, kai tik ji ateis juos "išlaisvinti"; o paskui pasirodė, kad suomiai kovoja, kaip liūtai, ir Stalinas neteko pusės milijono vyrų. Dar laimė jo, kad Suomija maža ir nepajėgė ilgai priešintis. Padaręs tokią klaidą su Amerika, Rusijos diktatorius žūtų.

SMULKIOS ŽINIOS IŠ VISUR

★

—Buvęs komunistas liudijo Kalifornijos senato komisijai, kad Dr. Oppenheimer, vienas geriausių fizikos specialistų, ir Joseph Weinberg savo laiku dalyvavę komunistų partijos posėdžiuose. Šis pareiškimas sukėlė labai daug komentarų.

—Jungtinių Tautų sekretorius Trygve Lie antradienį pareiškė, kad jis skris į Maskvą ketvirtadienį. Sovietų vyriausybė atsiųsianti į Pragą specialų lėktuvą, kuris nuskrisdinsiąs sekretorių į Maskvą. Sovietų sostinėje Lie tarsis su Andrei Višinskiu. Jei Stalinas sutiks jį priimti, tai kalbėsis ir su Stalinu.

—Vakarų Vokietijos kancleris Adenauer antradienį pareiškė, kad kabinetas nutarė įstoti į Europos Sąjungą. Šį nutarimą dar turi patvirtinti vokiečių parlamentas.

—Naujosios Anglijos valstybėse kilo dideli gaisrai, sunaikinę daug akrų miškų.

Į Naujosios Anglijos lietuvius ir organizacijas!

Šiemet gegužės mėn. 21 d., sekmadienį, So. Bostone Sandaros svetainėje, 124 F St. 12 val. yra šaukiamas metinis Lietuvai Remti D-jos seimas.

Lietuvai Remti D-ja yra vienintėlė Naujoje Anglijoje didžiausiomis aukomis parėmusi Lietuvos vadavimo darbą. Jos tikslas — Lietuvos Nepriklausomybė. Be to tikslo D-ja šelpia į vargą patekusius tautiečius ir rūpinasi tremtiniams padėti emigracijos reikalais.

Šio kilnaus tikslo siekdama D-ja prašo Naujosios Anglijos organizacijų ir pavienių veikėjų dalyvauti seime ir duoti patarimų tolimesnei veiklai.

Apie dalyvavimą seime prašome iš anksto pranešti sekretoriui Vytautui Končiui, 328 E St., So. Boston 27, Mass., arba mandatus įteikti prieš seimą.

Visi į darbą už laisvą Lietuvą!

Vytautas Končius
Lietuvai Remti Draugijos
Centro Sekretorius

Lietuvos St. Seimo kai kurių atstovų likimas

Šie buvę Steigiamojo Seimo atstovai, kiek žinoma, yra jau mirę:

A. Grajauskas, A. Matulaitis, M. Soloveičikas, O. Finkelšteinas, A. Snelevskis, G. Petkevičaitė, N. Rachmilavičius, V. Natkevičius, J. Matulevičius, P. Dagilis, A. Grigiškis, V. Mielaška, J. Masiulis, K. Legeckas, S. Balčys, V. Bičiūnas, P. Spūdas, V. Meilus, F. Mikšys, K. Vaitiekūnas, J. Vailokaitis, J. Puryckis, A. Tumėnas, M. Untulis, J. Volodkevičius, R. Kinderis, V. Čepinskis, K. Šmulkštys, A. Simanauskas, K. Jokantas, K. Venclauskas, M. Sleževičius, B. Cirtautas, K. Jurgutis, N. Fridmanas, J. Buzelis, J. Masiulis ir A. Simanauskas.

Į Sibirą ištremti:

A. Stulginskis (ten jau miręs), K. Bizauskas, A. Tamošaitis, Z. Starkus, V. Černeckis, J. Kaupas ir K. Ambrazaitis, kuris vėliau iš ten pargabentas į Lietuvą. Į Sibirą ištremtų kitų buvusių St. Seimo atstovų tikro likimo nežinome. Vadinasi, nežinoma, ar jie dar yra gyvųjų tarpe.

JAV apsigyvenę yra šie:

Kiek turima žinių šiuo metu JAV iš buvusių Steigiamojo Seimo atstovų gyvena: J. Bildušas, K. iBelinis, K. Grinius, J. Pakalka ir gal kiti, kurių nežinome.

Kanadoje apsigyveno K. Kupčiūnas, buvęs St. Seimo atstovas. Australijoje — V. Požėla. V. Europoje yra likę: S. Digrys, M. Krupavičius, S. Kairys, V. Sirutavičius, J. Makauskas ir gal dar kiti.

Lietuvoje iš buvusių St. Seimo atstovų yra pasilikę per dešimt ,o kitų likimas mums nėra žinomas. V.

—Šiomis dienomis valstybės departamentas dar kartą pareikalaus, kad Sovietų Sąjunga sutvarkytų Lend-lease reikalus. Karo metu JAV paskolino Rusijai įvairios medžiagos už 11 bilijonų dolerių, bet iki šio meto paskola dar nesutvarkyta.

—Antradienį dar laikėsi Winnipego užtvankos, bet gyventojams buvo įsakyta kraustytis į saugesnes vietas, nes Raudonosios upės vanduo visą laiką kilo.

—Sen. Lucas mano, kad ateinančią savaitę pavyks baigti pietų valstybių atstovų ilgas kalbas. Sen. Taft norėtų jas baigti šią savaitę.

TAIKOS OFENZYVA

(Tęsinys)

3.

Vieną sekmadienio rytą (1945.IX.30) amerikiečiai J. Byrnes ir Dulles kalbėdamiesi viešbučio kambaryje samprotavo rasti kokį nors kompromisą ir dalyką sutvarkyti. Patarėjas Dulles pasakė, kad šiuo atveju jokio kompromiso daryti negalima, nes kitaip suirtų per laikus buvę geri santykiai su Kinija ir Prancūzija. Byrnes sutiko. Tuo metu kaip tik ir gimė "no appeasement" politika. Vakarai užėmė tvirtą poziciją.

Visus reikalus perkėlus į Jungtines Tautas, pradžioje iš MAŽŲJŲ buvo jaučiamas tam tikras nedrąsumas ir dažnu atveju, ką nors balsuojant, JIE likdavo "neutralūs". Vėliau tiesa paėmė viršų ir nekomunistinių kraštų atstovai išėjo drąsiai su viešais pasisakymais. Tas išryškino dvasinį solidarumą tarp nekomunistinių tautų ir pabrėžė, kad "neutralumas" ne visuomet padeda.

Grįžtant praeitin, prisimena Stalino kalba, sakyta 1939 m. kovo mėn. 10 d., kurioje jis pasisakė už neutralumą, už panašų neutralumą, kuris įgalino Hitlerį, Mussolinį ir Japoniją pasidalinti įtakų sferomis ir pradėti antrąjį pasaulio karą. Kaip Stalinas tuomet nurodė, Tautų S-ga nepajėgė dvasiniai sujungti tautų. Tokiu būdu jos buvo paliktos kiekviena atskirai gintis nuo užpuoliko. Pagal kai kurių vakariečių bandymą pasilikti neutraliais ir amerikiečių pradėtą kietąją politiką, dabartinis laikas panašėja į tai, kai Stalinas kalbėjo prieš 11 metų.

4.

Žiūrint į kapitalizmą ir komunizmą po penkių šaltojo karo metų abejose pusėse matosi laimėjimų ir pralaimėjimų. Kalbant apie komunistų laimėjimus, matome juos įsitvirtinusius Lenkijoje, Čekoslovakijoje, Vengrijoje, Rumunijoje, Bulgarijoje ir Albanijoje (Pabaltijo tautos? — SM). Jie kontroliuoja taktiškai ir strategiškai svarbią Rytinę Vokietiją. Jie lengvai pasiėmė Kiniją dėl kurios japonai tiek ilgai kariavo ir nieko nepadarė. Afrikoje Sovietų politika per pastaruosius 5 metus irgi yra daug nuveikusi ir vienu laiku iš ten galime susilaukti staigių netikėtumų...

Sovietų pralaimėjimuose, kaipo vienas iš didžiausių ir svarbiausių, yra Jugoslavija. Kitas, didelis nusivylimas yra Graikija. Daug buvo tikėtasi iš Vakarinės Europos: 1947 m. lapkričio ir gruodžio mėn. sabotažais ir streikais pakirsti Prancūzijos valstybės stiprumą. 1948 m. balandžio mėn. laimėti rinkimus Italijoje ir tais pat metais pradėtoji garsioji Berlyno blokada. Visuose trijuose frontuose komunistai besąlyginiai pralaimėjo.

Su Amerikos pagalba Vakarinė Europa atsistojo ant kojų ir savo pajėgumu prilygsta prieškarinei padėčiai. Tuo pačiu sustiprėjo ir apsigynimo galimybės ne tik prieš vietinių komunistų išsišokimus, bet ir prieš netikėtą Sovietų puolimą.

Su kartumėliu tenka pripažinti ir geruosius rusų metodus, kurių pagalba jie tiek daug pasiekė. Neveltui š. m. sausio mėn. 1 d. *Izvestija* rašo: "Šie Nauji Metai pas mus atėjo kaip malonus ir brangus svečias. Mes juos sutinkame su džiaugsmu jausdamiesi kaipo kūrėjai ir statytojai... Laisvės ir komunizmo saulė šiandieną šviečia plačiam pasauliui. Komunizmas laimi, komunizmas triumfuos. Laimingų Naujųjų Metų, draugai, labai laimingų Naujųjų Metų!"

Daugiausia Sovietai džiaugiasi dėl neišryškėjančios padėties (nei karas, nei taika), kuri gaubia nekomunistinius kraštus. Tokia padėtis jiems geriausia ir patinka, nes tik drumstame vandenyje geriausiai žvejoti.

5.

Dabartine Amerikos politika perdaug skųstis nederėtų, nes ji jau bemaž įstatyta į reikiamas vėžes. Reikėtų tik palaikyti, kad ir toliau taip būtų einama. Šia proga įdomu paminėti 1942 metų ir šių dienų panašumą. Jei anuomet amerikiečiai rūpinosi dėl laisvės ir demokratijos išsaugojimo už savo ribų, tai šiandieną jiems tenka pagalvoti apie nuosavas galvas, kurioms kilpas rusai sugebės tinkamai paruošti. Tenka nusiskųsti ir bendradarbiavimo stoka tarp vadovaujančių partijų. Ir respublikonai ir demokratai vieni kituose perdėtai įžiūri varžovą ir suradę progos pakenkti, mielai jas išnaudoja. Ir vieni ir kiti pamiršta, kad dabartinė Amerikos užsienio politika nėra vien amerikiečių vidaus reikalas ir tuo labiau, kad gyvenamasis laikas yra daugiau nė nenormalus ir netinka betikslioms varžyboms.

Paminint Jungtines Tautas, tenka pripažinti, kad jos nėra pakankamai tobulos. Tenai tartum veidrodyje turėtų atsispindėti pasaulio politikos negalavimai, kurie bendromis jėgomis būtų sutvarkomi. Dabar čia matome perdaug įsigalėjusį "veto", kuris bent kokį paėjimą pirmyn pakartotinai sulaiko. Jei šaltojo karo pasėkoje yra sąmoningai ir palaipsniui naikinama ne tik laisvė, bet ir gyvybės, tai karštojo karo metu pagal "viešąją opiniją", vartojant A ir H bombas būtų kriminalinis nusikaltimas. Tikėtina, kad naujų narių priėmimas sustiprintų J. T. Jau yra sudarytos taikos sutartys su Italija, Vengrija, Bulgarija, Rumunija ir Suomija. Vokietijos ir Japonijos vyriausybės palaipsniui stiprėja. Austrija iš naujo atsikūrusi. Pagaliau visiškai naujosios tautos, k. a. Indonezija, Jordanas, Ceilonas. Būtų galima įjungti ir buvusias neutraliąsias: Airiją, Portugaliją, Šveicariją ir Ispaniją. Jos turėtų būti priimtos be jokių apibrėžimų "geros" ar "blogos". Net komunistinė Kinija kaipo faktiškai tokia esanti turėtų būti priimta. Nors amerikiečiams nemalonu, kad komunistai pagrobė ⅓ žmonijos, bet su įvykusiu faktu tenka skaitytis. J. T. apjungiant visą pasaulį, tektų daryti kai kurių pakeitimų balsavimuose ir veto teisėje, pradžioje susirenkant generalinėn konferencijon panašiai kaip San Francisco. Tame būtų daug vilčių iš penkių metų patirties atnaujinti galimybes taikai užtikrinti, teisingumui pasiekti, įgyvendinti laisvę ir nustatyti ginklavimosi galimybes.

(Bus daugiau)

—Antradienį Nebraskoj siautė baisios audros, gyvybės neteko 5 asmenys.

—Prezidentui Trumanui baigus kalbėti ir išvažiavus iš Lincoln, Nebr., prasidėjo nepaprastai stiprus lietus. Jis padarė ūkininkams didelių nuostolių.

—Anglijos premjeras su žmona rengiasi praleisti savaitę atostogų Prancūzijoje.

—Winnipego kalėjime, nežiūrint potvynio, vakar pakarti du vyrai už moterų nužudymą.

—Sen. Flanders reikalauja, kad įtariamų žmonių tyrinėjimas eitų prie uždarų durų.

"NAUJIENAS" skaito visų srovių žmonės: darbininkai, biznieriai, profesionalai, dvasininkai, mokslininkai ir valstybininkai.

KELIONĖ Į PAGIRIUS

(APMĄSTYMAI APIE PRAĖJUSIUS, ESANČIUS IR ATEINANČIUS LAIKUS)

Rašo ALB. VALENTINAS

(Tęsinys)

— Argi tamistėlė neprisimeni? — per miegus kalba ubagėlis.

— Ne, neprisimenu.

— Regi, tamstele, Anupras irgi mirė po pirmųjų jubiliejušų, kada Motiejus Amerikon iškeliavo. Traukė jaunystėje Napaleono armotą, gavo dusulį ir pasirinko dievopi po jubiliejušų...

— Tai kaip ten buvo?

— Matai, mokytas esi, o nežinai kaip ten buvo. O buvo taip, kad anuose metuose prancų ciesorius Napaleonas skubėjo į Maskvą Maskolijos ciesorių nugalabinti. Kaip ten juodviem atsitiko, niekas nežino, betgi prancas bėgo atgal. Taipos prancų ciesoriaus Napaleono generolas Magdaliena brūzdėjo atgal su savo armota. Ir ties Meškėno jauja įklimpo į purvą. Nei pirmyn — nei atgal! Tada pats generolas Magdaliena sušaukė visų aplinkinių sodžių vyrus, užrišo stiprias virves ir liepė traukti armotą iš purvo. Sakė, jei ištrauks, tai duos kiekvienam po muštinį. Anupras buvo prie pat virvės galo, tai kaip trūktelėjo, tai iš karto gavo trūkį. Mat, pirmas norėjo uždirbti muštinį. Tai vyrai traukė iki sutemstant, bet gi nieko neįveikė, o Anupras sėdėjo ant griovio krašto ir dejavo. Kada jau visai sutemo, tai generolas Magdaliena su visais savo žalnieriais nubrūzdėjo į Prancūziją, palikę savo armotą prie Meškėno jaujos. Tai tos armotos tekiniai dar iš purvo kyšojo iki pirmųjų jubiliejušų. O Anupras, sveikatos netekęs, dusulį gavęs, o už tai jokio muštinio iš Magdalienos negavęs, pastojo kerdžium į Pagirius. Ilgus metus dar dūsaudamas valdė bandą. Gerai aš dar prisimenu. Bet po pirmųjų jubiliejušų ir pasirinko sau Dieviopi. Tuo pat laiku nugrimzdo galutinai ir nematomai purvan ir Napaleono generolo Magdalienos armotos ratai prie Meškėno jaujos galo...

— O šį vakarą ar atkeliavo jis į dūšių prisiminimą čionai?

— O kas be Anupro... Štai, matau, sėdi tarp giedorkų moterų ir geltonus savo ūsus suka. Juk visą savo amželį piemenaites pakrūmiais nuodėmėn stūmė...

— O dabar ką veikia Anupras?

— O kągi veiks. Sėdi sau tarp moterų giedorkų ir suka savo ūsą. Ir vis savo kaulėtais pirštais maišo po prikeptos mėsos bliūdą ir vis siekia alaus uzbono, nes gyvendamas šiame margame pasaulyje visada buvo nedavalgęs ir nedagėręs. Ir daugiau mirusiųjų iš šitos sodybos sėdi tarp giedorių, bet jau aš visų nebepažįstu...

Paryčiui sodyboje nutilo graudingos giesmės ir maldos. Grįčios languose geso žiburiai. Artimieji kaimynai, švytruodami liktarnomis, ėjo namon. Ir šimtakojis, užmiršęs dūšeles, saldžiai užknarkė kampe prie didelio, šilto pečiaus.

—o—

Taip. Neseniai dar taip romantiška buvo mūsų žemelėje, mūsų ramioje ir taikingoje tėviškėlėje.

Bet dabar...

Dabar tik vienišas paklydęs vėjas ūkauja po tuščias sodžius ir apleistus laukus. Gal tik rudą ir ilgą maskoliaus ateivio barzdą bepurena. Ir Meškėno sodybos durys ir langai jau lentomis užkalti. Niekas jau ten nebegieda graudingais balsais už dūšeles... Jeigu pakeleivis bepasibelstų į duris, tik klaikūs apuokų šūkavimai jam beatsakytų vidurnaktį.

Ir ne tik Meškėno sodybos durys lentomis kryžmai užkaltos ir voratinkliais apipintos, tūkstančiai sodybų yra mirusių mūsų žemėje šiandieną. Niekas šį pavasarį nebesodins rūtų ir pinavijų jų darželiuose. Nyku ir tuščia visur taip, kaip po marų metų, nesgi bolševikiškos rykštės atėjimas yra daug nuožmesnis, negu pačių baisiųjų marų atėjimas.

Šimtai tūkstančių ramių artojėlių apleido savo sodybas patį tamsiausią vidurnaktį. Maskoliaus durtuvo badomi, jie su verksmais ir aimanomis iškeliavo į tolimas mirties keliones, į didžius baltus speigus: Kazachstaną, Vorkutą, Baikalą, Archangelską... Iškeliavo, kad numirtų nežemiškose raudonojo budelio kančiose ir idant jų nė kaulų niekada varnai nebeparneštų į gimtąsias jų sodybas, į žemę, kuri bočių prakaitu nuo amžių aplaistyta yra. Ir ubagėlis šimtakojis drauge su kitais iškeliavo į Sibirą. Kai maskoliai jį, kaip "liaudies priešą", varė Lietuvos vieškeliais, graudingai pravirko medinėmis ašaromis pakelių smūtkeliai, išspardyti jau į griovius purvino okupanto bato. Pravirko ir visokios mažos dūšelės, krikštytos ir nekrikštytos, kurias per tiek metų jis ant savo pečių nešiojo...

Nutilo graudžios giesmės tos šalies sodybose, nutilo skambios dainos Lietuvos laukuose, suvyto rūtos sesių darželiuose. Raudonu liežuviu giltinė nusiaubė gimtąją šalį, nuo kurios negalima atsiginti nei baltomis drobulėmis, nei verbų smilkymais, grabnyčiomis, nei burtininkų užkalbėjimais.

Mielas Bičiuli, begyvenant čia mums pupą už ausį užsimetus, kartais sunku tas visas baisybes net ir perprasti. Bet kai vakare atsisėsime į savo minkštakrėslį ir bent tris kramtomas gumalestikas iš sykio užsimesime už žando, užmirškime tam kartui šapą, bosą, didelio miesto zirziančius automobilius ir visas dienos nepagadas. Nukeliaukime mintyse į senuosius Pagirius. Ir į visas kitas gimtąsias sodybas. Apdūmokime apie praeitus laikus. Ir dabar esančius... Ir ateinančius, ir stosis regėjimas: lentomis užkaltos durys ir langai tavo gimtosios sodybos, kiemo varteliai atviri, nes nebėra kas juos uždarytų... Tie takeliai, kuriais jaunystėje tu bėginėjai — dilgėlėmis užžėlę, nes niekas jais nebevaikšto, kolchozas sau išsimynė naujus vargo takus... Kiemo kleve, kur tėvas šienapiūtės pokaičiais pakabindavo savo dalgę, kranksi dabar vienišas juodas varnas...

Bent apsidūmokime graudingai, mielas Prieteliau. Gal sugrįš dar šviesesnė diena į senuosius mūsų namus.

(GALAS)

SOTUS ALKANAM PADĖK!

AID OVERSEAS, Inc., 2244 W. 23rd Place.
CHICAGO 8, ILL. TELEFONAS VIRGINIA 7-8711.

AID OVERSEAS, INC., siunčia maisto siuntinius į Vokietiją ir kitus Europos kraštus, išskiriant SSSR. Pristatymas trunka apie 18 dienų. Maisto siuntiniai pakuojami Europos sandėliuose, o užsakymai iš Chicagos siunčiami AIR MAIL. Kely dingę siuntiniai keičiami kitais, nes pilnas draudimas. Reikalaukite pilno sąrašo.

SIUNTINYS Nr. 3—$6.60
4 sv. rūkytų lašinių
2 sv. kiaulinių taukų
2 sv. margarino
1 sv. kiaulienos mėsos

SIUNTINYS Nr. 5—$5.60
2 sv. rūkytų lašinių
2 sv. marmelado
2 sv. pupelių kavos
2 sv. cukraus
1 sv. margarino

SIUNTINYS Nr. 10—$6.40
2 sv. rūkytų lašinių
2 sv. kiaulinių taukų
2 sv. margarino
2 sv. degintos kavos
1 sv. šokolado

SIUNTINYS Nr. 12—$5.95
2 sv. rūkytų lašinių
2 sv. kiaulinių taukų
3 sv. degintos kavos
2 sv. cukraus

SIUNTINYS Nr. 19—$9.95
4 sv. rūkytų lašinių
2 sv. kiaulinių taukų
2 sv. margarino
2 sv. marmelado
4 sv. degintos kavos
4½ sv. cukraus
2 gabalai tualet. muilo

SIUNTINYS Nr. 25
E) 10 sv. gryn. kiaul. taukų $4.25
C) 15 sv. gryn. kiaul. taukų 5.40
D) 37 sv. gryn. kiaul. taukų 8.85

SIUNTINYS Nr. 30
A) 5 sv. degintos kavos $5.50
B) 5 sv. deg. kavos 5 skard. dėžutės $5.80

SIUNTINYS Nr. 93—$6.95
5 sv. kiaulinių taukų
5 sv. degintos kavos

SIUNTINYS Nr. 94.
A) 5.5 sv. šokolado $4.50
B) 8 sv. bičių medaus 4.80
C) 5 sv. kakavos 3.40
E) 10 sv. džiovintų salyvų 3.60
I) 5.5 svarų margarino 3.50

PLANINGAS TAUPYMAS VISUOMET MOKA GERUS DIVIDENDUS

FEDERAL SAVINGS AND LOAN INSURANCE CORPORATION — SAFETY OF YOUR SAVINGS — INSURED UP TO $5000

PRADĖKITE TAUPYTI ŠIANDIEN!

MUTUAL FEDERAL SAVINGS
AND LOAN ASSOCIATION

Chartered and Supervised by the United States Government

2202 WEST CERMAK ROAD — CHICAGO 8, ILLINOIS
JOHN J. KAZANAUSKAS, Pres. — TEL.—VIrginia 7-7747

TĄ BUIČKĄ ŠIANDIEN GALITE GAUTI PAS

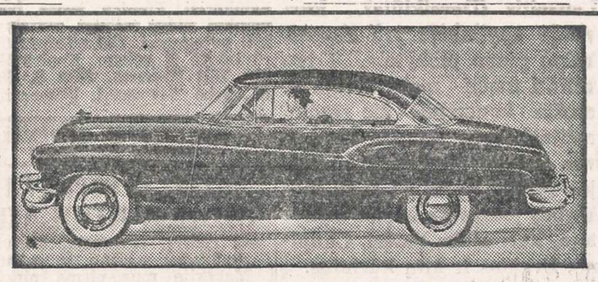

Milda Buick Sales

Dan Kuraitis, Jonas Rodinas, Vincas Parėdnis ir Antanas Bačkys.

907 W. 35th STREET — Tel. LAfayette 3-2022

LIETUVIŠKI REKORDAI PO 75c

GAUNAMI PAS: JOS. F. BUDRIK, INC.
3241 So. Halsted St., Chicago, Ill.

Prisiuntimas ir supakavimas $1.00 Jungt. Valstybėse, o į Kanadą $2.00. Pinigus reikia prisiųsti iš anksto su užsakymu. COD rekordų nesiunčiam.

Vainikas Lietuviškų Liaudies dainelių, įgrota didžiulio 24 instrumentų orkestro. Dalis pirma ir antra .... 75c.

Geismai, Svajonės, duetas su orkestru ir Ožėlis, kvartetas su orkestru.

Dzinguliukai ir Gyvenk, Juokis ir Mylėk. Duetas su orkestru.
1—Daug, daug dainelių ir Gyvenk, juokis ir mylėk (Liet. Radio Kvartetas Rūta).
2—Pakirsiu berželį ir Žygis į Vilnių .... Liet. Meno Okt. Aidai
3—Rytoj šventa, išmiegosim ir Valio piovejėliai. Liet. Meno Okt. Aidai.

Tautiški Šokiai

4—Šustas ir koja—koja ir Mikita .... Tautiškas Ork.
5—Noriu miego ir Kubilas ir suktinis .... Tautiškas Ork.
6—Kalvelis ir Vėdaras .... Tautiškas Ork.
7—Žiogelis ir Griež—Greičius ir Malūnas .... Tautiškas Ork.
8—Kaip gi gražus darželis ir Pas daržėlį trys mergelės. (Adelė Vyčienė ir Ona Mikalauskiutė)
9—Noriu miego ir Vestuvių polka .... Lietuviškas Ork.

LIETUVIŠKŲ REKORDŲ KATALOGAS

Specialis pasiūlymas po 75c. kiekvienas

C-500 Čikagiečių Polka ir Stasytės Polka .... A. Jezavito Radio Ork.
C-501 Mylėjau Mergelę ir Močiutė Mane Barė .... Dain. Vikt. Bekeris
C-502 Plaukia Mano Laivelis, Valcas ir Jaunoji Mergelė — Dainuoja Viktoras Bekeris
C-503 Gegutės Polka ir Vestuvių Polka .... A. Jezavito Radio Ork.
C-504 Noriu Miego ir Man Pasakė Karveliukas .... Dain. Vikt. Bekeris
C-505 Radio Polka ir Armonikos Polka .... A. Jezavito Radio Ork.
C-506 Lietuviška Polka ir Pas Daržėlį Trys Mergelės — Dainuoja Viktoras Bekeris
C-507 Brooklyno Polka ir Muzikantų Polka .... A. Jezavito Radio Ork.
C-508 Linksma Polka ir Kam-gi Liudėti, Valcas — Dainuoja Violeta Pranckus ir Edna Rokas
C-509 Dainuok Man Dainą ir Jaunimo Polka — Dainuoja Violeta Pranckus ir Edna Rokas
16082 Lietuviškas Kadrilius ir Polka Klumpakojis .... Liet. Taut. Ork.
16111 Vilnius Polka .... Mahanojaus Liet. Mainierių
Petronelės Polka .... Dainuoja A. Saukevičius
16122 Kumos Polka .... Mahanojaus Liet. Mainierių
Tėvuko Polka .... Dainuoja A. Saukevičius
16145 Pragėriau Žirgelį
Eisim Laukan .... A. Vanagaitis ir J. Olšauskas
16150 Čigono Meilė, Valcas
Pavasario Sveikinimai, Valcas .... Lietuvių Tautiškas Ork.
16159 Lietuviško Klubo Polka
Linksmybės Polka .... Worcesterio Liet. Ork.
16163 Storų Bobų Polka
Butkiškių Polka .... Pennsylvanijos Angliakasiai
16170 Šiaučiaus Polka ir Jievutės Polka .... Mahan. Liet. Main. Ork.
16171 Su Diev Sesutės ir Svajonė ir Meilė .... St. Pauras ir J. Antanėlis
16182 Lakštutės Polka ir Šabas Gut, Polka .... Worc. Liet. Ork.
16193 Marytės ir Jonuko Daina .... Mahan. Liet. Main.—Dainuoja Žemaitelių Polka .... A. Saukevičius, J. Wichalonis
16201 Marcinkonių Polka ir Virginia Polka .... Worcesterio Liet. Ork.
16206 Stoviu Prieš Tave .... Mahan. Liet. Main.—Dainuoja Oi Mergelės .... A. Saukevičius ir Marijona Virbas
16227 Ūkininkų Polka ir Jurgio Polka .... Penn. Angliakasiai
16254 Aukšti Kalneliai .... Mahan. Liet. Main. Ork. įdainavo Ar Norėčiau .... J. Zack ir A. Shuck
16256 Ulonai .... A. Vanagaitis, P. Stogis
Ar Aš Tau Sesė Nesakiau .... ir A. Oželis
16259 Plikių Polka .... Mahan. Liet. Main. Ork.
Toks Vaikinas, Polka .... Įdainavo A. Shuck
16260 Nuovadoje .... D. Dulskis
Amerikos Lietuvių Priėmimas Kumpiškiuose.
16280 Storo Jono Polka .... Shenadorio Lietuvių
Veskie Mane Šokt, Polka .... Mainierių Ork.
16281 Tarpe Ratų, Polka .... Mahan. Liet. Mainierių Ork.
Kuomet Šoksi, Polka .... Įdainavo A. Saukevičius
16304 Kanapių Polka ir Ona, Polka .... Dain. Alex Vasiliauskas
16305 Daratytė Polka ir Beržų Polka .... Dain. Alex Vasiliauskas
16307 Marš, Marš Kareivėliai
Geležinio Vilko Maršas .... Karo Mokyklos Choras
16312 Lietuvių Liaudies Dainelės — I dalis
Lietuvių Liaudies Dainelės — II dalis .... Įdain. A. Sabanauskas
16314 Anūkų Polka ir Pupų Dėdės Polka .... Pupų Dėdė ir Dedienė
16316 Gieda Gaideliai ir Gražus Miško Būdas .... Pupų Dėdė ir Dedienė
16317 Sužieduotinių Valcas ir Rosaliutės Polka .... Įdain. Pupų Dedienė
16319 Sekminių Valcas ir Obelių Polka .... Pupų Dėdė ir Dedienė
16320 Kretingos Polka ir Merkinės Polka .... Pupų Dėdė
16322 Kur Bakužė Samanota ir Mano Rožė .... Anna Kaskas
16323 Dukružėlė ir Mergų Bėdos .... Anna Kaskas
16324 Aš Berniukas ir Suzanna .... A. Vanagaitis ir Jo Vanagučiai
16325 Mergų Polka .... Mahan. Liet. Mainierių Ork.
Laukiu Tavęs .... Įdain. A. Saukevičius ir M. Urbas
26074 Ant Kiemelio, Polka ir Pas Malūnėlį, Valcas .... Kariškas Benas
26078 Panemunės Valcas ir Plikas Kaip Tilvikas .... Armonika Solo
26086 Bučkio Valcas ir Nauja Polka .... Okeh Tarptautinis Ork.
26087 Sibiro Tremtinys ir Bernužėli Nevesk Pačios .... J. Olšauskas
26091 Linksmas Jaunimėlis, Polka ir Agotelės Valcas .... Šokių Orkestras
26092 Ant Marių Krantelio ir Prirodino Seni Žmonės — Jonas Butėnas
26094 Ganėm Aveles .... Marė Strumskienė ir Oi Čia Čia .... Petras Petraitis, Duetas
26102 Karės Laikų Polka ir Didmiesčio Polka .... Sasnausko Ork.

$1.00 Rekordai

101 Kur Bėga Šešupė ir Draugai į Kovą .... Įdain. LKM Choro
102 Karvelėli ir Jūra .... Įdainuota LKM Choro

12 colių rekordai po $1.25 kiekvienas

61003 Lietuviška Veselia, 1-ma Dalis .... Dainuoja A. Saukevičius
Lietuviška Veselia, 2-ra Dalis .... ir M. Urbas
61005 Lietuviška Veselia, 5-ta Dalis .... Dainuoja A. Saukevičius
Lietuviška Veselia, 6-ta Dalis .... ir M. Urbas

Orkestraciją išpildė Mahanojaus Liet. Mainierių Orkestras.

Įdėkite priedo $1.00 už supakavimą ir pasiuntimą Jungt. Valstybėse. $2.00 priedo, jei siuntinys eina į Kanadą.

Atsiprašom — nepriimam C. O. D. užsakymų.

Padarykite MONEY ORDERIUS mokama:

JOS. F. BUDRIK, INC.
RECORD DEPT.
3241 So. Halsted Street, Chicago 8, Ill.

1950 METAI BUS GERI METAI

Pasidėkite savo sątaupas saugioje įstaigoje, kuri neša gerus dividendus. Jūsų indėliai yra apdrausti iki $5,000.00 per Federal Savings and Loan Insurance Corporation.

FEDERAL SAVINGS AND LOAN INSURANCE CORPORATION — SAFETY OF YOUR INVESTMENT — INSURED UP TO $5000

Duodame paskolas su mažais mėnesiniais atmokėjimais.

UNIVERSAL SAVINGS
AND LOAN ASSOCIATION

1739 SO. HALSTED STREET
Tel. Haymarket 1-3317

Tel. VIrginia 7-6585

DR. S. BIEŽIS
GYDYTOJAS IR CHIRURGAS
2201 West 22nd Street
Valandos nuo 1—3 ir 7—8
Seredomis ir nedėl. uždaryta
Subatomis nuo 1—3.
Rez. 3241 W. 66th Place
Phone REpublic 7-7868

DR. Z. DANILEVIČIUS
GYDYTOJAS IR CHIRURGAS
atidarė ofisą
10748 SO. MICHIGAN AVENUE
Tel. WAterfall 8-3060
Priima kasdien nuo 1-4 val. popiet ir nuo 7-9 val. vak., išskiriant šeštadienį ir sekm. Šešt. pagal susitarimo.
Rezidencija: 10838 So. Wabash Ave.
Tel. COmmodore 4-1187

Ofiso Tel. VIrginia 7-0036
Rezidencijos telefonas
BEverly 8-8244
DR. T. DUNDULIS
GYDYTOJAS IR CHIRURGAS
4157 ARCHER AVENUE
Ofiso valandos:
nuo 2—4 ir nuo 6—8:30 v. vakaro
Šeštadieniais nuo 2 iki 4 po pietų
Trečiadieniais pagal sutartį.

DR. I. E. MAKAR
GYDYTOJAS IR CHIRURGAS
11750 So. Parnell Ave.
VALANDOS: nuo 2—4 ir 6—8
Tel.: PUllman 5-8277

A. Montvid, M. D.
West Town State Bank Bldg.
2400 WEST MADISON ST.
Val.: 1 iki 3 popiet; 6 iki 8 vak.
Telefonas: SEeley 3-7330
Namų tel. BRunswick 8-0597

DR. STRIKOL
Gydytojas ir Chirurgas
Ofisas 4645 SO. ASHLAND AVE.
Ofiso valandos: nuo 2—4 ir 6—8; Ser., Sub. ir Ned. tik pagal sutartį
Ofiso Telefonas YArds 7-4787
Namų Tel. PRospect 6-1930
Jei neatsilieps viršutiniai telefonai, Šaukite MIdway 3-0001

DR. C. Z. VEZEL'IS
DANTISTAS
4645 So. Ashland Ave.
arti 47th Street
Telefonas YArds 7-2246
Valandos: nuo 9 iki 8 val. vakaro.
Seredoj pagal sutartį.

DR. BRUNO J. ZUBRICK'AS
GYDYTOJAS IR CHIRURGAS
2951 WEST 63rd STREET
(netoli Sacramento Ave.)
VALANDOS: 2—4 popiet ir 7—9 vakaro, trečiadieniais ir sekmadieniais pagal susitarimą.
Telefonas HEmlock 4-7899
Namų Tel. HIlltop 5-2557

KITI LIETUVIAI DAKTARAI

DR. PETER T. BRAZIS
PHYSICIAN AND SURGEON
6757 So. Western Ave.
CHICAGO, ILL.
Telefonai:
Ofisas HEmlock 4-5849
Rezidencija HEmlock 4-2324
OFISO VALANDOS:
Pirmad., Antrad., Ketvirtad. ir Penktad. 1:30—4; 7—9 vakaro
Treč. ir Šeštad. tiktai susitarus.

DR. B. C. BRUZAS
DANTISTAS
VALANDOS: 10 iki 8.
Trečiadieniais tik susitarus
4003 Archer Avenue
Truputį į rytus nuo California
Tel. YArds 7-7772

Ofiso tel.: YArds 7-1166
Rezid. tel.: DAnube 6-1126
DR. J. GUDAUSKAS
GYDYTOJAS IR CHIRURGAS
756 W. 35th Street
Kampas Halsted ir 35-tos gatvės.
Valandos: 1-4 p. p. ir 6:30-8:30 val. kasdien. Atidaryta trečiadieniais ir šeštadieniais; ketvirtad. ir priešpiet tik iš anksto susitarus.
Rezid.: 3247 So. Emerald Avenue

DR. A. JENKINS
PHYSICIAN AND SURGEON
(Lietuvis Gydytojas)
2500 WEST 63rd STREET
Ofiso val.: kasdien nuo 2—4 p. p. ir 7:30—9 vak. Šeštad. nuo 2—4 p. p. Trečiad. ir Sekm. uždaryta
Ofiso Tel.: PRospect 6-3838
Resid. Tel.: VIrginia 7-2421

Ofiso ir Namų Tel. REliance 5-1811
DR. WALTER J. KIRSTUK
GYDYTOJAS IR CHIRURGAS
(Lietuvis Gydytojas)
3925 W. 59th Street
(Prie Pulaski Road)
VALANDOS: 2—4 popiet, 6:30—8:30 vakarais. Trečiadienį pagal sutartį.

DR. J. MOCKUS
DANTISTAS
7550 So. Halsted St.
Tel. HUdson 3-2096
OFISO VALANDOS:
10:00—12; 2—5; 6:30—8
Trečiadienį uždarytas
Antradienį ir šeštad. vak. uždaryta.

DR. EDWARD B. MURASKAS
GYDYTOJAS IR CHIRURGAS
Ofisas:
5452 So. Kedzie Ave.
VALANDOS: 1 iki 4 ir 7 iki 9 kasdien, išskiriant treč., šešt. 2 iki 4.
Ofiso Telefonas: GRovehill 6-1321
Rezid. Telefonas: HEmlock 4-5532

Emerg. Tel. KEdzie 3-2868

Dr. Emily V. Krukas
GYDYTOJAS IR CHIRURGAS
4146 Archer Avenue
CHICAGO, ILL.
Tel. LAfayette 3-3210
Val.: pirm., antrad., ketv. 12—2:30
6—9 vak., penkt. ir šešt. 12—2:30
6234 Archer Road
ARGO, ILL.
Tel. SUMMIT 1580
Val.: pirm., antr., ir ketv. 3—5 v. v.
trečiad. penkt. ir šeštad. 3—8 v. v.

Daktarai Žilvičiai
GYDYTOJAS IR DANTISTAS
3246 So. Halsted Street
Telefonas CAlumet 5-7358

KITATAUČIAI DAKTARAI

Dr. Charles Segal
GYDYTOJAS IR CHIRURGAS
4740 So. Ashland Ave.
(2-ros lubos)
Ofiso Telefonas YArds 7-0554
Jei neatsiliepia šaukite—
Res. Tel.: MIdway 3-2880
OFISO VALANDOS:
Nuo 10 iki 12 val. ryto, nuo 2 iki 4 val. popiet ir nuo 7 iki 8:30 v. vak.
Sekmadienį nuo 10 v. iki 12 dienos

NUO UŽSISENĖJUSIŲ, ATVIRŲ
SKAUDŽIŲ ŽAIZDŲ
IR ODOS LIGŲ.
Tie, kurie kenčia nuo SENŲ, ATVIRŲ ir SKAUDŽIŲ ŽAIZDŲ, jie negali ramiai sėdėti ir naktimis miegoti, nes jų užsisenėjusios žaizdos niešti ir skauda. Kad pašalinti tą niežėjimą ir skaudėjimą senų, atvirų ir skaudžių žaizdų, uždėkite LEGULO Ointment. Jų gydomos ypatybės palengvins jūsų skaudėjimą ir galėsite ramiai miegoti naktį. Vartokite jas taipgi nuo skaudžių nudegimų. Jos taipgi pašalina niežėjimą ligos, vadinamos PSORIASIS. Taipgi pašalina perštėjimą ligos, vadinamos ATHLETE'S FOOT, sustabdo džiūvimą odos ir perplyšimą tarppirščių. Jos yra tinkamos vartoti nuo **džiūstančios ir suskilusios odos.** Jos yra geros gyduolės nuo visų išviršinių odos ligų. LEGULO Ointment suteiks jums pagalbą nuo nuvargusių, perštamų ir niežtinčių kojų. Legulo Ointment yra parduodamas po 75c., $1.25 ir $3.50. Pirkite vaistinėse Chicagoje ir apylinkėse arba atsiųskite money order į:

LEGULO, Department J,
4847 W. 14th St. Cicero 50, Ill.

CONRAD
FOTOGRAFAS

Studija įrengta pirmos rūšies su moderniškomis užlaidomis ir Hollywood'o šviesomis. DARBAS garantuotas.
414 W. 63rd ST.
Tel. EN. 4-5883-40

GERIAUSIA PIRKTI NAMAMS BALDUS
—: IŠ :—
PROGRESS
LIETUVIŲ BENDROVĖS
KRAUTUVIŲ
PEČIAI, ŠALDYTUVAI, TELEVIZIJOS APARATAI, SKALBIAMOS MAŠINOS, BALDAI, MATRACAI, KILIMAI, LOVOS IR VAIKŲ BALDAI.
Didžiausias Pasirinkimas
MAŽIAUSIOS KAINOS
Lengviausi Išmokėjimai
Baldai Padaromi Pagal Užsakymą
PROGRESS FURNITURE Co
4183 ARCHER AVE.
Tel. LAfayette 3-3171
3224 SO. HALSTED ST.
Tel. VIctory 2-4226
CHICAGO, ILL.
Leidžiame lietuviškas radio programas antradieniais 7:30 valandą vakare iš stoties WGES.

SOPHIE BARCUS
RADIO VALANDA
17-ti METAI
IŠ STOTIES
W. G. E. S.
1390 kil.
Kasdien nuo 8:45 val. ryto iki 9:30 val. ryto
Lietuviškos Vakaruškos kas pirmadienį (14-ti metai) nuo 7 v. iki 8 v. vakare
Bile reikalu skambinkite: REpublic 7-4807

LIETUVIŠKOS GAIDOS

Arfos Choras — Aleksandras Kačanauskas
Vienam Balsui (Iš Lila Veneda) ..... .75
Atsisveikinimas Su Giria — Stasys Šimkus
Mišram Chorui (Iš Čigonų) 1.00
Ant Ežero Krantelio, ir Atvažiuoja Piršlys — Stasys Navickas
Mišram Chorui ..... .75
Aukštas Krantas ir Aukštas Kalnas — Stasys Navickas
Mišram Chorui .....
Aš Pas Motutę — Juozas Žilevičius
Viduriniam Balsui 1.00
Atgimstant — J. Gruodis
Žemam ir Aukštam Balsui .....
Aš Toli Nuleista, ir Tris Dzienas (Dzūkų Daina)—J. Tallat-Kelpša
Mišram Chorui ..... .75
Ak Likie Sveika — J. A. Žemaitis
Solo 1.00
Atsisveikinimas Su Tėvyne — Stasys Šimkus
Mišram Chorui (Iš Išeivio) .....
Asperges Me — Juozas Tallat-Kelpša
Trims Balsams su Vargonais 1.00
Aš Svajoju Svajonėlę — J. Gruodis
Žemam Balsui, Solo ..... .75
Aš Įsivilkčiau Čigono Rūbą — Stasys Šimkus
(Duetas) 1.50
Brolybės Daina — J. Gruodis
Chorui ir Tenorui, Solo .....
Beaištanti Aušrelė, ir Šią Nedėlėlę — Stasys Šimkus
Chorui 1.00
Bažnytinės Giesmės: Prieš Tavo Altorių ir Sveika Marija —
J. Žilevičius. Vienam Balsui su Vargonų Pritarimu ....
Balnok, Tarne, Žirgą, ir Gerkim, Broliai — J. Tallat-Kelpša
Mišram Chorui 1.00
Burtai — J. Gruodis
Vienam Balsui .....
Čia Kraštas Liūdnas, Nejaukus, ir Gaudžia, Gaudžia Aukso
Varpas — J. Žilevičius. (Mišram Chorui .....
Choro Repertuaras — A. Bačiulis
Maišytam Kvartetui arba Chorui 2.00
Dovanojo — M. Petrauskas
(Dzūkiška) 1.00
Darbininko Daina — Stasys Šimkus
Mišram Chorui .....
Ei, Jaunieji — J. Gruodis
Mišram Chorui ..... .75
Eisiu į Girelę, ir Ui, Ui, Ui, Dieve — J. Tallat-Kelpša
Mišram Chorui 1.00
Eglė — M. Petrauskas
Žalčio ir Gulbė—Dievaičio Duetas 2.00
Giesmė į Šv. Kazimierą — A. Aleksis
Mišram Chorui ..... .75
Girtuoklio Daina — J. Žilevičius
Aukštam Balsui .....
Gailesčio Giesmė — J. Tallat-Kelpša
Tribalsiniam Chorui ..... .75
Jūra ir Mergos — J. Gruodis
Vienam Balsui ..... .75
Jurgio Daina, ir Ir Išaušo — A. Kačanauskas
Vienam Balsui ..... .75
Kaip Raiba Paukštutė — Stasys Šimkus
Solo (Iš Čigonų) .....
Ko Čia Taip Ilgu — J. Gruodis
Vienam Balsui ..... .75
Keturi Suktiniai — J. Tallat-Kelpša
Vaikams, suaugusiems, seniams, visiems kartu 1.00
Klajonės — S. Čerienė 1.25
Tautiški Šokiai: Kepurinė-Klumpakojis — J. Tallat-Kelpša 1.00
Ko Liūdit Sveteliai — M. Petrauskas
Solo Balsui .....
Kad Aš Našlaitėlė — A. Kačanauskas
Vienam Balsui ..... .75
Kur Bakužė Samanota, Plaukia Sau Laivelis, Pamylėjau Vakar,
Ant Marių Krantelio — S. šimkus (Vienam Balsui) 1.50
Kad Aš Buvau, ir Ir Atlėkė Sakalėlis — J. Tallt-Kelpša
Mišram Chorui 1.00
Karvelėli Mėlynasis, ir Aš Išėjau į Girelę—A. Vanagaitis ..... .75
Kur Sapnų Grožybė — A. Vanagaitis ..... .75
Gyvenimo Saulutė — E. Stanek-Laumenskienės
Vienam Balsui .....
Gėriau Dieną, Gėriau Naktį — A. Kačanauskas
Mezzo Sopranui arba Baritonui 1.00
Gaudžia, Gaudžia Aukso Varpas — J. Žilevičius
Mišram Chorui ..... .75
Ginkim Šalį Lietuvos — A. Aleksis
Mišram Chorui 1.00
Leiskit į Tėvynę — A. Vanagaitis ..... .75
Lietuvaitė (Mazurka) — S. Navickas ..... .75
Liepė Tėvelis — J. Tallat-Kelpša ..... .75
Lakštingalėlė — A. Kačanauskas
Mišram Chorui ..... .75
Leiskit į Tėvynę — Vl. Paulauskas
Mišram Chorui ..... .75
Litai — A. Vanagaitis
Vienam Balsui ..... .75
Liaudies Dainos — J. Tallat-Kelpša
Vienam Fortepijonui ..... .75
Laisvės Varpas — A. Vanagaitis ..... .75
Lietuvių Himnas — V. Kudirka 1.00
Lietuviais Esame Mes Gimę — Stasys Šimkus
Mišram Chorui 1.00
Lihgo (Latviška) — J. M. Tanavičius
Solo Balsui ..... .75
Man Liūdna — Žodžiai Maironio, Muzika J. Naujalio
Mišram Chorui 1.00
Myliu Tave — A. Kačanauskas
Vienam Balsui 1.00
Mielaširdystė ir Spragilų Dainelė — M. Petrauskas
Duetas 1.00
Močiutė Širdelė — J. Žilevičius
Aukštam Balsui 1.00
Myliu Tave — A. Kačanauskas
Vienam Balsui 1.00
Mes Padainuosim — Stasys Šimkus
Chorui ..... .75
Man Liūdna — Muzika J. Naujalio
Mišram Chorui ..... .75
Chorams Dainos: Motulė Mano — Xavier Strumskis
Šėriau Žirgelį ir Vai Kad Aš Jojau į Verguvėlę 1.50
Močiutė, Miego Noriu, ir Ei, Varge, Varge — J. Tallat-Kelpša
Mišram Chorui ..... .75
Mano Rožė — A. Kačanauskas
Vienam Balsui 1.00
Mergvakario Daina — J. Tallat-Kelpša—ir Ei, Tėveli, Tėveli 1.00
Mano Deimantas — J. Žilevičius
Vienam Balsui 1.00
Meile Uždegta Krutinė — A. Aleksis
Vienam Balsui 1.00
Myliu Lietuvą — J. A. Žemaitis
Duetas 1.00
Mes Grįšim Ten — A. Aleksis
Mišram Chorui 1.00
Mylėk — J. Gruodis
Vienam Balsui 1.00
Metai Po Metų — M. Petrauskas
Vienam Balsui ..... .75
Meno Daina — J. Tallat-Kelpša
Mišram Chorui 1.00
Nuliūdimo Valanda — J. Žilevičius
Aukštam Balsui ..... .75
Nokturnas — J Novialis
Fortepijonui ..... .75
Nuplasnok — J. Tallat-Kelpša
Vienam Balsui ..... .75
Ne Margi Sakalėliai — J. Tallat-Kelpša ..... .75
Nesigraudink Mergužėlė, ir Einu Per Dvarelį—Xavier Strumskis
Chorams 1.50
Nupirk Man — J. Naujalis
Chorui ..... .75
Nesegk Sau Rožės Prie Kasų—Žodžiai Maironio-Mačiulio.
Muzika Vl. Paulausko 1.50
Op, Op — J. Gruodis (Mišram Chorui) 1.00
Operetė "Lietuvaitė". Žodžiai J. Steponaičio. Muz. J. Žilevičiaus 2.00
Oi Kad Išauštu Aušrelė — J. Žilevičius
Mišram Chorui 1.00
Oi, Tu Lakštingele, ir Vanagėlis Tupėjo — J. Tallat-Kelpša
Mišram Chorui 1.00
Obelių Įžedai — E. Stanek-Laumenskienės
Vienam Balsui 1.00
O, Kaip Miela Išgirst — A. Kačanauskas
Arija Tenorui 1.00
O Pažvelki — A. Aleksis
Vienam Balsui 1.00
Oi, Broliai, Broliai, ir Mergytė Mano — S. Navickas
Mišram Chorui 1.00
O Tėvynė Manoji — Salomėja Cerienė 1.00
Oi Rūta, Rūtelė! — M. Petrauskas ..... .75
Oi Neverk Motušėlė — J. Naujalis
Basso, Smuikas ir Pianas ..... .75
Oi Greičiau, Greičiau Stasys Šimkus (Solo) 1.00
Pragėriau Žirgelį — A. Vanagaitis ..... .50
Plaukia Sau Laivelis, ir Pamylėjau Vakar — S. Šimkus
Vienam Balsui 1.25
Patekėk Aušrinė — A. Kačanauskas
Vienam Balsui 1.25
Putinėli Raudonasai — Kun. T. Brazys
Keturiems Mišriems Balsams ..... .75
Putino Daina — J. Naujalis
Mišram Chorui ..... .75
Pavasaris — J. Naujalis (Chorui) ..... .75
Pasaka — M. Petrauskas
Aukštam Balsui ir Pianui ..... .75
Ratai — J. Žilevičius (Vienam Balsui) ..... .75
Rankpelnio Kanklės — J. Žilevičius
Mišram Chorui ..... .75
Rugiagėlės — J. Gruodis (Vienam Balsui) ..... .75
Rūta — J. Gruodis (Vienam Balsui) ..... .75
Rūpinosi Motinelė — J. Tallat-Kelpša (Vienam Balsui) 1.00
Rudens Tylumoj — J. Gruodis (Žemam Balsui) 1.00
Skauda, Skauda — J. Gruodis
Mišram ir Vyrų Chorams .....
Skrenda, Lekia Mūsų Mintis — A. Aleksis (Dviems Balsams....
Skyniau Skynimėlį — M. Petrauskas (Solo Balsui) .....
Šią Nedėlėlę — S. Šimkus (4 Mišriems Balsams) .....
Sonata — J. Gruodis (Fortepijonui) .....
Sudie Lietuva — A. Kačanauskas (Mišram Chorui .....
Siuntė Mane Motinelė — A. Kačanauskas (Vienam Balsui) ....
Sių Nakcialy (dzūkiška) — M. Petrauskas (Solo Balsui) .....
Saulelė Raudona — J. Tallat-Kelpša (Vienam Balsui) .....
Šviesi Naktis, Mėnesiena — J. Žilevičius (Mišram Chorui) .....
Už šilingėlį — M. Petrauskas (Solo Balsui) .....
Sudiev Mylimas Broleli — J. A. Žemaitis (Solo) .....
Skamba, Skamba Kanklės — J. Gruodis
Mišram Chorui .....
Sudiev — J. Naujalis (Chorui) .....
Sudeginkit Mane — J. Gruodis .....
Šią Naktelę Nemigau — J. Gruodis
Mišram ir Vyrų Chorams .....
Sveika Marija — V. X. Medonis
Mišram Chorui .....
Septynios Giesmės — S. Šimkus (Chorui) .....
Tų Mergelių Dainavimas — A. Kačanauskas (Tenorui) .....
Te Deum Laudamus — Kun. T. Brazys
Keturiems Mišriems Balsams .....
Trys Kalėdų Giesmės — Juozas-Jonas Kamaitis
Mišram Chorui .....
Tėvužėli, Sengalvėli, ir Sakė Mane Šiokia — J. Tallat-Kelpša
Vienam Balsui .....
Tėve Mūsų — V. Paulauskas
Keturiems Mišriems Balsams .....
Tu Ir Aš — A. Vanagaitis (Mišram Chorui) .....
Tu Graži — A. Kačanauskas (Vienam Balsui) .....
Ulonai — A. Vanagaitis (Maišytam Chorui) .....
Užgeso Aušra — A. Vanagaitis .....
Ubagėlis — J. Žilevičius (Vienam Balsui) .....
Už Klystančius Žmones — A. Kačanauskas (Arioso Tenorui)
Vasaros Naktis — J. Naujalis (Mišram Chorui) .....
Vilnius — J. Žilevičius (Mišram Chorui) .....
Viltis — V. X. Medonis (Mišram Chorui) .....
Vėjavaikis — J. Gruodis (Žemam Balsui) .....
Visuomet Širdis Surakinta — A. Aleksis (Vienam Balsui) .....
Vakaras — P. V. Sarpalius .....
Vienas Žodis Ne šneka — Stasys Šimkus .....
Vakaras — E. Stanek-Laumenskienės (Vienam Balsui) .....
Vanagienė Polka — A. Vanagaitis .....
Vai Tu Žirge, Žirge, ir Per Tamsią Naktelę — S. Šimkus .....
Vakaro Ilgesys — A. Vanagaitis (Mišram Chorui) .....
Vyčių Himnas — A. Aleksandravičius
Keturiems Mišriems Balsams .....
Viso Pasaulio Žalčių Karalius — A. Kačanauskas
Vienam Balsui .....
Vai Aš Pakirsčiau — M. Petrauskas (Solo) .....
Vakaro Garsas — Stasys Šimkus .....
Vai Kalba, Žada — J. A. Žemaitis (Duetas) .....
Vytauto Garbei — A. Vanagaitis (Mišram Chorui) .....
Vėjužėlis — A. Vanagaitis (Mišram Chorui) .....
Žirgelis Szokis — Vincas Nickus .....
Žaliojoj Lankelėj — J. Tallat-Kelpša
Vienam Balsui .....

Rinkinys 16 Lietuviškų Liaudies Dainelių ir Šokių Dėl Piano Išleidžia JUOZAS F. BUDRIKAS.

Lietuviška krautuvė rakandų, radio, televizijos, jewelry, elektrikinių šaldytuvų, skalbiamų mašinų, Spinet Pianų, piano akordijonų.

21 metas leidžia radijo programas iš 50 tūkstančių watts Radio Stoties WCFL, su didžiuliu orkestru nedėlios vakare 5:30 iki 6, Chicagos laiku.

JOS. F. BUDRIK, INC.

3241 So. Halsted Street, Chicago 8, Ill.

IŠ ČIKAGOS

* ✪ *

MERAS ATREMIA PRIEKAIŠTUS

Meras Kennelly atremia nusikaltimų komisijos priekaištus jam ir policijai. Jis pareiškė, jog tiek jo paties, tiek policijos dedama pastangų kovoti su įvairiais nusikaltimais Čikagoje. Jų pastangomis esą išaiškinta ir tokių didelių nusikaltimų, kurių visai nemininti nusikaltimų komisija.

NUTEISĖ LAIŠKŲ VAGĮ

John Mitchell, 23 m., 4834 Prairie, teismo nuteistas 18 mėnesių kalėti. Jis rastas kaltas iš pašto dėžutės pavogęs du laiškus.

LIGONINĖS LEIKALAUJA PAŠALPOS

Trys Ilinojaus valstybės ligoninės, dvi jų Čikagoje, prašo valstybės ir federalinės pagalbos $3,000,000 sumai. Tos ligoninės skirtos chroniškomis ir nervų ligomis sergantiems.

10 METŲ UŽ NETIKRUS PINIGUS

Hugo Spadora, 37 m., 426 So. Western, nuteistas 10 metų kalėti už tai, kad buvo pagautas su $19,940 netikrų banknotų (bills). Spadora buvo suimtas, kai jis mėgino mokėti šiais pinigais vienam verslininkui.

Ši bausmė jam buvo patvirtinta apeliacinio teismo.

MERAS UŽ NUOMŲ KONTROLĘ

Meras Kennelly ragino federalinę valdžią pratęsti nuomų kontrolę ir po birželio 30 dienos. Jis sako, kad, kontrolę panaikinus, daugumas miesto gyventojų susidurtų su sunkumais, nes daugelis namų savininkų nuomas norėtų padidinti. Meras tuo reikalu pasiuntė telegramą demokratų atstovui Spence. Bet kartu meras rūpinasi, kad smulkiosios nuosavybės turėtojai kainas galėtų pakelti.

Už nuomų kontrolę pasisakė taip pat gubernatorius Stevenson, kuris vyko tuo reikalu į Vašingtoną, Ilinojaus senatoriai Lucas ir Douglas.

STATYS GYNYBINĘ STOTĮ

Čikagos firma Benjamin Chemers Co., 111 W. Washington St., sudarys sutartį statyti slaptam aviacijos pastatui netoli Traverse City, Michigano valstybėj. Manoma, kad tai bus radaro stotis, kurias vyriausybė ruošiasi statyti ginti Čikagai ir vidurinių vakarų pramonės sričiai, nors kalbėtojai tai ir paneigė.

"RASINIAI" VADOVĖLIAI

Čikagos mokytojams ruošiamas vadovėlis apie rasių santykių problemas. Jo autorius Joseph Lohman, Čikagos universiteto sociologijos profesorius. Mokyklų prižiūrėtojas Hunt yra sudaręs 13 asmenų komisiją rasinių santykių klausimams tirti mokykloje.

NORI KELTI GELEŽINKELIO KAINAS

Illinois Central geležinkelių ruožo pirmininkas W. A. Johnson pareiškė Ilinojaus prekybos komisijos tyrinėtojams, jog ši linija turinti pakelti 30% priemiestinių biletų kainas. 1949 metais Illinois Central turėjusi iš priemiestinės tarnybos $335,850 nuostolių.

CLASSIFIED ADVT.

FOR RENT—IN GENERAL
Bendrai—Rendai

LOG CABIN. Nuomai kaip tavernai. Naujai išdekoruota iš pryšakio. Šaukit po 5 vakare. FRontier 6-5952. 3533 S. Halsted St.

FURNISHED ROOMS—TO RENT
Gyvenimui Kambariai

KAMBARIAI VYRAMS
Furnišiuoti, dideli, šviesūs ir parankūs. Šviežiai atremontuoti, renda pigi — $15 mėnesiui.
LITHUANIA HOTEL
1606 So. Halsted Street,
Tel. TAylor 9-2733.

RENDON furnišiuotas miegamas kambarys dirbančiam vyrui. Pirmas aukštas. 3422 South Morgan.

FURNITURE-FIXTURE WANTED
Reikia Rakandų

VYRUI reikalingas atskiras kambarys. Pageidaujama Bridgeporto kolonijoj. Šaukit Vytautas. ENglewood 4-9651. nuo 6 iki 9 val. vakaro.

FURNITURE-FIXTURE FOR-SALE
Rakandai ir Įtaisai Pardavimui

MODERNIZUOKIT
Savo Virtuvę
arba Bathroom su Steel Wall Tile kambarys 4x7, 4 pėdų aukščio $59.00. Sudėsime—Kreditas.
LAfayette 3-2977
Pasirinkimas gražiausių spalvų

MISCELLANEOUS
Įvairus

ALUS, vynas, alkoholis ir įvairūs likeriai parūpinama vestuvėms, piknikams ir suėjimams.
Šaukite: J. J. Bagdonas
McAVOY BROS., Inc.
5941 SO. DAMEN AVE.
REpublic 7-7200.

PAINTING AND DECORATING
Maliavojam ir Popieruojam

JONAS CONRAD TUCK POINTING BIZNYJE
Atnaujiname nusidevėjusį namą, pripildome lietaus išplautus plytų tarpus. Taip pat pataisome kaminus ir apie langus. Per daug metų gerai patyręs darbe lietuvis. Reikalui priėjus kreipkites: J. CONRAD, 5242 So. Artesian Ave. GRovehill 6-4177.

Kainų pakėlimas kompanijai padidintų pajamas 2 milijonais metams.

PAGERBTI 27 JAUNUOLIAI

Chicago Loop Cooperative Club susirinkime buvo pagerbti 27 įvairių aukštesniųjų mokyklų mokiniai, kurie yra kuo nors pasižymėję mokymesi, atletikoj, dramoj ar vadovavime. Be kitų, kalbėjo šiame susirinkime ir mokyklų prievaizda Dr. Hunt.

PENSIJOS

Ilinojaus veteranų komisija praneša, kad galį gauti pensijas veteranų visų karų, išskyrus II pasaulinį karą, veteranų našlės ir mažamečiai vaikai.

TEIS SOVIETŲ AGENTĄ

Irvin Franklin, 52 m., 623 N. Troy St., gimęs Rusijoj, atsidūrė prieš teismą. Mat, jis, būdamas Artkimo, Inc., sovietų filmų agentūros atstovas, nesiregistravo, sakydamas esąs JV pilietis. Jis vadinosi ir Irving Fialkin vardu.

Rensselaer, Ind

Ir čia skambės lietuvių vardas

Šio miesto laikraštis įsidėjo platų aprašymą apie Leoną Lauraitis (Deveikiūtę), kuri visoje apylinkėje yra žinoma kaipo piano mokytoja. Ji jau kelinti metai mokytojauja ir ruošia koncertus. Šio sezono rečitalė įvyks gegužės 11 d. 8 val. vakaro St. Joseph kolegijos teatre. Kartu su savo mokiniais pasirodys ir pati mokytoja, kuri atliks Bacho, Chopino, Brahms ir kitų kūrinius.

Lietuviai, kurie gyvena šioje apylinkėje, nepamirškite ketvirtadienio vakaro ir atsilankykite į koncertą. Jei norėtumėte susipažinti su P. Lauraitis, tai rašykit: Box 34, Wheatfield, Ind. *D.*

REAL ESTATE—FOR SALE
Namai Žemė—Pardavimui

TEISINGAS PATARNAVIMAS
Kurie norite pirkti arba parduoti namą greitai ir pelningai, visados kreipkites pas mane. NOTARY PUBLIC: Notarizuoju visokius legalius dokumentus ir suteikiu naudingus ir draugiškus patarimus dykai.
Apdraudžiu viską.
CHARLES URNICH (URNIK)
2500 W. 63rd St., antros lubos,
PRospect 6-6025, Chicago 29, Ill.

NAMAS pardavimui arba mainymui į bungalow ar 2 flatų; 2 krautuvės ir 4 flatai; lotas 50 pėdų. 5759 S. Ashland Ave. PRospect 6-0972.

PARDAVIMUI 6 kambarių namas, furnas šildomas, 23 lotai po 50 pėdų pločio, randasi Oak Forest, Ill. 1301 W. North Ave. HUmboldt 6-9743.

LABAI gražūs 5 kambarių namai pasitraukusiems iš biznio ar darbo žmonėms. Elektra, gesas, kiti pastatai; nedidelis šmotas žemės. Ideali paukščiams auginti vieta. $2,500. C. O. Mortensen, Route 2, English, Indiana.

TIK $1750 — ĮMOKĖTI $300
Nupirksite gerą lotą, gražuiasioje vietoje prie Marquette Parko. Turi būti greitai parduotas už nužemintą kainą. šaukit DOrchester 3-4222.

VERTĖS $2000.00 UŽ $1175.00
Didelis ir gražus žemės plotas ant kalnelio su gražiais medžiais, prie cementinio kelio, arti buso linijos, tik ima 1 valandą į Chicagos downtown atvažiuoti, taipgi arti krautuvių ir mokslainės.
J. SINKUS
2440 W. 63rd St. PRospect 6-9000.

2 FLATAI po 6 kambarius, 2 boileriai, 2 karų garažas. Kaina $19,500. Trečdalis įmokėti. Yra ant 51st Ave. arti Cermak Road. George W. Fink ir Mike Miller, 5521 W. Cermak Rd. TOwnhall 3-5385.
Atdara sekmadienį.

MODERNIZUOTAS namas. Geros barnės. 58 akrų prie M-60 kelio. Calhoun County. Rašyti: B. Kennedy, 12367 Wisconsin Detroit 4, Mich.

FARMS FOR SALE
Ukiai Pardavimui

PUIKUS pirkinys. Įrengta 73 akrų pieno farma. 6 kamb. modernūs namai. Maudynė, elektra, karštas, šaltas vanduo. Cementinė barnė, silo, daugelis kitko. 20 akrų ganykla. Visi pastatai gerame stovy. Galima pirkti su visu reikalingu įrengimu. Rašykite tuojau: C. E. BECKMAN, Route 2, Hopkins, Mich.

66 AKRAI, ežeras ant šios žemės. Medžiai, alfalfa, šienas, kviečiai, geras "gravel pit", labai geros mašinerijos pridedama prie kainos už $15,000. Daugelis gerų pastatų. 6 kambarių stuba, garažas, elektra, bėgantis vanduo. Verta daug daugiau. Hope, Rt. 1, Box 142, Rolling Prairie, Indiana.

BUSINESS CHANCES
Biznio Progos

PARDAVIMUI taverna. Savininkas turi apleisti miestą. Geras pirkinys. 6257 So. State St. Telefonas NOrmal 7-9206.

PARDAVIMUI taverna. Gyvenimui kambariai ant vietos. Parduosiu už teisingą pasiūlymą.
3364 SO. HALSTED ST.

TAVERNA ir namas, gerai išdirbtas biznis. Prieinamai greitam pardavimui. Savininkas apleidžia miestą.
4254 SO ASHLAND AVE.

PARDAVIMUI taverna prie didelės biznio gatvės. Visokių tautų apgyventa. 1255 W. Madison Street.

PARDAVIMUI taverna su namu arba mainysiu. 715 W. 43rd Street.

TAVERNA. Turi būti parduota šią savaitę. Darykite pasiūlą. 4555 So. Paulina.

PARDAVIMUI taverna gyvame skerskelyje. Pramonės distriktas. Prekės įskaitoma. 5758 W. 65th St.

AGNES and STEVES RESORT Townsend, Wis. Puiki vieta dėl vasarotojų, geras įvažiavimas, švarūs kambariai. Elektra, gesas, bėgantis vanduo, viduj toiletai, maudynės ir kiti patogumai. Dėl užsakymo pasirūpinkite iš anksto. Kreipkitės pas Mr. Bill Kopusta, 3538 S. Halsted St., arba Townsend, Wisconsin.

REPAIRS—IN GENERAL
Įvairūs Pataisymai

DIDELĖ SUTAUPA
DIDELĖ NUOLAIDA
ant radijų, televizijų, šaldytuvų, skalbiamų mašinų ir rakandų.
Matykite mus pirma pirkimo.
Mes taipgi turime kelis vartotus šaldytuvus, skalbyklų ir vacuum valytuvų kaina nuo $15. Ateikite į mūsų įstaiga ir pamatykite patys.
Mes paimsime jūsų seną prekę iškeitimui.
A. C. NOVAK & SONS
3428 WEST 63rd STREET
Tel. REpublic 7-2650
CHICAGO 29, ILL.

HELP WANTED—MALE
Reikia Darbininkų

REIKALINGI MURININKAI IR LANNON STONE SETTERS.
Ilgam laikui darbas.
Matykite darbo vedėją.
33rd ir Clarence, Berwyn.

REIKIA POLIŠERIŲ IR BUFFERS
patyrusių vyrų prie įvairių vario, die cast ir plieno darbų.
VINCENNES POLISHING AND PLATING WORKS
5843 So. Green St.

REIKALINGAS pirmarankis kepėjas prie juodos duonos. Gera proga geram žmogui. Labai lengvas darbas. Geras mokestis. 2910 W. 40th St. LAfayette 3-9627.

HELP WANTED—MALE-FEMALE
Reikia Darbininkų ir Darbininkių

REIKALINGA vedusi pora arba pavienis vyras arba moteris, dirbti prie ūkės. Vyras ūkį darbą, moteris namų ruošos. Geras mokestis. Dėl informacijų šaukit PRospect 6-7160 arba atvažiuokit 2416 W. 69th St.

AUTOS-TRUCKS FOR SALE
Autai ir Sunkvežimiai Pardavimui

TOBULOS MAŠINOS

Vieno savininko, kaip nauji visiškai. Kiekvienas turi radijo, šildytuvą ir visus įrengimus. Garantuoti. Lengvos išmokėjimo sąlygos.

1949 Mercury Cust. 4-dr. sed. $1695
1949 OLDS. 98 club sedan.....$2150
1949 FORD custom 2-dr. $1295
1948 OLDS. 98 4-dr. sedan.....$1695
1948 CHEV. Mast. deluxe c. c. $1195
1948 OLDS. 76 cl. sed. hydr. $1475
1948 FORD 4-door sedan $1095
1947 OLDS 76 cl. sed., hydr. $1195
1947 CHEV. convertible cp. $1150
1947 OLDS. convertible cp. $1195
Ir daugelis kitokių už kainą jus išsigalit mokėti.
General Motors lengvos sąlygos.
Olds. dyleris per ketvirtį amžiaus.

MAY MOTORS SALES
7411 So. Halsted Street

A. & C
MOTOR SALES
816-20 W. 35th Street

GERAS PASIRINKIMAS VARTOTŲ KARŲ VISUOMET

1936's iki 1950's
$50 IR AUKŠČIAU.

Mes perkam gerus vartotus automobilius.

A. & C. Motor Sales
816-20 W. 35th Street

SUTAUPYK NUO $100
IKI $500.00

1947 BUICK sedanette
1947 CHEVROLET sedan
1948 CHERVROLET sedan
1949 STUDEBAKER sedan
1947 PLYMOUTH sedan
1946 CHRYSLER sedan
1948 PLYMOUTH sedan.

BALZEKAS MOTOR SALES,
— INC. —
Chrysler-Plymouth Dealer
4030 ARCHER AVE.

BUILDING MATERIAL
Statybai medžiaga.

LENTOS
ir Namams Statymui Medžiaga
NAMŲ SAVININKAI, TIK SOUTHWESTERN LUMBER KOMPANIJA GALI JUMS DUOTI TOKIUS BARGENUS

2 x 4 ..... 6c. ft.
1 x 4 ply ..... 3c. ft.
1 x 6 ply arba sheetting .... 5c. ft.
Plaster Board ..... 4½c. ft.
¼" plywood ..... 10c. ft.
Insuliacija ..... 5c. ft.
90 sv. rolė stogams popieris $2.00
110 sv. shingles, 100 k. pd. $2.10
Taipgi daugelis bargenų mūsų vartotos medžiagos skyriuje ant durų ir langų.
1 ir 2 colių lentų, sunkių balkių.

MES STATOME GARAŽUS IR PERTAISOME BUTUS IR BEISMONTUS.

Southwestern
LUMBER CO.
VINCAS ALONIS, vedėjas
7437 SO. WESTERN AVENUE
GRovehill 6-5656.
Atdara: pirmadienį ir ketvirtadienį nuo 8--8. Sekmadienį 10--2.