ORAS

Giedras.
Saulė teka 5:28; leidžiasi — 8:10.

NAUJIENOS

THE LITHUANIAN DAILY NEWS

The First and Greatest Lithuanian Daily in America
NAUJIENOS
The Lithuanian Daily News
Published by The Lithuanian News Publishing Co., Inc.
1739 So. Halsted St., Chicago 8, Ill.
Phone CA nal 6-8500
Over One Million Lithuanians In The United States

VOL. XXXVII | Kaina 4c | Chicago 8, Ill. Antradienis, Gegužės-May 23 d., 1950 | Price 4c | No. 121

SMERKIA RUSIJA DĖL JUNGTINIU TAUTU

KIEKVIENĄ PROGĄ NAUDOJA DIDESNEI NAŠTAI KRAUTI

Okupantas reikalauja, kad tarybų Lietuvos dešimtmečio proga lietuviai daugiau dirbtų

("Naujienų" korespondento pranešimas)

BERLYNAS, geg. 22 d. — Jau balandžio mėnesio pabaigoje okupantas pradėjo ruoštis prie "tarybų Lietuvos dešimtmečio". Jis nori paminėti rusų įsigalėjimo Lietuvoje sukaktį. Okupantas nesako, kad prieš 10 metų Lietuva neteko nepriklausomybės, nieko nekalba apie atimtą lietuvių tautai laisvę, bet kalba apie "tarybinę Lietuvą". Jokių tarybų Lietuvoje nėra. Ten yra Rusijos komunistų partijos centro komiteto primesta valdžia, palaikoma sovietų policijos durtuvais, daugiau nieko.

Kokiu būdu rusai rengiasi minėti tą dešimtmetį? Ar manote, kad jie žada paleisti iš kalėjimo ir čekos pogrindžių suimtus lietuvius? Ar manote, kad leis sugrįžti į Sibirą ir Vorkutos sritis išsiųstus lietuvius? Nieko panašaus. Jie rengia planus dar didesniam lietuvių tautos pavergimui ir išnaudojimui.

REIKALAUJA, KAD DIRBTŲ DAUGIAU

Dešimtmečio proga Lietuvos komunistų partijos centro komitetas išsiuntinėjo visoms pramonėms specialiai paruoštą raštą. Kompartijos centras reikalauja, kad visi darbo žmonės minėtą dieną daugiau dirbtų, daugiau taupytų ir daugiau pagamintų.

Šia proga komunistai sušaukė Kauno "Silvos" kojinių dirbtuvės darbininkus. Fabriko direktorius Simonavičius turėjo pasakyti komunistų nurodytą kalbą. Jis ragino visus kojinių dirbtuvės darbininkus stoti į "socialistines lenktynes" ir pagaminti žymiai daugiau, negu Maskvoje paruoštas kojinių ūkio planas reikalauja.

Visa tai, aišku, turėjo būti daroma "dešimtmečio garbei" ir okupanto naudai.

KOMUNISTAI KURSTĖ DARBININKUS PASIŽADĖTI

Dar prieš dirbtuvės mitingą atsakomingi komunistų partijos agentai surado kelias dirbtuvės aukas ir pareikalavo, kad jos viešai pasižadėtų daugiau dirbti. Kauno darbininkai jau žino, kad panašiems agentams negalima atsisakyti. Jei kas drįstų pasipriešinti, jojo laukia kalėjimas ir kelionė į tolimą šiaurę.

Minėtame mitinge vargšė darbininkė Petrusevičiūtė, "susigraudinusi direktoriaus kalba", pasižadėjo pagaminti 400 poras kojinių daugiau, negu okupantas metų pradžioje jai buvo paskyręs. Petrusevičiūtei buvo liepta ir kitas moteris paraginti daugiau dirbti ir pagaminti net 1000 porų daugiau, negu pats okupantas reikalavo.

JACKEVIČIUS PASIŽADĖJO TAUPYTI VERPALUS

Tos pačios dirbtuvės darbininkas Jackevičius viešame mitinge pasižadėjo taupyti verpalus.

Viskas labai tiksliai išskaičiuota, kiekvienas svaras atsvertas ,bet Jackevičius pasižadėjo padaryti stebūklą. Kiekvieną mėnesį jis pasižadėjo sutaupyti po pustrečio kilogramo verpalų.

Kokiu būdu jis taip padarys —dar niekas nežino. Ir kas su juo atsitiks, jei jis duotų verpalų nesutaupys — taip pat niekas nežino.

BUBLIAUSKIENĖ PASIŽADĖJO PERSIPLĖŠTI

Bet didžiausią pažadą buvo priversta padaryti kojinių dirbėja Bubliauskienė. Tame pačiame mitinge ji turėjo pasižadėti aptarnauti net 29 stakles.

Iki šio meto kasdien ji aptarnaudavo po 20 staklių. Tai yra nepaprastai didelis darbas. Darbininkės turi nuolat bėgioti. Bet aptarnauti 29 stakles —tai beveik neįmanoma. Ypatingai, kai turima galvoje senos ir sugadintos staklės ir niekam netikę siūlai.

Be to, ta pati Bubliauskienė pasižadėjo kiekvieną dieną dirbti po dvi normas. Kad už vieną 8 valandų darbo normą ji negali iš algos pramisti, — visi žino. Bet kad ji sugebėtų kasdien dirbti po dvi normas ir neišardyti savo sveikatos — niekam neaišku. Jos sveikata bus palaužta.

Tatai žino ir okupantas, bet argi jam rūpi lietuvių sveikata? Svarbu, kad būtų daugiau kojinių nudriskusioms Raudonosios Armijos karininkų žmonoms apauti.

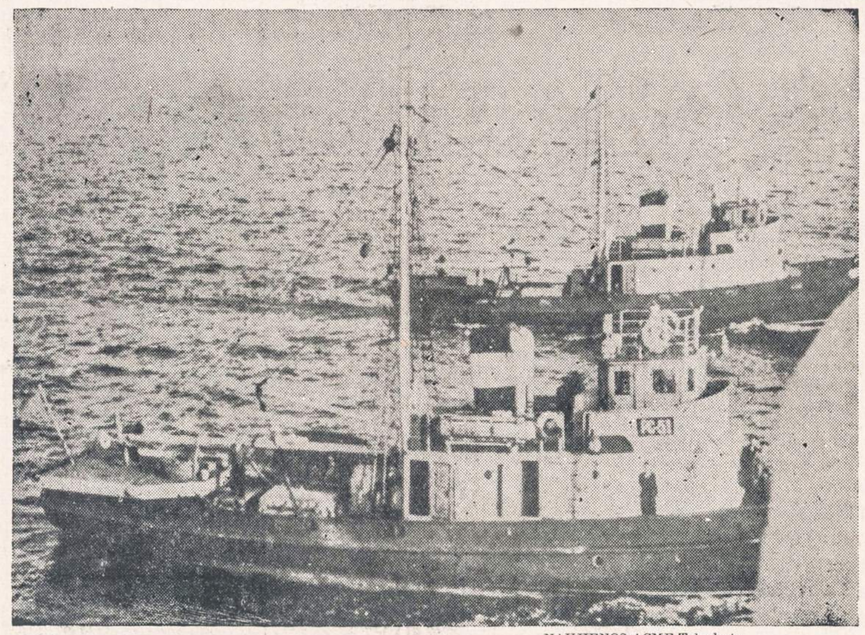

NAUJIENOS-ACME Telephoto

Sovietų žvejų laivukai pasirodė prie Isle of Wight (netoli Anglijos). Tie laivukai (apie 30 jų) plaukia tąja pat kryptimi, kaip anglų, prancūzų ir olandų karo laivai, kurie yra pasirengę pradėti manevrus.

Rusai nenori laisvos Australijos

WASHINGTON, D. C. — Sovietų Sąjunga visiškai nenori laisvos ir nepriklausomos Austrijos, — pareiškė James Webb, valstybės sekretoriaus pavaduotojas.

Kiekviena proga sovietų vyriausybė randa naujų priežasčių sutarčiai nepasirašyti.

Iki šio meto rusai kabinėjosi tiktai prie Austrijos reikalų, o dabar bando prie Austrijos taikos prijungti ir Triestą. Rusai ir vėl laužo iškilmingai duotą pažadą.

Draugui paliko pininigus pelkėse

SHELBURNE, Can., geg. 22 d. — Lauchlin Munroe mirdamas visus pinigus paliko savo draugui Ambrose Hardy, su kuriuo dažnai eidavo žuvauti. Banke jis paliko 8,000 dolerių, o 7,200 sudėjo į butelius ir nunešė į pelkes. Paliktame raštelyje jis šitaip sako:

"Eik iki Samo kelio, esančio prie pirmųjų pelkių... Truputį į šiaurę yra du buteliai, padėti keturių pėdų atstumoje vienas nuo kito. Visa tai netoli tos vietos, kur mudu pasukdavome į ežero kelią. 75 pėdų atstumoje nupioviau didelį medį. Pelkėje, 6 colių gilumoje, rasi vieną butelį. Ieškok aplinkui, rasi ir antrąjį".

Hardy nesurado paslėptų butelių, o teisėjas, pripažinęs jam visas teises į palikimą, reikalauja, kad sumokėtų valstybei priklausančią dalį.

Kanadiečiai nepatenkinti Johnsonu

OTTAWA, Can. — Manau, kad jau metas šį šeriuotą seną ožį padėti į kalėjimą arba jo paties mėgiamą vietą, — Kanados parlamentui pareiškė Calgary atstovas Arthur Smith.

Senu ožiu jis pavadino raudonąjį Canterbury dekaną Hewlitt Johnsoną, kuris neseniai buvo Australijoje, o vėliau užsuko į Kanadą.

—Žmogus, kanadietis ar ne kanadietis, kuris pripažįsta ir tiki į kitoj valstybėj esantį autoritetą, turėtų būti padėtas į kalėjimą. Viešpatie, apsaugok jo sielą, jei jis kada nors pakliūtų į rusų rankas! Mūsų įstatymai turi turėti dantis.

Tikisi išgydyti vidurių vėžį

SAN DIEGO, Cal. — Gydytojų Draugija patyrė, kad netolimoje ateityje tikimasi turėti tikras priemones vidurių vėžiui gydyti. Univeristeto vartojamos priemonės duoda galimybės aiškiai vėžio ligą ligą.

Iki šio meto visa eilė kitų vidurių ligų buvo skaitoma vėžiu, bet netolimoje ateityje tikimasi nustatyti gana tikslų diagnozą.

Tatai daroma skysčių tyrinėjimu. Jei yra vėžys, skystyje randamos jo bakterijos.

Viet Minh santykiai su Tito

BANGKOK, Siamas. — Indonezijos sukilėlis Ho Chi Minh palaiko diplomatinius santykius su Tito valdoma Jugoslavija.

Nguyen Duc Quy, komunistų sudarytos "demokratinės Viet Nam respublikos" atstovas, sako, kad jis palaiko tokius pačius santykius su Maskva ir Belgradu.

—Gen. Fischer T. Hou, kiniečių štabo viršininkas, tvirtina, kad rusai ruošia naują karo bazę tolimesniems įsiveržimams į Pietų Aziją.

—Prancūzų vyriausybė praneša, kad apie 3,000 komunistu iš šiaurės sričių persimetė į Kambodiją ir ardo tvarką. Komunistai gauną ginklus per Siamą.

Vėliausios Žinios

—Prezidentas Trumanas atmetė Herbert Hooverio pasiūlymą išmesti komunistų pavergtas valstybes iš Jungtinių Tautų. Prezidentas nori sudaryti tokias sąlygas, kad Kremliaus valdovai būtų priversti pildyti tarptautinės organizacijos nutarimus.

—Kongresmanas Brown reikalauja, kad "Amerazia" byla būtų atnaujinta ir patrauktas teisman kiekvienas įtariamas žmogus. FBI agentas, vadovavęs areštam, pareiškė, kad į minėtą bylą buvo įveltas vienas labai aukštas vyriausybės pareigūnas, kurio vardas niekad nebuvo paminėtas spaudoje. FBI atstovas sako, kad dabar minėtas asmuo nebetarnauja vyriausybei, bet jo vardas yra žinomas užsieniuose. Brown sako, kad įtakingi pareigūnai bandė užgniaužti "Amerazia" bylą.

— Valstybės departamentas paskelbė, kad South Amboy uoste sprogusi medžiaga buvo siunčiama į Pakistaną ir kitus kraštus. Eksportuojančios bendrovės turėjo visus reikalingus leidimus.

—Išaiškinta, kad sprogimas įvyko baržoje, iš kurios buvo kraunama sprogstamoji medžiaga. Iškrovimo darbams vadovavusieji žmonės įsakė baržoms plaukti tolyn nuo uosto, bet jos nespėjo. Anksčiau manyta, kad sprogimas įvykęs traukinio vagone.

—Sovietų ministeris Londone pranešė vakarų sąjungininkams, kad rusai ves tolimesnius pasitarimus Austrijos taikai tiktai tada, kai sąjungininkų karo jėgos išvyks iš Triesto srities. Tatai reiškia, kad rusai nesitars dėl Austrijos.

—Kinijos komunistai pasiūlė pradėti prekybą su JAV. Jie sutinka parduoti sojų pupelių už 4 milijonus dolerių, bet nori gauti medvilnės už 7 milijonus dolerių. Kongresas pasipiktinęs panašiu pasiūlymu.

—Berlyno mėras Ernest Reuter įspėjo jaunus komunistus, patardamas nesiveržti į laisvus Berlyno seketorius. Jis patarė 50,000 jaunuolių tėvams suvaldyti vaikus ir neleisti jiems kišti galvos į mirties nasrus, nes Vakarų Berlyno gyventojai yra pasiryžę ginti savo laisvę. "Neleisime mums laisvės išvogti", per radiją pareiškė Reuter.

Kariuomenei karveliai nereikalingi

FORT MONMOUTH, N. J. — Atrodo, kad ateityje kariuomenei karveliai nebus reikalingi. Kariuomenė turi nepaprastai geras susisiekimo priemones, kurios įgalina dalinius lengvai susisiekti su centru.

Paskutinėmis dienomis civiliai turėjo progos pamatyti susisiekimo dalinio automobilius, kuriuose yra įtaisyti patys naujausi teletipai, galį tuojau pranešti žinią į štabą.

Dar Antrojo Pasaulio karo metu buvo vartojami karveliai žinioms pranešti, bet naujame kare, matyt, jų nereikės.

Daugelis žiūri į nuogalių salą

BERLYNAS. — Centraliniame Berlyno parke buvo sala, kurią per ilgus metus naudodavo nuogaliai. Jei kas norėdavo pasižiūrėti į saulės spinduliuose besimaudančius Adomus ir Ievas, turėdavo samdytis laivelį ir žiūrėti pro tvoros plyšelius.

Bet šį pavasarį ežero vanduo išdžiūvo, žmonės gali pėsti prieiti prie salos ir laisviausiai žiūrėti į besimaudančius saulės gerbėjus.

Jaunos merginos labai nepatenkintos, kai pro tvorą į jas žiūri apsirėdę vyrai.

—Berlyno policija ir sąjungininkų karo jėgos ėmėsi griežtų priemonių ginkluotoms komunistų gaujoms suvaldyti, jei jos bandys veržtis į laisvus Berlyno sektorius. Paaiškėjo, kad į sovietų sektorių pirmadienį rusai jau sutraukė 50,000 komunistų. Berlyno gyventojai taip pat ruošiasi gintis nuo komunistų invazijos.

—Jau trečia diena Anglijos pakraščiuose stovyniavo 31 sovietų žvejų laivas. Pradžioje britų laivynas nenorėjo, kad sovietų žvejai plauktų į manievrų sritį, bet vakar vakare laivyno vadas pakvietė sovietų žvejus į manievrų vandenis. "Jei rusai pamatys karo laivus, tai žinos, kad karo neverta pradėdėti", pareiškė britų admirolas. Visi sovietų žvejų laivai vakar išplaukė į Biskajos vandenis. Vietoje trijų valstybių manievrų, bus keturių valstybių manievrai.

TARSIS SU MASKVA, KAI RUSAI VYKDYS PADARYTUS SUSITARIMUS

Prezidentas tvirtina, kad sovietų valdovai tyčiojasi iš tarptautinės organizacijos

WASHINGTON, D. C., geg. 22 d. — Sovietų Sąjungos paskelbtas boikotas Jungtinėms Tautoms yra ne kas kitas, kaip pasityčiojimas iš tarptautinės organizacijos, šiandien kongresui pranešė prezidentas Trumanas. Jis pridėjo, kad Jungtinės Tautos, nežiūrint į Kremliaus valdovų boikotą, tęsia savo darbą.

Prezidentas Trumanas padarė praeitų metų užsienio politikos apžvalgą. Jis informavo įstatymus leidžiančią įstaigą apie paskutinių metu vis labiau besitempiančius santykius tarp Rytų ir Vakarų. Sovietų valdžia visą laiką reikalauja, kad į Jungtines Tautas būtų priimti komunistų pavergtos Kinijos atstovai.

(Vakar sovietų atstovai išėjo dar iš vienos Jungtinių Tautų komisijos posėdžio, vykusio Lake Success. Tai yra 30-oji komisija, iš kurios rusai reikalavo pašalinti Kinijos atstovus. Komisijai atsisakius tenkinti rusų reikalavimus, Sovietų Sąjungos atstovai patys išėjo).

Prezidentas pranešė kongresui, kad tuo tarpu nėra jokios prasmės daryti naujus susitarimus su Sovietų Sąjunga. Prezidentui atrodo, kad pirma reikia sudaryti sąlygas, kurios privers-tų rusus laikytis susitarimų. Kol Kremliaus valdovams nebus išrokavimo sutartis pildyti, susitarimai neturės jokios prasmės. Su Maskva galės tartis, kai patiems rusams bus naudinga laikyti susitarimus.

(Radijo komentatoriai sako, kad Atlanto Sąjungos užsienio ministeriai nutarė neįleisti komunistų valdomos Kinijos į Jungtines Tautas. Tai reiškia, kad sovietų atstovai ir toliau tebeboikotuos tarptautinę organizaciją).

Prezidentas praneša kongresui, kad yra visa eilė neišspręstų tarptautinių klausimų. Iki šio meto nepavyko susitarti dėl atomo energijos kontrolės, nesusitarta dėl ginklų gamybos kontrolės, neparuoštos Vokietijos ir Japonijos taikos sutartys. Sovietų Sąjunga kenkia vokiečių ir japonų taikos sutartims, bet tuo pačiu metu ji atsiskiria nuo viso pasaulio.

Pranešimą apie Jungtines Tautas paruošė valstybės departamentas.

Kongreso sluoksniai ir užsienio diplomatai komentuoja apie kasdien vis griežtesnę prezidento Trumano poziciją Rusijos atžvilgiu.

ŽEMĖ DREBĖJO PERŲ VALSTYBĖJE IŠGRIOVĖ SENĄ CUZCO MIESTĄ

Sovietų žvejų laivai plaukia į Biskajos įlanką karo laivų manievrų sekti

CUZCO, Peru, geg. 22 d. — Vakar drebėjusi žemė smarkiai apgriovė seną indėnų miestą Cuzco. Drebėjimo metu išgriauta 20% miesto pastatų, nelaimės metu gyvybės neteko 50 asmenų.

Pats drebėjimas tęsėsi tiktai 6 sekundes, bet jis buvo nepaprastai stiprus. Daugiausia žmonių žuvo nuo virstančių namų sienų.

Gyventojai išbėgo į laukus, bijo, kad drebėjimas vėl nepasikartotų.

DARBININKAI TAISO VIETOS AERODROMĄ

Darbininkai paskubomis taiso vietos aerodromą, kad galėtų atskristi gydytojai ir slaugės. Drebėjimo metu supleišėjo laukas lėktuvams nusileisti.

Reikia užpilti žemėje atsiradusius plyšius, kad lėktuvas galėtų pakilti ir nusileisti. Į Cuzco reikia skrisdinti vaistus, pieną ir maistą.

Nukentėjo šimtmečius stovėję mūro namai. Drebėjimas buvo toks stiprus, kad jis išjudino didžiulius mūrinių namų pamatus.

SUPLEIŠĖJO BEVEIK VISOS BAŽNYČIOS

Cuzco mieste buvo turtingas, moderniškais namais apstatytas Pardo distriktas. Jis visas sulygintas su žeme, neliko nė vieno namo. Cuzco priemiestis San Sebastian visiškai išgriautas.

Nukentėjo ir supleišėjo beveik visos miesto bažnyčios. 1650 metais buvo nepaprastai stiprus drebėjimas. Kelios bažnyčios tada nenukentėjo, bet praeitą sekmadienį jos suplyšo.

Visi labai apgailestauja senovės Inkų saulės dievo Korikančios maldyklos. Paskutiniu metu ji buvo paversta katalikų vienuolynu, bet visi žinojo, jog tai inkų šventovė.

Rusai seka sąjungininkų manievrus

LONDONAS. — Šiandien Biskajos įlankoje prasidėjo britų, prancūzų ir olandų karo laivų manievrai. Užvakar Lamanšo kanale pasirodė pirmieji sovietų žvejų laivai, o vakar didokas jų skaičius užplaukė į britų pakraščius prieglaudos ieškoti.

Britų pakraščių laiveliai pasiekė rusus ir paklausė, kur jie plaukia.

Sovietų laivų kapitonai aiškino, kad jie veža laivus į Juodąsias jūras. Tei esą labai reikalingi žvejų laivai.

VANSITTART PATARĖ VENGTI INCIDENTŲ

Lordas Vansittart patarė vyriausybei apsižiūrėti ir vengti incidentų.

Rusų žvejų laivai, "Tambovo" vadovaujami, apsistojo tiktai 70 mylių atstumoje nuo Falmouth, kur turi suplaukti į manievrus plaukią britų karo laivai.

Vansittart mano, kad Stalinas, tyčia siuntė 30 žvejų laivų. Manievrų metu jie bus Biskajos vandenų srityje.

—Atrodo, kad sen. Lucas tarsis su sen. Taft dėl dabartinės kongreso programos. Jie bandys ieškoti būdo, kuris leistų kongreso atstovams anksčiau baigti darbus ir vykti į savo valstybes.

IŠ LIETUVIŲ GYVENIMO

LSDS Konferencija

Lietuvių socialdemokratų konferencij įvyko gegužės 21 d. Lietuvių Auditorijos svetainėje, 3133 So. Halsted St., Chicago.

Konferencija buvo šaukiama LSDS 4 kuopos, norint patiekti daugiau sumanymų besiartinančiam LSDS seimui. Atstovu į seima, per LSDS 4 kuopos susirinkimą, buvo išrinktas draugas Dr. P. Grigaitis. Seimas bus So. Boston, Mass., gegužės 27-28 dienomis. Šioje konferencijoje buvo svarstomi įvairiausi kuopų ir visos sąjungos reikalai ir patiekta daug naujų sumanymų seimui. Svečiai iš tolimesnių kolonijų aktyviai dalyvavo diskusijose apie padėtį savo kolonijose. Pageidauta parūpinti daugiau prelegentų su paskaitomis ir kalbėtojų.

Konferencija tęsėsi 3 valandas su viršum. Konferencijos pirmininku buvo išrinktas V. B. Ambrose. Dalyviai buvo labai geros nuotaikos, kas įnešė daug gyvumo visoj konferencijoj.

LSDS 4 kuopa pasiuntė sveikinimą seimui su $20.00 auka, taipgi ir konferencija pasiuntė sveikinimą su $37.00 auka.

Konferencijai aukavo šie draugai: Mrs. Shvager $5.00, T. Aleksynas $3.00. Po $2.00: Laurutanas ir Žukauskas. Po $1.00: J. Kondroška, p. Kaitis, Baličas, M. Namejūnas, A. Namejūnas, p. Mikužiūtė, K. Liutkus, Mankus, Al. Ambrose, Dr. P. Grigaitis, J. Pabarška, Mr. X. Kazlauskas, S. Petras, P. Aleksynas, Mrs. Pabarškienė, F. Stanionis. Mažiau aukavo: Titiškis, Klovas, Kungis, Talalas.

Rockfordo draugai prisiuntė $6.00 ir sveikinimą konferencijai. Aukavo šie draugai: J. Baceviičius, A. Savickas, S. Petrauskas, P. Aleksynas, K. J. Barzdukas ir Stružas.

LSDS 4 kuopa dėkoja visiems už dalyvavima konferencijoj.

Kuopos sekr. J. Ž.

'Naujienų' Gegužinė

Birželio 25 d. Laisvės Parke (Liberty Park), Willow Springs, Ill., "NAUJIENŲ" dienraštis rengia pavasarinę gegužinę-pikniką. Bus linksma programa, geras orkestras šokiams; veiks bufetas ir virtuvė. Be to, bus svečių iš Europos, kurie tars žodį kitą susirinkusiai publikai. Visi ruošikmės šioj linksmoj gegužinėj dalyvauti. **Matas.**

PRANEŠIMAI

CHICAGOS Lietuvių Suvalkiečių Draugijos mėnesinis susirinkimas įvyks antradienį, gegužės mėn. 23 d. 7:30 val. vakaro, Hollywood svetainėje, 2417 W. 43rd St. Visi nariai-ės malonėkite gausiai atsilankyti, nes turime labai daug svarbių reikalų aptarti. Taipgi bus renkami darbininkai piknikui, kuris įvyks birželio pradžioje.

—K. Kazlauskas, rašt.

LOVEIKIS Siunčiam Gėles Telegramu į Visas Pasaulio Dalis
KVIETKININKAS
Gėlės Vestuvėms, Bankietams ir Pagrabams.
3316 SO. HALSTED ST.
Tel. YArds 7-7308

GUŽAUSKŲ
BEVERLY HILLS GĖLINYČIA
Gražiausios gėlės dėl vestuvių, bankietų, laidotuvėms ir dėl kitų visokių papuošimų.
6901 SO. WENTWORTH AVE.
Telef.: ST 3-2454 ir HU 3-2224

GĖLININKAS
(PUTRAMENTAS)
Linksmumo ar liūdesio valandoje Gražiausios Gėlės ir Vainikai. Reikale pašaukit: atvyksim į jūsų namus su vainikų paveikslais išsirinkt.
ROY R. PETRO (Putramentas)
5519 S. Harlem Ave. REliance 5-0763
POrtsmouth 7-9020.

URBA Gėlės Mylintiems, Vestuvėms, Bankietams, Laidotuvėms, Papuošimams.
GĖLININKAS
4180 Archer Avenue
Phone: LA 3-5800 arba 3-5870

Iš didelio debesio mažas lietus

Tai sena sena lietuvių patarlė.

Balfo 88 skyrius iš Philadelphijos, Pa., paskelbė davinius savo didelės loterijos balandžio 2 d. Štai gegužės 16 d. "Naujienose" platokas Br. Dirmėno aprašymas. Jo dėka sužinome nors mažmožius. Liko pelno $490.25. Jis paskirstytas: Balfui $150.00 atvežti tremtiniams, $100.00 Catholic Resettlement ir $25.00 Int. Institutui. Nepasakyta, kam paskirti likusieji $215.25. Blogai, kad nepaskelbta visų pajamų. O jų turėjo būti, nes loterijos dovanos susidėjo iš 6 automobilių ir daug cash. Viso 80 dovanų biletai buvo paskleisti po visą kontinentą, nes jie pasiekė ir tą mažą Cicero, Ill. Ir mes jiems pasiuntėm $172.50. Mūsų tikslas — parama Balfui, kuris rūpinasi padėti vargstantiems tremtiniams. Ir Balfo dėka gera dalis tremtinių emigravo. Bet yra nemažas skaičius, kurių niekas nenori. Tad jų likimu kas nors turi rūpintis. Balfas prašo visuomenės paramos, Philadelphijos 88 skyrius stoja talkon su dideliu ir labai dideliu užsimojimu. Kas pasipelnė?

Vietoj tokių didelių loterijų daug praktiškiau daryti viešas rinkliavas ("Tag Day"). Prie to be išsikalbėjimo prisidėtų patys tremtiniai. Jų yra daugiau ar mažiau kiekviename mieste. Tik nenorėkime, kad jie vieni viską atliktų ir paliaukime priekaištauti: "Tremtiniai niekuo neprisideda".

Kaip ten bebūtų pradėta šalpos darbą bendromis spėkomis garbingai užbaikime.

K. P. Deveikis.

Operos artistų ir mūsų mergaičių koncertas

Birželio 2 dieną, penktadienio vakare, 8:30 val. įvyksta Orchestra Hall vienas iš žymiausių koncertų išeinančių iš siaurų bendruomenės rėmų, kurį rengia mūsų jaunų lietuvaičių choras, vedamas gabios muzikos mokytojos Anelės Steponavičienės. Šiuo kartu, šalia populiaraus merginų choro, dalyvauja du Lietuvos Operos artistai: Stasys Baranauskas ir Ipolitas Nauragis. Juodu gerai žinomi ne tik lietuviškajai, bet ir plačiajai pasaulio spaudai.

Kadangi tokių koncertų retai tepasitaiko, tad niekas nenorės praleisti šios progos, ypač, kad koncertų sezonas salėse baigiasi. **K. L.**

Lietuvių Suvalkiečių Draugijos choras

Liet. Suvalkiečių Draugijos vakaras su dainomis ir tautiniais šokiais gražiai praėjo.

Pelno buvo nemaža. Taip pat ir mūsų vedėjos Janinos Griggs gimtadienis buvo paminėtas. Sudainavo choras linksmą dieną bei happy birthday ir papuošė ją gėle. O penktadienį pamokoj ir mūsų mokytoja mus visus pavaišino skaniais užkandžiais, saldainiais ir gėrimais.

Dabar pradėsim išvažiuoti į tyrą orą piknikauti. Jau esame pakviesti dainuoti kelių draugijų. Visus choristus prašau lankytis į pamokas kas penktadienį 7:30 val. vak. Gage Parko svetainėje, 55 ir Western Ave. Mėgstančius dainą prašau įsirašyti į mūsų draugijos chorą. Naujai jau įsirašė Ona Miliauskienė, Justina Nattsas, Petras Požėla ir Juozas Naujokaitis.

Louise Tamašauskas.

Baltijos Lietuvių Klubas

IZABELĖ MOTIEKAITIENĖ dainuos Baltijos Klubo koncerte

Neseniai įsikūrė Čikagoje Baltijos Lietuvių Klubas, sutelkęs žymias intelektuales tremtinių ir Amerikos lietuvių jėgas, padėti naujai atvykstantiems tremtiniams surasti geresnį darbą ir padėti pragyventi naujakuriams pirmąsias sunkiąsias naujoko dienas. Klubo tikslas sueiti į tamprų kontaktą su darbdaviais, juos geriau pažinti ir jiems bandyti įsiūlyti pasamdyti vieną kitą naujakurį.

Papildymui klubui reikalingų lėšų š. m. gegužės mėn. 27 d. 7 val. vakaro rengiamas šaunus koncertas, kuriame pasižadėjo dalyvauti žymiausios Lietuvos Operos jėgos lygiai tokios pat sudėties, kokios mūsų menininkai pasirodė Londone ir kituose Didžiosios Britanijos miestuose.

Tad visi, kurie nori praleisti keletą malonių valandėlių, prašomi atsilankyti į Lietuvių Auditoriją 3133 So. Halsted Street, Chicago. Pradžia 7 val. vakare. Biletus galima įsigyti prie įėjimo. **Javonis.**

Iš suvalkiečių organizacijos

Čikagos Lietuvių Suvalkiečių Draugijos svarbus mėnesinis susirinkimas įvyks antradienį, gegužės 23 d., kaip ir visuomet, Hollywood salėje, 2417 W. 43rd St. Pradžia 7:30 val. vakare. Gerbiamieji nariai,-ės prašomi nepamiršti savo draugijos užsibrėžtų darbų, kuriuos mes turime atlikti, ir su didžiu rūpestingumu atlikti, kad tie darbai draugijai atneštų kuo didžiausią naudą.

Štai piknikų sezonui prasidėjus, ir mūsų, Suvalkiečių Draugijos, pirmas piknikas įvyks birželio 11 d. J. Leppos darže, prieš Lietuvių Tautines Kapines. Taigi skirtoji piknikui diena greit prisiartins, ir minėtame susirinkime reikės parinkti pinikui darbininkus. Tuo bus padaryta pirmas stambus žingsnis pasiruošimui pirmajam draugijos piknikui. O apie antrąjį pikniką ir vėliau salėse draugijos parengimus pasikalbėme kitą kartą. Žinoma, antrasis piknikas ir vienas parengimas salėje priklauso draugijos chorui. Be to, dar susirinkime išklausysime ir komisijos pranešimą apie praeitą metinį draugijos choro parengimą, kuris buvo š. m. balandžio 30 d. ir apie kurį taip gražiai atsiliepta "Naujienose" gegužės 10 d. (antrašte "dainuojantieji suvalkiečiai"). **Reporteris.**

NAUJIENŲ-ACME Telephoto

Curtis "Buzzie" Roosevelt, 20 metų Loyolos universiteto studentas ir mirusio prezidento Roosevelto anūkas, drauge su p-le Robin Vogeli Edwards išsiėmė vedybų licenciją Santa Monica mieste, Kalifornijoje.

Kupiškėnai kruta

Gegužės 13 d. Alekso ir Emilijos Balaišių name įvyko Kupiškėnų Kultūros Draugijos mėnesinis susirinkimas. Narių atsilankė gausiai ir visi atidžiai išklausė valdybos bei komisijų pranešimus, kuriuose buvo apibūdinta draugijos eiga ir jos darbai.

Skaitant laiškus iš tremties, patyrėme, kad kupiškėnų siųstas maistas pasiekė tremtinius Vokietijoje. Jie širdingai dėkoja Kupiškėnų Draugijai ir toliau prašo juos šelpti, nes dėl nesveikatos jie negalės atvykti į šią šalį. Tikiu, kad kupiškėnai jų nepamirš.

Šiame susirinkime kupiškėnai sulaukė dviejų naujų narių. Tai S. Butėnas ir A. Grunskis, dar jauni, gabūs ir darbštūs nariai.

Kup. Kult. Draugija gyvuoja jau 15 metų. Kasmet jie rengia vieną ar daugiau išvažiavimų nariams ir svečiams pasilinksminti. Tad ir šiemet jų gegužinė (piknikas) bus rugpiūčio 6 dieną Leppos darže. Prašau narius ir rėmėjus tai įsidemėti, nes išvažiavimas bus šaunus. Atvykusieji galės smagiai praleisti keletą valandų su kupiškėnais.

Po susirinkimo A. Balaišienė su pagelbininke apdėjo stalus įvairiais jos gamintais valgiais ir butelį stipriosios. Mes, kupiškėnai, buvom nustebinti tokia daugybe skanių valgių. Vėliau ji mums paaiškino, kad tai jos gyvenimo draugo Alekso gimtadienis. Kupiškėnai uždainavo Happy Birthday to Alex ir, pasisotinę, širdingai padėkoję draugams Balaišiams už vaišes, skirstės. **P. B.**

JUOZAPAS GRAKAUSKIS
Gyveno 732 W. 19th St.

Mirė 1950 m. gegužės 20 d., 8:25 val. vakare, sulaukęs pusės amžiaus. Gimęs Lietuvoj, Daugeliškių parap., Remšiūnų kaime.

Amerikoje išgyveno 40 m.

Paliko nuliūdę 2 seserys: Apolonia Barauskienė ir jos vyras Augustas, Ona Uždenėnis, jos vyras Juozapas ir jų šeima; brolis Petras Grakauskis, ir kiti giminės; Lietuvoje liko sesuo Teklė Mažeikienė ir jos šeima.

Priklausė Zarasiškių Klubui.

Kūnas pašarvotas P. Gurskio koplyčioje, 659 W. 18th St.

Laidotuvės įvyks gegužės 25 d., 8:30 val. ryte iš koplyčios į Dievo Apvaizdos parapijos bažnyčią, o po gedulingų pamaldų bus nulydėtas į Šv. Kazimiero kapines.

Visi a. a. Juozapo Grakauskio giminės, draugai ir pažįstami nuoširdžiai kviečiami dalyvauti laidotuvėse ir suteikti jam paskutinį patarnavimą ir atsisveikinimą. Nuliūdę lieka:

Seserys, Švogeriai, Brolis ir Giminės.

Laid. direkt. P. Gurskis. Telef. SEeley 3-5711.

Lankėsi 'Naujienose'

Praeitą savaitę iš tremties Čikagon atvyko ir apsigyveno adr. 4513 So. Wood St. p. Valerijonas Šimkus su šeima. Ponas V. Šimkus yra kilęs iš Vilniaus krašto. Šimkai džiaugiasi laimingai pasiekę laisvąjį kraštą—JAV.

Praeitą savaitę p. V. Šimkus atsilankė į "Naueijnų" įstaigą. Įteikė sveikinimus kai kuriems naujieniečiams nuo giminių tremtinių, kurie dar tebevargsta Vokietijoje laukdami savo eilės emigruoti. **M.**

ADOMAS TUMAS
Gyv. 5442 So. Kildare Ave.
Tel. POrtsmouth 7-2910

Mirė 1950 m. gegužės 21 d., 7:45 val. ryto, sulaukęs 69 metų amžiaus. Gimęs Utenos aps., Anykščių par., Piktagalių kaime. Amerikoj išgyveno 45 metus.

Paliko nuliūdę: 2 dukterys: Veronika Dzorak, žentas Robert, ir Stanislava Adamick; sūnus Adomas, marti Ona; 4 anūkai, brolis Jonas ir jo šeima; 2 seserys: Rozalija (Kalifornijoj) ir Marijona (Indiannapolis, Ind.); švogerka Marijona Kulbokienė, pusbrolis Juozas Pavilonis ir jo šeima. Lietuvoje liko 2 seserys.

Priklausė Lietuvių Piliečių Darb. Paš. Klubui ir Lietuvių Kęstučio Paš. Klubui.

Kūnas pašarvotas A. Lachavičiaus koplyčioje, 2314 West 23rd Pl. Laidotuvės įvyks trečiad., gegužės 24 d., 8:30 val ryto iš koplyčios į Aušros Vartų parap. bažnyčią, o po gedulingų pamaldų bus nulydėtas į Šv. Kazimiero kapines.

Visi a. a. Adomo Tumo giminės, draugai ir pažįstami nuoširdžiai kviečiami dalyvauti laidotuvėse ir suteikti jam paskutinį patarnavimą ir atsisveikinimą.

Nuliūdę lieka:

Dukterys, Sūnus, Žentas, Marti, Seserys ir kt. Giminės.

Laid. Direkt. A Lachawicz ir Sūnūs. Tel. VIrginia 7-6672

Pirkite tose krautuvėse, kurios garsinasi "NAUJIENOSE"

A. PETKUS
LAIDOTUVIŲ DIREKTORIUS
6812 So. Western Avenue
TELEFONAS GROVEHILL 6-0142
1410 South 50th Avenue
TELEFONAS TOWN HALL 3-2109 CICERO, ILLINOIS
KOPLYČIOS VISOSE MIESTO DALYSE

LIŪDĖSIO VALANDOJ
Šaukite
MAŽEIKA & EVANS
LAIDOTUVIŲ DIREKTORIAI
6845 So. Western Ave. PRospect 6-0099
3319 Lituanica Ave. YArds 7-1138-1139

John F. Eudeikis
LAIDOTUVIŲ DIREKTORIUS
SENIAUSIA IR DIDŽIAUSIA LAIDOJIMO ĮSTAIGA
AMBULANCE DIENĄ IR NAKTĮ
4605-07 SO. HERMITAGE AVE.
Visi Tel. YArds 7-1741-1742
4330-34 SO. CALIFORNIA AVE.
Telefonas LAfayette 3-0727
MODERNIŠKOS AIR-CONDITIONED KOPLYČIOS
Mūsų radio programai šeštadieniais 9:15 ryto. W. G. E. S. 1390 k.

NARIAI Chicagos Lietuvių Direktorių Asociacijos
AMBULANCE PATARNAVIMAS DIENĄ IR NAKTĮ ★ TURIME KOPLYČIAS VISOSE MIESTO DALYSE

LEONARDAS A. EZERSKIS
1646 WEST 46th STREET Phone YARDS 7-0781

LACHAWICZ IR SUNUS
TEL.: VIRGINIA 7-6672 and 6673
2314 WEST 23rd PLACE 10756 SO. MICHIGAN AVE.

L. BUKAUSKAS
10821 SO. MICHIGAN AVENUE Phone PULLMAN 5-9661

ANTANAS M. PHILLIPS
3307 LITUANICA AVENUE Phone YARDS 7-4908

PETRAS P. GURSKIS
659 WEST 18th STREET TEL.: SEELEY 3-5711

ALFRED VASAITIS
1446 SO. 50th AVE. CICERO, ILL. Tel. OLYMPIC 2-1003

J. LIULEVIČIUS
4348 SO. CALIFORNIA AVENUE Phone LAFAYETTE 3-3572

P. J. RIDIKAS
3354 SO. HALSTED STREET 710 WEST 18th STREET
Telephone YARDS 7-1911

Pirkite iš Lietuviškos Paminklų Dirbtuvės
Dabar yra tinkamas laikas užsisakyti gražų paminklą arba koplyčią (Mausoleum) ant savo mylimo asmens kapo tiesiai iš mūsų paminklų dirbtuvės.
BITTIN IR KAMENSKY ekspertų darbas yra paremtas 45 metų patyrimu. Mūsų paminklų dirbtuvė yra atdara visuomet
PAMINKLUS PRISTATOME Į VISAS KAPINES ARTI AR TOLI
Bittin and Kamensky Monument Works
3938 W. 111th Street — Tel.: BEverly 8-0005

Pirkite iš Didžiausios Paminklų Dirbtuvės
CHICAGOJE
Jonas Savickas
BEVEL GRANITE CO.
(Not Inc.)
119th St. ir Kedzie Ave.
WHOLESALE IŠDIRBYSTĖ
Paminklus pristatome į visas kapines arti ar toli.
Telefonas BEverly 8-3632

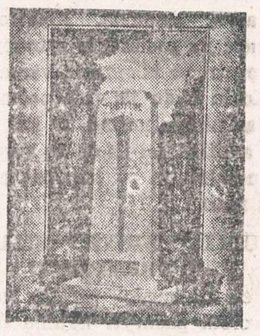

SOVIETŲ POLITIKOS ŠUOLIAI

Netaip seniai Europos ir JAV spaudoje buvo pradėta spėlioti, kuri iš SSSR satelitinių valstybių pirmoji virs sovietine sąjungine respublika. Dabar jau apie tai nerašoma. O nerašoma todėl, kad Maskvoje greičiausiai tas reikalas kitaip išrištas. Vieton sąjunginės respublikos numerio Lenkija gavo Rokossovskį, o Čekoslovakijai ruošiamas Malinovsky. Bulgarija, Rumunija faktiškai rusų komunistų valdomos. Vietos komunistai ten turi tik vandenyj plaukiančių žuvų balsą. Kol kas reikalas nėra dar aiškus su Vengrija ir iš dalies su Albanija. Kodėl Maskvos komunistų vadai toms respublikoms, užuot davę eilinį sąjunginės respublikos numerį, ten pasiuntė savo patikėtinius, faktiškus tų kraštų valdytojus?

Visiems yra žinoma rusų komunistų užsienių šuolių politika: nuo Ribbentropo-Molotovo pakto iki Jaltos konferencijos, nuo Potsdamo konferencijos iki Londone keturių ministerių pasitarimo ir Berlyno oro tilto. Pagaliau ir mes patys lietuviai gerai prisimename Lietuvos valstybės draugingas sutartis su SSSR iki raudonosios armijos įgulų Lietuvoje ir pagaliau faktišką Lietuvos, Latvijos ir Estijos okupavimą.

Maskvos vedamoji užsienių politika, pradedant jų caru Ivanu Žiauriuoju, Petru Didžiuoju ir baigiant Stalinu plėšriuoju, yra ta pati, tai yra jos tikslai seni, turinys tas pats, tik kovos būdai ir priemonės pasikeitė. Rusų tauta seniau carų vedama, o dabar bolševikų eina imperializmo keliais ir per visą jos istoriją turi misionizmo užmačių, tai yra kitas tautas "gelbėti", joms "padėti" iš kažko "išsivaduoti." Rusai iš seno norėjo atkelti Romos, o vėliau Bizantijos įtaką pasauliui į Maskvą, o dabar bendrai nori Maskvą padaryti viso pasaulio centru, iš kur visai žmonijai spinduliuotų bolševizmo vergijos dvasia, jų terminologija tariant, įsigalėtų komunizmas. Tuo keliu žengdama, Maskva nesivaržo jokiomis priemonėmis.

Artėjant trečiam pasauliniam karui, Maskvos įsakymu jų valdomuose kraštuose bus išvystyta pašėlusi tų tautų nacionalistinė propaganda tariamai tautinis patriotizmas, sakysime, lenkų, čekų, bulgarų, rumunų, vengrų ir kitų, o kai kurioms sovietinėms sąjunginėms respublikoms, sakysime, kaip ukrainiečiams, bielorusams, lietuviams, latviams ir estams bus leista išsijungti iš bendros sąjungos ir pasidaryti savarankiomis, tai yra tariamai visiškai nepriklausomomis respublikomis. Tai bus padaryta tikslu tas tautas labiau sau patraukti, suvilioti.

SSSR konstitucija turi tokį paragrafą, pagal kurį gali sąjunginės respublikos savo respublikinio aukščiausio sovieto nutarimu ir sąjunginių abiejų sovietų sutikimu, iš sąjungos išeiti. Bet tas gal įvyks tik trečiojo pasaulinio karo akivaizdoje, ir tai tada, kai tose respublikose gyventojų daugumą sudarys rusai... Iš esmės ir tuomet niekas nepasikeis, pasikeis tik agitacijos priemonės. Jau ir dabar toms respublikoms leista ugdyti vietos patriotizmas, bet daugiau teoretiškai nei praktiškai. Štai estų sovietinės respublikos vyriausybė pamiršo į busimų dainų šventę įtraukti rusų dainas ir ten jau prasidėjo žiauri "čistka".

Galima skelbtis, kad ruošiama didžiulė tautos dainų šventė, tam tikslui galima nesigailėti lėšų, net valstybės lėšomis galima išlaikyti ištisi chorai, *bet neprivalu pamiršti, kad tautinės dainos, tarp kito, tai tik propaganda, o rusų dainos būtinos.* Estų komunistai nebuvo šituo atveju pakankamai susipratę ir dabar aukštas vietas praranda, o greitai kiti jų galvų neteks.

Taip gali būti ir su ateities išsijungusiomis respublikomis, tai bus tik karui reikalinga propaganda, o tikrovė sakys ką kitą. Štai pirmos okupacijos metu Lietuvoj vienas iš raudonųjų pulkininkų šimtaprocentinis komunistas Bratkov aiškindamas inteligentų tarnautojų būreliui sovietinę konstituciją, užkliuvęs už to paragrafo, kur pasakyta apie galimumą sąjunginių respublikų išėjimą iš sąjungos, nedviprasmiai pasakė: "A nuka puskai pobrobujut" — tegu tik pamėgina...

Mums sovietinės užsienių politikos šuoliai privalu žinoti, jų propagandą sekti. Kas savo kailiu nėra viso to patyrę, kad galėtume savo laiku juos įspėti ir jiems išaiškinti, o svarbiausia, kad ir patys nebūtume suklaidinti.

SSSR juk jau turi tariamai tautines respublikas, kuriose vietos gyventojų arba visai neliko, arba jų visai mažai pasiliko. Štai Karelija, kurioje karelo ar suomio ir su žiburiu nerasi be kelių komunistų, kurie įeina į vietos respublikos vyriausybę, arba Kazakskaja, Moldavskaja, Turkmenskaja ir Uzbekskaja. Šiose keturiose respublikose didžioji vietos gyventojų dalis išžudyta ar išgabenta į Sibirą, o jų vieton atsiųsti rusai, ar kitos tautos. O dar rusų paskutiniojo caro laikais tuose kraštuose rusų kalba buvo sunkiai įmanoma susikalbėti.

Tiesa, anais laikais kai kurios ir tenykščių tautų ne visos turėjo savo tautines mokyklas net spaudą, dabar jas turi, tik jau beveik nėra kas jas lanko ir kas spaudą savą skaito.

Ukrainos ir Bielorusijos sąjunginių respublikų gyventojų daugumą jau nuo 1933 m. sudaro rusai. Jei kaimuose su nežymia persvara, tai didesniuose miestuose girdėti tik rusų kalba. —*P. B.*

—Rusai sulaikė 3 švedų laivo pareigūnus, turėjusius drąsos kalbėtis su laivan įlipusia Lenkijos piliete. Laivas turėjęs išplaukti be minėtų pareigūnų.

Sutarčių davėjų pagerbimo pobūvis

CLEVELAND, O. — Clevelando Lietuvių Tremtinių Draugijos valdyba rengia tremtinių vardu gegužės mėn. 30 d. šv. Jurgio parapijos salėje sutarčių davėjams (sponseriams) pagerbti pobūvį. Pobūvis bus su koncertine dalimi ir šokiais.

Draugijos valdyba mano, kad pobūvis yra vienas iš tinkamiausių būdų savieiems geradariams — sutarčių davėjams — pagerbti. Tame pobūvyje dalyvauti yra kiekvieno tremtinio bei jų šeimos narių garbės pareiga. LTD valdyba prašo visus tremtinius iki gegužės mėn. 25 d. suteikti apie save ir savo sutarčių davėjus šias žinias:

a) savo bei šeimos narių vardus, pavardes, amžių, adresą bei telefono numerį ir kada atvyko į JA Valstybes; b) sutarčių davėjo vardą, pavardę, jo šeimos narių vardus bei pavardes, adresą ir telefono numerį.

Įėjimas į pobūvį su vardiniais kvietimais po 50 centų. Jaunuoliai iki 15 metų ir mokiniai nuo mokesčio atleidžiami.

Žinias prašome siųsti LTD Valdybai šiuo adresu:

V. A. Braziulis, 1894 E. 66th Street, Cleveland 3, Ohio, arba "Dirvos" administracijon, 6820 Superior Avenue, Cleveland 3, Ohio, ar p. P. P. Muliolis, 6606 Superior Avenue, Cleveland 3, Ohio. Šiose vietose bus gaunami ir kvietimai.

Primenam, kad iki mūsų pobūvio dienos beliko nedaug laiko, tad visas žinias prašome siųsti neatidėliojant ir įsigyti reikalingą kiekį kvietimų.

—Clevelando Liet. Tremt. Draugijos Valdyba.

NAUJAI ATVYKĘ LIETUVIAI TREMTINIAI

1950 m. gegužės 15 dieną laivu "Gen. Howze" į New Yorką atvyko šie lietuviai tremtiniai:

Akelis, Jurgis, Jadvyga, Jurgis — 399 S. 4th St., Brooklyn, N. Y.

Arbataitis, Bronius, Angelė, Romas, Eleonora, Birutė, Barbora — 3201 S. Green St., Chicago 8, Ill.

Beleckaitis, Antanas, Zofija, Vidmantas, Raimundas — RFD Plattsburg, N. Y.

Blechertaitė, Agota — 3352 U St., Omaha, Nebraska.

Boguta, Motiejus, Eugenija, Nijolė, Birutė — 1251 James St., Baltimore 23, Md.

Budzienė, Antanina — 378 E. So St., Wilkes-Barre, Pa.

Butvila, Jonas, Albina, Jonas — 2551 W. 47th St., Chicago 32, Ill.

Čaplinskas, Algirdas — 1617 So. 49th Ave., Cicero, Ill.

Cironka, Česlovas — Kennebunk Port, Maine.

Duobienė, Adelė, Rimantas — 378 South St., Wilkes-Barre, Pa.

Gečas, Vladas, Lydija, Marija, Aleksandras, Joana — Herreid, So. Dakota.

Griška, Juozas — 1728 Menahan St, Brooklyn, N. Y.

Grinkevičiutė, Ona — 468 E. 7th St., So. Boston, Mass.

Jankauskas, Aleksas, Elena—3034 S. Union Ave., Chicago, Ill.

Jasinskas, Vladas, Rozalija, Ona, Vladas — 916 2nd Ave., New York, New York.

Juška, Jonas, Ada, Aušrelė, Jonas, Gražina — 2012 Canalport Avenue, Chicago 16, Ill.

Karaitis, Algirdas, Viktorija, Elena—8808 Chamberlain Ave., Detroit, Michigan.

Kirkus, Liudvikas — 936 W. 33rd St., Chicago 8, Ill.

Kindytė, Ieva — 5413 S. 33rd St., Omaha, Nebraska.

Kižys, Adelė, Arvydas, Dzinara, Gintautas — 5704 Dibble Ave., Cleveland, Ohio.

Lavinskas, Stepas, Natalija—3736 Pulaski St., E. Chicago, Ind.

Lazauskas, Anelė, Juratė, Albinas —21 Knowlen St., Yonkers, N. Y.

Leščinskas, Bronius — 1217 W. 51st St., Chicago, Ill.

Marciauskas, Jonas — 2942 So. Rockwell St., Chicago, Ill.

Masalcas, Česlovas — 576 E. Sanger St., Phila. 20, Pa.

Mašiotas, Donatas, Pranas — 34 Ruth St., Bridgeport, Conn.

Maskoliunas, Jonas — 4061 So. Campbell Ave., Chicago, Ill.

Mažionytė, Ona — 37 Hamilton St., Plattsburg, N. Y.

Melnikas, Petras, Vincė—3822 W. Euclid Ave., Detroit, Mich.

Mikėnas, Leonidas, Margareta — Kennebunk Port, Maine.

Minitas, Elena — 549 W. 18th St., Chicago 16, Ill.

Mitrius, Juozas, Stasė, Morkus — 1625 S. 48th Court, Cicero, Ill.

Natkevičienė, Brigita—1131 Walnut St., Newark 5, N. J.

Paulauskas, Zygimantas, Hildegardas, Siegmund — 428 W. Grand River, Lansing, Mich.

Petkevičius, Stasys — 292 Bedford Ave., Brooklyn 11, N. Y.

Reinikis, Adolfas — 13 Dudley St., Rochester 5, N. Y.

Reketis, Aleksandra, Vytautas, Algis — 8325 So. Morgan St., Chicago, Ill.

Rūkas, Julius — 5605 S. Thirty St., Omaha, Nebraska.

Šimkus, Valerijonas, Ona — 7957 S. Ashland Ave., Chicago, Ill.

Skorupskas, Stasys, Apolonija, Eugenijus, Algis — 2516 W. 69th St., Chicago, Ill.

Slekys, Vytautas — 1835 Canalport Ave., Chicago, Ill.

Solominas, Henrikas — 6000 So. Sawyer Ave., Chicago, Ill.

Talmontas, Juozas, Marija, Garoldas — 5604 So. Bishop St., Chicago, Illinois.

Urbonas, Petras — 10715 South Michigan Ave., Chicago, Ill.

Urbonas, Pranas, Juzė, Pranas — 8119 Vincennes Ave., Chicago, Ill.

Vansauskas, Laima, Rasmunas, Svajutė — Edison Rd., RFD, Stewardsville, N. J.

Vinčinskas, Feliksas, Elli—Clerksbury, New Jersey.

Vielavičiutė, Vida — 378 E. South St., Wilkes-Barre, Pa.

Žukauskas, Vytautas, Zinaida — 3726 Pulaski St., E. Chicago, Ind.

—Balf Imigracijos Komitetas.

TAI MŪSŲ ŠEIMOS DEGTINĖ, KAIMYNE

Wilken is Tasty as Ma's Home Cooking!

Žmonės sakosi nė nesvajoję, kad galėtų gauti tiek daug švelnumo ir Skonio sutalpinto vienoje bonkoje!

Asmeninis Receptas

THE WILKEN FAMILY

Degtinę - Gamininčių žmonių per tris kartas

BLENDED WHISKEY 86 Proof, 70% Grain Neutral Spirits. The Wilken Family Company, Lawrenceburg, Indiana

PLANINGAS TAUPYMAS VISUOMET MOKA GERUS DIVIDENDUS

FEDERAL SAVINGS AND LOAN INSURANCE CORPORATION — SAFETY OF YOUR SAVINGS INSURED UP TO $5000

PRADĖKITE TAUPYTI ŠIANDIEN!

MUTUAL FEDERAL SAVINGS AND LOAN ASSOCIATION

Chartered and Supervised by the United States Government

2202 WEST CERMAK ROAD CHICAGO 8, ILLINOIS

JOHN J. KAZANAUSKAS, Pres. TEL.—VIrginia 7-7747

Kviečiame visus atsilankyti į Budriko Pavasarinį Išpardavimą gerų naujo styliaus rakandų, karpetų, pečių, šaldytuvų, skalbiamų mašinų, dulkių valytuvų, radio, TELEVIZIJOS SETŲ, lempų, rašomų mašinėlių, auksinių plunksnų, jewelry, deimantinių žiedų, laikrodėlių, sidabro ir aukso papuošalų.

Įvairių rekordų, pianų, akordionų, spinet pianų.

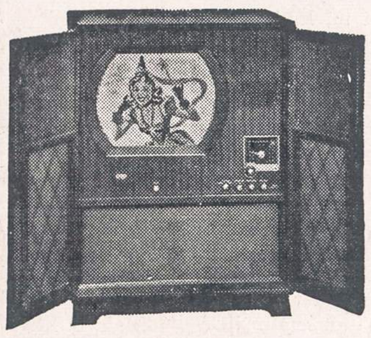

JOS. F. BUDRIK, Inc.

PREKYBOS NAMAI, 38 METAI PREKYBOJE.

3241 So. Halsted Street

Telefonas: CALUMET 5-7237.

Žymi lietuviška radio programa leidžiama 21 metai kiekvieną sekmadienį, kaip 5:30 val. popiet Chicagos laiku iš stoties WCFL, 1,000 kilocycles, 50 tūkstančių spėkos, su dideliu orkestru.

Daugiausia apie Kanadą ir Lietuvą žinių duoda nepartinė ir nesrovinė—patriotinė

"NEPRIKLAUSOMA LIETUVA"

8-nių puslapių didelio formato savaitraštis, redaguojamas moderniškai, Lietuvos laikraščių pavyzdžiu, būdu.

KAINA: Visur užsieniuose 3 doleriai 50 centų, Australijoje — 4 doleriai.

ADRESAS:

"Nepriklausoma Lietuva", 3A, Fourth Ave., Ville Lasalle, Montreal, Que., Canada.

AR ESATE PATRŪKĘ?

Nėra reikalo ilgiau kankintis. Galite turėti pagalbą ir patogumą dabar. Atvykite pademonstravimui. Nėra įsipareigojimo ir PAMATYKITE NAUJĄ moksliškai išplanuotą "HOLD UP" RUPTURE SUPPORT, kuris yra skirtingas iš visų, kokius jūs kada nors turėjote. Nieko panašaus ir niekur nėra buvę. Laiko patrūkimą vietoj efektyviai ir patogiai nežiūrint kokioje padėtyje jūs esate; sumažina spaudimą ir karštį. Minkštos gumos paduškėlė. Be jokių kojų raiščių ar guminių diržų. Lengvas svoris. Skalbiamas. Nemokamai patarimai teikiami kasdien nuo 9 v. r. iki 5:30 v. vak. Patelefonuokit dėl pasimatymo vakare. ATSINEŠKITE ŠĮ SKELBIMĄ SU SAVIM.

Jeigu jūs gyvenate už Chicagos, dėl daugiau informacijų rašykite į

HUB RUPTURE SYSTEM

166 WEST WASHINGTON STREET OFFICE 316

Telephone DEarborn 2-2921

Kodėl CHICAGO SAVINGS AND LOAN ASSOCIATION

FEDERAL SAVINGS AND LOAN INSURANCE CORPORATION — SAFETY OF YOUR SAVINGS INSURED UP TO $5000.

TAIP SMARKIAI AUGA TURTU IR TAUPYTOJAIS? Todėl, kad pas mus kiekvieno taupytojo indėliai yra pilnai apdrausti iki $5,000 by an agency of the United States Government... Todėl, kad pas mus valdyba ir direktoriai darbščiai ir gabiai veda biznį ir išmoka aukštą dividendą savo taupytojams... Todėl, kad pas mus patarnavimas yra mandagus ir teisingas. Per 1949 metus pas mus pradėjo naujus taupymo accounts virš 1,200 ypatų, o turtas per tą laiką paaugo virš 1,000,000 dolerių. Dabar mūsų turtas siekia arti 5,000,000 dolerių.

Mes kviečiame kaip vietinius, taip ir tolimesnius lietuvius: padėkite savo pinigus šioj tvirtai apdraustoj finansinėj įstaigoj... Pas mus galite taupyti ir per laiškus. (Klauskite).

CHICAGO SAVINGS AND LOAN ASSOCIATION

6234 SO. WESTERN AVE. Tel. GRovehill 6-7575 J. PAKEL, President.

MEDIKALIŠKI BANDYMAI ĮRODĖ, KAD ŠIE VAISTAI PALENGVINA MĖNESINIUS

Moterų Skausmus

Ar jūs kenčiate nuo nemalonių moteriškų funkcijonalių mėnesinių apsireiškimų? Ar jūs kenčiate nuo skausmo, jaučiatės **nervuota**, silpna—tokiais atvejais? Tąsyk bandykite Lydia E. Pinkham's Vegetable Compound pašalinimui tų simptomų! Vėliausi medikališki bandymai įrodė, kad šie vaistai gelbsti tokiais atvejais. Bile vaistinėj.

LYDIA E. PINKHAM'S VEGETABLE COMPOUND

TAISAU BATUS

persikrausčiau nuo

3344 SO. HALSTED ST. į

821 W. 34th STREET

į vakarus nuo Lerner grosernės. Taisau vyrų ir moterų batus. Ne naudoju vinių puspadžiams. Su mažesniais iškaščiais pigiau atliksiu jums darbą.

LEO K. WELDŽIUS

821 WEST 34th STREET,

telef. FRontier 6-4993.

Namų Savininkų Atydai!

Pakeiskit dabar į pigesnį, lengvesnį ir pilnai Automatišką Gasu ar Alyva Šildymą. Meuller Climatrol Oil Burner, pilnai įvestas už $295. Meuller Climatrol Gas Burner įvestas už $255. Lengvais išmokėjimais. Dykai apskaičiavimas. Mieste ar priemiesčiuose.

Reeder Sheet Metal Works

4518 W. 63rd St. PO 7-9160

PAULINA RUSSIAN-TURKISH BATHS

Trečiadienį moterų diena.

ELECTRIC TREATMENTS

Overland Vapor Bath Cabinet

Ultra Violet-Sunshine and Infra Red Light Radiations

Swedish Massage and Movements —Electric Bath and Room $3.00

C. Laurinavich & Son, Props.

1657 WEST 45th STREET

kampas So. Paulina St.

Tel. VIrginia 7-9493

CHICAGO, ILL.

Washable

LIQUID TILING

2.25 Per Quart | 7.50 Per Gallon

Vienas padengimas duoda jūsų maudynei ir virtuvei žėrinčiai baltą finišį, švelnų kaip stiklą. Dažnas plovimas nepažeis žybėjimo. Taipgi 16 modernių spalvų jūsų baldam. Puikus finišis automobiliam ir laiveliam.

OVER 2000 CUSTOM COLORS

Gaunamas

"Beauty by the Brushful"

Gloss, Flat ir Semi-Gloss

Greitas spalvoms pritaikyti patarnavimas visose mūsų krautuvėse.

Robertson & Co.

"The House of Liquid Tiling"

5742 W. Belmont

1342 W. Madison Street

5340 N. Clark Street

421 E. 79th Street

929 Davis St., Evanston

904 S. 5th Ave., Maywood

BEGALINĖ ŠAKNIS

Begalinė Šaknis (Musk Roots) auga ir Lietuvoje, ir ten ją vadina begaline, nes niekas nėra suradęs jos galo. Prieš 200 metų Lietuviai gydydavosi Begaline Šaknimi nuo aziatiškos choleros, nuo visokių karščiavimų drugiu, nuo vidurių uždegimų ir atliuosavimui surakintų ir neveiklių sanarių. Begalinė gera nuo visokių nervų ligų, nuo geltligės, nuo isterijų; kiti vartoja begalinę ir nuo nuomario ir paraližiaus. Pasidaryk begalinės arbatos ir gerk. Prisiunčiam į jūsų namus. Begalinės svaras $7.00, už $1.00 dvi uncijos.

ALEXANDER'S

414 West Broadway

South Boston 27, Mass.

"NAUJIENOS" — neišsemiamas žinyno ir išminties šaltinis. Skaitykite jas ir kitus raginkite skaityti.

DR. VAITUSH, OPT.

LIETUVIS

Mano 30 metų praktikavimas jūsų garantavimas

Palengvina akių įtempimą, kuris esti priežastimi galvos skaudėjimo svaigimo arba aptemimo, nervuotumo, skaudamą akių karštį, atitaiso trumparegystę ir toliregystę. Prirengia teisingai akinius. Visuose atsitikimuose egzaminavimas daromas su elektra, parodančia mažiausias klaidas. Speciali atida atkreipiama į mokyklos vaikus.

Važiuoju į namus.

Valandos: nuo 10 ryto iki 7:30 v. v. Seredomis iki 6 valandos vakaro. o Nedėlioj pagal sutartį.

Daugely atsitikimų akys atitaisomos be akinių. Kainos pigiau kaip pirmiau.

4712 So. Ashland Ave.

Phone YArds 7-1373

DR. E. MARKUNAS

Lietuvis Optometristas

6859 SO. WESTERN AVE.

Valandos: nuo 7 iki 9 vak. kasdien Trečiadieni popiet pagal susitarimą

Ofiso telefonas WAlbrook 5-6859

Rez. telefonas: WEntworth 6-4569

Dr. R. P. Lutkus

LIETUVIS REGISTRUOTAS OPTOMETRISTAS

Akių Egzaminavimas

Akinių Pritaikymas

ir Lensų Pataisymas

7054 SO. WESTERN AVENUE

Telefonas WAlbrook 5-4353

Valandos: 7 iki 9 vakaro kasdien išskiriant ketvirtadienį, šešt. 11-3.

Dr. Kazimieras

MICHEL

OPTOMETRISTAS

Tikrina akis, pritaiko akinius, ištaiso kreivas akis be operacijos, turi modernius instrumentus akių bandymui.

Kreipkitės į Dr. Michel dėl akių trūkumų; 35 metų praktika palengvina akių tyrimą, kuris atliekamas su didžiausiu rūpestingumu.

Jei jūsų akys ašaroja ar niežti, negalite siūlo įverti į adatą, akys bijo aštrios šviesos, nejžiūrite skaityti, užeikit pasitarti pas Dr. Michel —nieko nekainuos.

Antras aukštas.

4654 SO. ASHLAND AVENUE

Telefonas YArds 7-6616.

Nuo 9:30 val. ryto iki 8 val. vakaro.

Geras patarnavimas.

Kalbu lietuviškai.

DR. G. SERNER

LIETUVIS AKIŲ GYDYTOJAS

25 metų patyrimas

Tel. YArds 7-1829

Pritaiko Akinius

Kreivas Akis

Ištaiso

Ofisas ir Akinių Dirbtuvė

3401 SO. HALSTED STREET

kampas 34th Street

Valandos nuo 10 iki 2, nuo 6 iki 8

Trečiadieniais nuo 10 iki 12.

Šeštadieniais nuo 10 iki 4 v. p. p.

SKAITYKIT IR KITUS RAGINKITE SKAITYTI "NAUJIENAS"

BAIKITE SAVO KANČIAS

arthritis, reumatizmo skausmus, raumenų įtampą, kosėjimą su šiomis slaptomis formulėmis, kurios ėjo iš kartos į kartą. Sudėtis grynų žolių, daugelis jų yra retos ir brangios.

Z-G ŽOLIŲ ARBATA No. 2—($1.25) — sėkmingai vartojama nuo reumatizmo, arthritis bei lumbago daugelio dėkingų žmonių.

Z-G ŽOLIŲ ARBATA No. 17 bata teikia greitus rezultatus skilvio ligose. Puikiai liuosuoja vidurius, juos sunormuoja.

STANIS Analgesic SALVE—($1.00)—GARSIOJI Skilvio Ar-($1.00)— duoda STEBĖTINUS rezultatus.

NAUJAS—KAIP STEBUKLAS

Stanis — 3 in 1 kojų gydymas. Vėsina ir palengvina "sekundėmis" pavargusias, degančias, patinusias ir skaudančias kojas.

Kai nuo skaudančių kojų jaučiatės senas, tai Stanis kojų vonia pagelbės, kad norėsite net šokti!!

Didelis, pusės svaro gabalas, tiktai už 75c. siunta apmokėta. Speciali pasiūla. 3 gabalai už $2.00 siunta apmokėta.

Ateikite arba atsiųskite "money order". Gaunama geresniose aptiekose ir Wieboldt krautuvėse

Z. G. STANIS CO.

2822 ARCHER AVENUE

CHICAGO 8, ILL.

"NAUJIENOS"— NEIŠSEMIAMAS ŽINYNO IR IŠMINTIES ŠALTINIS. SKAITYKITE JAS IR KITUS RAGINKITE SKAITYTI IR PLATINTI!

NAUJIENOS

THE LITHUANIAN DAILY NEWS

Published Daily Except Sunday by The Lithuanian News Publ. Co., Inc.
1739 South Hasted Street, Chicago 8, Ill. Phone CAnal 6-8500

Entered as second-class matter March 7, 1914 at the Post Office at Chicago, Ill., under the Act of March 3, 1879.

Subscription Rates:
$7.00 per year in Canada
$7.00 per year outside of Chicago
$9.00 per year in Chicago
4 cents per copy

Užsakymo kaina:
Chicagoje—paštu:

Metams	$9.00
Pusei metų	4.50
Trims mėnesiams	2.25
Vienam mėnesiui	.90

Chicagoje per išnešiotojus:

Viena kopija	4c.
Savaitei	.25
Mėnesiui	.90

Jungtinėse Valstybėse, ne Chicagoj:

Metams	$7.00
Pusei metų	3.50
Trims mėnesiams	2.00

Užsieniuose:

Metams	$10.00
Pusei metų	5.50
Trims mėnesiams	3.00

Naujienos eina kasdien išskiriant sekmadienius. Leidžia Naujienų Bendrovė, 1739 So. Halsted Street, Chicago 8, Ill. Tel. CAnal 6-8500.

Pinigus reikia siųsti pašto Money Orderiu kartu su užsakymu.

Darbiečių Strategija

Pereitos savaitės gale Britanijos Darbo partijos vadai turėjo slaptą konferenciją, kurioje dalyvavo premjeras Attlee su savo kabineto nariais, partijos organizacijos atstovai iš centro ir įvairių apygardų, darbininkų unijų ir kooperatyvų atstovai, viso apie 70 asmenų. Jie tarėsi dėl partijos taktikos ir valdžios programos.

Kokius planus konferencija priėmė, kol kas dar neskelbiama. Jie turės būti galutinai apdirbti ir pateikti partijos suvažiavimui, kuris bus sušauktas artimoje ateityje. Bet spauda bando atspėti, ką darbiečių vadai nutarė. Ypač jai rūpi patirti, kokios trategijos ketina laikytis Attlee vyriausybė.

Dauguma Londono korespondentų mano, kad darbiečių pasitarime laimėjo nuosaikioji (moderate) frakcija, kuriai vadovauja premjero pavaduotojas Herbert Morrison. Jisai stoja už tai, kad vyriausybė neforsuotų nacionalizacijos, bet stengtųsi geriau sutvarkyti tas pramonės šakas, kurios jau yra paimtos į valstybės rankas, ir sumažintų prekybos reguliacijas, dėl kurių nusiskundžia smulkieji ir vidutiniai verslininkai.

Morrisonas pataria Darbo partijai ieškoti daugiau pritarėjų vidurinėje klasėje, kurios žymi dalis vasario mėn. rinkimuose parodė savo nepasitenkinimą, balsuodama už konservatorius. Jo nuomone, ekonominei krašto padėčiai gerėjant, Britanijos žmonės vis labiau supras, kad pokarinė valdžios politika, reikalavusi taupumo ir "susiveržimo", buvo teisinga. Britanijos gamyba šiandien jau toli pralenkė prieškarinę gamybą ir jos perviršio eksportu yra apmokama vis didesnė ir didesnė dalis importo — maisto ir žaliavų, įvežamų iš užsienio.

Su šituo nusistatymu yra susijęs ir naujų rinkimų klausimas. Kairieji darbiečiai — tokie, kaip Aneurin Bevan — sako, kad jeigu valdžia neturi stiprios daugumos parlamente ir todėl negali smarkiu tempu vykdyti savo programą, tai geriau, nieko nelaukiant, paleisti parlamentą ir paskelbti naujus rinkimus, nepaisant, ar bus laimėta, ar pralaimėta. Bet spėjama, kad konferencijoje paėmė viršų Morrissono ir Attlee nuomonė, jogei darbiečių kabinetas privalo laikytis dar bent vienus metus laiko, nors, turint tiktai šešių balsų daugumą parlamente, jo padėtis nėra saugi; tačiau Darbo partija privalo būti pasiruošusi stoti į rinkimų mūšį, jei reikėtų, kad ir šią vasarą.

Atrodo, kad nuosaikesniųjų vadų nuomonė turėjo būti priimta konferencijoje, kadangi pereitieji rinkimai parodė, jogei kraštutiniams elementams žmonės nepritaria. Komunistai ir jų bendrakeleiviai nepravedė nė vieno atstovo. Konservatoriai prakišo, bet jų balsai paaugo labiau, negu darbiečių. Tai reiškia, kad naujų radikalių keitimų krašto santvarkoje žmonės šiuo laiku nepageidauja.

APŽVALGA

R. KATALIKŲ SUSIV. ĮREGISTRUOTAS MICHIGANE

Lietuvos Romos Katalikų Susivienijimas gavo leidimą daryti biznį iki 1951 m. kovo mėn. pabaigos Michigan valstybėje. Iki šiol jo čarteris toje valstybėje nebuvo įregistruotas.

PER AKIS APGAUDINĖJA PUBLIKĄ

Už skandalinimą teisme ir teisėjo užgauliojimą komunistų partijos sekretorius Eugene Dennis yra nubaustas kalėjimu. Bet komunistų spauda rašo, jogei jisai esąs nubaustas už tai, kad jisai stojęs "už taiką ir darbo žmonių gerovę", ir ji ragina publiką siųsti generaliniam prokurorui reikalavimus "tuoj paliuosuoti Eugene Dennisą".

Tai aiškus žmonių apgaudinėjimas. Nubaudimas už teismo paniekinimą neturi nieko bendra nei su taikos, nei su žmonių gerovės klausimu.

Ir prokuroras negali paleisti iš kalėjimo žmogaus, kusį nuteisė teismas. Jeigu prokuroras pasiimtų galią naikinti teismų sprendimus, tai Amerikoje nebeliktų demokratijos.

ČIA NEPASITIKĖJIMAS, TEN NEPASITIKĖJIMAS

Trygve Lie buvo šaltai priimtas Maskvoje. Nors jisai yra Jungtinių Tautų generalinis sekretorius (ir dažniau paremia rusų, negų vakarinių tautų nusistatymą), bet Kremlius laiko jį "kapitalistų įnagiu". O kapitalistai sovietų propagandoje reiškia tą pat, ką amerikonai.

Amerikonais Kremlius nepasitiki, todėl Trygve Lie misija negalėjo būti sėkminga.

Taip aiškina jo "šaltą priėmimą" Maskvoj Irving Pflaum, Chicagos "Sun-Times" užsienio žinių redaktorius. Ir jisai išdrožia tokį pamokslą:

"Atrodo, kad amerikonų įtarimas yra toks pat stiprus Kremliuje, kaip Sovietų įtarimas Baltajame Name.

"Sakydamas, kad mes neturime agresingų intencijų, Lie tiktai patvirtino Sovietų įtarimą, kad jisai slaptai dirba mums. O pranešdamas, kad Sovietų vadai neturi agresingų intencijų, Lie patvirtins Vakarų įtarimą, kad jisai esąs žioplas 'apyzeris'."

Tai ne žioplio, o didelio mandrapypkio "logika". Irving Pflaum labai dažnai šitaip gudrauja. Iš vienos pusės Kremlius, iš antros pusės Baltasis Namas; vienoje pusėje Rytai, antroje pusėje Vakarai; vieni nepasitiki ir antri nepasitiki; vieni ginkluojasi ir antri ginkluojasi.

Panašu, kaip ta boba su naščiais, kuri žiūri, kad kieviename kibire būtų maždaug tiek pat vandens — antraip, naščiai svirtų į vieną šoną ir būtų sunku bepaeiti.

Maskva žino, kad Jungtinės Valstybės *niekad nesirengė ją pulti;* ne tiktai nesirengė ją pulti, bet darė jai didžiausių nuolaidų. Jungtinės Valstybės ėmė priešintis Maskvai tiktai po to, kai ji, iškaulijusi Dėdės Samo švarką, ėmė reikalauti, kad jisai atiduotų jai ir savo marškinius.

Amerikos valdžia turi *labai rimtą pagrindą* nepasitikėti Kremliaus "taikingomis intencijomis", nes Kremliaus politika visą laiką buvo ir tebėra agresinga prieš Vakarus. Tos politikos vaisius gali matyti kiekvienas, kuris nėra aklas: Pabaltijo respublikose, Lenkijoje, Vengrijoje, Čekoslovakijoje, Rytinėje Vokietijoje ir t.t.

Todėl, jeigu Trygve Lie sakytų, kad Stalinas neturi agresingų intencijų, tai jisai būtų melagis.

SANTYKIAI TARP GRAIKŲ IR JUGOSLAVŲ

Jugoslavijos vyriausybė paskyrė Serif Sehovič savo įgaliotu ministeriu Graikijoje, o Graikijos vyriausybė paskyrė Dematr Pappas tokioms pat pareigoms Jugoslavijoje. Tuo būdu tarp šių dviejų kaimyninių valstybių užsimezgė diplomatiniai santykiai.

Ilgą laiką Jugoslavija buvo faktiškame karo stovyje su Graikija. Tito duodavo savo teritorijoje prieglaudą komunistiniams "partizanams", kurie kariavo prieš Graikiją, plėšdami jos pasienio miestus, žudydami ir grobdami jo gyventojus. Daugiausia iš Jugoslavijos tie plėšikai gaudavo ginklų ir kitokių reikmenų. Jiems padėdavo taip pat Albanija ir Bulgarija, bet daug mažiau. Todėl, kai Tito, susipykęs su Stalinu, liovėsi rėmęs "partizanų" žygius prieš Graikiją, karas susmuko.

Graikija susilaukė taikos ir neseniai jau išsirinko parlamentą, kuriame daugumą turi liberalinės ir demokratinės partijos.

Šitame fronte Maskva turėpo didžiausią nepasisekimą visame šaltajame kare. Nepasisekė jai dėl to, kad vienas iš žymiausiųjų jos pakalikų, "maršalas" Tito, atsisakė jos toliau klausyti.

Jeigu Tito būtų palikęs ištikimas Kremliui, tai pilietinis karas Graikijoje dar, veikiausia, tebeitų ir šiandien.

Tą beprotišką karą sukurstė Kremlius, kuris norėjo paversti Graikiją savo satelitu, kad Sovietų imperija turėtų laisvą išėjimą į Vidužemio jūrą ir galėtų grasinti Turkijai. Graikijos komunistams buvo įsakyta sukilti prieš "monarchofašistus", o kai jų sukilimas buvo nuslopintas, tai Maskva užsiundė prieš Graikiją tris jos kaimynus. Graikijos protestai ir Jungtinių Tautų pastangos tą žiaurią kovą sustabdyti buvo be pasėkų.

Tik Amerika, duodama Graikijai pagalbą ginklais ir pinigais, išgelbėjo ją nuo pražūties. Pagaliau, Jugoslavijos atsimetimas nuo Maskvos, leido Graikijai apsidirbti su puolikais ir likviduoti karą.

Bet per tą visą laiką, kada Stalinas, panaudodamas savo pastumdėlius Balkanuose, stengėsi Graikiją užkariauti, sovietų propaganda vedė "taikos" kampaniją vakarinėse šalyse.

Didesnės veidmainystės pasaulis dar nėra matęs.

MOKSLAS IR MOKYKLOS JUNGTINĖSE AMERIKOS MOKYKLOSE

(Tęsinys)

4. *Department of Nursing* baigiama per trejus metus ir baigusieji (baigusios) gauna *Bachelor of Science* laipsnį ir gailestingosios sesers diplomą.

5. *Occupational Therapy* kursas ruošia profesinių ligų gydymo technikus ir baigiamas per dvejus metus su laipsniu *Bachelor of Science.*

6. *Optometry.* Profesinės Optometrijos Kursas baigiamas per trejus metus su laipsniu *Master of Science.* Baigęs ir gavęs valstijos leidimą gali verstis akinių pririnkėjo profesija.

7. *School of Painting and Sculpture* baigiama per trejus metus su *Bachelor of Fine Arts* laipsniu.

D. Mokyklos, į kurias įstoti reikia turėti amerikoniškos kolegijos bakalauro laipsnį ar ekvivalentą.

1. *Graduate School of Busines.* Šioje mokykloje per dvejus metus galima įsigyti *Master of Business Administration* laipsnį, arba per trejus metus prie to laipsnio dar ir atskaitomybės specialisto.

2. *School of Dental and Oral Surgery.* Nors minimum reikalavimas į šią mokyklą įstoti yra trys metai kolegijos, bet turintis bakalauro laipsnį su atitinkamu pasiruošimu fizikoje, biologijoje, ir chemijoje, visuomet turi pirmybę. Ši dantų gydytojų mokykla baigiama per ketverius metus su *Doctor of Dental Surgery* laipsniu.

3. *School of International Affairs.* Šioje tarptautinių mokslų mokykloje magistro laipsnis įgijamas per dvejus metus. Ši mokykla ruošia tarnautojus užsienio tarnybai. Įstojant iš kandidato reikalaujama svetimų kalbų mokėti.

4. *Graduate School of Journalism.* Šioje žurnalizmo mokykloje *Master of Science* laipsnis įgijamas per vienerius metus, bet užsienio studentai, norėdami į šią mokyklą patekti, pirma turi išeiti vienerių metų orientacijos kursą.

5. *School of Law.* Nors normaliai į šią teisių mokyklą priimami turintieji bakalauro laipsnį, bet dažnai priimami ir baigusieji trijų metų kolegijos kursą. Baigęs šią mokyklą po trijų metų gauna *Bachelor of Laws* laipsnį. Toji mokykla studentus ruošia amerikoniškai juristų karjerai. Į ją taipgi priimami ir svetimšaliai studentai, kurie nesiruošia verstis teisių praktika Jungt. Amerikos Valstybėse, bet nori susipažinti su amerikoniškos teisės principais.

6. *School of Library Service.* Ši mokykla priruošia bibliotekininko karjerai ir įstojant iš kandidato reikalaujama mokėti prancūzų ar vokiečių kalbas. Mokyklai baigti reikia studijuoti pilnus du semestrus plius vasaros semestrą. Baigęs gauna *Master of Science* laipsnį.

7. *The New York School of Social Work.* Ši mokykla ruošia valdžios ir privatinėms įstaigoms socialinės globos darbininkus ir baigiama per dvejus metus su laipsniu *Master of Science.*

8. *College of Physicians and Surgeons* baigiama per ketverius metus su laipsniu *Doctor of Medicine.* Nors į ją normaliai priimami kandidatai, turintieji amerikoniškos kolegijos bakalauro laipsnį, bet kartais priimami kandidatai baigę trijų metų kolegijos kursą. Mažiau žinomos medicinos mokyklos kartais priima ir tik dviejų metų kolegijos kursą baigusius.

9. *Teachers College* ruošia studentus mokytojo karjerai pradedant nuo vaikų darželio iki universiteto. Nors ši mokykla priima kartais ir nebaigusius kolegijos, bet iš jų reikalauja turėti dviejų metų mokytojo patyrimą. Bakalauro laipsnį turintieji magistro laipsnį įgija laike metų, tuo tarpu užsienio studentams tenka studijuoti bent tris semestrus.

Be šių specialybės mokyklų Kolumbijos Universitetas dar turi tris fakultetus, į kuriuos priimami bakalauro laipsnius turintys studentai ir siekiantys magistro ar doktorato laipsnių. Magistro laipsnis įgijamas nemažiau kaip po vienerių metų studijų, o doktorato dar po dviejų metų. Užsienyje baigusiems magistro laipsnio įgijimui reikia studijuoti bent tris semestrus, o doktoratui įsigyti bent šešis-septynis semestrus.

A. Filosofijos Fakultetas (Faculty or Philosophy) turi šiuos skyrius: kiniečių-japonų, anglų ir palyginamosios literatūros, meno ir archeologijos, prancūzų, bendrosios ir palyginamosios kalbotyros, germanų kalbų, graikų ir lotynų, ispanų, italų, muzikos, romanų kalbų filologijos, semitų kalbų, slavų kalbų.

B. Politinių Mokslų Fakultetas (Faculty of Political Science) turi šiuos skyrius: antropologijos, ekonomikos, istorijos, matematinės statistikos, viešosios ir valstybinės teisės.

C. Grynojo Mokslo Fakultetas (Faculty of Pure Science) turi šiuos skyrius: anatomijos, astronomijos, bakteriologijos, biochemijos, botanikos, chemijos, geologijos, industrinės chemijos, matematikos, patologijos (į šį skyrių priimami tik turintieji medicinos daktaro laipsnį ir mokantieji prancūzų ar vokiečių kalbas), farmakologijos, fizikos, fiziologijos, psichologijos, zoologijos.

Tai tokia yra sudėtis ir priėmimo sąlygos Kolumbijos Universiteto New Yorke. Be to, New Yorke su daugiau ar mažiau panašia santvarka ir priėmimo sąlygomis dar yra du dideli universitetai, būtent, New York University ir Fordham University. Čia sužymėti reikalavimai yra gana aukšti, nes Kolumbijos Universitetas yra vienas iš pirmaujančių Amerikos universitetų. Antraeiliuose universitetuose ir kolegijose priėmimo reikalavimai yra gerokai mažesni, bet užtat baigusiam būna sunku gauti savo profesijoje atitinkamą darbą. Pavyzdžiui, J. A. Valstybėse yra daug teisių mokyklų su žymiai mažesniais reikalavimais negu Kolumbijos Universiteto, bet užtat jas baigus paskui būna sunku rasti advokatų firmą, sutinkančią priimti kandidatą praktikai atlikti, kuri reikalinga prieš laikant valstybinius advokato egzaminus (bar examinations). Pagaliau, jaunas advokatas jau ir išlaikęs valstijos egzaminus (būdamas prileistas prie baro, kaip čia sakoma) negali rasti firmos, kuri jį samdytų, nes daugelis žinomesnių firmų tiesiog kandidatui pasako, kad jos priima tik Harvardo, Kolumbijos ar kurio nors kito garsaus universiteto teisių mokyklą baigusius.

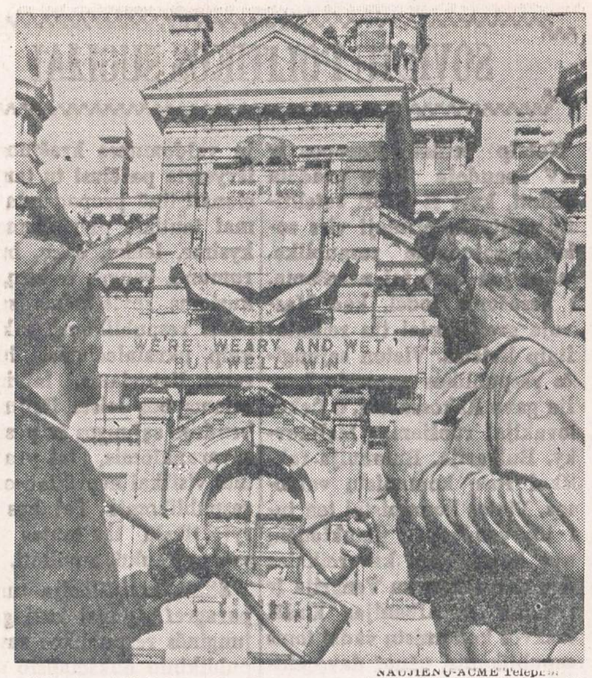

NAUJIENOS-ACME Telephoto

Winnipegiečiai Sam Gyrlik (kairėje) ir Nick Letkeman (dešinėje) grįžo iš Whitemouth, Man., kad galėtų padėti Winnipego gyventojams atsilaikyti prieš vis kylantį vandenį Raudonoje upėje. Prie miesto rotušės jie sustojo ties užrašu: "Mes esame nuvargę ir šlapi, bet mes laimėsime".

Panašiai yra ir su kitomis profesijomis.

Akademiniai mokslo metai J. A. Valstybėse paprastai prasideda viduryj rugsėjo ir baigiasi pradžioje birželio mėnesio, kurie dalinami į du semestru po šešiolika savaičių. Dauguma universitetų turi dar taip vadinamąsias šešių-aštuonių savaičių vasaros sesijas, liepos-rugpiūčio mėnesiais, kur žiemos metu eiti dalykai sutrumpintai kartojami. Kai kurios profesinės mokyklos mokslo metus dalina į keturis dvylikos savaičių ketvirčius su savaitine pertrauka tarp ketvirčių.

Užskaitymai Jungt. Amerikos Valstybėse labai skiriasi nuo Europoje priimtos tvarkos. Čia kiekvienas akademinis laipsnis vertinamas taškais. Pavyzdžiui, bakalauro laipsnį turintis ir siekiantis magistro turi surinkti nemažiau 30 taškų — "points" arba "credit points" ir parašyti dizertaciją. Taškas gaunamas už vieną savaitinę valandą klausyto dalyko per visą semestrą. Jei studentas užsirašo klausyti dalyką, kurio savaitėje būna dvi teoretinės valandos, tai gavęs užskaitą ir išlaikęs egzaminus gauna du taškus — "points". Universiteto biuleteniuose visuomet būna nurodyta kiek to ar kito dalyko valandų savaitėje bus dėstoma ir kiek taškų studentas gaus gavęs reikalingas užskaitas. Normaliai studentas, norėdamas įsigyti magistro laipsnį per vienerius metus, kiekvieną semestrą užsirašo po tiek dalykų, kad per semestrą surinktų 15 taškų. Didesniam kiekiui, kaip 15-16 taškų semestrui užsirašyti neleidžiama. Studentas, kuris nesijaučia pakankamai tvirtas imti pilną kursą, užsirašo tik nedideliam kiekiui taškų su tokiu išskaičiavimu, kad reikalingą magistro ar kitam laipsniui įgyti taškų skaičių surinktų ne per du semestrus, bet per tris, keturis ar šešis semestrus.

Mokestis už mokslą taipgi apskaičiuojamas pagal imamų taškų kiekį. Pavyzdžiui, Kolumbijos ir New Yorko universitetai už tašką skaito 15 dolerių. Vadinas, studentas užsiregistravęs klausyti penkis dalykus po 3 taškus už semestrą turi tumokėti mokslapinigių 225 dolerius plius 10 dol. registracijos mokesčio ir plius po 3 dolerius už kiekvieną egzaminą, jei iš karto neišlaikys ir turės pakartotinai laikyti. Gi užsirašęs du dalyku po tris taškus mokės tik 90 dol. plius 5 dol. registracijos mokesčio. Egzaminai turi būti laikomi semestro gale, o neišlaikius galima kartoti už mėnesio ar dviejų pagal susitarimą su profesoriu. Egzaminų laikymo atidėti ilgesniam perijodui negalima.

Normaliai skaičiuojama, kad Kolumbijos Universitete studijuoti norintis studentas turi turėti bent 2,400 dolerių vieneriems metams mokslapinigiams, maistui, kambariui, knygoms ir smulkioms išlaidoms. Iš tos sumos mokslapinigiai už du semestru sudarys apie 550—600 dolerių. Mažesniuose universitetuose ir kolegijose išlaidos gali būti žymiai mažesnės. New Yorke ir kitam universitetą turinčiam mieste privačiai pas tėvus ar gimines gyvenantis turi mokėti tik mokslapinigius iki šešių šimtų dolerių metams, atsižvelgiant ką jis studijuos ir ar pilną kursą ims.

Lietuvos Gen. Konsulatas
New Yorke
(GALAS)

Kreipimasis į Amerikos lietuvių visuomenę

Vokietijoje leido sunkias tremties dienas daug brangių mūsų tautai asmenų, kurie daugumoje buvo apleisti ir užmiršti.

Tarp tokių paminėtinas knygnešys Antanėlis — Antanas Baltrušaitis. Vienintelis iš spaudos draudimo laikų išlikęs gyvas liudininkas, artimas Dr. V. Kudirkos, kun. Sideravičiaus, Dr. K. Griniaus ir kt., bendradarbis, beveik visą savo jaunystę paskyręs kovai dėl lietuviškos knygos ir spausdinto žodžio, slaptai jį gabendamas į tuometinę Lietūvą, kurioje buvo uždrausta spauda.

Sunkūs išgyvenimai ir be galo vargingas tremties gyvenimas, galutinai pakirto jo sveikatą ir 1949 m. gruodžio 15 d., sulaukęs 84 m. amžiaus, mirė Vokietijoje, Biberache, prancūzų zonoje.

Pasiliko jo sena žmona ir duktė, kuri dabar kreipėsi į mane, prašydama Amerikos lietuvių paramos pastatydinti jam bent kuklų paminklą ir tuo būdu įamžinti mūsų garbingo knygnešio vardą. Šis paminklas kaštuos 80 dolerių. Jei atsirastų asmenų, kurie galėtų bent keliais centais paremti šį garbingojo lietuvio atmintį, kreipkitės šiuo adresu: *H. Zemelis, 975 Avenue D, Rochester 21, N. Y.*

Aš buvau priverstas šiuo keliu perduoti šį prašymą ir noriu tikėti, kad Amerikos lietuvių visuomenė gyvai atsilieps į jį. Visi aukotojai vėliau bus paskelbti spaudoje.

Henrikas Zemelis

—Darbininkas, pradėdamas darbą pramonėje ar versle, turi parodyti savo draudimo (Social Security) kortelę darbdaviui. Darbdavys turi įtraukti jo pavardę ir numerį į kompanijos dokumentus, kad paskui galėtų pranešti mokamą atlyginimą Social Security administracijai.

KELIONĖ Į EGIPTĄ

Rašo DAN KURAITIS

(Tęsinys)

Tas pat ir dabar

Praėjo šimtmečiai. O ką šiandien matome? Ar Stalino aziatiški darbai nėra tokie pat žiaurūs, kaip tų Romos valdovų, kurie vergus mesdavo liūtams draskyti? Ar tai nėra baisus dalykas, kad tūkstančiai ir šimtai tūkstančių nekaltų žmonių sukemšama į gyvulinius vagonus ir vežama į Sibiro prievartos darbo stovyklas. Tie išvežtieji faktiškai yra traktuojami žiauriau, kaip senovės Romoje vergai.

Reikia tikėtis, kad ateis laikas, kada ir į Sibirą vyks turistai bei ten su pasibiaurėjimu stebės Stalino sukurtas vergų stovyklas, kuriose žuvo (ir dar vis žūva) milijonai žmonių.

"New Yorkas kalba"

Kai Romoje lankiau lietuvių kolegiją, tai kunigas Ignatavičius nusivedė mane į savo kambarį pasiklausyti, ką per radiją kalba iš anapus geležinės uždangos.

Girdėjau radiją iš Kijevo, Ukrainos sostinės. Orkestras atliko kelis smagius rusų kūrinius, o paskui sekė kalba ir Stalino garbinimas. Kalbėjo labai greit, tai nedaug ką tesupratau. Tačiau Stalino vardas buvo labai daug kartų suminėtas.

Kun. Ignatavičius paaiškino, kad iš anapus geležinės uždangos trasliuojamos radijo programos visada Stalino vardą bent kelis kartus pamini. Tiksliau sakant, jį pagarbina. Nes apie Staliną ten nepalankiai atsiliepti niekas viešai nedrįsta.

Ta bolševikiška propaganda iš Maskvos, Kijevo, Minsko ir kitų radijo stočių liejasi kaip iš gausybės rago. Bet štai dabar Maskvos skleidžiamiems melams ir propagandai atremti Amerika jau siunčia oro bangomis iš New Yorko specialias programas, skiriamas Sovietų Rusijos gyventojams. Tos programos yra žinomos kaipo "Voice of America".

Kai pasigirsta: "New York govorit" (New Yorkas kalba) — reiškia, jog toji radijo programa yra skiriama Rusijai.

Taigi, kaip sakoma, lazda turi du galu. Iš New Yorko leidžiama programa atremia Maskvos melus ir pasako, kaip iš tiesų Amerikos žmonės gyvena. Rusijoje žmonės tos programos klausosi, nepaisydami net bausmės, ir tai labai aštrios bausmės.

O apie sovietų gyvenimą ir jų kultūrą vakariečiai jau turi gerą supratimą. Lietuviai apie tai patyrė pirmosios okupacijos metu. Kun. Ignatavičius visus metus turėjo slapstytis: civiliais drabužiais apsirengęs dirbo aptiekoje. Kelis kartus jis buvo apklausinėjamas, bet nuo deportavimo pasisekė jam išsisukti.

Apie sovietinę "kultūrą" dabar tinkamai Amerikos lietuvius informuoja atvykusieji dypukai, kurių skaičius vis labiau ir labiau auga.

Vatikanas ir Kremlius

Šie metai — tai ypatingi metai, kada iš viso pasaulio katalikai yra kviečiami atsilankyti, pamatyti popiežių, pasimelsti bažnyčiose, apžiūrėti garsųjį Vatikano muziejų bei Šv. Petro Baziliką.

Maldininkai ar šiaip turistai jaučia savotišką pasitenkinimą, kai jie turi progos aplankyti katalikų centrą bei pamatyti Bažnyčios galvą.

Vatikanas, kaip jau anksčiau minėjau, yra Romos viduryje. Tai, kaip sakoma, miestas mieste. Tačiau nėra jokio suvaržymo: kas į Romą atvyksta, tas laisvai gali Vatikaną aplankyti.

Būtų įdomu

Kodėl nepaskelbia savo rūšies jubiliejinių metų Stalinas ir neatidaro Kremliaus? Juk Kremliaus mūrai iš dalies yra panašūs į Vatikano mūrus. Kremlius taip pat yra Maskvos viduryje, — vadinasi, miestas mieste.

Jei Stalinas iš tiesų yra toks "liaudies išganytojas" ir toks "genijus", kaip garbina jį sovietų laikraščiai ir radijas, tai kodėl nėra atidaromas Kremlius "raudonosios vieros" išpažintojams? Būtų juk pravartu ne tik raudoniemsiems, bet ir šiaip smalsuoliams pamatyti komunizmo "šventovę", "raudonąjį popiežių" Staliną bei pasidaryti po Maskvą ir patirti, kaip raudonajame "rojuje" kurį be paliovos šildo Stalino "saulė", gyvena žmonės. Taip, be galo būtų daugeliui įdomu pamatyti, kaip gyvena "kapitalistų neišnaudojami žmonės" ir kokiomis laisvėmis jie naudojasi.

"There ir something rotten in Denmark..."

Keista, ar ne — Maskva savo bolševikišką rojų visokiausiais būdais giria, bet parodyti jį pasauliui bijosi. Tad kiekvienas sveikai protaujantis žmogus gali suprasti, jog, kaip sakoma, "there is something rotten in Denmark."

Jei net eiliniai komunistai negali laisvai įvažiuoti į bolševikišką rojų, tai tikrai kas nors ten yra negerai. Nes jei tokie komunistai pamatytų tą rojų, tai jie įsitikintų, kad ten yra tik verksmas ir "dantų griežimas." Pamatytų jie, jog žmonės ten jokios laisvės neturi, jog jie be niekur nieko gali būti suimti ir be teismo išgabenti keliems metams į Sibiro prievartos darbo stovyklas.

Kaulas gerklėje

Kremliaus gengsteriai neriasi iš kailio visokiais būdais Ameriką niekindami. Ir tai suprantama: Amerika jiems tikras kaulas gerklėje. Jei Amerika nebūtų laiku susigriebusi ir sustiprinusi savo karinį pajėgumą (o ypačiai jeigu ji neturėtų atominių bombų), tai Stalinas šiandien tikrai būtų "pasaulio viešpats". Visai galimas daiktas, jog Anglijos karaliui jis jau būtų paliepęs atvykti į Kremlių ir ten pasirašyti maždaug panašios rūšies sutartį, kokią buvo priversta pasirašyti Lietuva. Vakarų Europos valstybės greičiausiai būtų tapusios tokiais jau satelitais, kaip Čekoslovakija, Lenkija, Vengrija, Bulgarija ir Rumunija.

Jeigu to neatsitiko ir jeigu tai V[illegible] Tai jubiliejiniai [illegible] "New York govorit", tai tik todėl, kad Kremliaus gengsteriai jaučia, jog kibdami į Ameriką ir jos proteguojamas valstybes, jie gali susilaukti tokio pat likimo, kokio susilaukė jų "krauju sucementuoti" Berlyno draugai, būtent, Hitleris ir jo gengė.

Genevoje

Laivas mus laukė Genevoje, o į ten turėjome keliauti traukiniu. Sėdome į traukinį 12 val. nakties, o 9 val. ryto jau buvome vietoje. Viešbutis mums parūpino miegamąjį. Atrodė gana švarus vagonas, tačiau su Amerikos Pullmanu vis dėlto negali susilyginti. Traukinio vagonai daug mažesni ir lovos ne tiek patogios, daug siauresnės. Aukštutinėje lovoje, traukiniui greit bėgant, labai tampa ir mėto į visas puses. Aišku, kad tai trukdo miegoti.

Tikrai pasigendi Amerikos traukinių, kurie sustoja lengvai ir pradeda važiuoti be trukčiojimų. Vienok kai nuvargsti kelionėje, tai pailsi, nors miegoti ir negali.

Ryto metą nusiprausėme ir išlipome Genevoje. Tą miestą jau antru kartu tenka lankyti. Pirmą kartą užsukome važiuodami Buicku 1938 m.

Miestas daro neblogą įspūdį

Genevos miestas yra šiaurvakariniame Italijos kampe prie Vidužemio jūros. Tai vienas iš didesnių Italijos miestų. Stovi kalne prie jūros. Turi gerai įrengtą uostą ir penkias istorines kapines. Pasižymi savo skulptūra.

Karo metu Geneva mažai tenukentėjo nuo bombonešių. Faktiškai tą Italijos kampą karas beveik nepalietė. Pats Genevos miestas atrodo daug turtingesnis, negu Napolis. Jis yra arti Prancūzijos ir Šveicarijos. Tie kraštai, kaip žinia, yra žymiai turtingesni, negu Italija. Štai kodėl Genevoje nesimato nė tiek elgėtų, kaip kituose Italijos miestuose.

Šiaip miestas gana senas su išrangytomis gatvėmis, lyg mūsų Bostonas.

Pasitrankę vieną dieną po Genevą, sėdome į "S. S. Atlantic" ir išplaukėme į Prancūziją, būtent, Cannes miestą, į kurį atvykome antros dienos rytą.

(Bus daugiau)

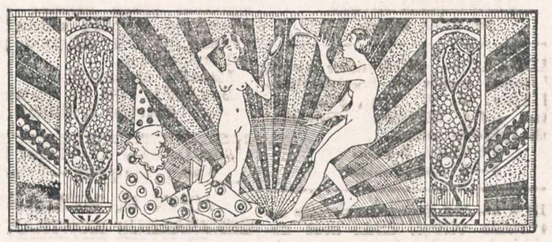

LIETUVIŲ BALTIJOS KLUBO

KONCERTAS

IZABELĖ MOTEKAITIENĖ
ALĖ KALVAITYTĖ
Prof. VL. JAKUBĖNAS, pianistas
solo ir duetai

Baletas: SIMAS VELBASIS
IRENA EIDRIGEVIČIUTĖ

Programo vedėjas
Inž. JONAS JURKUNAS

Šeštadienį, Gegužio 27 d., 7 val. vakaro
DURYS ATSIDARYS 6 VAL. VAKARE. BUFETAS

LIETUVIŲ AUDITORIJOS SVETAINĖJE
3133 So. Halsted Street

Po koncerto šokiai, orkestras BRUNO ALDONIS

TĄ BUICKĄ ŠIANDIEN GALITE GAUTI PAS

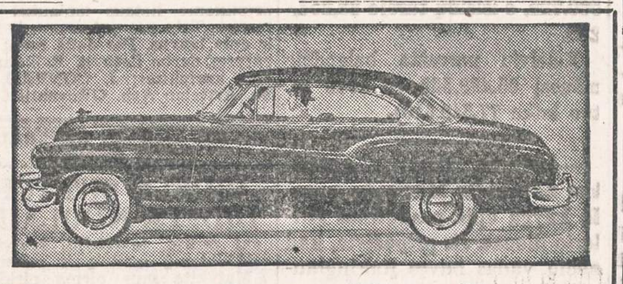

Milda Buick Sales

Dan Kuraitis, Jonas Rodinas, Vincas Parėdnis ir Antanas Bačkys.

907 W. 35th STREET Tel. LAfayette 3-2022

SOTUS ALKANAM PADĖK!

AID OVERSEAS, Inc., 2244 W. 23rd Place.
CHICAGO 8, ILL. TELEFONAS VIRGINIA 7-8711.

AID OVERSEAS, INC., siunčia maisto siuntinius į Vokietiją ir kitus Europos kraštus, išskiriant SSSR. Pristatymas trunka apie 18 dienų. Maisto siuntiniai pakuojami Europos sandėliuose, o užsakymai iš Chicagos siunčiami AIR MAIL. Kely dingę siuntiniai keičiami kitais, nes pilnas draudimas. Reikalaukite pilno sąrašo.

SIUNTINYS Nr. 3—$6.60
4 sv. rūkytų lašinių
2 sv. kiaulinių taukų
2 sv. margarino
1 sv. kiaulienos mėsos

SIUNTINYS Nr. 5—$5.60
2 sv. rūkytų lašinių
2 sv. marmelado
2 sv. pupelių kavos
2 sv. cukraus
1 sv. margarino

SIUNTINYS Nr. 10—$6.40
2 sv. rūkytų lašinių
2 sv. kiaulinių taukų
2 sv. margarino
2 sv. degintos kavos
1 sv. šokolado

SIUNTINYS Nr. 12—$5.95
3 sv. rūkytų lašinių
2 sv. kiaulinių taukų
3 sv. degintos kavos
2 sv. cukraus

SIUNTINYS Nr. 19—$9.95
4 sv. rūkytų lašinių
2 sv. kiaulinių taukų
2 sv. margarino
2 sv. marmelado
4 sv. degintos kavos
4½ sv. cukraus
2 gabalai tualet. muilo

SIUNTINYS Nr. 25
E) 10 sv. gryn. kiaul. taukų $4.25
C) 15 sv. gryn. kiaul. taukų 5.40
D) 37 sv. gryn. kiaul. taukų 8.85

SIUNTINYS Nr. 30
A) 5 sv. degintos kavos $5.50
B) 5 sv. deg. kavos 5 skard. dėžutės $5.80

SIUNTINYS Nr. 93—$6.95
5 sv. kiaulinių taukų
5 sv. degintos kavos

SIUNTINYS Nr. 94.
A) 5.5 sv. šokolado $4.50
B) 8 sv. bičių medaus 4.80
C) 5 sv. kakavos 3.40
E) 10 sv. džiovintų salyvų.... 3.60
I) 5.5 svarų margarino 3.50

Ar Jūsų Inkstai Gerai Veikia?

Inkstai prašalina iš organizmo rugštis ir nereikalingą šlapumą. Jei jie netvarkoje, nuodinga materija lieka kune ir jūsų kraujuje. Jei turite sunkumo nusišlapinti, jei nakčia dažnai turi keltis, jei galva svaigsta, nugarą skauda, jaučiate nuovargį, jei jūsų paakiai patinę, vartokie

ŽOLIŲ ARBATĄ SANITAS NO. 101

Kaina $1.10 su prisiutimu. Mūsų žolių arbata yra ekspertų sudaryta remiantis ilgų metų patyrimu.

Užsakymus su pinigais adresuokit taip:

SANITAS HERBS, DEPT. N
1125 MILWAUKEE AVE. CHICAGO 22, ILL.

Atviros Kojų Žaizdos Gali Būti Išgydytos

Kam kentėti ir nemiegoti per naktis, jei jus galite to išvengti. Pabandykit BOROCYL OINTMENT. Jos pagelbėjo daugeliui žmonių. BOROCYL OINTMENT pašalina skausmus, niežėjimą, deginimą ir pagelbsti gijimui. Taipgi vartojamos nuo eczema nudegimų ir kitų odos ligų. Kaina $1.50. Siųskit Money Orderį arba nuvykite į:

BOROCYL CO., 1241 NO. ASHLAND AVE.
CHICAGO 22, ILLINOIS.

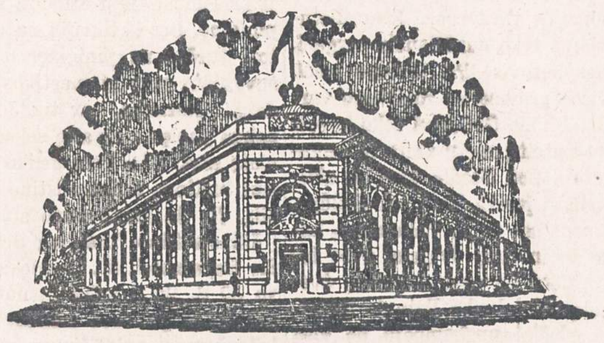

STANDARD FEDERAL SAVINGS
AND LOAN ASSOCIATION

Namų Paskolos Už Žemą Nuošimtį

TAUPYK SAUGIAI . . . mes per 41 metus visiems išmokėjome ant pareikalavimo

Turtas virš 25 milijonų dolerių. Atsargos fondas virš 2 1/4 milijonų. U. S. Government Securities ir cash virš 12 milijonų.

CHICAGOS STIPRIAUSIA TAUPYMO ĮSTAIGA
Narys Federal Savings and Loan Ins. Corp.

JUSTIN MACKIEWICH, PRESIDENT IR MGR.

4192 Archer Avenue Chicago 32, Illinois.
TELEFONAS: VIRGINIA 7-1141.

OFISO VALANDOS: Kasdien nuo 9 iki 4.
Trečiadieniais nuo 9 iki 12 dieną, Ketvirtad. nuo 9 iki 8 vakare.

Tel. VIrginia 7-0555
DR. S. BIEŽIS
GYDYTOJAS IR CHIRURGAS
2201 West 22nd Street
Valandos nuo 1—3 ir 7—8
Seredomis ir nedėl. uždaryta
Subatomis nuo 1—3.
Rez. 3241 W. 66th Place
Phone REpublic 7-7868

DR. Z. DANILEVIČIUS
GYDYTOJAS IR CHIRURGAS
atidarė ofisą
10748 SO. MICHIGAN AVENUE
Tel. WAterfall 8-3060
Priima kasdien nuo 1-4 val. popiet ir nuo 7-9 val. vak., išskiriant šeštadienį ir sekm. Šešt. pagal susitarimo.
Rezidencija: 10838 So. Wabash Ave.
Tel. COmmodore 4-1187

Ofiso Tel. VIrginia 7-0036
Rezidencijos telefonas
BEverly 8-8244
DR. T. DUNDULIS
GYDYTOJAS IR CHIRURGAS
4157 ARCHER AVENUE
Ofiso valandos:
nuo 2—4 ir nuo 6—8:30 v. vakaro
Šeštadieniais nuo 2 iki 4 po pietų
Trečiadieniais pagal sutartį.

DR. I. E. MAKAR
GYDYTOJAS IR CHIRURGAS
11750 So. Parnell Ave.
VALANDOS: nuo 2—4 ir 6—8
Tel.: PUllman 5-8277

A. Montvid, M. D.
West Town State Bank Bldg.
2400 WEST MADISON ST.
Val.: 1 iki 3 popiet; 6 iki 8 vak.
Telefonas: SEeley 3-7330
Namų tel. BRunswick 8-0597

DR. STRIKOL
Gydytojas ir Chirurgas
Ofisas 4645 SO. ASHLAND AVE.
Ofiso valandos: nuo 2—4 ir 6—8; Ser., Sub. ir Ned. tik pagal sutartį
Ofiso Telefonas YArds 7-4787
Namų Tel. PRospect 6-1930
Jei neatsilieps viršutiniai telefonai, Šaukite MIdway 3-0001

DR. C. Z. VEZEL'IS
DANTISTAS
4645 So. Ashland Ave.
arti 47th Street
Telefonas YArds 7-2246
Valandos: nuo 9 iki 8 val. vakaro.
Seredoj pagal sutartį.

DR. BRUNO J. ZUBRICK'AS
GYDYTOJAS IR CHIRURGAS
2951 WEST 63rd STREET
(netoli Sacramento Ave.)
VALANDOS: 2—4 popiet ir 7—9 vakaro, trečiadieniais ir sekmadieniais pagal susitarimą.
Telefonas HEmlock 4-7899
Namų Tel. HIlltop 5-2557

KITI LIETUVIAI DAKTARAI

DR. PETER T. BRAZIS
PHYSICIAN AND SURGEON
6757 So. Western Ave.
CHICAGO, ILL.
Telefonai:
Ofisas HEmlock 4-5849
Rezidencija HEmlock 4-2324
OFISO VALANDOS:
Pirmad., Antrad., Ketvirtad. ir Penktad. 1:30—4; 7—9 vakaro
Treč. ir Šeštad. tiktai susitarus.

DR. B. C. BRUZAS
DANTISTAS
VALANDOS: 10 iki 8.
Trečiadieniais tik susitarus
4003 Archer Avenue
Truputį į rytus nuo California
Tel. YArds 7-7772

Ofiso tel.: YArds 7-1166
Rezid. tel.: DAnube 6-1126
DR. J. GUDAUSKAS
GYDYTOJAS IR CHIRURGAS
756 W. 35th Street
Kampas Halsted ir 35-tos gatvės.
Valandos: 1-4 p. p. ir 6:30-8:30 val. kasdien. Atidaryta trečiadieniais ir šeštadieniais; ketvirtad. ir priešpiet tik iš anksto susitarus.
Rezid.: 3247 So. Emerald Avenue

DR. A. JENKINS
PHYSICIAN AND SURGEON
(Lietuvis Gydytojas)
2500 WEST 63rd STREET
Ofiso val.: kasdien nuo 2—4 p. p. ir 7:30—9 vak. Šeštad. nuo 2—4 p. p.
Trečiad. ir Sekm. uždaryta
Ofiso Tel.: PRospect 6-3838
Resid. Tel.: VIrginia 7-2421

Ofiso ir Namų Tel. REliance 5-1811
DR. WALTER J. KIRSTUK
GYDYTOJAS IR CHIRURGAS
(Lietuvis Gydytojas)
3925 W. 59th Street
(Prie Pulaski Road)
VALANDOS: 2—4 popiet, 6:30—8:30 vakarais. Trečiadienį pagal sutartį.

DR. J. MOCKUS
DANTISTAS
7550 So. Halsted St.
Tel. HUdson 3-2096
OFISO VALANDOS:
10:00—12; 2—5; 6:30—8
Trečiadienį uždarytas
Antradienį ir šeštad. vak. uždaryta.

DR. EDWARD B. MURASKAS
GYDYTOJAS IR CHIRURGAS
Ofisas:
5452 So. Kedzie Ave.
VALANDOS: 1 iki 4 ir 7 iki 9 kasdien, išskiriant treč., šešt. 2 iki 4.
Ofiso Telefonas: GRovehill 6-1321
Rezid. Telefonas: HEmlock 4-5532

Emerg. Tel. KEdzie 3-2355
Dr. Emily V. Krukas
GYDYTOJAS IR CHIRURGAS
4146 Archer Avenue
CHICAGO, ILL.
Tel. LAfayette 3-3210
Val.: pirm., antrad., ketv. 12—2:30
6—9 vak., penkt. ir šešt. 12—2:30
6234 Archer Road
ARGO, ILL.
Tel. SUMMIT 1580
Val.: pirm., antr., ir ketv. 3—5 v. v.
trečiad. penkt. ir šeštad. 3—8 v. v.

Daktarai Žilvičiai
GYDYTOJAS IR DANTISTAS
3246 So. Halsted Street
Telefonas CAlumet 5-7358

KITATAUČIAI DAKTARAI

Dr. Charles Segal
GYDYTOJAS IR CHIRURGAS
4740 So. Ashland Ave.
(2-ros lubos)
Ofiso Telefonas YArds 7-0554
Jei neatsiliepia šaukite—
Res. Tel.: MIdway 3-2880
OFISO VALANDOS:
Nuo 10 iki 12 val. ryto, nuo 2 iki 4 val. popiet ir nuo 7 iki 8:30 v. vak.
Sekmadienį nuo 10 v. iki 12 dienos

NUO UŽSISENĖJUSIŲ, ATVIRŲ
SKAUDŽIŲ ŽAIZDŲ
IR ODOS LIGŲ.
Tie, kurie kenčia nuo SENŲ, ATVIRŲ ir SKAUDŽIŲ ŽAIZDŲ, jie negali ramiai sėdėti ir naktimis miegoti, nes jų užsisenėjusios žaizdos niešti ir skauda. Kad pašalinti tą niežėjimą ir skaudėjimą senų, atvirų ir skaudžių žaizdų, uždėkite LEGULO Ointment. Jų gydomos ypatybės palengvins jūsų skaudėjimą ir galėsite ramiai miegoti naktį. Vartokite jas taipgi nuo skaudžių nudegimų. Jos taipgi pašalina niežėjimą ligos, vadinamos PSORIASIS. Taipgi pašalina perštėjimą ligos, vadinamos ATHLETE'S FOOT, sustabdo džiūvimą odos ir perplyšimą tarppirščių. Jos yra tinkamos vartoti nuo **džiūstančios ir suskilusios odos.** Jos yra geros gyduolės nuo visų išviršinių odos ligų. LEGULO Ointment suteiks jums pagalbą nuo nuvargusių, perštamų ir niežtinčių kojų. Legulo Ointment yra parduodamas po 75c., $1.25 ir $3.50. Pirkite vaistinėse Chicagoje ir apylinkėse arba atsiųskite money order į:

LEGULO, Department J,
4847 W. 14th St. Cicero 50, Ill.

CONRAD
FOTOGRAFAS

Studija įrengta pirmos rūšies su moderniškomis užlaidomis ir Hollywood'o šviesomis. DARBAS garantuotas.
414 W. 63rd ST.
Tel. EN. 4-5883-40

GERIAUSIA PIRKTI NAMAMS BALDUS
—: IŠ :—
PROGRESS
LIETUVIŲ BENDROVĖS
KRAUTUVIŲ
PEČIAI, ŠALDYTUVAI, TELEVIZIJOS APARATAI, SKALBIAMOS MAŠINOS, BALDAI, MATRACAI, KILIMAI, LOVOS IR VAIKŲ BALDAI.
Didžiausias Pasirinkimas
MAŽIAUSIOS KAINOS
Lengviausi Išmokėjimai
Baldai Padaromi Pagal Užsakymą
PROGRESS FURNITURE Co
4183 ARCHER AVE.
Tel. LAfayette 3-3171
3224 SO. HALSTED ST.
Tel. VIctory 2-4226
CHICAGO, ILL.
Leidžiame lietuviškas radio programas antradieniais 7:30 valandą vakare iš stoties WGES.

SOPHIE BARCUS
RADIO VALANDA
IŠ STOTIES
W. G. E. S.
5000 watts—1390 kil.
Kasdien: Pirmadienį iki Penktadienio nuo 8:45 iki 9:30 ryte.
Ir kas Pirmadienį nuo 7:00 iki 8:00 valandos vakare
Lietuviškos Vakaruškos
Tel.: HEmlock 4-2413.
7121 So. Rockwell Street,
Chicago 29, Illinois

AR IŠGIRSIME JŲ MALDAVIMUS?

Karas seniai pasibaigė. Tūkstančiai lietuvių tremtinių išvažinėjo į tolimus kraštus ieškoti naujo gyvenimo, naujos ateities. Tie laimingi. Bet karo nualintoje Vokietijoje pasilieka daug mūsų tautiečių, kurie nežino kas jų laukia, kokia jų ateitis. Štai ką jie sako:

—o—

J. S. iš Offenbacho: "Esu pasaulinio karo invalidas. Žiauriuose kovų verpetuose, raudonai lavinai baigiant užlieti gimtosios tėviškės klonius, netekau kairės kojos. Tai įvyko 1944 m., spalių 10 d., netoli Klaipėdos, gamtai verkiant ne šaltomis ašaromis, bet mirtį nešančiomis švino kulkomis. Pasibaigus karui, atsidūriau UNRRAos globoje, kaip ir daugelis mano tautiečių. Ta globa neilgai galėjau naudotis, nes buvau priverstas pereiti į vokiečių ūkį. Be to, man taip jau likimas lėmė, kad neturiu giminių nei tremtyje, nei Amerikoje. Esu vienišas, kaip tas palaukės beržas svyruoklis. Todėl, nematydamas kitos išeities, kreipiuosi į Jus, brangūs Amerikos lietuviai! Vardan brangios tėvynės, kuri dabar neša neįsivaizduojamai žiaurų vergijos jungą, tikiu, kad Jūs man kuo galėdami padėsite."

—o—

S. V. iš Weyarn: "Esu visu 100% aklas, be to, yra sugedę dantys, kuriuos būtinai reikia taisyti. Neturėdamas galimybės pasitaisyti dantų, atrofuojasi smegenys ir yra rimto pavojaus sugesti virškinimo organams. Nuolankiai prašau gerbiamų tautiečių atsižvelgti į mano kritišką padėtį ir padėti man šiuo atveju, už ką būsiu amžinai dėkingas."

—o—

I. T. iš Gautingo: "Esu T. B. ligonis (džiovininkas). Išgyti man reikia vaistų, kurių neišgaliu nusipirkti, o iš nieko negaliu jų gauti. Neatsisakykite man pagelbėti."

Vokietijoje tokių ligonių yra virš 500. Visi prašo vaistų, papildomo maisto ir kitų daiktų. Vien tik smulkioms išlaidoms vienam ligoniui kiekvieną mėnesį reikėtų duoti bent po 5 vokiškas markes, ar bent po pusantro dolerio. Pastebėtina, kad IRO ligoniams į rankas neduoda nė po centą. Dėl to jie neturi už ką nusipirkti pašto ženklelį ar laikraštį.

—o—

L. K. iš Neuburgo: "Mano žmona 1945 m. susirgo džiova. Išgulėjusi 9 mėnesius Gauting TBQ sanatorijoje grįžo atgal į stovyklą. Po to visą laiką gydosi namie bei IRO ligoninėje ir pas vokiečių gydytojus. Tas gydymas ir maistas sudarė daug išlaidų. 1949 m. sveikatai pablogėjus, atsigulė į vokiečių ligoninę Neuburge, iš kur tolimesniam gydymui perkelta į vokiečių sanatoriją — Heilstatte Wasach, prie Obersdorfo. Kiek galėdamas, išsiparduodamas savo daiktus, ją šelpiau maistu ir pinigais, už kuriuos ji galėdavo nusipirkti vaistų ir kitokių ligoniui reikalingų dalykėlių. Bet šiuo metu priėjau liepto galą, kadangi nei daugiau išteklių, nei daiktų parduoti nebeturiu. O dabar su manim gyvena du maži vaikučiai. Todėl prašau mane sušelpti, kad toliau galėčiau sušelpti savo sergančią žmoną."

—o—

A. Z. iš Hevsbrucko: "Prašau mane sušelpti. 1949 m., gruodžio mėn. grįžau iš Lietuvos. Bėgant per Lenkiją mane buvo sugavusi lenkų policija. Sėdėjau Varšuvos kalėjime, iš kur Dievas davė laimės pabėgti su vienu lenku. Dabar gyvenu vokiečių pabėgėlių lageryje. Mano likimas yra labai sunkus. Vienas Dievas žino, kaip su manim bus. Maistas labai blogas. gyvenamosios patalpos taip pat. Drabužių taip pat neturiu, nes pabėgau tik su tais drabužiais, kuriais dabar esu apsirengęs. Prašau mane sušelpti drabužiais ir kitais daiktais, neturiu nė vieno pfenigo net būtiniausiems reikalams, kaip plaukų apsikirpimui ir kitiems reikalams."

—o—

V. B. iš Hevsbrucko: "1949 m. grįžau iš Belgijos, anglių kasykloje prarasta sveikata. Dabar su žmona gyvenu vokiečių pabėgėlių lageryje, labai sunkiose sąlygose. Prašau mus sušelpti maistu, rūbais ir nors trupučiu pinigų būtiniausiems reikalams."

Vokietijoj niekina žydų kapus

FRANKFURTAS, Vokietija. —Paskutiniu metu piktadariai keliuose Vokietijos miestuose išniekino žydų kapines. Miunchene, Frankfurte, Wuerzburge, Goetlingene, Michelstadte, Ausbache ir sovietų sektoriuje Berlyne buvo išvartyti akmenys, o vietomis paminklai apdaužyti.

Vienur vokiečių pareigūnai sako, jog tai esąs vaikų darbas. Frankfurte išaiškinta, kad paminklus išvartę buvę nacių jaunimo organizacijos nariai.

JAV zonos vyriausias rabinas Weinberg sako, kad nukentėjo 80 žydų kapinių.

—Jūsų artimiausia Social Security raštinė gali apskaičiuoti, kiek jūsų šeima galėtų gauti jūsų mirties atveju. Skambinkite arba rašykite artimiausiai raštinei. Raštinės adresą rasite telefono knygoje, skyriuje "United States Government".

1950 METAI BUS GERI METAI

Pasidėkite savo sątaupas saugioje įstaigoje, kuri neša gerus dividendus. Jūsų indėliai yra apdrausti iki $5,000.00 per Federal Savings and Loan Insurance Corporation.

FEDERAL SAVINGS AND LOAN INSURANCE CORPORATION — SAFETY OF YOUR INVESTMENT — INSURED — UP TO $5,000

Duodame paskolas su mažais mėnesiniais atmokėjimais.

UNIVERSAL SAVINGS AND LOAN ASSOCIATION

1739 SO. HALSTED STREET
Tel. Haymarket 1-3317

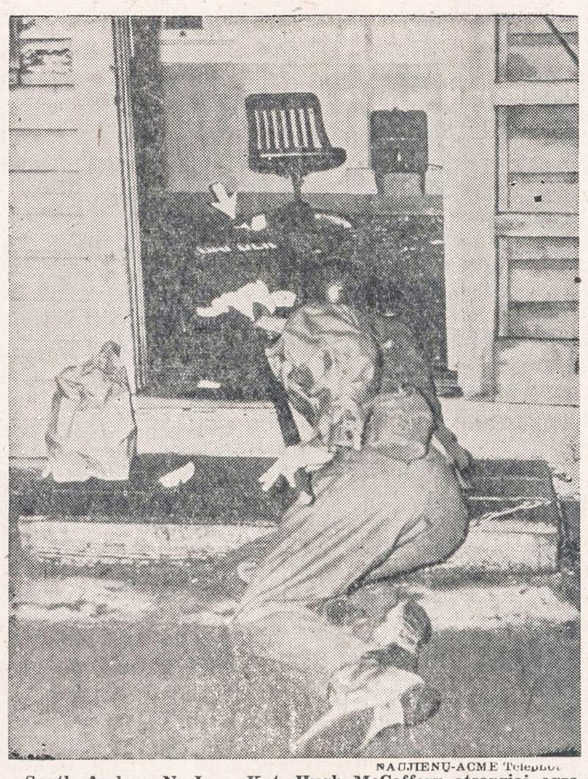

NAUJIENŲ-ACME Telephoto

South Amboy, N. J. — Kpt. Hugh McCaffery atsargiai egzaminuoja neeksplodavusį šovinį. Kaip žinia, ten eksplodavo sukrauta į baržas amunicija.

SPORTAS

* * *

LIETUVIŠKOJO SPORTO AKIRATYJE

Brooklyno Lietuvių Atletų Klubo krepšininkai

Balandžio mėn. 15 d. krepšinio sezono uždarymo proga turėjo dvejas rungtynes, iš kurių gautas pelnas buvo paskirtas BALFui. Pirmose rungtynėse susitiko LAK antroji komanda su Spanish Presbyterian ir ją nugalėjo 44:33. Svarbiausiame dienos susitikime susikibo du stiprūs vienetai, tai LAK pirmasis penketukas ir Glendale Recreation komanda. Rungtynės baigėsi pastarųjų naudai — 63:57, nors pirmąs kėlinys buvo lietuvių laimėtas — 33.25.

—Toronto LSK "Vytis" pirmoji stalo teniso komanda, laimėjusi savoje grupėje antrąją vietą, pateko į baigminius žaidimus dėl Danfort Radio Trophy. Čia lietuviai labai gražiai pasirodė ir pelnė pirmąją vietą.

Taip pat puikiai užsirekomendavo ir antroji klubo komanda, kuri Toronto pirmenybėse buvo užėmusi III vietą. Po pirmenybių įvykusiuose "playoff" žaidimuose ji irgi išsikovojo taurę, nugalėdama kanadiečių Minesasety 12:9 ir 11:10 ir finale Westend YMCA II 17:4 ir 18:3. Šią pergalę pasiekė šie antrosios komandos žaidėjai: V Trumpis, J. Žiukas, J. Gojkas, V. Pulkauninkas ir M. Ignatavičius.

Po gražaus pasirodymo pirmenybėse ir taurės žaidime visi lietuvių pirmosios komandos dalyviai pateko į Ontario provincijos varžybas. Jose lietuviams teko aukščiausia pergalė, nes lietuvis Pr. Gvildys pelnė visos provincijos meisterio vardą. Finale Gvildžiui teko kovoti su pereitų metų Ontario nugalėtoju Lou Beedle, kurį jis užtikrintai įveikė. Taip pat Gvildys, žaisdamas su R. Paškausku, laimėjo ir vyrų dvejetą, o su torontiete Burgess — mišrų dvejetą. Ši triguba lietuvio pergalė plačiai nuskambėjo po visą Kanadą.

—Hamiltono LSK "Kovas" narys K. Astravas dalyvavo Hamiltono lengvosios atletikos sezono atidaryme, kuriame 15 mylių varžybose užėmė 16-tą vietą; iš 39 bėgimų šį atstumą prabėgęs per 1 val. 43 min. 6 sek.

—Vilniuje įvykusias bokso rungtynes tarp Tarybų Lietuvos ir Baltgudijos bokso rinktinių laimėjo pastarieji, nugalėję lietuvius pasekme 5:3. Lietuvai atstovavo: Šocikas, Jankauskas, Serapinavičius, Mickevičius, Mozoliauskas, Januškevičius ir Tamuliūnas.

—T. Lietuvos ilgųjų distancijų bėgikas — **A. Vietrinas** yra įtrauktas į geriausių Sovietų Sąjungos lengvaatlečių sąrašus. Be jo, dar yra įtraukti J. Čepukas ir N. Stankevičius. **Šul.**

IŠ ČIKAGOS

★

AMERIKIEČIO DIENA

Tūkstančiai čikagiečių paminėjo Amerikiečio Dieną (I am an American) ir dalyvavo jos parade. Prie Abraomo Lincolno paminklo Lincolno Parke buvo prisaikdinta 300 naujai natūralizuotų piliečių. Įvairiose vietose tai dienai skirtuose paraduose dalyvavo tūkstančiai žmonių.

Lietuviai karo veteranai rinkosi Vytauto parke 115 ir Crawford Ave.

Šeštadienį buvo JAV ginklo pajėgų diena, kurios minėjime neatsiliko ir Čikaga.

Į GAMTĄ

Pereitasis sekmadienis nebuvo labai karšta diena (vidutiniškai 70°), bet žmonės plačiau pasklido po gamtą, pavasarinės nuotaikos vedami. Daugelis automobilių pripildė kelius ir vieškelius. Nors vanduo šaltas, bet žmonių su maudymosi kostiumais buvo nemaža paežerėj. Taip pat būriai rinkosi į patriotinius sekmadienio bei savaitgalio susirinkimus ir zoologijos sodą. 3000 žiūrėjo Buckingham fontano atidarymą.

MOKINĖS NUŽUDYTOJAS

Pasirodo, kad mokinę Swartz iki mirties primušė 19 metų Raymond Jenko. Jis prisipažino policijai tai padaręs dėl to, kad ji priešinusis jam atiduoti savo piniginę. Bet iš tikrųjų nužudytoji turėjo ne piniginę, o tik suvyniotą savo gimnastikos apdarą. Įtariama, ar tik Jenko nebus puolęs mergaitę seksualiniais motyvais. Pats Jenko jau turi turtingą kriminalistinę praeitį. Jis du kartu buvo siųstas į Illinois State Training School for Boys netoli St. Charles; buvo 30 d. iki 6 mėnesių nuteistas kalėti pataisos namuose už įsilaužymus, apiplėšimus ir užpuolimus.

Jo luoša motina, 5636 Princeton, sako, jog žmonės biją pasilikti kambary vieni su josios sūnumi.

BENDER ČIKAGOJE

Elmer C. Bender, kuris 18 mėnesių buvo sulaikytas kinų komunistų, jau atvyko į Čikagą pas savo žmoną ir gimines. Čia jam žmonos tėvas suruošė gerus pietus. Bender sakosi taip gerai nevalgęs jau dveji metai. Sekmadienį Bender dalyvavo Armijos Dienos minėjime.

Antradienį Bender su žmona išvyksta į Californiją, kur laikinai yra jo tarnybos vieta.

SUSIRENKA EISMO SAUGUMO PAREIGŪNAI

Ketvirtadienį ir penktadienį Čikagon renkasi viso Amerikos eismo pareigūnai eismo klausimams aptarti.

Ta proga pažymima, kad 1949 m. eismo mirties atsitikimų sumažėjo 9% visame JAV krašte. Apskaičiuojama, kad 1950 eismo nelaimėse žus 34,000.

TRANZITO PELNAS

Čikagos tranzito vadyba balandžio mėn. gavo pajamų $9,560.729, o išlaidų turėjo $8,254,232.

Keleivių pervežta balandžio mėnesį 65,489,569 (o 1949 m. tuo laiku 77,349,610).

—Laivyne tarnavęs Amerikos advokatas Musmano parašė knygą apie paskutines Hitlerio dienas. Jis pripažįsta, kad nacių vadas buvęs įtakingiausias kalbėtojas masiniuose mitinguose. Bet Musmano tvirtina, kad Hitleris buvęs didelis bailys. Visą karo metą jis neturėjo drąsos vykti į kovos lauką, jis neįkėlė kojos bent į vieną karo ligoninę.

CLASSIFIED ADVT.

REAL ESTATE—FOR SALE
Namai Žemė—Pardavimui

4 FLATŲ mūrinis. Auto. alyva šild. Kampas Hamlin ir Hirsch. $19,500 Tiktai cash. Savininkas. HArrison 7-5631.

2 AUKŠTŲ MEDINIS
5 FLATAI, 2 aukštų medinis. Brick siding. 3 po 4 kambarius, 1-2 kamb. ir 1-6 kambariai. 2 karų garažas. Savininkas. Šaukit po 4 po pietų. EAstgate 7-7860.

EAST Rogers Park. Pageidaujami 10 kambarių namai. Aptvarkyta iš oro. Lotas 55x150. 2 karų garažas. 5 miegami, 2½ maudynės. Puikiame stovy. Dailiai aplinkuj aptaisyta. Šaukite po 4 po pietų. AMbassador 2-0994.

IDEALUS MURINIS NAMAS
13 apartmentų. 6 ir 4 kambarių flatai. Garu šildomas. $9,000 metinės pajamos. Carmen ir Broadway. Taipgi 2 flatai ir 2 karų garažas. Lotas 50x125. Bargenas. Šaukite Y. L. James, LINCOLN 9-8199.

WOODLAWN — 8 room home — income now $80.00, can be converted to rooming house for greater income. New hot water heater and furnace 3 years old. $8,250. Owner FAirfax 4-0533.

N. E. CORNER 59th and Emerald frame store, 3 apts. Also brick 5—5 rooms on Emerald, 3 apts available. Settling estate. Priced right. Good income. Owner, ENglewood 4-4218.

2 AUKŠTŲ mūrinis namas, 2 po 6 ir 4 kambarių katedžius užpakaly. 1710 So. Union. Matykite savininką adresu 2136 So. Halsted St.

FARMS FOR SALE
Ukiai Pardavimui

15 AKRŲ, COUNTRY HOME
16 kambarių su baldais. Tuoj galima įeiti; garažas 26x35. Gera vieta rezortui arba 2 šeimom. Yra vaisių, vynuogių; upės pakraštis, 55 mylios nuo Chicagos. Priims mažą įmokėjimą, likusius mokėt kas mėnesį, arba mainys į taverną. Teiraukitės pas N. Dudiak, Rt. 2, Community Hall Road, in Union Pier, Michigan. Tel. Lakeside 3174.

80 AKRŲ ūkis Stevens Point, Wis. 7 kamb. mūrinė stuba. Elektra, vanduo, furnas šilima. A. S. 3127 So. Emerald Ave.

190 AKRŲ farma su galvijais, mašinerijoms. Kaina $14,000. Rašykite Goodwin Sheffer, Humbird, Wis. Savininkas LAfayette 3-2011.

TO RENT—WANTED
Ieško Renduoti

GREITAI reikia 3 ar 5 kambarių apartmento. West ar Northwest side pageidaujama. Pašaukite. DIVERSEY 8-0207.

LIETUVIS policininkas, žmona ir du suaugę sūnūs, norėtų gauti 4 ar 5 kambarių nefurnišiuotą apartmentą pietvakarinėj miesto daly. Paliūdymas. GRovehill 6-6258.

MISCELLANEOUS
Įvairus

ALUS, vynas, alkoholis ir įvairūs likeriai parūpinama vestuvėms, piknikams ir suėjimams.
Šaukite: J. J. Bagdonas
McAVOY BROS., Inc.
5941 SO. DAMEN AVE.
REpublic 7-7200.

AUTOS-TRUCKS FOR SALE
Autai ir Sunkvežimiai Pardavimui

TOBULOS MAŠINOS

Vieno savininko, kaip nauji visiškai. Kiekvienas turi radijo, šildytuvą ir visus įrengimus. Garantuoti. Lengvos išmokėjimo sąlygos.
1949 Mercury Cust. 4-dr. sed. $1695
1949 OLDS. 98 club sedan.....$2150
1949 FORD custom 2-dr. $1295
1948 OLDS. 98 4-dr. sedan.....$1695
1948 CHEV. Mast. deluxe c. c. $1195
1948 OLDS. 76 cl. sed. hydr. $1475
1948 FORD 4-door sedan $1095
1947 OLDS 76 cl. sed., hydr. $1195
1947 CHEV. convertible cp. $1150
1947 OLDS. convertible cp. $1195
Ir daugelis kitokių už kainą jus išsigalit mokėti.
General Motors lengvos sąlygos.
Olds. dyleris per ketvirtį amžiaus.

MAY MOTORS SALES
7411 So. Halsted Street

A. & C
MOTOR SALES
816-20 W. 35th Street

GERAS PASIRINKIMAS VARTOTŲ KARŲ VISUOMET

1936's iki 1950's
$50 IR AUKŠČIAU.

Mes perkam gerus vartotus automobilius.

A. & C. Motor Sales
816-20 W. 35th Street

HUDSON, 1949, 6 cyl., 2 durų, radijas, šildytuvas, sėdynių uždangos. Tamsiai žalias su šviesiai žaliu trimu. CApitol 7-7070, darbo dienom.

CHEVROLET 1949 2 durų sedan, juodas style line, radio, šildytuvas; sėdynės apdengtos; kiti ekstras; atrodo kaip naujas; nedaug važiuotas. Pasiaukoja.
VAN BUREN 6-7629,
po 6:30 vakare.

CADILLAC — pujkiausiame stovyje 1947 metų, juodas 60 Special. Fleetwood body. W. W. Tires. Pilnai yra įrengtas: radio, šildytuvas. Privatiški žmonės apleidžia miestą.
NEVADA 8-5600
9—5 darbadieniais.

BUICK — '48 Super Convertible — geras radio viršuj, šild., seat covers, kiti ekstras. Labai gerame stovyje. Klauskite AL po 3.
BISHOP 7-7896.

PACKARD, 1950 Station Wagon. Pilnai įrengtas. Labai švarus. Turi būti tuojau parduotas. Priims kitą išmainymui.
NOrmal 7-4810.

CHEVROLET, 1948, 4 durų, tobulam stovy; visos naujos padangos, nauji stabdžiai. Šildytuvas, defroster, sėdynių uždangos. $1125. BRunswick 8-9340. 1451 North Leavitt St.

BUSINESS CHANCES
Biznio Progos

AGNES and STEVES RESORT
Townsend, Wis. Puiki vieta dėl vasarotojų, geras įvažiavimas, švarūs kambariai. Elektra, gesas, bėgantis vanduo, viduj toiletai, maudynės ir kiti patogumai. Dėl užsakymo pasirūpinkite iš anksto. Kreipkitės pas Mr. Bill Kopusta, 3538 S. Halsted St., arba Townsend, Wisconsin.

PARDAVIMUI restoranas, geras biznio kampas, arti lietuvių bažnyčios; 5 metų lysas. Parduodamas iš priežasties nesveikatos.
10800 So. Michigan Ave.

TAVERNA, lunchroom ir gyvenimui kambariai. Namas ant pusės akro žemės, ežeringoje vietoje. Visi nauji įtaisymai. Kaina nustatyta greitam pardavimui.
PHONE ANTIOCH 374.

PAINTING AND DECORATING
Maliavojam ir Popieruojam

JONAS CONRAD TUCK POINTING BIZNYJE
Atnaujiname nusidevėjusį namą pripildome lietaus išplautus plytų tarpus. Taip pat pataisome kaminus ir apie langus. Per daug metų gera patyrę darbe lietuvis. Reikalui priėjus kreipkites: J. CONRAD, 5242 So. Artesian Ave. GRovehill 6-4177.

REPAIRS—IN GENERAL
Įvairūs Pataisymai

DIDELĖ SUTAUPA
DIDELĖ NUOLAIDA
ant radijų, televizijų, šaldytuvų, skalbiamų mašinų ir rakandų. Matykite mus pirma pirkimo. Mes taipgi turime kelis vartotus šaldytuvus, skalbyklų ir vacuum valytuvų kaina nuo $15. Ateikite mūsų įstaigą ir pamatykite patys
Mes paimsime jūsų seną prekę iškeitimui.
A. C. NOVAK & SONS
3428 WEST 63rd STREET
Tel. REpublic 7-2650
CHICAGO 29, ILL.

HELP WANTED—MALE
Reikia Darbininkų

AUTO BODY AND FENDER MAN
Tiktai patyrusio. Nuolatinis darbas. 3648 No. Halsted. EAstgate 7-9200.

VYRŲ šešių (6) abelnam dirbtuvės darbui, $50 savaitėje. Naujai atvykusieji priimami. Certified Employment Agency, 111 W. Jackson.

SITUATION WANTED
Ieško Darbo

KAM yra reikalingas patyręs ir atsakomingas žmogus dirbti tavernoje. Galima ir iš rytmečio arba vakarais. Mr. Malkus. LA 3-2960.

HELP WANTED—FEMALE
Reikia Darbininkių

REIKALINGA namų darbui ir motinai pagelbininkė. 6 dienas savaitėje. Būti vietoje 2 naktis. Šaukite DElaware 7-1218.

REIKIA TARNAITĖS
Abelnam namų darbui prie mažos šeimos. Aukščiausias mokestis. Reikalingas paliūdymas. Šaukite
HIGHLAND PARK 2-0524.
Telefonuokit šaukiamojo sąskaiton.

REIKIA SIUVAMŲ MAŠINŲ MERGINŲ OPERATORIŲ
patyrusių prie jėga varomų mašinų. Nuolatinis darbas.
S. KARPEN & BROS.
636 West Cermak Road.

PERSONAL
Asmenų Ieško

PAIEŠKOJIMAS
Paieškau apsivedimui našlės arba divorsuotos moters, amžiaus nuo 50 iki 55 metų arba biskį senesnės. Pageidaujama, kad turėtų kiek turto. Aš esu virš 60 metų, sveikas, stiprus ir gerai atrodau. Pragyventi galima iš mano pajamų. Dabar nusipirksiu gražų namuką prie pat ežero, tai ir būtų abiem linksma gyventi. O dėl religinių pažvalgų gal susitarsime.
Meldžiu atsišaukti.
Box 3231, 1739 So. Halsted St., Chicago 8, Illinois.

BUILDING CONTRACTORS
Namų Statytojai—Taisytojai

JOHN G. MEŽLAIŠKIS
GENERALINIS KONTRAKTORIUS IR NAMŲ STATYTOJAS
Statom namus ant savo lotų arba ant jūsų loto. Perkam lotus. Reikale kreipkitės, gausite teisingą patarnavimą už prieinamą kainą.
6649 SO. MOZART STREET
Tel. GRovehill 6-6588

JOSEPH GUSTIS
Karpenteris ir Statytojas
Stato naujus namus ir pertaiso. Taipgi insuliuoja.
Lengvas išmokėjimas. Dykai apskaičiavimas.
Matykite ar šaukite po 6 vakare.
4631 SO. MARSHFIELD AVENUE
Tel. LAfayette 3-6290.

UNIKOTE
Master Painters Varnish
Specialis — galionas $2.99
Vienu uždengimu (flat) alyvos maleva — galionas $3.19
Dutch Boy House Paint
Pittsburgh House Paint.
Sienoms popieris, Dažytojų Reikmenys, Langams Uždangos. Visos sienoms popierio kainos numažintos.
METRICK'S PAINT STORE
6153 So. Kedzie Ave.
Tel. GRovehill 6-1875.
Mes pristatome.

BUILDING MATERIAL
Statybai medžiaga.

LENTOS
ir Namams Statymui
Medžiaga
NAMŲ SAVININKAI, TIK SOUTHWESTERN LUMBER KOMPANIJA GALI JUMS DUOTI TOKIUS BARGENUS
2 x 4 ..... 6c. ft.
1 x 4 ply ..... 3c. ft.
1 x 6 ply arba sheetting .... 5c. ft.
Plaster Board ..... 4½c. ft.
¼" plywood ..... 10c. ft.
Insuliacija ..... 5c. ft.
90 sv. rolė stogams popieris $2.00
110 sv. shingles, 100 k. pd. $2.10
Taipgi daugelis bargenų mūsų vartotos medžiagos skyriuje ant durų ir langų.
1 ir 2 colių lentų, sunkių balkių.
MES STATOME GARAŽUS IR PERTAISOME BUTUS IR BEISMONTUS.
Southwestern
LUMBER CO.
VINCAS ALONIS, vedėjas
7437 SO. WESTERN AVENUE
GRovehill 6-5656.
Atdara: pirmadienį ir ketvirtadienį nuo 8--8. Sekmadienį 10--2.