ORAS

Dalinai debesuota, tarpais lietus. Saulė teka — 5:23; leidžiasi — 8:14.

# NAUJIENOS

THE LITHUANIAN DAILY NEWS

The First and Greatest Lithuanian Daily in America
NAUJIENOS
The Lithuanian Daily News
Published by The Lithuanian News Publishing Co., Inc.
1739 So. Halsted St., Chicago 8, Ill.
Phone CAnal 6-8500
Over One Million Lithuanians In The United States

VOL. XXXVIII. Kaina 5c Chicago 8, Ill. Šeštadienis, Gegužės-May 26 d., 1951 Price 5c No. 125

# SAJUNGININKU OFENSYVA DRASKO PRIEŠA

## Kaip komunistai šienavos iš Hollywoodo kolonijos

WASHINGTON, D. C. — Šiomis dienomis atstovų rūmų neamerikinės veiklos komitetui liudijo filmų direktorius Tuttle. Jis prisipažino buvęs komunistas nuo 1937 iki 1947 metų. Be to, jis įvardijo kitus filmų direktorius kaip buvusius komunistus, būtent, Herbert Bieberman, Edward Dmytryk, Michael Gordon, Jesse Dassan, Bernard Vorkaus ir Jerry Berry.

Kaip didelės pajamos komunistams plaukė iš Hollywoodo kolonijos, rodo Tuttle pasakymas, kad jis pats per 10 metų sumokėjo komunistams duoklių $10,000.

Tuttle aiškino, kad komunistai dėjo mokesčius aukštai apmokamiems Hollywoodo kolonijos savo nariams po 4 nuošimčius jų algos. Be to, įvairūs parengimai, vajai ir susirinkimai davė komunistų partijai dar priedo pajamų iš Hollywoodo aktorių, rašytojų, direktorių ir kitų pašaukimų žmonių.

## Republikonų įnešimas atmestas

WASHINGTON, D. C. — Ketvirtadienį senato užsienio reikalų ir ginkluotųjų tarnybų komitetas pabaigė apklausinėjimą generolo Bradley, jungtinių štabų pirmininko.

Toliau buvo numatoma apklausinėti paskirų štabų viršininkus — vis ryšium su gen. MacArthuro pašalinimu iš komandos Tolimuose Rytuose. Komitetų nariai republikonai davė įnešimą, kad šie karininkai nebebūtų apklausinėjami, kad vietoj jų tuojau būtų pašauktas liūdyti valstybės sekretorius Dean Acheson.

Bet apklausinėjimo komitetų nariai dauguma 14 balsų prieš 11 atmetė republikonų pasiūlymą. Taigi dabar, po gen. Bradley, bus klausinėjami armijos, laivyno ir aviacijos štabo viršininkai ,o jau po jų apklausinėjimo bus pašauktas liudyti Valstybės Sekretorius.

## Dabar Izraelis ir Jordanas

TEL AVIV, Izraelis. — Izraelio valdžia sako, kad paskutinėmis dienomis tūlas skaičius Jordano valstybės karių perėjo sieną į Izraelio teritoriją. Įvykusiame dėl to susirėmime du Izraelio kariai buvo sužeisti. Taip pat buvo sužeistų tūlas skaičius Jordano karių.

Antrą vertus, Jordano pranešimai sako, kad Izraelio kariai įsiveržė į Jordaną.

Neseniai Izraelio-Syrijos kivirčiai, dabar gi Izraelio-Jordano.

## Paneigė gandus apie taikos derybas

NEW YORK, N. Y. — Jungtinių Valstybių delegacija Jungtinėse Tautose paneigė gandus, būk rusai darę ženklų, jogei jie nori kalbėtis apie mūšių paliaubą ir taikos derybas ryšium su Korėjos karu.

## Pasitiki, kad jo politika neprileis pasaulio karo

WASHINGTON, D. C. —Prez. Trumanas praėjusį ketvirtadienį turėjo pasikalbėjimą su spaudos atstovais. Jis pareiškė, kad trečias pasaulio karas gali sugrąžinti "tamsiuosius amžius" ir kad kovos frontas tame kare gali būti Amerikoje.

Bet, kalbėjo prezidentas, jis pasitiki, kad jo vadovaujama politika išvengs trečio pasaulio karo. Šis pareiškimas, įspėjo prezidentas, nereiškia jo pasipūtimą; jis reiškia jo įsitikinimą. Ir jis mano, kad Amerikos žmonės jo politiką remia.

## Užgyrė daugiau kainų padidinimų pašto patarnavimui

WASHINGTON, D. C. — Atstovų rūmų pašto reikalų komitetas užgyrė pakėlimą kainų Special Delivery ir C.O.D. patarnavimam. Pakėlimas Pašto Departamentui žada duoti per metus $28,973,000 daugiau pajamų, negu jis turėjo jų iki šiol.

Kartu šių ir kitų patarnavimų kainų pakėlimas, kurį užgyrė atstovų rūmų pašto reikalų komitetas, apskaičiuojama, duos paštui $124,321,691 daugiau pajamų, negu jis turėjo iki šiol.

## Popiežius paskyrė kardinolui Spellmanui padėjėją

WASHINGTON, D. C. — Popiežiaus delegatas Jungtinėms Valstybėms Amleto Giovanni Cicognani paskelbė, kad popiežius Pijus XII paaukštino prelatą Fulton J. Sheen į vyskupus ir paskyrė jį New Yorko kardinolo Spellmano penktu pagalbininku.

Sheen 24 metus buvo Katalikų Universiteto Washingtone profesorius, yra parašęs apie 30 knygų tikybos ir filosofijos klausimais, yra pasakęs seriją kalbų per radiją per pastaruosius 21 metus. Pernai jis buvo paskirtas tikybos platinimo draugijos pirmininku. Pastarasias pareigas jis eis ir vyskupu patapęs.

Prelatui Sheen'ui duodamas taip pat kreditas už tai, kad jis kai kuriuos žymius amerikiečius pakreipęs priimti Romos katalikų tikybą.

## Pastebėjo, kad elgiasi kitaip

TOKYO, Japonija. — Šiomis dienomis Tolimųjų Rytų komanduotojas generolas Ridgway kartu su žmona buvo pažiūrėti Kabuki — Japonijos dramos. Ryšium su jų atsilankymu komentuojama, kad gen. MacArthur, išbuvęs Japonijoj komanduotoju penkis metus ir 9 mėnesius, nė kartą neatsilankė japonų viešo vaidinimo pažiūrėti.

NAUJIENOS-ACME Telephoto

**Antrosios divizijos tankai Korėjos karo fronte prie Simnal kaimo. J. T. armija ne tik sulaikė raudonųjų ofenzyvą, bet pati dabar pradėjo žygiuoti pirmyn.**

## Mirties įvykdymas naciams vėl atidėtas

LANDSBERG, Vokietija. — Praėjusį ketvirtadienį buvo prisirengta įvykdyti mirties bausmę septyniems naciams, laikomiems Landsbergo kalėjime. Jiem palaidoti net duobės buvo iškastos kalėjimo kieme.

Bet Jungtinių Valstybių federalus teisėjas Walter M. Bastian Washingtone atidėjo mirties vykdymą iki ateinančio antradienio ir duobės penktadienį tapo užkastos.

## 10% pakėlimas taksų saugiesiems skustuvams

WASHINGTON, D. C. — Atstovų rūmų Ways and Means komitetas tebeieško naujų pajamų valdžiai. Jo tikslas yra surasti priedo pajamų $7,200,000,000.

Praėjusį ketvirtadienį komitetas nutarė uždėti naujus taksus saugiesiems skustuvams (safety razors) ir jų geležėlėms 10-ties nuošimčių. Apskaičiuojama, kad šios rūšies taksai duos valdžiai $6,000,000 per metus.

## Planuoja statyti 1,380 pėdų bokštą

NEW YORK, N. Y. — Real Estate firmos Webb and Knapp Inc. prezidentas Zeckendorf sako, kad firma planuoja statyti Park Ave. gatvėje 44 aukštų trobesį, o viršuj jo stiklo bokštą. Bokštas pasiektų 1,380 pėdų aukštį ir būtų aukštesnis už Empire State trobesį. Zeckendorf apskaičiuoja, kad statymas kaštuos tarp $45,000,000 ir $50,000,000.

## Dėl cenzūros laikraščiai užsidarė

BAGOTA, Colombia. — Šalies vidaus reikalų ministerija uždraudė platinti necenzūruojamus laikraščius. Cenzūra buvo įvesta po to, kai spaudoje pasirodė atvaizdai Colombijos karių vykstančių į Korėją.

Dėl cenzūros įvedimo du dienraščiai, "El Tiempo" ir "El Liberal" paskelbė, kad jie nebepasirodys laikraščių pardavimo vietose.

## Vėliausios Žinios

★

**—Jugoslavijos diktatoriui Tito penktadienį sukako 59 metai.**

**—19 Amerikos karių, patekusių nelaisvėn Korėjoje 1950 m. lapkričio mėn., rasta paliktų, kai komunistai pasitraukė iš Chunchon ir sąjungininkai vėl paėmė miestelį.**

**—"Amerikos Balso" (The Voice of America) programas šiandien, šeštadienį, pradės transliuoti Stalino gimtaja kalba (gruzinų?).**

**—Taranto uoste, Italijoj, eksplodavo 6,300 tonų laivas, plaukęs Panamos vėliava. Užmušti trys žmonės.**

**—Armijos štabo viršininkas Collins J. V. senato komitetams pasakė, jogei jis mano, kad Korėjos kare kai kuriuos komunistų lėktuvus vairuoja rusai.**

**—Demokratų partijos nacionalus komitetas parinko savo 1952 metų konvencijai Chicagą.**

**—J. V. armijos viršininkas gen. Collins ketvirtadienį liudydamas senato komitetams stipriai pritarė pašalinimui generolo MacArthuro iš komandos Tolimuose Rytuose.**

## Polio ir dėmėtaja karštlige susirgimai

WASHINGTON, D. C. — Visuomenės sveikatos tarnyba praneša, kad paskutinę savaitę infantilinio paraližo liga naujų susirgimų buvo 78, kuomet pirmesnę savaitę jų užregistruota tik 69.

Be to, valdžios agentūra užregistravo dėmėtosios karštligės naujų susirgimų 15.0 savaitę prieš šią tokių susirgimų užregistruota buvo tik 6.

## Užgauna lošimą arklių lenktynėse

TALLAHASSEE, Fla. — Floridos legislatūra priėmė bilių draudžiantį spausdinti informacijas, pagal kurias galima dėti pinigus lažyboms arklių lenktynėse pas vadinamus "bookmakers" (lažybų priėmėjus).

Bilius draudžia spausdinti ir išvežioti įvairius lapus ir net laikraščius, kurie deda informacijas skiriamas lažyboms. Dabar bilių teks pasirašyti gubernatoriui.

## Iranas įteikė ultimatumą Britanijai

TEHERANAS, Iranas. — Irano valdžia įteikė ultimatumą Britanijai. Ultimatumas esmėje sako, kad jeigu Britanijos kontroliuojamos Anglo-Irano kompanijos samdiniai nepadės Iranui paimti kompaniją į valdžios rankas bėgiu artimųjų šešių dienų, tai Britanija bus visai pašalinta nuo bet kokių ryšių su Irano nafta.

Kitas įspėjimas padarytas ryšium su žinia, kad Britanija siunčia paratruperius į Persijos Įlanką. Įspėjimas sako: jeigu pasigirs nors vienas britų šūvis Irano naftos krizėje, tai trečias pasaulio karas prasidės bėgiu 24 valandų po iššovimo jo.

Pranešimai apie naftos nacionalizaciją duoda suprasti, jogei Iranas reikalauja, kad britai padėtų Irano atstovams paimti Anglo-Irano kompaniją į valdžios rankas — supažintų valdžios atstovus su naftos produkavimu, jos rafinavimu, jos plačiuoju bizniu. Savo keliu Iranas žada palikti tarnyboje britus buvusios Anglo-Irano kompanijos samdinius — inžinierius, knygvedžius, jūrininkus ir kitus ekspertus ir bendrai tarnautojus. Be to, pranešimai duoda suprasti, kad Iranas nesatsisakąs kalbėtis su britais ir dėl atlyginimo Anglo-Irano kompanijai.

## Ponia Rooseveltienė sugrįžo į J. V.

NEW YORK, N. Y.— Praėjusį pirmadienį į New Yorką sugrįžo ponia F. D. Rooseveltienė, Jungtinių Tautų žmogaus Teisių Komisijos narys. Ji dalyvavo tos komisijos posėdyje Genevoj, Šveicarijoje.

Buvo paplitęs gandas, kad ponia Rooseveltienė rengiasi rezignuoti i škomisijos. Ji paneigė gandą.

## Farmų Biuras reikalauja panaikinti kainų kontrolę

WASHINGTON, D. C.—American Farm Bureau — šios šalies didžiausios farmerių organizacijos — vadai penktadienį pareiškė reikalavimą, kad valdžios vykdoma kainų kontrolė būtų atšaukta.

## PASIEKĖ INJE, 5 MYLIAS ŠIAURĖJ NUO 38 PARALELĖS

### Komunistų ofensyva visai sunaikinta, sako gen. Van Fleet

TOKYO, Japonija. — Nauja, dabar jau sąjungininkų ofensyva išvijo daugumą Raudonosios armijos iš pietų Korėjos, sako penktadienio parnešimai.

Jungtinių Valstybių kariuomenė pasiekė Inje miestelį, 5 mylias šiaurėje nuo 38 paralelės.

Net komunistų pasitraukimo apsauga nekovojo. Ji bėgo paskui kitus savųjų dalinius. Priešai kovojo tik rytų fronte, stengdamiesi nepatekti į sąjungininkų apsupimą.

Aštuntoji armija išvystė pilną ofensyvą, pareiškė gen. Van Fleet, sąjungininkų Korėjos fronto komanduotojas.

Ir toliau jis pareiškė, kad 38 paralelė nesulaikys sąjungininkų žygiavimo pirmyn. Jie eisią ten, kur padėtis reikalaus eiti, besivydami priešus.

Sąjungininkų jėgos Seoulo fronte, penktadienio pranešimais, buvo tik 3 mylių tolumo nuo 38 paralelės. Inje apylinkėje jos buvo šiaurės Korėjoje ir perskėlė kinų armiją. Šičia tūkstančiams komunistų buvo pavojus patekti nelaisvėn.

Jungtinių Valstybių aviacija sakosi užmušusi ir sužeidusi penktadienį mažiausia 2,000 priešų.

Pietų Korėjos patroliai vakaruose nuo Seoulo veikė prie pat 38 paralelės ir šiaurėje nuo jos.

Centriniame fronte motorizuotos sąjungininkų dalys persikėlė Soyang ir Pukhan upes, 8 mylias pietuose nuo 38 paralelės. Pranešimai iš šios apylinkės sakė, kad priešai bėga betvarkiai.

## Pirmieji H-bombos bandymai

WASHINGTON, D. C.—Atomo Energijos Komisija paskelbė penktadienį, kad sėkmingai buvo parvesti atominiai bandymai Eniwetok apylinkėje.

Komisijos pareiškimas sako, kad prisilaikant prez. Trumano pranešimo, padaryto 1950 metų sausio 31 dieną, bandymų programon įėjo eksperimentai hidrogeno (vandenilio) ginklų tyrinėjimo srityje.

Tai reiškia, kad vandenilio bombos darbuose jau padaryta žymi pažanga.

## Mato uraniumo jėgos vartojimą netolimoj ateityje

ATLANTIC CITY, N. J.—Dr. Henry Smyth, Atominės Energijos Komisijos narys, sako, jogei įmonės, vartojančios uraniumą kaip jėgą, yra gal metų, gal keleto galimybė.

Jis tačiau įspėjo, kad nežino, ar uraniumo jėgos vartojimas galės bent iš karto atlaikyti paprasto kuro, kaip anglių, konkurenciją.

Dr. Smyth sako, kad vienas U-235 svaras gali išvystyti tiek energijos, kiek 1,300 tonų anglių.

## Azijos šalys jaučiasi užgautos

JUNGTINĖS TAUTOS, N. Y. — Prez. Trumanas prašo kongresą pasgirti $8,500,000,000 pagalbą kitiems karštams. Pagal prez. planą Europa gautų iš prašomos sumos $5,240,000,000 karo reikalams ir $1,625,000,000 ekonominės pagalbos. Visa tai sudarytų $6,865,000,000.

Tuo tarpu Azijai ir Vidurio Rytams norima duoti pagalbos karo reikalams $970,000,000 ir ekonominiams $500,000,000. Viso tai sudarys $1,100,000.

Azijos ir Vidurio Rytų J. T. delegatai reiškia nepasitenkinimą, kad daug daugiau Amerikos pagalbos numatoma skirti Europai, negu pastarosioms šalims.

## Tik baigęs skalbt - pasidavė

KORĖJOS FRONTE. — Tarp tragiškų įvykių Korėjos fronte pasitaiko kai kada ir komiškų. Štai trumpas pranešimas:

Sąjungininkai apsupo grupę kinų. Kone visi jie iškėlė rankas, ženklindami kad pasiduoda. Tik vienas jų nepaisė sąjungininkų. Jis, mat, plovė savo baltinius.

Išplovęs, jis pakabino juos ant medžio šakos ir tik tuomet atbėgo į kitų kinų eilę ir iškėlė rankas.

Kai sąjungininkai surikiavo belaisvius varyti į savo fronto užnugarį, kinas skalbėjas pasiėmė savo baltinius, įsidėjo juos į drabužių kišenes ir nužygiavo kartu su kitais.

## Mūšių ir kiti nuostoliai Korėjoje

WASHINGTON, D. C.—Prieš porą dienų armijos vadovybė paskelbė, kad Korėjos mūšiuose J. V. nuostoliai jau siekia 66,000 su viršum vyrų užmuštais, sužeistais ir dingusiais.

Ketvirtadienį buvo apklausinėjamas jungtinio štabo pirmininkas gen. Bradley. Jis pareiškė, kad J. Valstybės turėjo ir ne mūšių lauko nuostolių Korėjoje. Šie nuostoliai siekia 72,679 vyrus.

Kokie tie nuostoliai yra? Tai susirgimai, nelaimės kelyje ir kt. Iš 72,679 skaičiaus 612 vyrų mirė pav. dėl plaučių uždegimo, automobilių nelaimių ir pn. Kiti sugrįžo tarnybon.

## Buvusiam hitlerininkui 15 metų kalėti

BERLYNAS, Vokietija. — Teismas paskyrė 15 metų kalėjimo bausmę Kurt W. Gildisch'ui, buvusiam nacių SS (parinktosios gvardijos) vadui.

Jis prisipažino, kad 1934 metais užmušė katalikų veikėją Dr. Erich Klausener. Gildisch aiškino, kad užmušęs katalikų veikėją Hitlerio slaptosios policijos viršininko Reinhardt Heydrich liepiamas ir todėl dabar neturėtų būti už tai baudžiamas.

# TREMTINIŲ DRAUGIJOS SUSIRINKIMAS

CLEVELAND, Ohio. — Gegužės 20 Lietuvių salėje įvyko Clevelando Lietuvių Tremtinių Draugijos susirinkimas. Jo dienotvarkėje, kuri iš anksto visiems tremtiniams paštu buvo išsiuntinėta (tai yra geras dalykas) buvo numatyta eilė aktualių ir praeitame susirinkime galutinai neišspręstų klausimų: nario mokesčio, Šv. Jurgio parapijos lietuviškumo, lituanistinės mokyklos išlaikymo, vaikų darželio steigimo, birželio 14-sios liūdnųjų įvykių minėjimo, antikomunistinės akcijos ir kiti klausimai.

Draugijos valdyba raštu prašė visus tremtinius šiame susirinkime būtinai dalyvauti, Tačiau į susirinkimą, kaip ir visuomet, atsilankė tik kelios dešimtys tų pačių veidų. Gi Clevelande tremtinių yra toli virš 1,200.

Taigi, masė lietuvių tremtinių yra pasitraukusi nuo bendruomeninio gyvenimo.

Susirinkimą gražiu ir jautriu žodžiu atidarė Draugijos pirm. adv. Petras Stravinskas.

Kaip visuomet, taip ir šį kartą apsieita be prezidiumo rinkimų. Pasitenkinta kviestiniu jo sudarymu. Strategiškos taktikos sumetimais į prezidiumą įvesti kitos srovės asmenys: dr. inž. Algirdas Nasvytis ir dipl. teisin. Jonas Leonas.

Plačiai ir daug ginčytasi nario mokesčio klausimu. Keltas sumanymas ir rimtai pagrįstas, jog būtų labai tikslu, kad visi lietuviai mokėtų vieną bendrą mokestį visiems bendriesiems lietuvių tautos reikalams: VLIK'ui, BALF'ui, Amerikos Lietuvių Tarybai ir pan. Nurodyta, jog dabartinė būklė yra netiksliai išskaidyta. Tačiau, atsižvelgus į dabartinį lietuvių susiorganizavimą Amerikoje, kol kas nuo to bendro mokesčio dar susilaikyta.

Susirinkimas priėmė valdybos parengtą nario mokesčio projektą (jį referavo valdybos narys Kasakaitis): kiekvienas dirbąs tremtinys kas mėnuo moka po 25c. nario mokesčio Tremtinių Draugijai ir po 25c. mokyklos ir kultūros reikalams.

Birežlio 14-sios trėmimų minėjimo ir antikomunistinės akcijos klausimą išsamiai referavo pirm. adv. P. Stravinskas. Pažymėdamas, jog šį darbą organizuojant pradžioje nebuvo pakankamo sklandumo ir buvo įvykęs tarp Clevelando lietuvių nesusipratimas, jis nurodė, jog tai nieko nepakenkė bendram reikalui ir dabar visi lietuviai sutartinai darbuojasi.

Minėjimas būsiąs platus ir kartu būsianti Clevelande atidaryta genocido paroda. Jau gautas sutikimas, jog bus atlaikytos specialios pamaldos Clevelando katedroje. Jų metu giedos A. Mikulskio vedamas vyrų choras. Genocido paroda bus atidaryta Public Auditorium salėje. Ji truks, manoma, 4 dienas.

Susirinkime iškeltas sumanymas į genocido parodos atidarymą sukviesti Clevelande gyvenančius bolševikų kalintus politinius kalinius. Jų Clevelande gyvena nemaža.

Manoma stengtis suorganizuoti genocido parodos atidarymą transliuoti per televiziją.

Bus taip pat surengtas iškilmingas posėdis su politine antibolševikine deklaracija ir specialiu koncertu.

Prie visų minėjimo iškilmių aktyviai prisideda latviai ir estai. Ypač gražus bendradarbiavimas viską organizuojant pasireiškia iš latvių rašytojo Skujeneks pusės.

**Nutarta prisidėti prie lituanistinės mokyklos išlaikymo**

Plačiai ir daug kalbėta šv. Jurgio parapijos lietuviškumo klausimu.

Draugijos valdybos vardu kalbėdamas jos pirm. adv. Petras Stravinskas nurodė, jog tai, kas yra įvykę ligi šiol šioje parapijoje antilietuviškoje veikloje — tai praeitis ir nėra tikslinga to kelti (matyti, nepatogu generalinei klerikalų linijai).

Kalbėdamas dėl parapijinės šv. Jurgio mokylos, adv. P. Stravinskas pripažino, jog joje būklė lietuviškumo atžvilgiu yra labai sunki. Joje lietuvių kalbos pamokos nėra įtrauktos į bendrą pamokų tvarkaraštį, o vyksta pertraukų metų. Gi vaikučiams pamaldos vyksta tik išimtinai angliškai.

Susirinkimas pritarė šiems mokyklos tėvų komiteto nutarimams:

"Siekdami išsaugoti savo vaikų tautinę individualybę ir nesužalotą charakterį, pagrindiniais dalykais laikome:

1. turėti lietuvių kalbos pamokas Šv. Jurgio parapijos lietuvių mokykloje normalių pamokų metu,

2. galėti kartu su savo vaikais lankyti pamaldas lietuvių kalba".

Susirinkusieji su giliu širdies skausmu ryškiai kėlė skriaudas lietuviškumui Šv. Jurgio parapijoje ir jos "lietuviškoje" mokykloje.

Keliais atvejais nurodyta kaip "lietuviškos" seselės vienuolės teroriżuoja mažus vaikučius vien tik už tai, kad šie meldžiasi iš lietuviškos maldaknygės. Tos šventojo gyvenimo merginos persekiodamos verčia lietuvių tremtinių vaikučius melstis tik išimtinai iš angliškų maldaknygių.

Gi privedant prie pirmosis komunijos vaikučius (tarp jų buvo daug ir tremtinių vaikučių) ir šiemet kleboans kun. Vilkutaitis pamoksle nė žodžio neištarė lietuviškai. Visi vaikučiai, suprantama, buvo aprūpinti tik išimtinai angliškomis ta proga maldaknygėmis.

Stengdamiesi užtušuoti antilietuviškumą šv. Jurgio parapijoje ir jos "pavyzdinėje lietuviškoje" mokykloje, Dr. inž. Ad. Damušis ir pedagogas lituanistas Stasys Barzdukas (aiškiai generalinės linijos sveikatos reikalui), stengėsi įrodinėti, jog lietuviškieji reikalai ten randą vis daugiau supratimo (tikrai tas ryšku, nes jau ir vienuolės persekioja iš lietuviškos maldaknygės besimeldžiantį).

Inž. Ad. Damušis patarė pasikalbėti su vyresniaja sesele. St. Barzdukas, nors ir pripažindamas, jog lietuviškumui ne viskas duodasi ten padaroma, bet tenka laužte laužti, teikė raminimo miglų. Esą, kun. Širvaitis (Lietuvoje gimęs ir Lietuvoje gimnazijos bei kitus mokslus išėjęs, tačiau jau kelinti metai 100% politiškai klusnus kun. Vilkutaičio vikaras, kuris, tarp kitko, klebono kun. Vilkutaičio patvarkymu, net iš Lietuvių Kultūros Fondo valdybos bėgte išbėgęs) į kelintą savaitę lietuviškai padėstąs tikybą ir pan.

Susirinkime pareikštas dar kartą pageidavimas, kad katalikų srovės žmonės prisidėtų prie būklės išlyginimo. Reikšta mintis, kad šv. Jurgio parapijoje ir jos mokykloje, jeigu į jas negalima įvesti meilės Lietuvai ir lietuviškumui, privalėtų būti bent šiems dalykams nuoširdus neutralumas.

Į susirinkimą atvykusi uoli veikėja Radzevičiūtė painformavo, jog ji organizuoja vaikų chorą. Kviečiami vaikučiai 7-17 metų. Tai pradžia plačios programos su jaunaisiais. Tėvai, norį vaikučius įrašyti, kreipiasi šiuo adresu: Radzevičiūtė, 1369 E. 65, tel, EN 1-2877. Tikrai tai džiugus reiškinys. **A. Km.**

**Euphrosine Mikužis dalyvavo Nacionalėj pilietybės konferencijoj**

**Gegužės 16-20 dd. Washingtone (D. C.) įvyko 6-ta Nacionalė pilietybės konferencija (National Conference on Citizenship). Konferencijoje dalyvavo įvairių tautų atstovai. Savo atstovą pasiuntė ir Susivienijimas Lietuvių Amerikoje. Tai organizacijai atstovavo Euphrosine Mikužis, SLA iždo globėja. Šiame paveiksle (iš kairės į dešinę) matosi: Dr. William G. Carr, National Education Association sekretoriaus pavaduotojas; Euphrosine Mikužis, SLA atstovė; Dr. Richard B. Kennan, National Commission for the Defense of Democracy Through Education of the National Education Association sekretorius.**

## Cleveland, Ohio

**BALF 68 sk. Vakaras**

Birželio 3 d., sekmadienį, 5:00 val. popiet Lietuvių salėje BALFo 68 sk. rengia vakarą.

Vl. Braziulio vedama dramos studija vaidins Vyt. Alanto 3 veiksmų komediją "Buhalterijos klaida".

Po vaidinimo šokiai ir gausus bufetas. Valdyba

**AUTOMOBILIU Į KIOSKĄ**

Ketvirtadienį vakare vienas Bridgeporto jaunuolis ties 69 ir Western Ave. įvažiavo į laikraščių kioską, kuriame pardavinėjamos ir "Naujienos" ir jį sulaužė. Automobilis, pabėgėjęs bent pusę bloko šaligatviu, sustojo tuščiame sklype.

Vairuotoją policija sulaikė. Jis sakosi negalėjęs automobilio sustabdyti.

## Atsargiau važinėti

Eismo viršininkas McLaughlin pareiškė, jog vairuotojai turi akyliau žiūrėti į kelią ir griežčiau laikytis eismo taisyklių. Mat, paskutiniuoju laiku vėl padidėjo eismo nelaimių, užmušimų.


LMD AIDAS

Apaštalas Povilas sako: "Tikras yra žodis ir vertas visokio priėmimo, kad Jėzus Kristus atėjo į šį pasaulį išganyti nusidėjėlių, kurių pirmasis aš esu". —1 Timotiejui 1:15.

**ŽODŽIAI IŠ KNYGŲ KNYGOS, ŠVENTOJO RAŠTO!**
**Veltui įsigykit Ap. Jono Evangelijos!**
**LITHUANIAN MISSIONARY ASSOCIATION, INC.**
(Lietuvių Misijos Draugija)
P. O. Box 488, Chicago 90, Ill., U. S. A.

**DANGIŠKA ŠVIESA!**
Šeštadieniais pasiklausykite
**Lietuvių Krikščionių Radijo Valandos!**
WHFC (1450 k.); WEHS-FM (97.9 m.)
**7:30 val. vakare!**

Evangelikų pamaldos įvyksta sekmadieniais 3:30 val. popiet Raymond salėje, 816 W. 31-ma gatvė, Chicago.
**ĮSIGYKIT "DANGIŠKOS ŠVIESOS" PLOKŠTELIŲ!**

Buy U.S. SECURITY BONDS Now!

Grįžęs iš Michigano Charles Bortkūnas kviečia visus savo senus pažįstamus ir draugus užvažiuoti į jo vedamą
**WIRETON CLUB**
**127th and Homan Avenue**
Phone: Blue Island 7104
TEN GALĖS GERAI UŠKĄSTI IR ATSIGERTI.
**Klubas atdaras 24 valandas.**

**SOTUS ALKANAM PADĖK!**
**AID OVERSEAS, Inc.** 2244 W. 23rd Place
**CHICAGO 8, ILL. TELEFONAS VIRGINIA 7-8711**
**AID OVERSEAS, INC., siunčia maisto siuntinius į Vokietiją ir kitus Europos kraštus, išskiriant SSSR. Pristatymas trunka apie 18 dienų. Maisto siuntiniai pakuojami Europos sandėliuose, o užsakymai iš Chicagos siunčiami AIR MAIL. Kely dingę siuntiniai keičiami kitais, nes pilnas draudimas. Reikalaukite pilno sąrašo.**

**SIUNTINYS Nr. 3—$6.20**
4 sv. rūkytų lašinių
2 sv. kiaulinių taukų
3 sv. margarino
1 sv. kiaulienos mėsos

**SIUNTINYS Nr. 5—$5.40**
2 sv. rūkytų lašinių
2 sv. marmelado
1 sv. pupelių kavos
1 sv. cocoa
2 sv. cukraus
1 sv. margarino

**SIUNTINYS Nr. 10—$6.50**
2 sv. rūkytų lašinių
2 sv. kiaulinių taukų
2 sv. margarino
1 sv. pupelių kavos
1 sv. cocoa
1 sv. šokolado

**SIUNTINYS Nr. 12—$6.40**
2 sv. rūkytų lašinių
2 sv. kiaulinių taukų
1 sv. pupelių kavos
1 sv. cocoa
1 sv. šokolado
2 sv. cukraus

**SIUNTINYS Nr. 19—$9.95**
4 sv. rūkytų lašinių
2 sv. kiaulinių taukų
2 sv. margarino
2 sv. marmelado
1 sv. pupelių kavos
2 sv. cocoa
1 sv. šokolado
4½ sv. cukraus
2 gabalai tualet. muilo

**SIUNTINYS Nr. 25**
E) 9 sv. gryn. kiaul. taukų $5.25
C) 15 sv. gryn. kiaul. taukų 8.00

**SIUNTINYS Nr. 94**
B) 8 sv. bičių medaus ..... 5.00
E) 20 svarų cukraus ..... 4.70
I) 5 svarai margarino ..... 3.70

Taupyk saugiai ir užtikrinsi savo ateitį . . .
Standard yra stipriausia taupymo įstaiga visoj Amerikoj
TURTAS ..... $28,000,000.00
ATSARGOS FONDAS ..... $2,800,000.00
Federal Savings & Loan Insurance Corporation bei Federal Home Loan Bank System narys
**STANDARD FEDERAL SAVINGS**
AND LOAN ASSOCIATION OF CHICAGO
4192 Archer Avenue, kampas Sacramento Avenue
TELEFONAS: VIRGINIA 7-1141
JUSTIN MACKIEWICH, prezidentas
Įstaigos valandos: Kasdien nuo 9-tos ryto iki 4 po pietų
Ketvirtadieniais nuo 9-tos ryto iki 8 vakaro
Trečiadieniais visai neatidaroma

**Lietuviška Vyriškų Rūbų Krautuvė**
Pas mus rasite didelį pasirinkimą iš geresnių prekių vyrams:
- BALTINIŲ — baltų ir spalvuotų
- SKRYBELIŲ — šiaudinių ir veltinių
- KELINIŲ—grynų vilnų ir išeiginių sportiškų
- KOJINIŲ—Nylons ir paprastų
- KAKLARAIŠČIŲ — įvairiausių.

**Norbut Men's Shop**
3358 So. Halsted St.

**VISKO UŽTEKTINAI TUOJ PRISTATOM**
Baldai, šaldytuvai, pečiai, skalbiamos mašinos, lovos, matrasai, kilimai. Radio, televizijos setai, baldai vaikučiams.
**Žemos kainos, lengvi išmokėjimai**
**DIDELIS PASIRINKIMAS**
**Baldai pagal užsakymą.**
**ROOSEVELT Furniture Co., Inc.**
2310 W. Roosevelt Rd.
SEeley 3-4711

**PROGRESS**
LIETUVIŲ BENDROVĖS
**KRAUTUVĖS**
PEČIAI, ŠALDYTUVAI, TELEVIZIJOS APARATAI, SKALBIAMOS MAŠINOS, BALDAI, MATRACAI, KILIMAI, LOVOS IR VAIKŲ BALDAI.
Didžiausias Pasirinkimas
MAŽIAUSIOS KAINOS
Lengviausi Išmokėjimai.
Baldai Padaromi Pagal Užsakymą
PROGRESS FURNITURE Co.
3224 SO. HALSTED ST.
Tel. VIctory 2-4226
4183 ARCHER AVE.
Tel. LAfayette 3-3171
CHICAGO, ILL.

**Baikite savo kančias**
arthritis, reumatizmo, skausmus, raumenų įtampą, kosėjimą su šiomis slaptomis formulėmis, kurios ėjo iš kartos į kartą. Sudėtis grynų žolių, daugelis jų yra retos ir brangios.
Z-G ŽOLIŲ ARBATA No. 2—($1.25)—sėkmingai vartojama nuo reumatizmo, arthritis bei lumbago daugelio dėkingų žmonių.
Z-G ŽOLIŲ ARBATA No. 17—($1.00)—GARSIOJI Skilvio Arbata teikia greitus rezultatus skilvio ligose. Puikiai liuosuoja vidurius, juos sunormuoja.
STANIS Analgesic SALVE—($1.00) — duoda STEBĖTINUS rezultatus.
Ateikite arba atsiųskite "money order". Gaunama geresniose aptiekose ir Wieboldt krautuvėse.
**Z· G. Stanis Company**
2822 ARCHER AVENUE
Chicago 8, Illinois Dept. N.

Garsinkitės "N-nose"

**Washable LIQUID TILING**
2.25 Per Quart | 7.75 Per Gallon
Vienas padengimas duoda jūsų maudynei ir virtuvei žėrinčiai baltą finišį, švelnų kaip stiklą. Dažnas plovimas nepažeis žybėjimo. Taipgi 16 modernių spalvų jūsų baldam. Puikus finišis automobiliam ir laiveliam.
**OVER 2000 CUSTOM COLORS**
Gaunamas
**"Beuty by the Brushful" Gloss, Flat ir Semi-Gloss**
Greitas spalvoms pritaikyti patarnavimas visose mūsų krautuvėse.
Robertson & Co.
"The House of Liquid Tiling"
5742 W. Belmont
1942 W. Madison Street
5340 N. Clark Street
421 E. 79th Street
929 Davis St., Evanston
904 S. 5th Ave., Maywood

**Pavasarinė Gyduolė**

Puplaiškio Lapų arbata yra karti, bet yra geras ir sveikas tonikas viduriams. Vieni geria Puplaiškio arbatą geresniam vidurių malimui, kiti vartoja Puplaiškį nuo kosulio, persišaldymo, reumatizmo ir geltligės, inkstų ligų, kataro, kirmelių; kiti vartoja Puplaiškį ir nuo džiovos. Puplaiškio svaras yra $2.50. Perkant mažiau 6 uncijos—$1. Prisiunčiam į jūsų namus.
**ALEXANDER'S CO.**
414 W. Broadway,
South Boston 27, Mass.

**SOPHIE BARCUS**
RADIO VALANDA
IŠ STOTIES
**W. G. E. S.**
5000 watts—1390 kil.
Kasdien: Pirmadienį iki Penktadienio nuo 8:45 iki 9:30 ryte.
Ir kas Pirmadienį nuo 7:00 iki 8:00 valandos vakare
Lietuviškos Vakaruškos
Tel. HEmlock 4-2413
7121 So. Rockwell Street,
Chicago 29, Illinois

SIUNTINIAI Į
**LIETUVĄ**
visus mokesčius čia sumokėjus
•
100% apdrausta
•
DRABUŽIAI
GYDUOLĖS
ir t. t.
•
Jūsų giminės gauna be jokių jiems išlaidų
**CENTRAL PARCEL SERVICE, INC.**
220 SO. STATE ST., CHICAGO
Tel WAbash 2-9354
Atdara šeštadien. iki 1:30 popiet.

Skaitykite "N-nas"

**LIETUVIŲ DIENA 1951 M. SEKMADIENI, BIRŽELIO 3 D.**
**JUSTICE PARK DARŽE**
PRIE ARCHER IR KEAN AVENUE
PRADŽIA 10 VALANDĄ RYTO
Dalyvaus žymūs valdžios atstovai ir mūsų visuomenės veikėjai. Plati MUZIKALĖ PROGRAMA.
★ MISS LITHUANIA RINKIMAS. ★
VISI KVIEČIAMI DALYVAUTI ir PAREMTI LIETUVOS LAISVINIMĄ IŠ KOMUNISTINIO JUNGO. Būkite ir Jūs ten, kur suplauks tūkstančiai kilnaus tikslo vedamų lietuvių.
Kviečia CHICAGOS LIETUVIŲ TARYBA

# IŠ KANADOS LIETUVIŲ GYVENIMO

## "WINNIPEGAS TORONTE"

**Prisiminus Winnipegą**

Išgyvenę Winnipege daugelį metų, sugalvojom pakeisti gyvenamą vietą ir vykti į Toronto.

Čia atvykus, pirmos dienos buvo lyg ir liūdnokos, kol dar miestas buvo mažai pažįstamas ir neturėjom įsigiję nuosavo namo. Dabargi apsipratom ir šis Kanados didmiestis — Toronto mums lyg ir artimesnis. Gal todėl, kad į čia plaukia iš Winnipego tokie mieli ir artimi lietuviai. Kartais nenoromis pagalvoji žmogus, jei taip toliau bus, tai kas gi ir beliks Winnipege?

Dar begyvenant Winnipege, teko pergyventi daug malonių staigmenų: tai Motinos Dienos proga, tai gimtadienio, tai vardo dienos proga ir t.t.

Ir štai šįmet, jau Toronte, gegužės 6 d. rytą įeinu į salioną; gi žiūriu: Stalas papuoštas rožėmis! Dovanos, ir prie jų Motinos Dienos proga sveikinimas —kortelė su parašais "Winnipegiečiai Dypukai".

Kažin koks graudus jausmas užliejo širdį. Tenai, t. y. Winnipege, buvau vadinama (nežinau, ar užsitarnautai), "dypukų mama". Ir štai čia winnipegiečių naujųjų ateivių dalis mane vis tiek surado. Po pietų susirinkom daugiau, irgi buvusių winnipegiečių, išsikalbėjom, išsidainavom ir didžiausiam mano nusiminimui skirstėmės namo. Išsišnekėjus apie dabartines Winnipego nuotaikas ir sekant spaudą, nenoromis kyla klausimas: Kas gi pagaliau įvyko su Winnipego lietuvių kolonija?

Dar tik 8 mėnesiai kaip mes esame palikę Winnipegą. Kadangi tame mieste esame praleidę didelę gyvenimo dalį, tai vis tik tenka dažnai jį prisiminti, kartu ir jo žmones, kuriuos pažinti progų buvo labai daug.

Paliekant mums Winnipegą, tuo metu atrodė, kad buvom mylimi, buvo suruoštos išleistuvės, kokių iš viso ir nesitikėjome.

Bet štai, tik palikus Winnipegą, Winnipego korespondentas "Tėviškės Žiburiuose" rašo: Išvyko pp. Urbonai. Nors A. Urbonas buvo socialistinių pažiūrų, bet buvo didelis tolerantas" —na ir t.t. Ir taip norėtųsi pasakyti: Korespondente, šitokio jūsų smulkaus lietuvių grupavimo pasėkos, Winnipege jau matyti, ir aiškiai matyti, kas į laikraščius pliekia.

Pav. apleido Winnipegą tūla p-lė V. R. Kad ji buvo pora kartų prisidėjus prie parengimo,—tvarkoj. Bet kam gi taip garbinti tokius asmenis, kurie iš tikrųjų nieko nenuveikė, — žinom gi tą visi gerai.

Bet kodėlgi liko pamirštas p. Jurgis Račys, kuris Winnipege buvo toks: reikia ruošti minėjimas, — "p. Račys Jurgis sutvarkys", arba reikia vargonininkui choro: "reikia skambint p. Jurgiui Račiui,—jis sugaudys žmones", trūksta chore bosų: "reikia prašyt Jurgį,—jis sutiks pagiedoti arba padainuoti bosu" (nors pats tenoras). Ir taip visą du su puse metų, taip ir taip.

Tai kodėl gi Winnipego korespondentas nutyli apie šį Winnipego lietuvių kolonijos sumažėjimą? O reikia manyti, kad tikrai įvyko sumažėjimas p. Jurgiui Račiui išvykus į Windsorį. Toliau išvyko dvi sesutės Angelė ir Gėnė Saimininkaitės, kurias aš pati ir ištraukiau iš to nedėkingo miesto.

Žmonių tenai yra ir gerų, bet jau keletas, ypatingai kurie pasivadinę korespondentais, tai jau per daug neteisingi! Tos mergaitės yra daug dirbusios visuomeniniame darbe, — nežinau ar apsiėjo koks minėjimas be p-lių Saimininkaičių Winnipege. Negražu taip, ponai korespondentai, jei jau rašot, tai būtų labai gražu, kad rašytumėt teisingai, o ne taip, kaip pro jūsų akinius atrodo, arba ant ko akį turit arba neturit. Jei teisybė nenorima rašyti, tai kam dar terliotis, — geriau visai nerašyti.

—**Ona Urbonienė,**
buvusi winnipegietė.

## Tragiškai mirė Tony Kilkis

**Ieško giminių**

LUTHER, Mich. — Tony Kilkis (ar Kilkus) dirbo pas ūkininką Luther, Michigan. Piovė malkas dideliu elektriniu piūklu. Piūklas nupiovė jo ranką, pagavo drabužius ir vidurius perpiovė. Dabar Kilkaus kūnas yra pas graborių Livingstoną, Reed City, Michigan. Telefonas Reed City 38.

Velionis seniau gyveno Chicagoje ir dirbo pas Povilą Ambrosą. Rodos, buvo Chicagos Lietuvių Draugijos narys.

Chicagoje turi giminių. Giminės prašomos atsiliepti ar kas apie juos žino, pranešti p-niai Aldonai Ambrosas, tel. HAymarket 1-9267.

# SPORTAS

**Visuotinis čikagiečių sportininkų ir sporto darbuotojų susirinkimas**

Remiantis Chicagoje ir jos apylinkėse veikiančių lietuviškų sporto organizacijų — "Tauro" "Grandies", "Ateities" ir "Lituanicos" — valdybų bendru nutarimu, š. m. gegužės m. 27 d. 16 val. 30 min. Tremtinių Namuose šaukiamas sporto klubų narių, sportininkų, buv. kūno kultūros ir fizinio lavinimo mokytojų, sporto darbuotojų, sporto rėmėjų ir visų, kuriems rūpi lietuviškojo sporto reikalai, **visuotinis susirinkimas.**

Susirinkimo darbotvarkėje numatyta: susirinkimo atidarymas ir prezidiumo sudarymas; Vyr. Fizinio Auklėjimo ir Sporto Komiteto atstovo pranešimas; veikiančių sporto klubų atstovų pranešimai; sportinės organizacijos, kuri sujungtų iki šiol veikiančius sporto klubus Chicagoje steigimo klausimas ir kiti aktualūs sportinės veiklos ir reprezentacijos reikalai.

Visi sportininkai ir kt. aukščiau paminėti, gyvenantieji Chicagoje ir jos apylinkėse, kviečiami kuo gausiausiai šiame susirinkime dalyvauti.

Tad iki pasimatymo sportininkų susirinkime.

**Organizacinė Komisija**

Lietuviai perka tose krautuvėse, kurios garsinasi NAUJIENOSE.

# DEMOKRATIŠKAI PASKIRSTYTI ŠĖRAI

Telefonų bendrovės šėrininkai

Prieš 20 metų American Telephone and Telegraph kompanijos šėrininkų skaičius siekė pusę milijono, o šiandien yra ištisas milijonas šėrininkų.

Statistika rodo, kad iš 45 JAV šeimų, viena yra įsigijusi AT&T šėrų. Ši bendrovė yra pardavusi daugiau negu 29 milijonus šėrų, bet nė vienas šėrininkas neturi pusės vieno procento šėrų. Turėtų susitarti 80,000 stambesnių šėrininkų, kad bendrovėje sudarytų daugumą. Šėrų turi įvairios įstaigos, bet 96% yra atskirų asmenų rankose. Daugiau negu pusė šėrininkų turi tiktai po 10 ar net mažiau šėrų. Skaitmenys rodo, kad šios bendrovės šėrai yra gana demokratiškai paskirstyti.

Pastebėtina, kad vyrai turi įsigiję 244,200 AT&T šėrus, o moterys turi net 483,700 šėrų. Įdomu, kad 216,700 šėrininkų dar nesulaukė nė vienerių metų. Tėvai, matyti, turi užrašę šėrus vaikams.

Ši telefono ir telegrafo bendrovė plėtėsi labai pamažu. Pagrindą jai padėjo telefono išradėjas Alexander Graham Bell ir du jo rėmėjai. Tai buvo Gardiner Hubbard ir Thomas Sanders. Graham Bell, kaip žinoma, buvo kurčiųjų mokytojas. Jis susituokė su viena kurčia savo mokine, kuri buvo Hubbardo duktė. Graham taip pat mokė kurčią Sanders sūnų.

1876 m. kovo 10 d. telefonas buvo išbandytas Bostono pastogėje. Bandymas įtikino kai kuriuos asmenis, kad netolimoje ateityje telefonas bus svarbus biznio šaltinis. 1878 m. jau buvo sudarytos dvi kompanijos telefono reikalams tvarkyti, o 1879 metais susidarė National Bell Telephone Co. 1885 m. New Yorke buvo inkorporuota American Telephone & Telegraph Co., priklausanti nuo bostoniškės, bet netrukus ji pradėjo plėstis, o šiandien ji jau apima didelius plotus ir nepaprastai didelį gyventojų skaičių. Didelis telefonų bendrovės tarnautojų skaičius yra įsigijęs šėrų.

**ŠILDOSI**

Tai buvę pereitą žiemą Vilniuje. Kai pusėtinai šalo, vienas Vilniaus, nudriskęs, suvargęs, vien skarmalais prisidengęs gyventojas, susirietęs stovi ties vienos krautuvės langu. Toji krautuvė buvo skirta aukštiems komunistų pareigūnams, vidaus reikalų ministerijos valdininkams. Ties ta krautuve visą laiką budi milicininkas. Milicininkas, pamatęs nušiapusį pilietį stovint prie krautuvės lango, panūdo jį nubaidyti.

—Ko čia stovi? Čia ne vieta stovinėti. Eik sau — rimtai įspėja stovintį milicininkas. O tas ramiai atsako:

—Šildausi, ponas drauge milicininke.

—Ką tu čia juokus krėti. Šąla, o jis šildosi. Traukis iš čia, nerimauja milicininkas. O pilietis krūtinę atstatęs atsikerta:

—Klysti, ponas drauge milicininke. Štai lange šviečia Lietuvos saulė. Ar nematai tėvo ir mokytojo paveikslą?

Milicininkas dirstelėjo į langą ir, pamatęs Stalino paveikslą, išsitempė, kojų kulnimis kakštelėjo, ranką prie kaktos pridėjęs, kariškai pagarbą atidavęs, nuėjo sau kaip nieko nebūta.

—v.

## Daug jaunimo kalėjime

Įžymūs visuomenės ir sporto atstovai kalbėjo Tilden aukštesniosios mokyklos mokiniams apie narkotikų vartojimo žalą. Apskrities viršininkas Babb pareiškė, jog ketvirtadalis Cook apskritiees kalėjime esančių kalinių esą jaunesni negu 21 metų amžiaus. Narkotikų vartotojų kalinių tarpe 20% esą nepilnamečių.

**POLICIJA PARDAVINĖS DVIRAČIUS**

Policija parduos iš varžytynų apie 200 dviračių, kuriuos ji surado po to, kai jie buvo pavogti. Jie bus pardavinėjami šeštadienį nuo 10 val. ryto 411 S. Market.

Išvažiavusiam draugui geriausia dovana — NAUJIENOSE paskelbta įdomi ir šviežia žinia. Užrašyk jam šį dienraštį.


RODOME NACIONALIAI ŽINOMUS VYRŲ DRABUŽIUS

Eagle

ACADEMY AWARD

VASARINĖS EILUTĖS

Siūlome Jums didžiausią pasirinkimą puikiausių grynų vilnų audinių su vėliausiomis spalvomis. Geros rūšies drabužiai ir atidus pritaikymas tikrai Jus patenkins.
**$69.50 — $75.00** eilutės vienos ar dviejų krūtinės atlankų.
Kitos geros rūšies vasarinės eilutės kainuoja nuo $34.50 arba daugiau

Van Zant & Willman
"Nationally Known Mens Wear"
6222 SO. HALSTED STREET



**DOUBLE JAY UŽEIGA**
**JUOZAS ir JULIA ŽIČKAI**
Savininkai
**3158 So. Union Avenue**
Tel. VIctory 2-8855
**GOLD CROWN ALUS**
Kviečiame mus atlankyti.



**CUSTOM MADE SLIP COVERS IR DRAPERIJOS**
**Visas darbas atliekamas mūsų nuosavoje dirbtuvėje**
Prieinamos kainos. visas darbas garantuojamas.
Lankomės į namus su plačiu pasirinkimu pavyzdžių, be pareigų.
**Nancy Slip Covers**
**2203 ROSCOE**
**GRACELAND 7-3754**
Kreipkitės bile laiku.
Mes kalbame lietuviškai.

**Sveikatos labui tiekite šį SKANŲ GĖRIMĄ kiekviena proga.**
**70 Proof**
**Jeigu Jūsų Dyleris Nelaiko Jo, Tai Rašykite Mums**
AT YOUR DEALER—A PRODUCT OF
NATIONAL CORDIAL CO., INC.
CHICAGO 47, ILL.

**KVORTA**
**TOBULA SPALVŲ HARMONIJA JŪSŲ NAMAMS**
Dažykite moderniu būdu — puikiais dažais, kuriuos parenka išgarsėję gyvenamų patalpų dekoratoriai. Tai yra geri, pastovūs ir pilnai paruošti dažai. Jų yra trys rūšys: matiniai, "One Coat", "Semi-Gloss" ir su žvilgesiu. Hooker's Kwikway dažai yra tikri aliejiniai dažai, juos galima plauti.
**HOOKER HOUSE PAINT**
**tinka baltiems namams; nudažius, jie ir bus balti.**
Ypatingai gražiai išvaizdai vartokite Hooker's No. 6010 Super baltus dažus. Jie nepakeičia spalvos ir pasilieka visuomet balti. Taip pat galite gauti ir kitų spalvų. Reikalaukite Hooker's Protexit.
**$5.95** visas galionas
**WEST SIDE PAINT STORE**
**Józef Elsik & Co.**
**2640 S. PULASKI RD.**
prie 26-tos gatvės
**Lawndale 1-3989**



**Ar Jūsų Inkstai Gerai Veikia?**

Inkstai prašalina iš organizmo rugštis ir nereikalingą šlapumą. Jei jie netvarkoje, nuodinga materija lieka kūne ir jūsų kraujuje. Jei turite sunkumo nusišlapinti, jei nakčia dažnai turite keltis, jei galva svaigsta, nugarą skauda, jaučiate nuovargį, jei jūsų paakiai patinę, vartokite
**ŽOLIŲ ARBATĄ SANITAS No. 101**
Kaina $1.10 su prisiuntimu. Mūsų žolių arbata yra ekspertų sudaryta remiantis ilgų metų patyrimu.
Užsakymus su pinigais adresuokit taip:
**SANITAS HERBS, DEPT. N**
**1125 MILWAUKEE AVE., CHICAGO 22, ILL.**



**46 METAI SAUGAUS TAUPYMO**
**PRADĖKITE TAUPYTI ŠIANDIEN**

**MUTUAL Federal SAVINGS**
**AND LOAN ASSOCIATION**
**2202 W. Cermak Rd. • Chicago 8, Ill.**
JOHN J. KAZANAUSKAS, Pres. • Tel. VIrginia 7-7747
**Savings Insured to $10,000 by F. S. L. I. C.**



**CROSLEY GIVES YOU...**

**FULL ROOM VISION**
*...with the widest viewing angle!*

**Model 11-460 MU**
**17-inch Picture Tube**

**Price $399.95**
**Terms: $5.00 Week**

● See this new BIG PICTURE console with 17-inch rectangular tube and the exclusive Crosley Family Theatre Screen.* Gives you clear, vivid, undistorted pictures with three-dimensional effect *from any viewing angle.* With Crosley Full Room Vision, *everyone* can see . . . not just those directly in front.

To provide high-powered performance, there's the Crosley Super-Powered Circuit, the patented Built-in Crosley Automatic Dual Antenna, and other Crosley electronic features.

The striking, hand-crafted console with doors is available in your choice of mahogany veneer or blond wood.

May we show you this exceptional value . . . TODAY?

*Patent Pending

1951 CROSLEY TELEVISION WITH THE EXCLUSIVE FAMILY THEATRE SCREEN

Didelę nuolaidą gausite išmainant į pianą, seną radiją, gramafoną, seną televizijos setą, trubą armoniką, smuiką. Nuolaida $50.00 iki $150.00

**JOS. F. BUDRIK, INC.**
3241 SO. HALSTED STREET — Tel. CAlumet 5-7237
**Krautuvė atidara pirmadienio irketvirtadienio vakarais iki 9:30 P. M.**



**TURIME DIDELĮ PASIRINKIMĄ:**

DEIMANTŲ
LAIKRODŽIŲ
BRANGMENŲ
SIDABRINIŲ
INDŲ
SIENINIŲ
LAIKRODŽIŲ
RADIO IR
TELEVIZIJOS
APARATŲ
IR KT. PREKIŲ

**Laikrodžiai Pataisomi Specialisto**
**John A. Kass** — Duodama 1 metų Garantija
**Lengvais Išsimokėjimais**
**JOHN A. KASS**
**4102 ARCHER AVENUE**
(prie Mozart Street)
**Tel. LAfayette 3-8617**
Seniausia Lietuvių Jewelry Krautuvė Brighton Parke
Įsteigta 1915 metais


Karo tarnybon išėjusiam draugui kasdien laiško nerašysi, bet tamstos užsakytos NAUJIENOS pasieks jį kiekvieną dieną. Kodėl jam dienraščio neužsakai?

# NAUJIENOS

THE LITHUANIAN DAILY NEWS

Published Daily Except Sunday by The Lithuanian News Pub. Co., Inc.

1739 South Halsted Street, Chicago 8, Ill. Phone CAnal 6-8500

Entered as second-class matter March 7, 1914 at the Post Office at Chicago, Ill., under the Act of March 3, 1879.

**Subscription Rates:**
$9.00 per year in Canada
$9.00 per year outside of Chicago
$10.00 per year in Chicago
5 cents per copy

**Užsakymo kaina:**
Chicagoje—paštu:
Metams $10.00
Pusei metų $5.50
Trims mėnesiams $3.00
Vienam mėnesiui $1.25
Chicagoje per išnešiotojus:
Viena kopija 5c.
Savaitei 30c.
Mėnesiui $1.25

Jungtinėse Valstybėse, ne Chicagoj:
Metams $9.00
Pusei metų 5.00
Trims mėnesiams 2.50

**Užsieniuose:**
Metams $11.00
Pusei metų 5.50
Trims mėnesiams 3.00

Naujienos eina kasdien, išskiriant sekmadienius. Leidžia Naujienų Bendrovė, 1739 So. Halsted Street, Chicago 8, Ill. Tel. CAnal 6-8500.
Pinigus reikia siųsti pašto Money Orderiu kartu su užsakymu.


## Aliejaus Krizė Irane

Irano (Persijos) parlamentui nutarus paimti valstybės nuosavybėn aliejaus pramonę, kurion yra įdėti milžiniški britų kapitalai, Britanijos santykiai su Iranu taip pablogėjo, kad tarp jų gali kilti atviras konfliktas. Londonas protestuoja, kad Iranas laužo sutartis su britų kompanijomis ir kėsinasi konfiskuoti (be atlyginimo pagrobti) britų turtą.

Bet šitame ginče yra įvelta ir svarbesnių dalykų, negu Britanijos piliečių teisės ir turtas. Irano aliejaus šaltiniai ir britų pinigais pastatytos tenai aliejaus valymo dirbtuvės aprūpina skystuoju kuru Britanijos laivyną Viduržemio srityje. Netekę šito aliejaus, britai pasidarytų bejėgiai jūroje. Todėl tas Irano sumanymas reiškia didelį smūgį visai britų imperijai.

Nors dabartinė Britanijos valdžia stengiasi būti taikinga užsienio politikoje, bet su Iranu ji susikirto labai smarkiai ir grasina panaudoti net ginkluotą jėgą savo interesams apginti. Į Viduržemio salą Cyprus ji pasiuntė brigadą iš 4,000 parašiutininkų, kurie galėtų ūmai pasiekti Iraną, jeigu pastarasis bus nesukalbamas ir imsis prievartos priemonių prieš britų kompanijas.

Tačiau britų kariuomenės atvykimas į Iraną gali turėti labai rimtų tarptautinių pasėkų. Sovietų Rusija prieš daugelį metų privertė Iraną pasirašyti sutartį, kuri suteikia jai teisę pasiųsti savo armiją į Irano teritoriją, jeigu į ją įsiveržtų svetima ginkluota jėga, "grasinanti Rusijos saugumui". Šitą sutartį Maskva gali panaudoti, kaip priekabę, ir eiti Irano "laisvinti". Tada vargu bebūtų išvengtas dviejų imperijų susirėmimas Irane.

—x—

Šitame konflikte yra gyvai suinteresuotos ir Jungtinės Valstybės. Į aliejaus pramonę yra įdėta Vidurinių Rytų kraštuose Amerikos kapitalo ne mažiau, kaip britų. Jeigu Iranui pasisektų "apsidirbti" su britais, tai kitos arabų valstybės netrukus imtų tą patį daryti amerikiečiams ir visiems "svetimtaučiams".

Todėl Washingtonas yra labai susirūpinęs tąja Irano aliejaus krize.

Valstybės departamentas jau prižadėjo britams paramą. Jeigu Iranas perims britų aliejaus įmones, tai amerikiečiai nesutiks duoti Iranui savo inžinierių, biznio ekspertų ir išlavintų darbininkų toms įmonėms operuoti ir jų produktams pardavinėti. Pats Iranas neturi nei reikiamos tam organizacijos, nei kvalifikuotų žmonių.

Bet, remdamas britus, Washingtonas patarė jiems nesipriešinti aliejaus pramonės nacionalizacijai. Kai kurie spaudos komentatoriai krečia juokus, sakydami: ar ne keista, kad kapitalistinė Amerika turėjo patarti socialistinei britų valdžiai nesipriešinti pramonės nacionalizacijai tuo metu, kai ta valdžia nacionalizuoja pramones pačioje Britanijoje! Bet tai tuščias juokas. Pramonės suvalstybinimas Irane, kuris nesugeba pats jos operuoti, yra visai kitas dalykas, negu nacionalizacija pramoningoje Anglijoje.

Iranas nori nusavinti aliejaus kompanijas **politiniais ir tautiniais** sumetimais, o ne tam, kad būtų pakelta aliejaus gamyba arba būtų pagerinta tos pramonės darbininkų būklė. Britų kompanijos duoda geresnį atlyginimą darbininkams, negu darbdaviai iraniečiai.

Bet Irane, kaip ir kitose Azijos šalyse, šiandien stiprėja tautinis sentimentas, noras būti nepriklausomiems nuo Europos ir Amerikos. Prieš šitą sentimentą kovoti nėra prasmės.

Gal būt, geriausia išeitis būtų, jeigu britai susitartų su Iranu, viena, kad Iranas atlygins už nusavintas aliejaus įmones; antra, kad tas įmones ir toliau tvarkys buvusieji jų vedėjai, dalindamiesi pelnu su Irano valstybe.

## APŽVALGA

### PAKEISTA TAUTININKŲ VADOVYBĖ

Am. lietuvių tautininkų suvažiavime ("seime"), kuris įvyko gegužės 19—20 d.d. p. J. J. Bachūno vasarnamyje — Tabor Farm, Sodus, Mich., rezignavo iš pirmininko vietos čikagietis Antanas A. Olis ir pasikeitė visa Tautinės Sąjungos vadovybė.

Jos centras perkeltas į rytus. Pirmininku išrinktas Dr. M. J. Colney (Aukštakalnis) iš Waterbury, Conn.; sekretorium — B. Dūda irgi iš Waterburio, vietoje čikagiečio Linkaus; iždininku — A. S. Trečiokas iš Newark, N. J.

Be to, sudaryta Sąjungos Taryba iš įvairių kolonijų atstovų: Chicagos, Clevelando, Detroito, New Yorko, Waterburio ir Bostono. Buv. tautininkų vadai ne tik pasitraukė iš viršininkų vietų, bet ir neįėjo į Tarybą.

Seimas išrinko dar Spaudos ir Informacijos komisiją iš penkių asmenų, gyvenančių Clevelande: B. Gaidžiūno, V. Rastenio, J. Smetonos, A. Augustinavičienės ir D. Degesio. Šita komisija, tur būt, bus svarbesnė, negu rytinė centro valdyba.

Seimą sudarė, kaip "Dirva" praneša "92 nariai su balso teise" (ne delegatai, o nariai), ir dar buvo apie 40 svečių.

Viršų paėmė seime europinio tipo tautininkai, kurių idėjoms gana smarkiai priešinosi senieji Amerikos tautininkų vadai. Bet pastarieji nebuvo susitarę ir susiorganizavę. Faktiškai dirigavo seimui clevelandiečiai.

Senieji tautininkų lyderiai nesitikėjo tokio "siurprizo" ir važiavo namo, labai nusiminę. Bachunui, kuris pusantro šimto žmonių per dvi dienas nemokamai valgydino ir vaišino, irgi kilo abejonių, kas čia iš to perversmo išeis. Bet jisai optimistas. Vienam svečiui jisai juokaudamas pasakė: "Dar gerai, kad mano farmos nenusavino".

### KOMUNISTŲ TEOLOGIJA

"Laisvė" kritikuoja bibliską istorijos aiškinimo būdą ir pati duoda savo teoriją, kuri esanti teisingesnė. Ji rašo:

"Jeigu norima sukonkretizuoti (? — *"N." Red.)* visuomenines žmonijos santvarkas, tai reikėtų šitaip dėstyti: vergija pagimdė feodalizmą, feodalizmas — kapitalizmą, kapitalizmas — socializmą, o socializmas gimdo komunizmą."

Bet ar čia ne taip pat, kaip Biblijoje: Abraomas pagimdė Izaoką, Izaokas pagimdė Jokūbą...?

Ir kuo šita teologija geresnė už Vaitiekūno pasaką, kad "liberalizmas pagimdė socializmą, o socializmas komunizmą", Tikrumoje ji tokia pat mizerna.

Vergija, aplamai imant, buvo anksčiau, negu feodalizmas, bet tai anaiptol nereiškia, kad vergija feodalizmą "pagimdė". Senoji, antikinė, Romos visuomenė, paremta vergų darbu, savo laiku nusigyveno ir sugriuvo. Romos imperiją užkariavo "barbarai". Ant tų griuvėsių, po ilgo sumišimo ir tautų kilnojimosi laikotarpio, įsikūrė eilė naujų valstybių, ir jose ilgainiui išsivystė feodalinė sistema. Tarp senovės vergijos ir feodalizmo guli šimtmečių tarpas. Aišku, kad seniai mirusioji santvarka negalėjo būti feodalizmo "gimdytoja".

Arba imkime tą "socializmą" ir "komunizmą", kuriuos turi galvoje bimbininkų organas. Dabartinę Rusiją jisai laiko "socialistine" valstybe. Bet ar šitą "socializmą" pagimdė kapitalizmas? Nieko panašaus.

Kapitalistinė gamyba Rusijoje, 1917 metais, dar buvo tokia menka, kad visoje jos pramonėje tada dirbo tiktai apie 3,000,000 darbininkų. Geležinkeliai buvo pastatyti valstybės lėšomis, ir juos operavo valdžia, o ne privatus kapitalas. Savų kapitalų rusai neturėjo didelėms įmonėms steigti, todėl į jas dėdavo pinigus valdžia ir svetimų šalių bankininkai. Milžinišką daugumą gyventojų sudarė valstiečiai, kurie dirbo žemę primityviomis priemonėmis ir vartojo labai maža pramonės gaminių.

Bet "Laisvė" tiki, kad šitas dar nesuspėjęs atsistoti ant kojų kapitalizmas "pagimdė socializmą"!

### Ką "pagimdė" bolševizmas?

Pirma negu būtų galėjęs "gimdyti", kapitalizmas Rusijoje dar *turėjo užaugti.* Bet bolševikų perversmas jam tos galimybės nedavė. Bolševikai jį sunaikino — ir, jo vietoje, ėmė steigti "komunizmą"!

Leninas buvo toks drąsus, kad jisai užsimojo susyk įkurti "pačią tobulaiusią santvarką", net peršokdamas per socializmą. Vėliau, beje, jisai susigriebė padaręs kvailystę ir pats ėmė savo kūrinį likviduoti, praminęs jį "kariniu komunizmu". O vargšė Rusija užmokėjo už tą jo eksperimentą milijonais gyvasčių, žuvusių dėl ekonominės suirutės ir bado.

Galų gale iš to visko neišėjo nei socializmas, nei komunizmas. Užuot pažengusi priekyn ir pakilusi į aukštesnį laipsnį, Rusijos ekonomija *nudardėjo atgal* — į tuos gamybos metodus ir santykius, kurie buvo praktikuojami praeitose gadynėse.

Rusijos ūkininkai neteko savo žemių ir tapo paversti valdžios kontroliuojamų dvarų (sov-chozų ir kol-chozų) bernais, kurių padėtis tačiau yra aršesnė, negu kad būdavo dvarų kumečių, nes kolchozo nariai neturi teisės savo noru išeiti iš kolchozo. Jie pririšti prie dvaro, kaip kitąsyk kad buvo baudžiauninkai.

Fabrikų darbininkams irgi yra atimta teisė savo noru keisti darbo vietą arba darbo rūšį. Jie, vadinasi, taip pat atsidūrė panašioje padėtyje, kaip baudžiauninkai.

O be to, sovietų valdžia dar sugrūdo milijonus žmonių į *prievartos darbo stovyklas,* kurių įnamiai neturi jokių teisių. Čia jau tikra vergija.

Taigi matome, kad Rusijoje, pasidėkojant bolševikams, po pradinės kapitalizmo stadijos atėjo baudžiavos ir vergija. Atsitiko visai ne taip, kaip turėtų būti pagal "Laisvės" bibliją.

---

Aukščiausios Tarybos prezidiumas Maskvoje patvirtino Lietuvos paskirstymą 4 sritimis ir tąja prasme pakeitė SSSR konstitucijos 29 straipsnį.

* * *

S. Atamukas Stalino rajono KPB sekretorius Vilniuje rašo apie agitatoriaus darbą.

**Skaitykite "N-nas"**

## PAVERGTOJE LIETUVOJE

*("ELTOS" PRANEŠIMAI)*

### Kaip remontuojami Lietuvoj namai?

"SL" Nr. 186 M. Soročkina rašo:

Darbas vieno namo, esančio Basanavičiaus g. Nr. 16, buvo pradėtas sausio mėn. ir nebaigtas iki rugp. mėn. Darbo kokybė menka, trūkęs kanalizacijos vamzdis nebuvo pakeistas kitu, tik užtinkuotas, kad nebūtų matyti. Matyti, tas trūkimas nebuvo numatytas plane, todėl remontuotojai nežinojo, ką tokiu atveju pagal bolševikišką tvarką reikia daryti, tad paprasčiausiai "užtepė". Ne geriau, kaip praneša ta pati "SL" Nr. 250, ir Kaune. Jau 2 metai praslinko, kai Griunvaldo g. Nr. 6 gyventojai kreipėsi į raj. butų valdybą, kad atremontuotų stogą, bet atsakymo nesulaukė. Tada jie kreipėsi į m. vykd. k-tą iš ten prašymas buvo nukreiptas į raj. vykd. k-tą etc. Vėl praėjo keli mėnesiai — ir taip pat nieko. Namas griūva, bet Kauno m. v. k-to nei šis faktas, nei panašūs nejaudina, skundžiasi "SL". Tik ką pastatytuose ir komisijų priimtuose namuose prateka stogai, ir vos pastatyti daugumas namų tuoj pat reikalingi remonto. Gal ir dėl to Vilniaus 1950 m. biudžeto vykdyme per 7 mėn. butų pajamos pasiekė tik 48.4 proc. plano, o kom. ūkio tik 28 proc. Ypač blogai veikė remonto statybos trestas, kurio valdytojas Suchoručkin. Treste nėra ekonomijos, rasta 400,000 neteisėtų išlaidų. Blogai plaukė viešųjų parengimų ir kinų pajamos, blogai dirbo prekybininkai. Bazės sandėliuose buvo prekių už 10 mil., o krautuvės stovėjo tuščios. Pernai pirmą kartą po karo Vilniuj imtas teikti vanduo visą parą. Apsileidęs "Lietmedžio" trestas, atsilieka ž. ū. maš. fabr. "Komunaras". Viet. Pr. M-ja keičia kelis kartus planus per kvartalą, pavėlina fabrikus aprūpinti žaliava, arba duoda jos per maža. Kuro valdyba tik gyrėsi, kad turi kuro, bet iš tikro juo gyventojų neaprūpino. Briketas duodamas tik išrinktiesiems. Reklamose skelbia, kad kuras pristatomas į namus, bet kai paprašo tai padaryti, pasiteisina: nėra benzino ("SL" Nr. 249). Ir tokie dalykai dedasi sostinėje. Tuo tarpu šimkus per "T. B." nesisarmatina skelbti, kad vilniečiai tik per N. Metus išgėrė šampano 10,000 butelių. Taigi, kokie vilniečiai... Matyti, drg. šimkus užmiršo pavartyti savo ruso kolegos redaguojamą "SL"... O gal tas šampanas tai padarė, kad sovietiniai rašytojai nesusigaudo vienas, ką rašo kitas. Vilniaus "buržuazėjimo" neįrodys nė Vilniaus medžiotojų vardu suruošta medžioklė, kurioj buvę nušauti 4 vilkai, faktai ką kita rodo. Ta pati "SL" skelbia, kad tokiomis Labdarių, Liejyklos, Dzerzinskio ir kt. gatvėmis net ir medžiotojams naktį baugu vaikščioti.

—o—

—Šių metų kovo mėn. iš Lietuvos gauta žinių apie kaikurių žymesnių kunigų mirtį. Kaune yra mirę — Prel. Januševičius, Kan. P. Dogelis, Kan. A. Sabaliauskas — Žalia Rūta. Vilkaviškio vyskupijoje mirė prel. J. Naujokas, buv. Vilkaviškio kunigų seminarijos rektorius.

## Žinios iš pavergtos Lietuvos

**Šios žinios buvo paskelbtos anapus "geležinės uždangos", leidžiamuose laikraščiuose**

**"Buožės" kolchozuose**

Tauragnų rajone yra įsteigta 28 kolchozai. Kai kurie kolchozai atsilieka ir valstybei neatiduoda duoklės. Atsiliekančių tarpe yra "Lomiai", "Balčiai", "Gorkio" kolchozai. Sėklų visuose kolchozuose paruošta tiktai 40%. Paprastai kolchozai atsilieka ten, kur partija neparinko tinkamos kolchozų vadovybės. Kartais į kolchozo vadovybę praslinko net "buožės". Pav. "Lenino keliu" kolchozo pirmininkas buvo agronomas Karašauskas, kuris į visas vadovaujamas vietas parinko "buožes". To rezultate 150 tonų pašaro buvo išvogta, o kolchozo gyvuliai išstipo. "Raudonosios vėliavos" kolchozo pirmininkas buvo buožė Butkus.

Rajkomo kompartija aiškinasi, kad trūksta žmonių. Tas negali būti, nes rajkome yra 240 komunistų ir juos galima būtų paskirti į kolchozų vadovaujamas vietas ir parinkti iš jų tarpo kolchozų pirmininkus. "Kirovo" kolchozo pirmininkas yra komunistas žekonis, kuris turi labai gerų norų, bet neturi žalio supratimo apie ūkininkavimą ir neturi jokios praktikos. Tokiems žmonėms kaip žekonis rajkomas turėtų padėti. Rajkomo KPb sekretoriai Filon, Sogaitis, Kairys retai lankosi kolchozuose. Visuose kolchozuose nepravesti metiniai ataskaitomybės susirinkimai, nes kolchoznikai į juos, kaip taisyklė, neateina. Tam reiktų užkirsti kelią.

*K. SČESNULEVIČIUS Sn.*

# VARENA

buvo priversta likviduoti nejudomą turtą.

1890 ar 1891 m. į Varėną atvyko kažkokia komisija iš inžinierių ir pareikalavo sušaukti Varėnos miestelio ūkininkų sueigą. Lygiai buvo pakviesti ir Perlojos bažnytkaimio gyventojai. Buvo deramasi dėl atlyginimo už nusavinamas žemes, kurios buvo paimamos naujam plentui iš stovyklos į Merkinę tiesti.

Sueigoje ir aš buvau. Buvo labai nesmagu klausytis susirinkusių vyrų kalbų. Daugelis atėjo jau girti. Visi kalbėjo vienu kartu, labiausiai, kad galėtų pademonstruoti savo rusų kalbos mokėjimą. Komisija išvyko nesusitarusi ir šį kartą už nusavinamas žemes buvo pritaikyta aukščiausiojo paliepimo taksa.

1890 ar 1891 m. į Varėną atvyko kunigaikštienės Vitgenštein įgaliotinis, siūlydamas varėniams ūkininkams pirkti nebrangiai žemę iš jos dvarų, kurie buvo Mogilevo ir Minsko gubernijose. Mat, Vitgenšteinui mirus, jo našlė ištekėjo už kunigaikščio Hohenloe, rodos, tuometinio Vokietijos kanclerio. Ištekėdama už Vokietijos piliečio, ji nustojo rusų pilietybės ir Buvo kalbama, kad jai priklausė prie Vilniaus Verkų dvaras, bet tos žemės įgaliotinis pirkti nesiūlė.

Į Varėną buvo iškviesti Varėnos miestelio ir apylinkės kaimų ūkininkai. Įgaliotinis gyrė žemę, siūlė geras pirkimo sąlygas. Reikėjo primokėti jam tik po 2—3 rublius už dešimtinę, o likusią sumą Valstybės bankas būtų užrašęs skolon. Kvietė išrinktuosius ūkininkų atstovus atvažiuoti apžiūrėti ir žadėjo grąžinti kelionės išlaidas. Paliko įvairių blankų dokumentams sudaryti. Kuo tas reikalas baigėsi, nežinau, nes aš po to persikėliau į Vilnių tarnauti.

Po pirmojo pasaulinio karo, iš Rusijos sugrįžęs į Varėnos apylinkes, aš sutikau du Pamerkio kaimo žmones—brolius Motkevičius, ir vieną iš Salovartės kaimo — Baublį, kurie buvo ten nuvykę, bet žemes pardavė ir grįžo atgal. Čia jie už tuos pinigus irgi žemės nusipirko.

Pasakojo jie, kad nemažai jų iškeliavo iš Lietuvos ant naujų žemių ir jiems tenai neblogai sekėsi. Juos privertė grįžti atgal moterys, nes jos negalėjo ten būti be bažnyčios (artimiausia buvo už 60 varstų). Važiuodamos namo, moterys kalbėjo, kad geriau Lietuvoje ubagauti, negu be bažnyčios būti. Pasak jų, ten likę jų draugai irgi nerimavo — ruošėsi grįžti į Lietuvą.

Man būnant Varėnos valsčiuje, varėniškiai pardavė žydams dar kelis sklypus. Vienas iš jų, Tamulevičius, gavęs pinigus, nusipirko iš dvaro pagal Eisiškes 20 deš. geros žemės. Padėjo jam pirktis Valstybinis Bankas. Savo gi žemę Varėnoje paliko Dievo valiai. Tai bene bus vienintelis varėnis, kuris už gautus pinigus sukūrė sau padorų gyvenimą.

Varėnoje pasiliko keli neparduoti sklypai: Palevičiaus, Lapurkos ir Čiurlio; kitų pavardžių neprisimenu.

Čurlio sklypas buvo pačioje geriausioje vietoje ir jo sena menka troba labai nesiderino prie puošnių žydų namų. Kodėl Čiurlio sklypas liko neparduotas? Vieni kalbėjo, kad žydai nenorėjo nusipirkę laikyti seno kryžiaus prie jo pirkios, bet išversti nedrįso. Kiti kalbėjo, kad Čiurlys pats neparduoda sklypo, nes, girdi, tai vienintelis namas, kuris išliko sveikas po didžiojo gaisro.

*7. VARĖNOS SUKLESTĖJIMAS*

Stovykloje virte virė gyvenimas. Per visą sezoną buvo didelis kariuomenės judėjimas. Per dienas griaudė patrankos, tai poligone artileiristai pratinosi šaudyti. Šaudymo metu poligonas būdavo apstatomas kareivių sargybomis, kad gyventojai, kurie rinko skeveldras, nebūtų sužeisti. Kai tik šaudymas baigdavosi, iš visų pusių skubėjo į taikymo vietą apylinkės gyventojai: vaikai, suaugę, vyrai ir moterys. Skeveldras jie pardavinėjo žydui Kopeliui, kuris gyveno Perlojoj ir kuris turėjo monopolinę teisę skeveldras statyti rusų valdžiai. Už varines dalis Kopelis mokėjo 10 kapeikų už svarą, o už špižines 3 kap.

Skeveldrų rinkimo lengvu amatu varėnių ir apylinkės gyventojų buvo pramušta galva. Dar šaudymui einant, nuolat buvo mėginama prasielinti pro sargybinius ir patekti į apšaudomą vietą pirmam. Kareiviai drausdavo, bet jų neklausydavo. Kartą minia susikirvirčijo su sargybiniu, kurį užmušė. Teismas tada nubaudė daug žmonių.

Nepaprastas laimikis buvo surasti nesprogusį sviedinį, nes daug svėrė. Tokius, dar "karštus" sviedinius bekrapštant, atsitikdavo ir nelaimių, kai sviedinys sprogdavo. Tada užmušdavo ir sužeisdavo krapštytojus. Bet tas nenubaidė kitų toliau jų amatą tęsti.

Buvo drąsuolių, kurie prasivogę pro sargybinius, sekdavo apšaudomą plotą ir, pamatę vietą, kur krito nesprogęs sviedinys, bėgo tenai ir dar karštą dėjosi tarbon ir vėl pasitraukdavo toliau į ėglių krūmus. Buvo ir tokių drąsuolių, kurie apsiimdavo naktinio šaudymo metu pavogti iš taikinio raudonos spalvos lempą. Ir tai padarydavo, — tiek įgudę buvo varėniai ir pripratę prie šaudymo intervalų — protarpių.

Nuolatos Varėnoje lankydavosi įvairūs tituluoti kariškiai, kuriuos priimdavo ir išlaikydavo.

Didėjant Varėnos Karo Stovyklos judėjimui, atsirado reikalas praplėsti Varėnos geležinkelio stotį. Anksčiau stotis buvo II rūšies, tada pastatė erdvią, su bufetu, gražią stotį, kur traukiniai sustodavo po 15—20 minučių. Ne tik stoties patalpas gražias padarė, bet įrengė ir geležinkelio technikų mokyklą.

1893 metais prie stoties Borki (Ukrainoje) įvyko tuometinio inž. Vittes numatyta traukinio katastrofa, kuriame keliavo visa caro Aleksandro šeima. Vitte padarė per tą katastrofą didelę karjerą. Caras ir šeima liko sveiki. Daug asmenų buvo sužeista ir užmušta. Caro šeimos išlikimas buvo laikomas stebuklu ir tam stebuklui įamžinti įvairiose Rusijos stotyse imta statyti įvairius paminklus ir koplyčias. Statė didesnėse stotyse, pastatė ir Varėnos geležinkelio stotyje. Buvo tai visa cerkvė. Pastatė ją priešais stotį, ant tuščio tuomet sklypo. Po to žmonės ėmėsi statyti lušneles, ypatingai biednuomenė. Atsirado žydų. Kiek vėliau buvo įkurta čia rusų miškų urėdija — (lesničestvo). Patalpas jai pastatė prie stoties.

# AMERIKOS LIETUVIŲ LEGIJONO SEIMAS

Gegužės 12 d. Hartford, Conn. lietuvių parapijos mokyklos salėje Am. Liet. Legiono 7-jo (vietos) posto rėmėjos (Ladies' Auxilary su Kortinaitiene prieky surengė priėmimą ir vaišes suvažiavusiems legiono atstovams ir svečiams. 7 posto adjutantas Z. Strazdas buvo vakaro vadovu ir pakvietė prelatą J. Ambotą sukalbėti maldą. Po vakarienės kalbėjo prel. Ambotas, W. Kortinaitis, P. Jurgėla, Slocum, V. Morkus ir k. Visi kalbėtojai ragino legioninkus daugiau veikti, telkti po Am. Lietuvių Legiono vėliava naujų (ypač buv. JAV karius II d. karo veteranus ir Lietuvos karius), remti Amerikos pradėtą kovą prieš karingąjį komunizmą, o taip pat gyviau talkinti Lietuvos išlaisvinimo kovai. Tenka džiaugtis, jog šias prievoles jausmingai kėlė ne tik buvę Lietuvos kariai, bet ir buvę JAV kariai, čia gimusieji. Tokios kalbos stiprino vieningą nuotaiką.

Po vakarienės prasidėjo Am. Liet. Legiono seimas, kurį atidarė ir vedė legiono vado 1-is pavaduotojas W. Kortinaitis. Sekretoriais buvo ALL štabo adjutantas F. Norcum (Norkūnas) ir 7 posto adj. Z. Strazdas. ALL štabo pareigūnai Kortinaitis, Slocum ir Norcum nušvietė skaudų būvį dėl štabo neveiklumo ir nesirūpinimo legiono reikalais. Dabar gyvuoja ir veikia tik 3 postai: Brooklyn, N.Y., New Britain ir Hartford, Conn. Apie jų veikimą ir būvį smulkiau pranešė 1-jo Dariaus-Girėno posto vadas P. Jurgėla, 4-jo Rydz (Radzevičius) posto vadas P. Schwarz ir 7-jo F. Sabonio posto vadas V. Morkus. Šie postai gražiai veikia savybėje, susirenka kas mėnesį, dalyvauja vietos paraduose, JAV ir Lietuvos žuvusiųjų karių gerbimo iškilmėse, Vasario 16 šventėje, turi savo atstovus lietuvių tarybose, talkina Balf'ui ir tt. Viešose iškilmėse postai dalyvauja su Amerikos, Lietuvos ir legiono vėliavomis. Po pranešimų iškelti aikštėn organizaciniai trūkumai, pageidavimai, sumanymai ir svarstyti kiti reikalai. Pageidauta, kad visi legioninkai įsigytų uniformą (kepuraitė su legiono ženklu Vyčio Kryžium yra privaloma). Hartfordo Lietuvių Piliečių Klubas yra paskyręs 400 dol. auką vietos postui (uniformai įsigyti).

Seime dayvavo postų atstovai, ALL štabo keli pareigūnai, legiono rėmėjų-moterų atstovės ir svečiai. Am. Liet. Legiono štaban išrinkti šie asmenys, buvę Lietuvos ir Amerikos kariai: legiono vadas P. Jurgėla (L-vos kpt.) 1-is vado pavaduotojas F. Norcum (JAV, Id. karo vet.), 2-is pav. A. Leonaitis (JAV, II k. vet.), adjutantas J. Liaukus (L-vos kpt.), ūkvedys-iždininkas A. Urbonas (JAV, I k. vet.), teisėjas T. Sereika (L-vos karnės teismo plk.), kapelionas kan. prof. J. Meškauskas (1-is L-vos kar. kapelionas), inspektorius Z. Strazdas (L-os kpt.), gydytojas dr. J. Bučnis (JAV kpt.), ginklininkas J. Bogušas (JAV, II d. k. vet.) ir budėtojas A. Žemaitis (JAV ir L-vos puskarininkis). Senasis ALL štabo adjutantas F. Norcum prisaikino ir įpareigojo naujus legiono vadus ir vyriausius pareigūnus.

Naujasis vadas P. Jurgėla kvietė legioninkus uoliai veikti, steigti naujus postus, remti JAV įsipareigojimą demokratijai, įsitraukti į Lietuvos laisvinimo kovą, siekti JAV ir Lietuvos karo veteranų vienybės ir bendradarbiavimo lietuviškam legione ir ruoštis gyvesnei veiklai. Atskiram posėdy Am. Liet. Legiono rėmėjos-moterys išrinko savo vyriausias pareigūnes, kurios buvo pristatytos bendram seimui. Legiono vadas prašė rėmėjas su ta pačia energija ir ateity gražiai bendradarbiauti, talkinant legionui ir jo postams, ir padėkojo už triūsą puikiai seimo vakarienei.

Baigiant seimą, kariškai pagerbti žuvusieji JAV ir Lietuvos ginklo draugai.

**Z. Strazdas,**
A.L.L. Seimo sekretorius.

### MANO TĖVAS STALINAS

Ar tikrai taip buvo, sunku patikrinti, nes buvo už geležinės sienos, vadinasi, ten, kur dabar Stalino saulė spirgina, tai yra Lietuvoje.

Sako, Justas Paleckis agitacijos tikslais buvo atsilankęs Telšių apylinkėje, kur esama jo giminių. Ten niekas jo nesutiko, buvę įkyriai nuobodu, tai jis užsuko į vieną kaimo mokyklą. Mokykla kaip mokykla, didžiosios pertraukos metu buvo tuščia, ir kaip dabar dera, ant sienos kabojo pats Stalinas. Ir šit Justas Paleckis, pamatęs vieną užsilikusį klasėje pirmoką, tai yra pirmo skyriaus mokinį, klausia jį: —Sakyk, kas ten ant sienos kabo?

Mokiniukas, nieko negalvodamas, kaip poterius išbėrė:

—Mano tėvas Stalinas, Lietuvos saulė ir vergų išganytojas.

—Gerai, — pagyrė vaiką Justas Paleckis, o paskui sugalvojo save patikrinti:

—O gal ką nors girdėjai apie Justą Paleckį?

—Justas Paleckis, toks pats benkartukas be tėvo, kaip ir aš pats. Mano tėvas buvo nežinomas karys, o Justo Paleckio parejūnas kaimo pirklys. Justas Paleckis Lietuvoje vergiją įvedė ir savo tautą pardavė, — kaip žirnius krimste krimto vaikas. Nespėjo Justas Paleckis net susigriebti, o paskui susivokęs piktai klausia:

—Kas tau taip sakė? Kas tave taip moko?

—Visi taip sako, visi taip moko. O jei ir žinočiau, tai nesakyčiau kas. Gal tu esi Justo Paleckio šnipas . . .

O kas buvo toliau, tai kiekvienas sau atskirai sužinokite.

—v.

### Tirs komunizmą unijoje

A. Matz, International Brotherhood of Firemen and Oilers (AFL) pirmininkas, ketvirtadienį įsakė ištirti, ar unijos Chicagos skyrius nėra komunistų įtakoje. Tyrimo duomenys turėsią būti perduoti FBI.

## Skaitytojų Balsai

★

### AMERIKOS LIETUVIŲ ISTORIJA YRA MŪSŲ PAREIGA

Šį svarbų reikalą iškėlė p. Br. Dirmėnas ("Naujienos" 77 Nr.). Pilnai pritardamas šitai p. Dirmėno minčiai bei sumanymui, noriu nuo savęs kelis žodžius pridurti. Pirmiausia kodėl ši istorija turėtų būti išleista?

Mes kartais JAV vadiname antrąja savo tėvyne. Tai mes darome todėl, kad čia gyvena apie vienas milijonas mūsų tautiečių; kad ši kolonija yra viena iš didžiausių; kad ji suvaidino ir tebevaidina (o ypatingai, tikimės, ateity suvaidins) didelį vaidmenį mūsų tautiniame, kultūriniame, ekonominiame ir valstybiniame gyvenime. O jeigu taip, tai jos praeities gyvenimas turi būti mums žinomas.

Bene svarbiausi šios kolonijos nuopelnai bus politinėj srity. Nepriklausomos valst. sukūrimas tampriai siejasi su JAV lietuvių kolonija. Todėl ši istorija turėtų ypatingai aprašyti tuos žygius. Šalia lietuvių veikėjų tektų paminėti ir tuos amerikiečius, kurie mus parėmė ir kurių parama buvo svarbi. Taip pat reikėtų pažymėti ir tuos mūsų tautiečius — išdavikus, kurie dirbo mūsų priešams — istorijos teismas turėtų juos už tai pasmerkti.

Šis darbas atidėlioti neapsimokėtų, nes laikas dildo duomenis. Taipogi istorijos išleidimo techniškos galimybės negali būti priežastimi darbui atidėti.

Aišku, kad darbas turėtų būti paskirstytas į tris dalis: medžiagos rinkimas, redagavimas ir išleidimas. Taigi pirmąją darbo dalį būtų galima pradėti tuojau. Žinoma, medžiagai priimti ir saugoti reikėtų tam tikras komitetas.

Darbo žiedams nubyrėjus ir pradėjus nokti vaisiams, galima būtų paprašyti ir pinigų ir, reikia manyti, kad jų tikrai būtų, nes tokių, kurie šios knygos nepanorės įsigyti arba jos išleidmo neparems, — bus retenybė.

Kadangi šis sumanymas nėra biznio, bet pareigos darbas, tai jį pradėti nėra jokios rizikos. Kaip mes sugebėsime atlikti savo pareigą, toks bus ir darbas.

*—Jonas Malonis*

NAUJIENOS buvo ir tebėra geriausias Amerikos lietuvių draugas.

# LENKAI NERIMSTA

Lenkai nerimsta dėl Lenkijos ateities sienų. Jie jas vakaruose norėtų turėti tokias, kokios dabar yra išvestos, o rytuose—reikalauja tų pačių, kokias turėjo prieš antrąjį pasaulinį karą, tai yra su Vilniaus ir Lvovo žemėmis.

Londone ainąs lenkų laikraštis "Mysl Polska" rašo, kad Lenkijos krašto Vykdomoji Politinė Taryba dar vasario mėnesį įteikė platų raštą "Amerikos Balso" redakcijai, siunčiančiai žinias Lenkijos gyventojams. Tame rašte buvo išdėstyta lenkų tautos pažiūra į jų valstybės ateitį, o taip pat būsimas Lenkijos valstybės sienas. Esą, Lenkijos gyventojams nėra vis vien kokias ateity Lenkija turėsianti sienas. Jiems rūpi pirmoje eilėje būsimos Lenkijos valstybės sienos ir kartu visi kiti reikalai. Girdi, "Amerikos Balsas" daug pelnytų, jei tais rūpimais lenkų tautai klausimais atvirai pasisakytų, o dabar atrodo, kad JAV politikai sutinka dabar turimas Lenkijos sienas ateity peržiūrėti ir visai nieko nepasisakoma, ar JAV tikrai sutinkanti, kad dabar Lenkijos rytuose nustatytos sienos pasiliktų.

"Mysl Polska" nedrįsta atvirai pasisakyti, kad į čia sakytą raštą tiesioginiai nėra susilaukę atsakymo, bet tenkinasi įvairiomis smulkmenomis, kurias yra išgirdusi per "Amerikos Balsą". Girdi, kai "Amerikos Balsas", siųsdamas žinias Lenkijos gyventojams kovo 17 d. paminėjo SSSR ir Lenkijos santykius, tai pasisakė, ko rusai nori, visai nutylėdami Lenkijos pageidavimus, ir tai, esą, jau gerai. O kitą dieną "Laisvosios Europos" radijo valandėlės metu buvo skelbiama, kas lenkų literatūroje rašoma apie Lvovą. Nors, esą, tame pranešime nieko nebuvo pasakyta, kad Lvovas Lenkijos miestas, bet vis dėlto buvo galima suprasti, kad Lvovas yra lenkiškas miestas.

"Mysl Polska" ir tokiu pranešimu pasitenkina bei sako, kad tai žingsnis pirmyn.

Ir vėl to pačio kovo 22 dieną "Laisvos Europos" radijo redakcija atsakinėjusi į vieną laišką, gautą iš Lenkijos, dėl Lenkijos sienų. Girdi, nors "Laisvos Europos radijo stotis yra visai privati, bet kalbėtojas pasisakė, kad Amerika sutikusi savo metu su vadinamąja Curzono linija. O kadangi vėliau SSSR iš savo pusės jau daug kartų sulaužė Jaltos susitarimus, tai dabar JAV turinti visai laisvas rankas ir gali vienas ar kitas sienas kitaip peržiūrėti. O kadangi JAV taip pat nenorinti Vokietijos militarinio ir imperialistinio atkutimo, tai netenka abejoti, kad JAV pritars dabar Lenkijos turimoms vakaruose sienoms. Žodžiu, JAV tais klausimais dabar turinti laisvas rankas.

Esą, gegužės mėnesio pradžioj "Amerikos Balso" redakcija, siųsdama žinias Lenkijos gyventojams, paminėjusi Katynos įvykius, tai yra Lenkijos karių belaisvių ten sušaudymą. Girdi, dėlei to atsakinga esanti SSSR, nes tai padaryta su jos vyriausybės žinia.

Lenkų spauda mananti, kad "Amerikos Balso" redakcija, o kartu ir "Laisvos Europos" radijas, gavę raštą iš Londone esamų Lenkijos politinių veiksnių, padarę žingsnį pirmyn.

Tačiau iš turimų davinių atrodo, kad nei viena, nei kita tų radijo siųstuvų nieko naujo nepasakė. Kaip iki šiol tais visais lenkams rūpimais klausimais, taip ir ateičiai yra paliktos plačiai atviros durys. Be SSSR, ir visos kitos valstybės panašiai laiko duris atviras, ir bent iki šiol neteko patirti, kad kuri nors iš kitų valstybių Lenkijos politikams dėl jų reikalaujamų sienų tiek rytuose, tiek vakaruose būtų visiškai pritarusios. Juo labiau, kad ir prieš šį antrąjį pasaulinį karą **Lenkijos rytų turimos sienos nebuvo kitų valstybių pripažintos Lenkijai kaipo tokiai.** Tai buvo tik kenčiamos sienos.

—P. B.

Naujienietis pataria savo draugui užsirašyti NAUJIENAS.

## Radio

★

### BUDRIKO RADIJO PROGRAMA

Šį sekmadienį pasiklausykite gražių dainų ir muzikos Budriko radijo programoje iš stoties WCFL, 1000 kil., 5:30 val. po pietų. Kadangi Budriko programos pasižymi savo įvairiu ir tinkamai parinktu turiniu, tai kiekvienam teikia tikrą malonumą jų klausantis.

Leidėjai — Jos. F. Budrik, Inc., Prekybos Namai Chicagoje, adresu 3241 S. Halsted St.

**L. M.**


PASIMATYKITE SU STANLEY LITVINU

APIE JŪSŲ INSULIACIJOS PROBLEMAS.—DABAR YRA LAIKAS ĮRENGTI SAVO NAMĄ ŽIEMAI.

MES TURIME IŠDIRBTA REPUTACIJĄ PILNO PASIRINKIMO A-1 RŪŠIES STAKO LENTŲ IR NAMAMS MATERIOLŲ.

CARR - MOODY LUMBER COMPANY
3039 So. Halsted St. Tel. VIctory 2-1272
STANLEY LITWINAS, Mgr. — LIETUVIAI SALESMONAI.

Taupytojai—
District Savings Pasiūlo

APSAUGĄ . . . kiekviena taupymo saskaita yra apdrausta iki $10,000. Šią apdraudą teikia valdžios agentūra.

PELNĄ . . . kas šeši mėnesiai mokame aukštą dividendą ant kiekvieno padėto dolerio.

PATOGUMĄ . . . mūsų raštinė randasi Bridgeporto širdy—lengvai pasiekiama. Personalas kalba lietuviškai.

DISTRICT Savings AND LOAN ASSOCIATION
3236 So. Halsted Street
Phone: CAlumet 5-4118
Jos. M. Mozeris, Secretary

BUDRIKAS VALO SAVO SANDĖLIUS

Pardavinėja baldus dirbtuvių kainomis

Tęsiame savo pardavimo būdą — dirbtuvės kainomis leidžiame pasinaudoti pirkėjams. Nepaprastai didelės 1951 atsargas metame į rinką. Prekes duodame beveik dovanų kainomis. Čia siūlomos naujos prekės, bet ne buvusieji pavyzdžiai. Jųjų gerumas yra garantuotas.

GYVENAMĄJAM KAMBARIUI

Gražių Naujų 1951 audeklų ir spalvų. Didelis pasirinkimas; $180 2 šmotų setai
$89.00

5 šmotų gyvenamojo kamb. .... $109
$299 2 šm. gyvenamoo kambario, dailaus audeklo .... $149
$100 Sofos .... $ 50
$159 Sectional Sofos .... $ 75
$259 3 šm. Sectional, Modern .... $129
$60 Lounge kėdės .... $ 30
$79 Sofa Lova .... $ 39
$25 Rašomas stalas .... $ 15
$15 End Tables .... $ 7
$30 Drum Tables .... $ 18
$20 Cocktail Tables .... $ 9
$60 Drop Leaf Tables .... $ 30

MIEGAMĄJAM KAMBARIUI

$130 3 šm. Riešutinis Setas
$89.00

$159 3 šmotų Bleached Miegamojo Setas .... $ 89
$299 4 šmotų Setas .... $100
$329 3 šmotų Gray Walnut Miegamojo Setas .... $169
$399 3 šmotų Gray Walnut Miegamojo Setas .... $259
$20 Metalinės Lovos .... $9.95
$19.95 Sulankstomos Lovos .... $16.00
$19 Vatiniai Matracai Įvairių mierų .... $ 17
$35 Innerspring Matracai .... $ 19

TELEVIZIJOS

20% IKI 40% NUOLAIDŲ ANT VISŲ NAUJŲ '51 MODELIŲ
$159 Televizijos
$99.00

Naujas TV, didelis screen .... $149
$289 Naujas 16 colių TV .... $195
$300 Blond TV Combination .... $159
$479 Naujas 19" TV Console .... $299
$580 Naujas 19" Combination.... $449
$399 Naujas 16" Blond TV .... $269
$399 Naujas 17" Blond Televizija su durimis .... $299
DYKAI INSTALIACIJA, BE TO 1 METŲ GARANTIJA.

ŠALDYTUVAI

$239 Naujas Šaldytuvas
$189.00

Nauji Šaldytuvai .... $159
$359 Westinghouse 1951, automatiškas defroster .... $299
$309.95 Admiral .... $249
$339 De Luxe, 9 kub. pėdų .... $229

GESINIAI PEČIAI

Naujas Gesinis Pečius .... $ 59
Naujas Gasinis Range, div. top, $ 69
Taipgi Naujas Elektros Pečius $109

Skalbiamos Mašinos

NAUJAS "SPINNER" DEMONSTR.
$159.00

$139 Nauja skalbykla .... $79
$139 skalbykla .... $89
Nauja "Thor" skalbykla, sample $89
60% SUTAUPA ANT BROADLOOM GRYNŲ VILNŲ KILIMŲ, 12x5, Pilkas, $90 vertės — už .... $42.00
27 col. pločio, .... po 98c. už pėdą
27x50 Axminster, vertės $5, po $2.95
12x15 Twist Weave, pilkas, vertės $250, už .... $165.00
9x12 Heavy, high pile, žalias, vertės $200, už .... $99.00
9-12 Axminster, po .... $49.50

Armstrong 12 pėdų pločio, Lincleum.

JOS. F. BUDRIK, Inc.
3241 So. Halsted Street
CAlumet 5-7237

WCFL 1,000 kil., 50,000 Wats jėgos Radijo Stotis. Programa girdima sekmadienio vakarais 5:30 p. m. Chicagos laiku.

Atviros Kojų Žaizdos Gali Būti Išgydytos

Kam kentėti ir nemiegoti per naktis, jei jus galite to išvengti. Pabandykit **BOROCYL OINTMENT**. Jos pagelbėjo daugeliui žmonių. **BOROCYL OINTMENT** pašalina skausmus, niežiejimą, deginimą ir pagelbsti gijimui. Taipgi vartojamos nuo eczema, nudegimų ir kitų odos ligų. **Kaina $1.50.** Siųskit Money Orderį arba nuvykite į:
**BOROCYL CO., 1241 NO. ASHLAND AVE., CHICAGO 22, ILLINOIS.**

NAUJOJ VIETOJ

FEDERAL SAVINGS AND LOAN INSURANCE CORPORATION
SAFETY OF YOUR SAVINGS
INSURED UP TO $10,000.

UNIVERSAL SAVINGS
AND LOAN ASSOCIATION

persikėlė į savo namą, esantį ties NAUJIENOMS, kitoj gatvės pusėj,

1800 S. HALSTED ST.
Tel.: HAymarket 1-2028

This Great New 1951
SHELVADOR®
can be YOURS for ONLY
PRICE $209.95
Terms: $4.00 Week

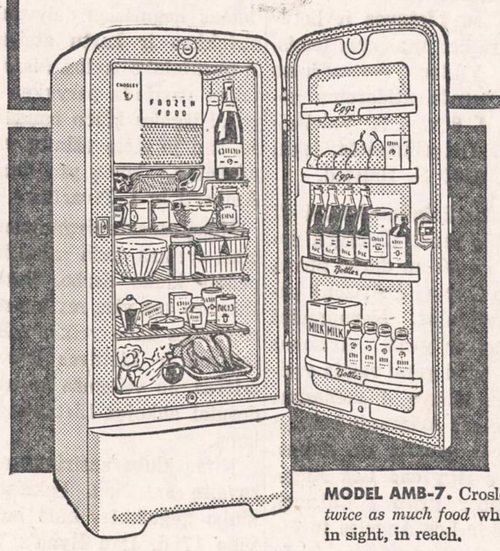

Here's Crosley's new Shelvador Refrigerator for maximum storage space at minimum cost. Freezer holds up to 22 lbs. of frozen foods. Two "pop-out" ice trays. Clear plastic meat tray. Movable, stainless steel shelves. Dulux enamel exterior, porcelain-enamel interior. Electrosaver Unit, warranted for 5 years, quieter, more economical than ever. Come see the sensational Shelvadors for 1951!

**MODEL AMB-7.** Crosley Worksaver Design puts *twice as much food* where you want it—in front, in sight, in reach.

Over 14½ square feet of refrigerated shelf area.
Full 7-cubic-foot capacity.

THE PACE-SETTING DESIGNS ARE COMING FROM CROSLEY!

Only CROSLEY gives you the SHELVADOR

JOS. F. BUDRIK, INC.
3241 SO. HALSTED STREET 3409 SO. HALSTED STREET
Krautuvė atidara pirmadienio ir ketvirtadienio vakarais iki 9:30 P. M.

# IŠ LIETUVIŲ GYVENIMO

## Cicero

Į Lietuvos Kareivių Draugystės narių susirinkimą atsilankė nedaug, nes gražus oras visus vilioja į laukus. Ateinantį susirinkimą, kaip į pusmetinį, bus nariai kviečiami atvirukais ir vaišinami. Liepos ir rugpiūčio mėnesiais susirinkimų nebus, vadinasi, turėsime atostogas, nors ir nemokamas.

Išvažiavimo biletai platinami. Kai kurie paėmė po keletą knygelių.

Iš tremties (Vokietijos) S. Motuzas atsiuntė padėką už auką.

Tuo tarpu turim tik vieną ligonį.

* * *

Parapijos karnevalas vyksta gerai, oras palankus, "slat" mašinų nėra, bet pinigą galima praleisti. Jeigu oras bus palankus, tai ta pramoga parapijai duos gražaus kapitalo. **D.**

---

Prieš porą savaičių bažnyčioj buvo daroma rinkliava labdarybei pagal diacezijos įsakymą. Sudėta $852.00. Panaši rinkliava ėjo visose parapijose, ne vien lietuvių. Suplaukė nemaža pinigėlio. Kiek iš to gaus vargstantieji lietuviai?

Būtų daug sveikiau ir mieliau duoti tiesiogiai saviškiams, per Balfą. Mūsų gerasis klebonas kas metai pravesdavo rinkliavą Balfui ir ALT. Šiais metais užmiršta, nes yra savų reikalų, statyba, remontai, didelės išlaidos.

* * *

Liberty sodas, arba parkas, P. Dambrauskienės priežiūroj visai pasirengęs priimti svečius. Išvažiavimams paranki, švari vieta. Pirmas piknikas bus kapų puošimo dieną. Neparanki diena, vienok drąsuolių atsiranda. Nuo birželio pradžios prasideda pramogos. Ir tas tęsis per tris mėnesius. Iš visų rengiamų piknikų "Naujienų" dienraščio bus didžiausias. Tai sako pati P. Dambrauskienė, nes turi patyrimą iš praeities.

* * *

ALT Chicagos skyrius nejuokais rengiasi savo iškilmėms, Lietuvių Dienai, birežlio 3 d. Justice Parke (Archer ir Kean Ave.). Bus gražuolių lietuvaičių rinkimai, įvairių kalbų diplomuotų žmonių ir neprasti šokiai, griežiant gerai muzikai. Kad tik oras nerūstautų, o bus didelė sueiga. Padarytas pelnas eis ne kam kitam, bet tik laisvinimui pavergtos Lietuvos. **D.**

## Padėkos lakštų reikalu

Prieš porą mėnesių Chicagos BALF Apskritis suorganizavo padėkos lakštų davimą geradariams. Dėl didelio skaičiaus padėkos lakštai išdalyti salėje nepavyko. Likusieji buvo siuntinėjami paštu užsakytojams arba tiesiog geradariams.

Jei kas būtų jų dar negavęs, malonėkite papildomai atsiųsti žinias, išrašysime naujus. Taip pat galima ir naujai užsakyti Neužmirškite užsakant įrašyti savo ir savo geradarių vardus, pavardes ir adresus. Įdėkite piniginę auką. Padėkos lakštai tinka gyvenantiems ir kituose miestuose.

Chicagos BALF Apskrities Valdyba labai nuoširdžiai atsiprašo dėl nesklandumų, taip pat kviečia ir toliau remti šalpos darbą.

Visais reikalais rašykite adresu: BALF, 2807 W. 55 St., Chicago 32, Ill. **Chicagos BALF**

## Gausu svečių banko įkurtuvėse

Lietuvių įstaiga Universal Savings and Loan Assn., prieš kurį laiką persikėlusi į savus namus 1800 S. Halsted, jau trečia diena kaip švenčia savo įkurtuves.

Jau pirmą įkurtuvių dieną, geg. 24, atsilankė daug svečių, kurie visi gavo po atitinkamą dovaną. Didesnės dovanos duodamos tiems, kurie bent 50 dol. turi pasidėję arba pasideda šiame banke.

Ketvirtadienį, be kitų, atsilankė Illinojaus valstybės senatorius Clem Graver, taip pat L. Šimutis, Dr. P. Grigaitis ir kt.

Įkurtuvės baigiamos šiandien 8 v. v.

## Pirmas lietuvis iškabų tapytojas Chicagoje

**Bridgeportas.** — Vienas iš "Atžalyno" vaidintojų grupės p. Jonas Kelečius, šiomis dienomis atidarė savo iškabų darymo įstaigą prie 3352 So. Halsted St. (tel. CL 4-6964). Jo gerai patirta specialybė komercinės braižybos reklamos iškabos, raidžių braižykla ant langų stiklo, ant sunkvežimių ir visur, kur kam reikalinga pastovus arba greitas pasiskelbimas iškabose.

P. Kelečius tarnavo okupacijos armijoje prie amerikiečių Europoje ir ten taip pat dirbo savo specialybėj. Apie tai teko matyti pagyrimo liudijimus apie Kelečiaus gabumus.

Čikagiečiams yra tikrai džiugu susilaukti tokio naujo verslininko, kokio iki šiol lietuvio nebuvo. Ypač tavernų savininkams bus patogu gauti originalias iškabas.

Jaunuolis jau yra vedęs ir gyvena vietoj. Labai mandagus ir malonaus būdo asmuo. Aš asmeniškai rekomenduoju susipažinti su šiuo jaunu lietuviu, kam bus reikalingas jo patarnavimas. Jau yra narys Sign Painters Unijos Local 830

**Dėdė Pasakorius**

---

**STANISLOVAS KREUCHUNAS**

**gyveno 4331 Trumbull Ave., Detroit, Mich.**

Mirė 1951 m. gegužės 23 d., 10 val. vakare. Gimęs Lietuvoje, Paršelių kaime, Šunskų parapijoj. Amerikoje išgyveno 49 metus.

Paliko nuliūdusi žmona Valeria, gimusi Krisčiūnaitė; sūnus Algirdas; brolis Juozas ir jo žmona Mary, brolio sūnus Victor ir jo šeima, visi gyvenantieji Chicagoje; sesers duktė Ona Giraitis ir šeima, gyv. Newark, N. J.; brolio sūnus Justas ir šeima, gyv. Sudbury, Canada, ir kiti giminės Lietuvoje.

Kūnas bus pašarvotas 1:00 po pietų Prish koplyčioje, 3421 Fullerton Avenue. Pirmadienį, gegužės 28 d. 1:30 val. po pietų bus lydimas iš koplyčios į Lietuvių Tautines kapines. Kitoms informacijoms šaukite: Mrs. Kreuchunas CApitol 7-1541.

Visi a. a. Stanislovo Kreuchunas giminės, draugai ir pažįstami nuoširdžiai kviečiami dalyvauti laidotuvėse ir suteikti jam paskutinį patarnavimą ir atsisveikinimą.

**Nuliūdę lieka: Žmona, Sūnus, Brolis ir kiti Giminės.**

Laid. Direkt. P. J. Ridikas, Tel. YArds 7-1911.

---

**AUGUST NORKUS**

**gyveno 5421 So. Neva Ave.**

Mirė 1951 m. gegužės 25 d., 9 val. ryte, sulaukęs 38 metų amžiaus. Gimęs Chicagoje.

Paliko nuliūdę: tėvai August ir Anna Norkai, sesuo Sophie Kiefer, jos vyras William ir jų 2 vaikai Dorothy ir William, dėdės Kazimieras Norkus, Jonas Norkus ir Petras Katauskas, pusbroliai Petras Katauskas ir John Krucinas, pusseserė Margaret Katauskas ir kiti giminės, draugai ir pažįstami.

Kūnas pašarvotas koplyčioje, 7306 W. Archer Ave., Summit, Ill. Antradienį, gegužės 29 d. 9:30 val. ryte bus lydimas iš koplyčios į Šv. Kazimiero kapines.

Visi a. a. August Norkaus giminės, draugai ir pažįstami nuoširdžiai kviečiami dalyvauti laidotuvėse ir suteikti jam paskutinį patarnavimą ir atsisveikinimą.

**Nuliūdę lieka: Tėvai, Sesuo, Švogeris, Dėdės, Pusbroliai, Pusseserė ir Giminės.**

Laid. Direkt. F. Foran, tel. Summit 208.

# Lietuvių Diena — bendra mūsų demonstracija

**Už Lietuvos išlaisvinimą**

Visų Chicagos lietuvių didžiulė sueiga atvirame ore įvyksta sekmadienį, birželio 3 dieną, Justice Parke, prie Kean ir Archer Ave. Šią demonstraciją rengia Chicagos Lietuvių Taryba, norėdama paremti žygius Lietuvos išlaisvinimui ir pasmerkimui raudono bolševikų teroro mūsų tėvų krašte.

Kiekvienas kviečiamas dalyvauti šioje Lietuvių Dienoje. Svarbu, kad į ją suplauktų tūkstančiai žmonių ne vien iš Chicagos, bet ir iš jos apylinkių. Programa bus plati ir įvairi. Dalyvaus visa eilė aukštų vyriausybės pareigūnų ir mūsų visuomenės atstovų. Išgirsime kalbėtojų, dainininkų, muzikų.

Tuo pat laiku bus išrinkta ir apkarūnuota tipiškiausia lietuvaitė kaip "Miss Lithuania".

Atsiminkite, jog ši Lietuvių Diena rengiama kilniam tikslui. Jos tisklas yra suburti mus arčiau į krūvą ir tūkstantinių minių vardu pareikšti balsą už nepriklausomos Lietuvos atstatymą. Jungtinės Valstybės ir jos sąjungininkai grumiasi su raudonuoju slibinu Korėjos laukuose, mūsų pareiga yra pasirūpinti ,kad nuo komunizmo maro būtų apvalyti ir visi raudonųjų burliokų užgrobtieji kraštai.

Taigi sekmadienį, birželio 3 dieną, gausiai susirinkę į Justice Park sodą mes, lietuviai, pareikšim iš naujo savo tvirtą pasiryžimą ginti Lietuvą, ginti visų pavergtųjų žmonių laisvę.

**Chicagos Lietuvių Tarybos Rengimo Komisija:** Ed. Eringis, F. Platkauskas, A. Valonis

---

**LIETUVIŲ DIENOS GRAŽUOLIŲ KONTESTAS**

Rengia Chicagos Lietuvių Taryba birželio 3 d. Justice Parke. Laimėjusi kontestą bus paskelbta "MISS LITHUANIA". Norinčios dalyvauti "Miss Lithuania" konteste prašomos užpildyti šį blanką:

Vardas ir pavardė .....

Adresas ir telefonas .....

Amžius ..... Svoris ..... Ūgis .....

Kur gimusi ..... Kokią mokyklą lankėte .....

.....

Šį blanką su savo fotografija atsiųskite Chicagos Lietuvių Tarybos pirmininko adresu: A. K. Valukas, 4316 So. Lake Park Ave., Chicago 15, Ill. Telefonas OAkland 4-8937

## Trumpai

* * *

—**Mokytojų konferencija** įvairiems lituanistiniams švietimo klausimams aptarti bus gegužės 27 d. 14 v. "Sandaros" patalpose, 840 W. 33rd St. Illinojaus Liet. Tremtinių Bendruomenės Mokytojų Sekcijos Valdyba į ją kviečia atvykti visų rūšių buv. mokytojus bei auklėtojus tremtinius.

—**Joe Ascilla,** spaudos bendradarbis, paskutiniu laiku persišaldė ir jaučiasi kiek nesveikas. Tačiau jis vaikščioja ir, atrodo, žada netrukus visai sustiprėti.

—**Lietuvių Studentų Draugijos** (kurios skyrius yra ir Chicagoje) nariai projektuoja suruošti kilnojamą lietuvišką parodą. Jos tikslas — supažindinti amerikiečius (pirmiausia nelietuvius) su Lietuvos ir lietuvių kultūra bei jų aspiracijomis.

—**Dail. Viktoro Petravičiaus** grafikos paroda atidaroma gegužės 26 d. 8 v. v. A. Valeišaitės ir L. Grigaliūnaitės šokių studijoje, 3130 S. Halsted.

—**Mykolas Zakarauskas,** 4547 Union Ave., senas Chicagos gyventojas, po 40 m. darbo pirmą sykį buvo išvykęs į Arizoną pataisyti sveikatos. Nepaprastai geras oras ir graži Arizonos gamta — labai gerai veikia sveikatą. Ten išbuvo 4 mėnesius. Pragyvenimas Arizonoje kainoja 15 dol. per savaitę su viskuo. 6 savaites išgyveno Los Angeles ir dabar grįžo į Chicagą, Arizonoje ir Los Angeles turėjo "Naujienas". Jis pats ir kiti jo pažįstami dėkoja "Naujienoms" už "Nemuno pakrantėmis", kurias skaitė su malonumu ir nekantriai laukė kito numerio. Linkime jam greitai pagyti.

—**Dorothy Žiliūtė - Herman,** ponų Liudo ir Helen Žilių, 3604 So. Lowe Ave., duktė, neseniai ištekėjusi už John Herman, išvyko su savo vyru į Sayner, Wis., praleisti medaus mėnesio. Jų vestuvės buvo tikrai šaunios ir pagal seną lietuvišką įprotį tęsėsi net tris dienas. (V.)

## Roselandas

**Serga demokratų pirmininkas Šlakys**

Lietuvių Demokratų 9 Apylinkės (Ward) Klubo mėnesinis susirinkimas įvyko gegužės mėn. 15 d.

Garbės pirmininkas S. Dambro pranešė, kad šių metų klubo pirmininkas adv. A. A. Slakis nuo pat pirmos išrinkimo dienos dar negalėjo atsilankyti į susirinkimą, nes jis vis serga. Mat, pereita žiema buvo šalta ir slidi. Jis, eidamas į darbą, paslydo ir skaudžiai susižeidė. Buvo nuvežtas į ligoninę, kur išgulėjo 2 mėnesius. Pargrįžęs iš ligoninės, vėi susirgo kita liga — gripu, o šia liga besirgdamas, gavo plaučių uždegimą. Ir vėl teko vykti į tą pačią ligoninę.

Po to grįžo namo iš ligoninės dar nepasveikęs, ir vėl gavo kitą ligą — širdies ataką. Tada gydytojas liepė ilgesniam laikui atsigulti į lovą. Liepė vykti į šiltesnius kraštus į maudynes, į Hot Springs.

Tad dabartinis klubo pirmininkas atsiuntė raštelį, pranešdamas negalėsiąs dalyvauti susirinkime ir kartu atsisakymą iš pirmininko vietos. Šiaip jis ir toliau pasižada parvykęs dirbti pagal išgales klubo naudai. Prašo, kad jo vietą užimtų vicepirmininkas, kurių yra du: Alex Amberti ir J. Pivarūnas.

Mūsų senasis pirmininkas jaučiasi sveikas, žada pagal išgales padėti klubo darbe. Ponas S. Dambro yra visų mylimas ir pasižymėjęs savo veikla politikos, šelpimo ir Lietuvos laisvinimo srityse. Jo vedamas klubas yra dosniai aukojęs Lietuvos reikalams.

Kitas klubo susirinkimas bus savaitę anksčiau. Pakeista dėl klubo gegužinės, kuri bus birželio 17 d. Dan Ryan's Woods miške, prie 88 g. ir Western Ave. Mėnesinis susirinkimas įvyks birželio 12 d. 7:30 val. v. parapijos svetainėj, 10806 So. Wabash Ave., Roselande.

**Klubo Narys**

---

**GALIMA PAILSĖTI PAS BANĮ**

Vasaros metu kelias dienas galima pailsėti pas Igną Banį, gyvenantį Pentwater, Mich., P. O. No. 5 Street. Jis yra senas šios kolonijos gyventojas. **J.**

## SUSIRINKIMŲ IR PARENGIMŲ PRANEŠIMAI

AGRONOMŲ SUSIRINKIMAS

Lietuvių Agronomų Sąjunga Chicagoje š. m. gegužės 26 d. 7:30 val. vak., Hollywood'o svetainėje, 2421 W. 43rd gatvė, kviečia narių susirinkimą. Darbų tvarkoj aktualiausieji einamieji reikalai. Nariai prašomi dalyvauti su šeimomis. —**Valdyba.**

ŠIUOMI pranešu, kad mūsų klubo cigaretų vajaus šokis bus Barker Hall vieton Oasis, Sixth ir Franklin Sts., Michigan City, Ind., ir atsibus šeštadienį, gegužės 26 d., 1951 m.

Su pagarba,

—**M. Mikšienė,** kom. pirm.

Krakiškių Draugiško Klubo mėnesinis susirinkimas įvyks sekmadienį, gegužės 27 d., 2 val. po pietų, 4019 So. Rockwell St., Chicago. Visi nariai kviečiami dalyvauti susirinkime, nes turime daug svarbių reikalų aptarti, taipgi rengtis prie pikniko. Visi dalyvaukite.

—**A. Kvedaras,** rašt.

LIETUVIŲ PILIEČIŲ DARBININKŲ PAŠALPOS KLUBO susirinkimas įvyks sekmadienį, gegužės 27 d., 1951 m., 12:30 val. po pietų Tremtinių Name, 2242 W. 23rd Place Visi nariai,-ės prašomi atvykti.

**James R. Cherry, sekr.**

LIETUVIŲ ŽAGARĖS KLUBO susirinkimas įvyks sekm., gegužės 27 d. 1 val. popiet, Vengeliausko svetainėje, 4500 So. Talman Avenue. Malonėkite visi laiku pribūti.

—**J. Keturakis,** rašt.

RAMOVĖS SUSIRINKIMAS

ALS "Ramovės" Chicagos sk. susirinkimas įvyksta š. m. gegužės mėn. 26 d. 19 val. Tremtinių Namų mažojoje salėje, 2244 W. 23rd Pl. Darbotvarkėje: kpt. Michelevičiaus paskaita "2-jo sk. veikla karo metu" ir aktualūs skyriaus reikalai. Narius ir svečius maloniai prašome atsilankyti.

—**Skyriaus valdyba.**


**METRICK'S PAINT STORE**

**naujoje vietoje:**

**3414 ROOSEVELT ROAD**

**KEdzie 3-6800**

NEMOKAMAI PRISTATOME VISAME MIESTE

**One coat flat paint 12 gražių spalvų ir balta ..... $3.45 gal.**
**Interior Gloss arba pusiau Gloss— 16 spalvų ir balta ..... $4.35 gal.**

**ATPIGINTI PIANŲ ACCORDIONAI**

120 Basų Horner $250.00 vertės už ..... $125.00
100 Basų Italijoniškas $200.00 vertės ..... $99.00
HORNER Cromatiška $85.00 vertės už ..... $42.50
ANACONDA 42 Basų $150.00 vertės už ..... $75.00
HORNER Tango V. M. $375.00 vertės už ..... $190.00
120 Basų vartota už ..... $74.00
130 Basų Amerikoniška už ... $109.00
25% įmokėti. Kitus išmokėjimais

SPINET PIANOS Bland $800.00 vertės už ..... $399.00

**JOS. F. BUDRIK, Inc.**

**3241 SO. HALSTED ST.**

**JEWELRY DEPARTMENTE**

**URBA** Gėlės Mylintiems, Vestuvėms, Bankietams, Laidotuvėms, Papuošimams

**GĖLININKAS**

**4180 Archer Avenue**

**Phone: LA 3-5800 arba 3.5870**

**LOVEIKIS** Siunčiam Gėles Telegramu į Visas Pasaulio Dalis

**KVIETKININKAS**

**Gėlės Vestuvėms, Bankietams ir Pagrabams.**

**3316 SO. HALSTED ST.**

**Tel. YArds 7-7308**

**GĖLININKAS**

(PUTRAMENTAS)

Linksmumo ar liūdesio valandoje Gražiausios Gėlės ir Vainikai. Reikale pašaukite: atvyksim į jūsų namus su vainikų paveikslais išsirinkt.

**ROY R. PETRO (Putramentas)**

**5519 So. Harlem Avenue**

**POrtsmouth 7-9020.**

**GUŽAUSKŲ**

**BEVERLY HILLS GĖLINYČIA**

Gražiausios gėlės dėl vestuvių, bankietų, laidotuvėms ir dėl kitų visokių papuošimų.

**6901 SO. WENTWORTH AVE.**

**Telef.: ST 3-2454 ir HU 3-2224**

**A. PETKUS**

**LAIDOTUVIŲ DIREKTORIUS**

**6812 So. Western Avenue**

**TELEFONAS GROVEHILL 6-0142**

• • •

**1410 South 50th Avenue**

**TELEFONAS TOWNHALL 3-2109** **CICERO, ILLINOIS**

**KOPLYČIOS VISOSE MIESTO DALYSE**

**LIŪDĖSIO VALANDOJ**

**Šaukite**

**MAŽEIKA & EVANS**

**LAIDOTUVIŲ DIREKTORIAI**

**6845 So. Western Ave.** **Air Conditioned Chapel and**

**REpublic 7-8600-8601** **Parking Facilities.**

**Tiems, kurie gyvena kitose miesto dalyse rausime koplyčią arčiau jusų namų**

**John F. Eudeikis**

**LAIDOTUVIŲ DIREKTORIUS**

**SENIAUSIA IR DIDŽIAUSIA LAIDOJIMO ĮSTAIGA**

**AMBULANCE DIENĄ IR NAKTĮ**

**4605-07 SO. HERMITAGE AVE.**

**Visi Tel. YArds 7-1741-1742**

★

**4330-34 SO. CALIFORNIA AVE.**

**Telefonas LAfayette 3-0727**

**MODERNIŠKOS AIR-CONDITIONED KOPLYČIOS**

**Mūsų radio programai šeštadieniais 9:15 ryto iš WGES 1390 kil.**

**NARIAI Chicagos Lietuvių Direktorių Asociacijos**

**AMBULANCE PATARNAVIMAS DIENĄ IR NAKTĮ ★ TURIME KOPLYČIAS VISOSE MIESTO DALYSE**

**PETRAS P. GURSKIS**

659 WEST 18th STREET Phone SEeley 3-5711

**ALFRED VASAITIS**

1446 S. 50th AVE., CICERO, ILL. Tel. OLympic 2-1003

**J. LIULEVIČIUS**

4348 S. CALIFORNIA AVE. Phone LAfayette 3-3572

**GEORGE F. RUDMIN**

3319 S. LITUANICA AVE. Tel. YArds 7-1138-1139

**P. J. RIDIKAS**

3354 S. HALSTED STREET Phone YArds 7-1911

**LEONARDAS A. EZERSKIS**

1646 W. 46th STREET Phone YArds 7-0781

**LACHAWICZ IR SUNUS**

TEL. VIRGINIA 7-6672 and 6673

2314 W. 23rd PLACE 10756 S. MICHIGAN AVE.

**L. BUKAUSKAS**

10821 S. MICHIGAN AVE. Phone PUllman 5-9661

**ANTANAS M. PHILLIPS**

3307 LITUANICA AVE. Phone YArds 7-3401

**Pirkite iš Lietuviškos Paminklų Dirbtuvės**

Dabar yra tinkamas laikas užsisakyti gražų paminklą arba koplycią (Mausoleum) ant savo mylimo asmens kapo tiesiai iš mūsų paminklų dirbtuvės.

BITTIN IR KAMENSKY ekspertų darbas yra paremtas 45 metų patyrimu. Mūsų paminklų dirbtuvė yra atdara visuomet.

**PAMINKLUS PRISTATOME Į VISAS KAPINES ARTI AR TOLI.**

**Bittin and Kamensky Monument Works**

**3938 W. 111th Street — Tel.: BEverly 8-0005**

S.A. BERGMAN
1524 W. 63rd ST.
TEL. PROSPECT 3440
Paints

**Cor. 63rd and Justine**

**Visi Telefonai: PRospect 6-3440**
**Vienintelė Maliavos, Sienų Popieriaus ir Langų Užlaidų Krautuvė**
**DIDELIS IŠPARDAVIMAS DABAR EINA**

BERGMAN'S geriausia namų maliava. Aukštos rūšies grynas pigmentas maišytas tikrame sėmenų aliejuje. Garantuojama balta ir spalvota ..... Gal. $5.95
BERGMAN'S geriausia vidaus slidi virtuvei ir prausyklai balta ir vėlesnių spalvų. Specialiai Kvorta ..... $1.60 Gal. ..... $5.25
BERGMAN'S Velvet Flat aliejinė maliava — plaunama — balta ir pastelės atspalvis. Specialiai Kvorta ..... $1.25. Gal..... $3.98

BERGMAN'S DUTCH BOY MALIAVOS Centras. Kem-Tone ir Super Kem-Tone Enterprise ir Sherwin-Williams. Geros rūšies sienų popieris. Atsiklauskite ir venkite klaidų.

**Sienų popierį apkarpome nemokamai. Nemokamai pristatome.**
**Visi Telefonai: PRospect 6-3440**
Bergman's neturi kitų krautuvių Kraut. val.: Pirmad. ir kevirtad. vakarais iki 9 val. Antr., treč., penkt. ir šeštadienį iki 6 popiet.



## 2,000 LAIKRODĖLIŲ

**Užpirkta 2,000 laikrodėlių, importuotų "Longines, Wittnauer, Elgin, Bulova ir kitų pagarsėjusių ir garantuotų gaminių.**

Parduodame tokiomis kainomis, kad sutaupome pirkėjams visą trečdalį, o kartais net iki pusės kainos. Galima pirkti lengvomis sąlygomis, įmokant tiktai vieną dolerį. Kitus išmokėjimus leidžiame daryti be jokių palūkanų.

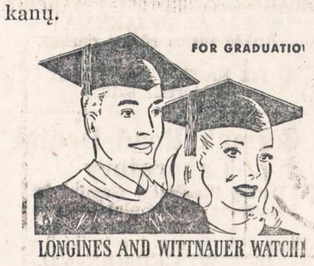


14 karatų kišeninis aukso, 15 akm. ELGIN laikrodėlis ..... $12.50
14 karatų ELGIN vyriškas laikrodėlis ..... $22.50
Amerikoje gaminti rankiniai laikrodžiai tik po ..... $4.95

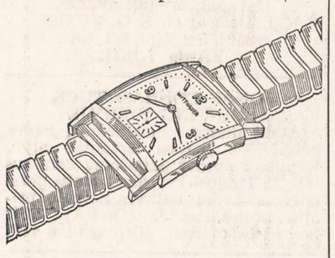

1951 metų stiliaus, $39 vertės laikrodėliai, paauksuoti, vyriški ir moteriški, su metaline grandinėle po ..... $19.50

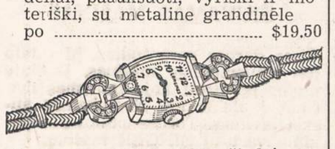

10 karatų gražūs aukso žiedai, vyriški ir moteriški, su spalvuotais akmenėliais. Jų vertė $12.50, dabar parduodami tiktai po .... $5.95
32 gabalų Wm. Roger šidabro setas, gražioje dėžutėje, vertas $39.50, po ..... $19.50
Šaukštai, peiliai, šakutės. Kiekvieno vertė yra 50c. Rogers sidabro—po 25c už kiekvieną, kol bus atsargų.
Deimantiniai žiedai, 14 karatų aukso, vertė $35.00, po ..... $14.50
Deimantiniai žiedai, ¼ karato, vertė $120.00 — po ..... $62.50
Deimantinis žiedas pusės karato, vertė $300.00 — po ..... $160.00
Deimantas, 2 karatai ..... $475.00
Rašomosios mašinėlės, naujos, su lietuviškais akcentais ..... $69.50
Reikalaujame gintaro karolių, perkame juos ir iškeičiame.

**JOS. F. BUDRIK,**
**3241 So. Halsted Street**
CAlumet 5-7237



**Tame pačiame name yra rakandų ir televizijos krautuvė. Atidaryta pirmadienio ir ketvirtadienio vakarais. Sekmadieniais uždaryta.**


WCFL 1,000 kil. 50,000 Wats jėgos Radijo Stoties programos leidžiamos sekmadienio vakarais 5:30 p. m., Chicagos laiku.

Vis didesnis naujai atvykusių tremtinių skaičius užsisako NAUJIENAS, nes įsitikino, kad jos skelbia daugiausia žinių apie lietuvių tautos laisvės kovas ir gyvenimą Amerikoje.

Šių metų birželio 2 dieną, 7-tą valandą vakaro, Lietuvių Auditorijos didžiojoj salėj bus minima

**DR. KAZIO GRINIAUS**

metinė mirties sukaktis

**Dr. Kazio Griniaus Komitetas.**

# Chicago Lithuanian Society
## CHICAGOS LIETUVIU DRAUGIJA

# Iš Chicagos Lietuvių Draugijos Pastogės

**NAUJI NARIAI**

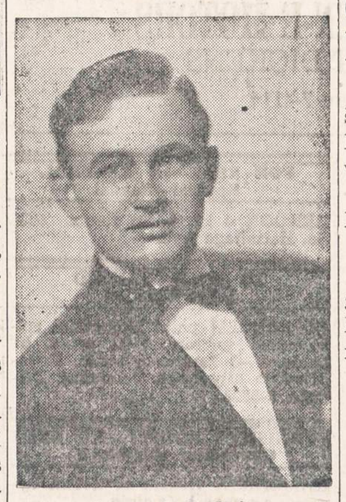

**George F. Rudmin**

Šiomis dienomis į Chicagos Lietuvių Draugiją įsirašė p. George F. Rudmin, kuris prieš kiek laiko perėmė Stanley Mažeikos laidotuvių įstaigą adresu 3319 S. Lituanica Ave.

Taigi, p. Rudmin yra laidotuvių direktorius. Tai jaunas ir simpatingas vyras. Jis gimė ir užaugo Bridgeporto kolonijoje. Vietos lietuviams tad yra gerai pažįstamas.

Įsirašydamas į draugiją p. Rudmin pareiškė, jog netrukus ir jo žmona bus draugijos narė.

**Roy R. Petro**

Roy F. Petro (Putramentas) yra gėlininkas. Bizį jis laiko adresu 5519 So. Harlem Ave. Įsirašė į draugiją tik šiomis dienomis.

Nors p. Petro, palyginti, neseniai atidarė bizį, bet jau turi neblogą pasisekimą. O tai todėl, kad jis užsakymus (gėles banketams, laidotuvėms ir t.t.) labai rūpestingai paruošia ir visada laiku pristato.

Geriausio jam pasisekimo!

**Dr. Bruno A. Beinorius**

Dr. Bruno A. Beinorius yra jaunas gydytojas, kuris tik prieš keletą mėnesių atvyko iš Vokietijos. Medicinos mokslą jis baigė Europoje. Dabar jis dirba vienoje Chicagos ligoninių kaipo internas. Netrukus, rodosi, baigs interno pareigas, o tada pradės jau rūpintis įsigijimu teisių verstis gydytojo praktika.

Į Chicagos Lietuvių Draugiją Dr. Beinorių įrašė Senas Petras.

**PRAŠYMAS**

Dažnai pasitaiko, kad draugijos narės (užsimalduodamos ar kitokiais reikalais rašydamos į raštinę) nepaduoda savo pirmojo vardo. Jos, pagal amerikiečių priimtą paprotį, pasirašo vyro vardu, kaip antai: Mrs. John N., Mrs. William M. ir t.t. Kadangi draugijos rekorduose yra paduoti jų tikri vardai, tai susidaro didelė painiava, kai jos pasirašo vyro vardais. Todėl narės ir yra prašomos paduoti savo tikrus pirmus vardus. Tuo būdu bus išvengti visokie nereikalingi nesusipratimai.

## Gydytojai neš Dr. Yuškos karstą

Dr. Yuška bus laidojamas šeštadienį. Chicagos Lietuvių Daktarų Draugija nupirko $25 vertės gėlių puokštę.

Koplyčioje kalbą pasakys Dr. M. T. Strikol.

Karstą neš šie gydytojai:

Dr. M..T.Strikol, Dr. K. Drangelis, Dr. P. Zalatoris, Dr. J. Kella, Dr. I. Makar, Dr. P. Petraitis.

The Lithuanian University Club is having its Initiation Banquet on Saturday, May 26, 7:30 p.m., at the Cherry Hills Country Club, 191st and Kedzie. The following is an incomplete list of initiates that will be sworn in: Edward Gogel, Irene Kaledinskas, Albert Malelo, Alvina Sorzickas, Casimir Oksas, and Julia Buchunas. All members and initiates will meet at Bill Gogel's home, 4137 S. Rockwell St., at 6:00 p. m. Attention initiates!! "You may wear your Sunday's best". **Vytautas S. Norgaila.**

## Studentai išsirinko valdybą

Gegužės 20 d. Lietuvių Studentų Draugijos Chicagos skyrius išsirinko nuolatinę valdybą 1 metų terminui. Į ją įeina: Liūtas Grinius, Evaldas Valeckis, Donatas Šatas, Danutė Kamarauskaitė ir Raimondas Rimkus. Kandidatai — Jul. Šmulkštys, Jonas Gylys ir Edas Vitkus.

Draugijos skyrius turi 41 narį. N.

## Įspėjo generolą

Illinojaus krašto gvardijos komanduotojas mjr. gen. Bolen prieš kurį laiką laišku įspėjo brig. gen. Kleiną, Illinojaus krašto gvardijos 109 priešlėktuvinės brigados komanduotoją. Mat, Klein su savo brigada dalyvavo MacArthuro pasitikime ir yra pareiškęs, jog Kremlius galįs atšvęsti MacArthuro atleidimą, iššaudamas 21 patrankos šūvį. Laiške sakoma, jog Klein neturįs veltis į ginčijamus politikos dalykus arba turįs pasitraukti iš gvardijos.

## Priimtas antikomunistinis įstatymas

Illinojaus atstovų rūmai priėmė vad. Broyles bilių, kuriuo priklausymas subversyvinėms (priešvalstybinėms) organizacijoms laikomas nusikaltimu.

Nusikaltusieji šiam įstatymui bus baudžiami ligi $20,000 ir 20 metų kalėjimo bausme. Įstatymas praktiškai taip pat reikalauja iš kiekvieno valstybės tarnautojo ištikimybės priesaikos. Senatas šį įstatymo projektą priėmė 17:4 balsais (prieš balsavo 2 respublikonai ir 2 demokratai).

## DARBININKŲ UNIJOS REMS TEISĖJĄ SCHAEFERĮ

Kai kurių CIO ir AFL unijų vadai nutarė remti teisėjo Walter V. Schaeferio kandidatūrą į Illinois valstybės vyriausį teismą. Rinkimai bus birželio 4 dieną.

Teisėjas Schaefer, kaip žinome, vadovauja komisijai, kuri rūpinasi priemonėmis valstybės išlaidoms sumažinti.

Mėsos darbininkų unijos prezidentas Ralph Helstein sako, kad Schaefer turi pakankamai patyrimo ir visiems yra žinomi gerieji jo privalumai. Keliais atvejais jam teko būti arbitru, kai reikėjo spręsti tarp darbininkų ir darbdavių kilusius konfliktus.

Pasirodo, kad Schaeferio kandidatūrą remia senatorius Paul H. Douglas, gubernatorius Adlai E. Stevenson ir visa eilė įtakingų asmenų bei komitetų. C. C.

## Įstatymų leidėjai pasibrangino

Illinojaus įstatymų leidėjai nutarė savo metines algas padidinti nuo $3,000 iki $5,000. Už balsavo 101 atstovas, prieš 4.

Šis algos pakėlimas tegalės įsigalioti po to, jei nutarimą pasirašys gubernatorius Stevensonas.


**ATEIVIS SPECIALISTAS LAIKRODININKAS taiso įvairiausių firmų ir sunkiai pataisomus laikrodžius. Daug metų dirbo Lietuvoje ir Vokietijoje. Turi gerus pažymėjimus. Savo moderniškoj dirbtuvėj turi pakankamai dalių Europos ir Amerikos laikrodžiams. Darbas sąžiningas, nebrangus.**
**JONAS ŠVELNYS, 6533 S. Fairfield Ave., Chicago 29, Ill. (Marquette Pk. prie Californijos) Tel. WAlbrook 5-9524. Laikinai įėjimas iš kiemo.**



**PELĖDOS** 2-ras Nr. jau išėjo! Rašoma apie divorsus, piknikus, burdingierius, ryškiąsias asmenybes, karalienės kontestą. Daug aktualios kronikos ir juokų. Paveiksluose vaizduojama DP trafiko egzaminai, idealios šeimos idilija, PLB organizavimas, senos-naujos "ligos", premijos ir t. t.
PELĖDA metams kainoja $4.00; pusei metų—$2.50. Pavieniai numeriai už 40c. pašto ženklais siunčiama į namus. Gauta A. Maceinos "Jobo Drama", $2.00. Reikalaukite pas spaudos platintojus arba kreipkitės pas leidėją:
LIETUVIŲ KNYGINE NEMUNE
**3143 S. Halsted St., Chicago 8, Ill. Telefonas: VIctory 2-3314**

**Kostumieriškas Siuvėjas**
TAISOM, VALOM IR PROSINAM
**DĖVĖTUS RŪBUS**
DIDELIS PASIRINKIMAS KELNIŲ
**SPORTO APRANGOS KRAUTUVĖ**
**F. MICKAS**
**4146 Archer Ave. Chicago**
LAFAYETTE 3-9066



**NELAUKITE—**
**RYTOJ GALI BUTI PERVĖLU!**

**Jei norite užsitikrinti nuo ugnies namus, baldus, automobilius, ar šiaip ką apdrausti, reikalaukite agento, arba brokerio, kad jis parūpintų jums polisą per mūsų kompaniją. Nelaimei ištikus, neturėsite jokių nemalonumų.**
**"Mes esame pirmaklasiai nariai Chicago Board of Underwriters"**

**O'MALLEY & McKAY, Inc**
**222 WEST ADAMS STREET KAMBARYS 1043**
**Telefonas CEntral 6-5208**

Generaliai Agentai Šių Kompanijų:
COLUMBIA INSURANCE COMPANY
PEARL ASSURANCE COMPANY
LUMBERMEN'S INSURANCE COMPANY
MASSACHUSETTS FIRE & MARINE INSURANCE CO.
MICHIGAN FIRE & MARINE INSURANCE COMPANY
AMERICAN AUTOMOBILE INSURANCE CO.
MASSACHUSETTS BONDING & INSURANCE CO.



**TAUPYKITE ATEIČIAI**
**Pasidėkite savo taupomus pinigus į Chicago Savings and Loan Association.**

**KUR**—kiekvieno taupomi indėliai yra apdrausti iki $10,000 by an agency of the U. S. Government.
**KUR**—visada buvo ir yra išmokama aukštas dividendas visiems mūsų taupytojams.
**KUR**—pinigai kiekvienam taupytojui buvo ir yra išmokama ant parekalavimo.
**KUR**—patarnavimas visuose finansiniuose reikaluose yra teisingas ir mandagus.

**TURTAS VIRŠ 6 MILIJONŲ 100 TŪKSTANČIŲ DOLERIŲ.**
**CHICAGO SAVINGS AND LOAN ASSOCIATION**
**6234 SO. WESTERN AVE.** JOHN PAKEL, President **Telefonas: GRovehill 6-7575**



**Pasirinkimas iš 60-ties su viršum vartotų karų**
**Taipgi, galit įsigyti naują automobilį**
**MILDA BUICK SALES**
**Dan Kuraitis, Jonas Rodinas, Vincas Parėdnis ir Antanas Bačkys**
**907 West 35th Street LAfayette 3-2022**



**Tel. VIrginia 7-6582**
**DR. S. BIEŽIS**
**GYDYTOJAS IR CHIRURGAS**
**2201 West 22nd Street**
Valandos nuo 1—3 ir 7—8
Serėdomis ir nedėliomis uždaryta.
Subatomis nuo 1—3.
**Rez. 3241 W. 66th Place**
**Phone REpublic 7-7868**

**DR. Z. DANILEVIČIUS**
**GYDYTOJAS IR CHIRURGAS**
atidarė ofisą
**10748 So. Michigan Avenue**
**Tel. WAterfall 8-3060**
Priima kasdien nuo 1-4 val. popiet ir nuo 7-9 val. vak., išskiriant šeštadienį ir sekm. Šešt. pagal susitarimo.
**Rezidencija: 10838 So. Wabash Ave.**
**Tel. COmmodore 4-1187.**

**Ofiso Tel. VIrginia 7-0036**
Rezidencijos telefonas
**BEverly 8-8244**
**DR. T. DUNDULIS**
**GYDYTOJAS IR CHIRURGAS**
**4157 Archer Avenue**
Ofiso valandos:
nuo 2—4 ir nuo 6—8:30 val. vakaro.
Šeštadieniais nuo 2 iki 4 po pietų.
Trečiadienias pagal sutartį.

**DR. I. E. MAKAR**
**GYDYTOJAS IR CHIRURGAS**
**11750 So. Parnell Avenue**
VALANDOS: nuo 2—4 ir 6—8
**Tel. PUllman 5-8277.**

**DR. STRIKOL**
**GYDYTOJAS IR CHIRURGAS**
**4645 So. Ashland Avenue**
Ofiso valandos: nuo 2—4 ir 6—8; Ser., Sub. ir Ned. tik pagal sutartį.
**Ofiso Telefonas YArds 7-4787**
**Namų Tel. PRospect 6-1930**
Jei neatsilieps viršutiniai telefonai, **Šaukite MIdway 3-0001.**

**DR. C. Z. VEZEL'IS**
**DANTISTAS**
**4645 So. Ashland Ave.**
arti 47th Street
**Telefonas YArds 7-2246**
Valandos: nuo 9 iki 8 val. vakaro.
Seredoj pagal sutartį.

**DR. BRUNO J. ZUBRICK'AS**
**GYDYTOJAS IR CHIRURGAS**
**2951 WEST 63rd STREET**
(netoli Sacramento Ave.)
Valandos: 2—4 po pietų ir 7—9 vak. trečiad. ir sekmad. pagal susitarimą
**Telefonas HEmlock 4-7899**
**Namų Tel. HIlltop 5-2557**


**KITI LIETUVIAI DAKTARAI**


**DR. PETER T. BRAZIS**
**PHYSICIAN AND SURGEON**
**6757 So. Western Ave.**
CHICAGO, ILL.
**Telefonai:**
**Ofisas HEmlock 4-5849**
**Rezidencija HEmlock 4-2324**
OFISO VALANDOS:
Pirmad., Antrad., Ketvirtad. ir Penktad. 1:30—4: 7—9 vakaro
Treč. ir Šeštad. tiktai susitarus.

**DR. B. C. BRUZAS**
**DANTISTAS**
VALANDOS: 10 iki 8.
Trečiadienias tik susitarus
**4003 Archer Avenue**
**Truputį į rytus nuo California**
**Tel. YArds 7-7772**

**Ofiso tel.: YArds 7-1166**
**Rezid. tel. DAnube 6-1126**
**DR. J. GUDAUSKAS**
**GYDYTOJAS IR CHIRURGAS**
**756 W. 35th Street**
Kampas Halsted ir 35-tos gatvės.
Valandos: 1-4 p. p. ir 6:30-8:30 val. kasdien. Šeštad. nuo 1 iki 4 po pietų
**Rezid.: 3247 South Emerald Avenue**

**DR. A. JENKINS**
**PHYSICIAN AND SURGEON**
**(Lietuvis Gydytojas)**
**2500 WEST 63rd STREET**
Ofiso val.: kasdien nuo 2—4 p. p. ir 7:30—9 vak. Šeštad. nuo 2—4 p.p.
Trečiad. ir sekm. uždaryta.
**Ofiso Tel.: PRospect 6-3838**
**Rezid. Tel.: VIrginia 7-2421**

**Ofiso ir Namų Tel. REliance 5-1811**
**DR. WALTER J. KIRSTUK**
**GYDYTOJAS IR CHIRURGAS**
**(Lietuvis Gydytojas)**
**3925 W. 59th Street**
(Prie Pulaski Road)
VALANDOS: 2—4 popiet, 6:30—8:30 vakarais. Trečiadienį pagal sutartį.

**Emerg. Tel. KEdzie 3-2868**
**Dr. Emily V. KRUKAS**
**GYDYTOJAS IR CHIRURGAS**
**4146 Archer Avenue**
CHICAGO, ILL.
**Tel. LAfayette 3-3210**
Val.: pirm., antrad., ketv. 12—2:30 6—9 vak., penkt. ir šešt. 12—2:30.
**6234 Archer Road**
**ARGO, ILL.**
**Tel. SUMMIT 1580**
Val.: pirm., antr. ir ketv. 3—5 v. v. trečiad., penkt. ir šeštad. 3—8 v. v.

**DR. EDWARD B. MURASKAS**
**GYDYTOJAS IR CHIRURGAS**
OFISAS:
**5452 So. Kedzie Ave.**
VALANDOS: 1 iki 4 ir 7 iki 9 kas dieną, išskiriant treč., šešt. 2 iki 4
**Ofiso Telefonas: GRovehill 6-1321**
**Rezid. Telefonas: VIncennes 6-3906**

**DR. CONSTANCE O'BRITIS**
**PHYSICIAN and SURGEON**
**2408 WEST 63rd STREET**
**Tel. HEmlock 4-5524**
Hours by appointment only.



**DR. V. P. TUMASONIS**
**GYDYTOJAS IR CHIRURGAS**
**Ofiso telef.: HEmlock 4-2123**
**6255 SO. WESTERN AVENUE**
**Rezd. telef.: COmmodore 4-8364**
**10828 SO. WABASH AVE.**
Val: 2-4 ir 6-8 vak. Šešt. tik 2-4 p.p.
Neturi valandų trečiad. ir sekmad.


**KITATAUČIAI DAKTARAI**


**DR. CHARLES SEGAL**
**GYDYTOJAS IR CHIRURGAS**
**4740 So. Ashland Ave.**
(2-ros lubos)
**Ofiso Telefonas: YArds 7-0554**
Jei neatsilepia šaukite:
**Res. Tel.: MIdway 3-2880**
OFISO VALANDOS:
Nuo 10 iki 12 val. ryto, nuo 2 iki 4 val. popiet ir nuo 7 iki 8:30 v. vak.
Sekmadienį nuo 10 v. iki 12 dienos

**DR. VAITUSH, OPT.**
**LIETUVIS**

**Mano 30 metų praktikavimas jūsų garantavimas.**
Palengvina akių įtempimą, kuris esti priežastimi galvos skaudėjimo, svaigimo arba aptemimo, nervuotumo, skaudamą akių karštį, atitaiso trumparegystę ir toliregystę. Prirengia teisingai akinius. Visuose atsitikimuose egzaminavimas daromas su elektra, parodančia mažiausias klaidas. Speciali atida atkreipiama į mokyklos vaikus.
**Važiuoju į namus.**
Val.: nuo 10:30 ryto iki 7:30 v. v.
Šeštadieniais iki 6 valandos vakare.
Seredomis uždaryta visą dieną,
o Nedėlioj pagal sutartį.
**Daugely atsitikimų akys atitaisomos be akinių. Kainos pigiau kaip pirmiau.**
**4712 So. Ashland Ave.**
**Phone YArds 7-1373**

**Dr. Kazimieras MICHEL**

**OPTOMETRISTAS**
Tikrina akis, pritaiko akinius, ištaiso kreivas akis be operacijos, turi modernius instrumentus akių bandymui.
Kreipkitės į Dr. Michel dėl akių trūkumų; 35 metų praktika palengvina akių tyrimą, kuris atliekamas su didžiausiu rūpestingumu.
Jei jūsų akys ašaroja ar niežti, negalite siūlo įverti į adatą, akys bijo aštrios šviesos, neįžiūrite skaityti, užeikit pasitarti pas Dr. Michel—nieko nekainuos.
Antras aukštas
**4654 SO. ASHLAND AVENUE**
**Telefonas YArds 7-6616.**
Nuo 9:30 val. ryto iki 8 val. vakaro.
Geras patarnavimas.
**Kalbu lietuviškai.**

**DR. G. SERNER**
**LIETUVIS AKIŲ GYDYTOJAS**
**25 metų patyrimas**

**Tel. YArds 7-1829**
Pritaiko Akinius
Kreivas Akis
Ištaiso.
**Ofisas ir Akinių Dirbtuvė**
**756 WEST 35th STREET**
Valandos: nuo 10 iki 2, nuo 6 iki 8.
Trečiadieniais nuo 10 iki 12.
Šeštadieniais nuo 10 iki 4 val. popiet.

**Dr. R. P. Lutkus**
**LIETUVIS REGISTRUOTAS OPTOMETRISTAS**

**Akių Egzaminavimas**
**Akinių Pritaikymas**
**ir Lensų Pataisymas**
**7054 SO. WESTERN AVENUE**
**Telefonas WAlbrook 5-4353**
Valandos: 7 iki 9 vakaro kasdieną, Trečiadienį ir šeštadienį tik susitarus

**NUO UŽSISENĖJUSIŲ, ATVIRŲ SKAUDŽIŲ ŽAIZDŲ IR ODOS LIGŲ**
Tie, kurie kenčia nuo SENŲ, ATVIRŲ ir SKAUDŽIŲ ŽAIZDŲ, jie negali ramiai sėdėti ir naktimis miegoti, nes jų užsisenėjusios žaizdos niešti ir skauda. Kad pašalinti tą niežėjimą ir skaudėjimą senų, atvirų ir skaudžių žaizdų, uždėkite LEGULO Ointment. Jo gydomos ypatybės palengvins jūsų skaudėjimą ir galėsite ramiai miegoti naktį. Vartokite jas taipgi nuo skaudžių nudegimų. Jos taipgi pašalina niežėjimą ligos, vadinamos PSORIASIS. Taipgi pašalina perštėjimą ligos vadinamos ATHLETIC FOOT, sustabdo džiūvimą odos ir perplyšimą tarppirščių. Jos yra tinkamos vartoti nuo **džiūstančios ir suskilusios odos.** Jos yra geros **gyduolės nuo** visų išviršinių odos ligų. LEGULO Ointment suteiks jums pagalbą nuo nuvargusių, perštamų ir niežtinčių kojų. Legulo Ointment yra parduodamas po 75c., $1.25 ir $3.50. Pirkite vaistinėse Chicagoje ir apylinkėse ir Milwaukee, Wis., arba atsiųskite money orderį į:

**LEGULO, Department J,**
**4847 W. 14th St., Cicero 50, Ill.**

**CONRAD**
**PHOTO STUDIO**
**(lietuvis fotografas)**

**Specialybė vestuvės. Visų rūšių nuotraukos. Moderniškai įrengta su Hollywood šviesoms.**
**414 WEST 63rd ST.**
**Tel.: EN 4-5883**
**EN 4-5840**


Floridos saulėje dienas galima leisti be darbo, bet nuobodu be NAUJIENU. Patyrę vasaruotojai, išvažiuodami į pietus, liepia ten siuntinėti ir NAUJIENAS.

# CLASSIFIED ADVERTISEMENTS

**REAL ESTATE FOR SALE**
**Namai, Žemė — Pardavimui**

## PARDUODAMAS
## DVARAS -- 67 AKRAI
### 1/2 MYLIOS UPĖS KRANTO

Nepaprastos vertės pasiūlymas; vien tiktai pastatai su įrengimais kainuotų daug daugiau pabudavoti negu $45,000, kiek dabar yra prašoma už viską. Nuosavybė susideda iš 11 pastatų, patogiai sugrupuotų. Meisteriškas gyvenimui namas yra 9 didelių kambarių, ugniavietė, didžiulis sklepas su nauju alyva šildyti įrengimu; 50 pėdų stikluoti porčiai, iš kur matosi kaimo apylinkė.

Prižiūrėtojo namas yra puikus 5 kambarių pastatas; naujas šildymo įrengimas.

Yra ir kiti pastatai, reikalingi puikiam dvarui, rezortui arba vasaros stovyklai; yra 3 arkliams tvartas, maistui barnė, 2 dideli vištininkai, didelis garažas, ir t.t. Katedžius prie pat upės kranto. Vingiuoti pasivaikščiojimui takai, arkliais jodinėjimui takai, 2 tiltai virš vaizdingo upelio. Gilus vanduo suteikia galimybę laiveliais važinėtis mylių atstumu.

Mes kviečiame jus apžiūrėti šią nuosavybę, kuri yra mažiau kaip 6 mylios nuo augančio miesto Kankakee. Taipgi yra ideali vieta subdivizijai. Brokerių kooperacija yra pageidaujama.

**C. C. ERICKSON AGENCY**

311 City National Bank Building

KANKAKEE, ILL.

Telefonas: 2-4516 ar 3-8002

---

GRAYSLAKE, Ill., neseniai pertaisytas namas ant puikiai medžiais apaugusio sklypo žemės, šalia aukštesnės mokyklos. Yra 6 kambariai, 3 miegamieji; venetian blinds. Visur daug vietos. Parduodamas žema kaina, greitam pardavimui tik už $13,500. 379 No. Lake Street, Grayslake 3-6132

---

PARDUODAMAS namas su tavernos bizniu, 3 flatai po 4 kambarius ir didelis garažas dėl trokų. Rendos įeina $60 į mėnesį. Parduosiu su baldais ir visais įrengimais už prieinamą kainą. 3336 S. Lituanica Ave.

---

NAMAS — bizniavas ir rezidencija 3241 So. Halsted St. 5 kambariai viršuje, pirmas aukštas. 25x130 ilgio didelis beismontas. Apšildomas su anglimis. Stokeris. Namas mūrinis, neša $2,500.00 rendos į metus. Rendauninkas apšildo patsai. Kaina $19,090. Vieną trečdalį įmokėti, kitus per 6 metus. Namas tinka visokiam bizniui.
Tel. YArds 7-3088, BUDRIK

---

## IŠ CHICAGOS IR APYLINKIŲ

★

### Demokratai suvažiuos į Chicagą

Specialinis demokratų komitetas Denvery nutarė, kad 1952 m. demokratų partijos konferencija turės įvykti Chicagoje.

Sakoma, kad šiam nutarimui lemiamos reikšmės turėjo tai, kad čia bus ir respublikonų partijos suvažiavimas liepos 7 d. Kadangi tais metais liepos 21 d. numatomas ir demokratų suvažiavimas, tai daugelį konferencijos įrengimų, dekoracijų galima būtų panaudoti tų pačių, tokių būdų sutaupant lėšų.

### Sulaikoma pigioji statyba

Kai JV atstovų rūmai praeitą savaitę nutarė sumažinti pigiosios statybos kiekį iki 5,000 vienetų 1951-52 metais, Chicagos pigioji visuomeninė statyba beveik visai sustojo. Sulaikomi visi jos statybos porjektai, išskyrus 500 gyvenamųjų vienetų apartamentą ties 130 gatve ir St. Lawrence.

Šis sulaikymas blogai atsilieps Chicagos mažesnių pajamų gyventojams, ryšium su dideliu butų trūkumu, — pareiškė viešosios statybos valdybos pirmininkas McMillen.

---

Seni ir patyrę biznieriai sako, kad NAUJIENOSE išspausdinti skelbimai duoda geriausių rezultatų.

**REAL ESTATE FOR SALE**
**Namai, Žemė — Pardavimui**

PARDUODAMAS 5 kambarių medinis bungalow, 3 miegami, be sklepo. Bargenas, 2418 West 45th Place.

4 flatų po 4 kambarius, medinis, gerame stovyje. Gera renda. Priimsiu į mainus lotą. 4603 So. Hermitage Avenue.

Telefonuokite POrtsmouth 7-6663, klauskite JOe, po 7 vakare.

---

4 FLATŲ gražus mūrinis namas, 2 po 5 ir 2 po 4 kamb., yra arti 59th .StKaina tik $21,800. Įmokėt $7,000.
8 flatų masyvas mūrinis namas, 4 po 5 ir 4 po 4 kamb. Yra arti 64th ir Halsted St. Kaina tik $39,800.
16 flatų gražus mūrinis namas, moderniškai įrengtas. Pajamų $8,618.00 į metus. Kaina tik $62,000.
Kreipkitės į
K. J. MACKE-MAČIUKAS
2439 West 69th Street
Tel. PRospect 6-3140

---

DIDELIS BARGENAS
4 flatai, garu apšildomas, stokeris. Yra prie 64th ir Campbell Ave. Tuoj galima užimti vieną flatą. Sutriuškinta kaina $27,500. Telefonuokit Mr. Dombrou WAlbrook 5-1700.
2643 W. 51st STREET.

---

1½ aukšto—medinis ir mūrinis namas 5-7 kambariai; 5 kambariai yra furnišiuoti; pečium šildomas, garažas. $12,000. Teiraukitės angliškai 1-me aukšte. 4448 So. Wells Street.

---

6 KAMBARIŲ mūrinis Georgian stiliaus namas. Alyva šildomas, automatiškas vandens šildytuvas; 2 karų garažas, ½ bloko iki lenkų bažnyčios ir mokyklos. Tuoj galima užimti. $14,900. WAterfall 8-3426.

---

620 N. MONTICELLO. 2 aukštų mūrinis namas. Atskiras furnasas. 5-5 kamb., 2 karų garažas. Tuoj galima užimti 1-mą aukštą. $17,900.
KEdzie 3-2177.

---

MARQUETTE PARKE
Bizniavas kampinis namas 2—6, ir 1—5 kamb. $8,000. 5 butų ir krautuvė, mūrinis namas, pilnas (didelis) beismontas. $16,500. Telefonas PRospect 6-1057.

---

CICERO—1642 SO. AUSTIN BLVD.
4 miegamieji kamb., mūrinė rezidencija. Didelė prausykla, 2 powder rooms, 14x27 seklyčia, 14x17 valgomasis kambarys. Sklepe yra pasilinksminimo kambarys su išoriniu įėjimu. Pro šoną įvažiavimas, 2 karų mūrinis garažas. Puikūs namai gydytojui arba profesijos žmogui. Dėl pasižiūrėjimo pašaukite TOwnhall 3-6500 ( darbadieniais).

---

PARDUODAMAS kampinis 4 flatų mūrinis namas 3—5 ir 1—6 kamb. apartmentas prieinamai. Alyva šildomi 2 apartmentai. Savininkas.
5801 SO. BISHOP ST.

---

LOTAS 39x125, pilnai pagerintas. 6610 So. Fairfield Ave. $2800. GRovehill 6-1613.

---

PARDUODAMAS nebrangiai namas, 2 aukštų 5 ir 6 kambariai. Atsišaukite po 6-tos vakare. 11736 So. Peoria. Nereikia agentų.

**FARMS FOR SALE**
**Ukiai Pardavimui**

BAYFIELD County savininkas parduoda 140 akrų farmą. 90 akrų dirbamos, kiti — ganykla. 6 kambarių insuliuotas namas, didelis sklepas, furnasu šildomas; 2 šuliniai; didelė, moderni barnė, silo; 2 kitos barnės šieno sudėjimui. Patogumai dėl 52 galvų galvijų. 2 karų garažas, didelis javų sandėlis, perykla, vištininkas, pumpos pašiūrė. Bėgantis vanduo, yra elektra visuose trobesiuose. Yra tarpe Ashland ir Iron River, 2½ mylios nuo U. S. Highway 2 prie country trunk "E" kelio; ½ mylios nuo sūrio dirbtuvės. Dėl smulkmenų susižinokite:

2925 S. 14th STREET,
MILWAUKEE, arba

Route 3, Box 75,
MASON, WISCONSIN

---

NAMAI, farmos, biznio progos, įvairaus dydžio ir kainų. Rašykite dėl sąrašo, Decker Realty Service, Inc., Paw Paw, Michigan.

---

40 AKRŲ vištų farma. Modernus namas, elektra, karštas ir šaltas vanduo, garažas, geri kiti trobesiai; avižos, soya pupelės, kukurūzai — viskas pasėta. Arti Koontz Lake, Ind. Edmund Nickel, R. 1, Box 34, Grovertown, Ind.

---

40 AKRŲ farma — ideali vištoms auginti. 6 kambarių namas, puikiame stovyje. 3 kiti trobesiai; karvių barnė įskaitoma. 15 akrų ganyklos. Elektra. W. Riegelman, Route 3, Hayward, Wisconsin.

---

ARKANSAS — 76 akrai, geras namas, puiki farma. Arti Nimrod ežero. $6,200. Hurley, Ola, Arkansas.

---

MAŽA FARMA apie 14 akrų, prie vieškelio 72, 2 mylios į vakarus nuo Genoa, Ill. Combination barnė, garažas. Kiaulininkas; iš dalies modernus cottage. Vaisių medžiai, gėlės. Telefonas 104, L. M. Meyers, Kirkland, Illinois.

---

40 AKRŲ ūkis parduodamas. Nauji pastatai, tvoros, elektra, bulvaras; ½ mylios iki didelio vandens. 60,000 akrų vanduo. Per laišką suteiksiu žinių.
P. O. Box 45,
R. 1, NECEDAH, WIS.

**HELP WANTED—MALE**
**Darbininkų Reikia**

## ATTENTION MEN

Work Near Home

IMPORTANT WAR WORK

TURRET LATHE OPERATORS
MILL HAND OPERATORS
TAP and DRILLING — PAINT SPRAYERS
ARC - SPOT WELDERS — LABORERS

Pleasant Working Conditons

Employee Benefits — Overtime

Apply

**PIONEER-GEN-E MOTORS**

5841 WEST DICKENS

BErkshire 7-4114

---

TOP DOLLAR
TOP MEN

AUTO MECHANIC

Some experience necessary to work on new cars

OVERTIME

(Displaced persons accepted)
Knowledge of English Essential

SWARTHOUT CHEVROLET, INC.
1820 Indanapolis Blvd.
RAY SOHL
WHITING, INDIANA
SO Chicago 8-9400

---

MACHINISTS

Minimum 5 years experience.
Permanent Employment.

Apply
MAREMONT AUTOMOTIVE PRODUCTS, INC.
155th and Commercial Ave.
HARVEY, ILL. Harvey 1860

---

SKILLED MACHINISTS

for
General machine shop work
Erectors, etc.
Good salary
Excellent working conditions

Apply at

STROM - JOHNSON MACHINERY CO.
8800 So. Vincennes

---

REIKALINGAS BUČERYS
Kreipkitės
NEW LIFE DELICATESSEN
3331 So. Halsted St.

---

AIRCRAFT and ENGINE MECHANIC
for work on light airplanes.
Experienced and wiilling worker.
Apply
ELMHURST AIRPORT
Phone ELmhurst 428.

---

REIKALINGAS nevedęs ir patyręs bartenderis. Geram žmogui — geras mokestis. Kreipkitės į
AL'S TAVERN
2119 So. Halsted Street

---

REIKALINGAS darbininkas ūkyje. Negirtuoklis ir nerūkantis. Geras atlyginimas. Atsišaukite Julius Dambrauskas, 123 ir Archer Ave., Lemont, Illinois.

---

DIRBTUVĖJ DARBININKO REIKIA

patyrimas nėra būtinas.
Geros darbo sąlygos
Apmokama ligoninė.

W. A. JOHNS PAPER CO.
2201 So. Union Ave.

---

LAUNDRY ROUTE MAN
PERMANENT JOB
Security with Good Earnings for Aggressive Man with Sales Ability
Must be married
No experience necessary.
Lithuanian speaking preferred.
Must be American citizen.
Apply
ARCHER LAUNDRY
3857 ARCHER AVE.

---

REIKALINGAS dženitorius ir porteris pastoviam darbui. Kambarys ir gera alga. 3516 W. Roosevelt Rd.

---

BUSHELMAN REIKALINGAS
Kreipkitės 106 W. Lake St.

---

BATSIUVIŲ REIKIA (5)

Rankomis darbas prie pavienių porų.
Pastovus darbas, geras atlyginimas.
M. LARSON
317 West Madison St.

**HELP WANTED—MALE**
**Reikia Darbininkų**

MARSHALL FIELD & CO.

turi nuolatinius darbus dėl:
★ MOVERS
★ JANITORS
★ MOPPERS
★ STOCKMEN
★ CAR WASHER
★ DISHROOM WORKERS
★ KEPĖJO — reikia kiek patyrimo turėti.
★ HEAD BUS BOY

★ NIGHT WATCHMAN
Darbo valandos: 1:15 po pietų iki 9:15 vakaro.
Darbininkams liberali pašalpa.
Atsineškite social security kortą ir gimimo metrikus.
Reikia mokėti ir anglų kalbos

KREIPKITĖS ŠIANDIEN

EMPLOYMENT OFFICE
3-čias aukštas

111 NO. STATE STREET

---

IŠLAVINSIME chrome polishers darbui. Geras pastovus darbas ir atlyginimas.
NOBILIUM PROCESSING CO.
125 No. Wabash Ave.
RAndolph 6-5228

---

SIUVĖJŲ REIKIA

Patyrimas yra reikalingas

Kreipkitės
2½ aukštas

MARSHALL FIELD & CO.
Oak Park Store

Lake & Harlem
OAK PARK

---

LATHE HANDS
Pastovus darbas, no floaters.
Maža šapa, viršvalandžiai.
Mr. Spilky, 2944 W. Lake St.

---

2 ARBA 3 VYRŲ REIKIA

Pastovus darbas, $1.13 į valandą vėliau gaus iki $1.23 po 30 dienų Malonios darbo sąlygos. Apmokamos atostogos ir šventadieniai

Sveikatos ir gyvybės apdrauda. Pensijos planas.

Kreipkitės
2006 So. Western Avenue

**HELP WANTED—MALE-FEMALE**
**Darbininkų ir Darbininkių Reikia**

VYRŲ ARBA MOTERŲ REIKIA

SIUVAMŲ MAŠINŲ OPERATORIŲ PROSYTOJŲ

STOCK — BENDRAS DIRBTUVĖS DARBAS

Naujai atvykusieji tremtiniai, kurie domisi šiais darbais, turėtų kreiptis. Patyrusieji gerai, bet išlavinsime.

Aukštas akordinio darbo mokestis. Daugelis naudų. Pastovus darbas dienos metu.

HART SCHAFFNER & MARX

728 W. Jackson Blvd.

**PERSONAL**
**Asmenų Ieško**

PAIEŠKAU gyvenimui draugo, arba bizniui partnerio. Turi būti gero būdo ir draugiškas. Aš esu pasiturinti ir gerai atrodau. Geistina, kad turėtų kiek turto ir galėtų automobilį vairuoti. Amžius nuo 50-60 metų. Mrs. M. Motley, General P. O. MIAMI, FLA.

---

PAIEŠKAU brolio Ksavero Gapsevičiaus. Kilo iš Puokės kaimo, Sedos valsč. Mažeikių apskr., Žinantieji prašomi pranešti D. Semetienei, 723 W. 21st St., Chicago. Tel. MOnroe 6-5644.

---

Vieni skelbia dalį tiesos, kiti dalį jos nuslepia, o NAUJIENOS paskelbia visą tiesą.

**HELP WANTED — FEMALE**
**Darbininkių Reikia**

## PANTRY GIRLS

UNION SCALE

FREE INSURANCE

GOOD WORKING CONDITIONS

Apply

**HOTEL SHERMAN**
PERSONNEL OFFICE — ROOM 236

---

Oustanding Opportunity for

**WOMEN IN IMPORTANT WAR WORK**

We Need

● SECRETARIES ● PAY ROLL CLERKS ● FILE CLERKS
● SECRETARIES ● PAY ROLL CLERKS ● FILE CLERKS

40 Hour Week

MANY EMPLOYEE BENEFITS

Apply

**PIONEER-GEN-E MOTORS**
5841 WEST DICKENS
BErkshire 7-4114

---

TOP WORKING CONDITIONS
WAITRESSES
Must be experienced

You will enjoy working in best surroundings

Meals furnished

EDGEWATER COUNTRY CLUB

2045 PRATT BLVD.
ROgers Park 4-0400

---

Outstanding opportunity for
MULTIGRAPH OPERATOR
Good salary. Hospital and Insurance Benefits. Vacation with Pay.
Apply
MAREMONT AUTOMOTIVE PRODUCTS, INC.
155th and Commercial Ave.
HARVEY, ILL. Harvey 1860

---

CAR HOPS

Attractive girls over 16 years with pleasant personality wanted for "Busy" Drive in
Our girls averaged last year

$90 A WEEK

Apply

RICHARDS DRIVE IN
141 Greenbay Road
WILMETTE, ILL.
Wilmette 4241

---

EXPERIENCED

SHIRT PEN MARKER

FULL OR PART TIME

ARCHER LAUNDRY

3867 Archer Avenue

---

LITHUANIAN
CAR HOPS
Women 19—24 years
Clean—Neat—Attractive
With pleasant personalities
Will average excellent income

For appointment call
MRS HAMILTON
POrtsmouth 7-9577, after 7 p. m.

---

Outstanding Opportunity for
YOUNG HIGH SCHOOL GRADUATE
or experienced biller IBM Electromatic. Will train capable beginner.
Steady, 5 day week. Apply
McCOY TRUCK LINES
2131 S. Throop St. SEeley 3-3101.

---

YOUNG LADY TELLER
For Savings and Loan Association

ARCHER - HOYNE FEDERAL SAVINGS & LOAN ASS'N.
3521 Archer Avenue.

---

MERGINA arba jauna moteris dirbti už baro. Kad mokėtų šiek tiek anglų kalbos. Patyrimas nereikalingas.
658 West 35th St.

---

5 KAMBARIŲ furnišiuotas apartmentas, be skalbinių, $17 į savaitę. Dirbančiai porai. WAterfall 8-4981.

---

NAKTINIŲ DŽENITORKŲ REIKIA

Pastovus darbas arba tiktai darbas vasaros metu.

Matykite Mr. JOHNSON
Room 1206

MARSHALL FIELD ANNEX BUILDING
25 E. Washington St.

**HELP WANTED—FEMALE**
**Reikia Darbininkių**

**FOR RENT—IN GENERAL**
**Bendrai—Rendai**

RENDON 4 kambarių flatas. 4603 So. Hermitage Ave.

**TO RENT—WANTED**
**Ieško Renduoti**

DIRBANČIAI porai ir motinai reikalingas nebrangus su vonia, be baldų, 4—5 kambarių butas. Prirodžiusiam atlyginsiu. Telefonas: DAnube 6-5693.

**FURNISHED ROOMS — TO RENT**
**Gyvenimui Kambariai**

KAMBARYS vienam ar dviem vyrams, su arba be valgio.
6609 S. CAMPBELL AVE.
HEmlock 4-0010

---

KAMBARYS su virtuve vedusiai porai arba moterei. Platesnėm informacijom skambinkite
ROckwell 2-3012.

---

RENDUOJAMAS kambarys vedusiai porai ar merginoms, galės naudoti virtuvę. 6520 So. Mozart St.

---

NUOMAI kambarys su virtuvės privilegijomis suaugusiems. 4400 No. ir Kedzie apylinkėje. Telefonas: IRving 8-6480.

---

VIENAS miegamasis kambarys vyrui. Šaukite po 6 val. vak. 7013 So. Talman Ave. HEmlock 4-9728.

---

ATSKIRAS kambarys su šiluma dėl blaivo vyro. Galima vartoti garažą. Dėl informacijų telefonuokite
POrtsmouth 7-8133.

**BUSINESS CHANCES**
**Biznio Progos**

TAVERNA pardavimui arba prieinamam mainymui. Gerai išvystytas biznis. Gražus valgomasis kambarys. Parduos pigiai dėl ligos. Tiktai pamatę galės įvertinti.
5401 SO. WOLCOTT
REpublic 7-9771

---

PARDAVIMUI mėsos krautuvė, puikus biznis. Parduos atsakomingiems žmonėms išmokėjimais. Pardavimo priežastis — atidaromas kitas biznis nuosavame name. 2411 W. 47th St.

---

SO. HALSTED STREET parduodama gerai pripildyta prekėmis mėsinė ir groserio krautuvė. Daromas labai geras biznis. Gera proga dviem. Tel. CAnal 6-7835.

---

DELIKATESAI, groseris. Daroma per $1,000 biznio į savaitę. Elektriniai įrengimai, gerai pripildyta prekėmis. Geras lysas. 1942 W. 67th St.

---

TAVERNA, mūrinis namas, 6 kambarių flatas užpakaly, 6-4 kambariai viršuj; 3 kambarių flatas ir garažas užpakaliniame name ir tuščias lotas. Parduodama iš priežasties mirties. 1148 West 51st Street.

---

PARDUODAMA TAVERNA Ciceroje. Taverna yra geriausioje vietoje, kampas 14th ir 49th Ct. Liuosybės Namo name, viršuje Liuosybės svetainės, kur kasdieną esti įvairių mitingų. Pardavimo priežastį patirsite vietoje. Savininkė Mrs. Edna Kumpus.

**ANIMALS—DOGS—BIRDS—PETS**
**Gyvuliai—Šunys—Paukščiai, etc.**

PARDUODU 5 savaičių šuniukus — "Pekinesse". Julia Witkus, 3256 So. Union Ave.

**FURNITURE-FIXTURE FOR-SALE**
**Rakandai ir Įtaisai Pardavimui**

MODERNIZUOKIT
Savo Virtuvę
arba Bathroom su Steel Wall Tile kambarys 4x7, 4 pėdų aukščio $59.00. Sudėsime—Kreditas.
LAfayette 3-2977
Pasirinkimas gražiausių spalvų.

**AUTOS-TRUCKS FOR SALE**
**Autai ir Sunkvežimiai Pardavimui**

A & C MOTOR SALES
816-20 W. 35th Street

Visuomet geras pasirinkimas

VARTOTŲ KARŲ

1936 iki 1951 metų
$25.00 ir aukščiau

MES PERKAME GERUS VARTOTUS KARUS

Bridgeporto draugiškiausi dyleriai.

---

VARTOTŲ AUTOMOBILIŲ BARGENAI
SUTAUPYSITE NUO
$100 iki $200
LENGVI IŠMOKĖJIMAI
Automobilių apdrauda
VELTUI PARUOŠIAME VAIRUOTOJO, VALSTYBĖS IR MIESTO LEIDIMAMS
GAUTI REIKALINGAS APLIKACIJAS

BALZEKAS MOTOR SALES, INC.
"U will like us"
4030 ARCHER AVENUE
Phone: VIrginia 7-1515

---

1942 HUDSON
Turi būti parduotas, bargenas. Yra radijo, šildytuvas. Labai gerame stovyje. Privatus asmuo.

2957 SO. THROOP ST.
VIctory 2-7796

**MISCELLANEOUS**
**Įvairus**

PARDUODU 4 duobes Lietuvių Tautinėse kapinėse. Šaukite
LAwndale 2-1343

---

KABINETOI--SPINTOS DAROMI PAGAL UŽSAKYMĄ
Aukščiausios rūšies darbas.

742 EAST 95th STREET
WAterfall 8-1936

---

**Cermak Road Dental Laboratory**
**Dantų Plokštelių Gamintojai**
**Pataisome dantų plokšteles per 4 valandas.**
Ofisas atdaras nuo 9 ryto iki 5 v. v.
**4807 W. CERMAK RD.**
OLympic 2-3740 Cicero, Illinois

---

TUCK POINTING
Langų "Caulcing"—kaminus taisom ir plytų darbus darome
Dovanai apskaičiavimas.
Pašaukite GUS G. JENES
3504 So. Halsted St.
YArds 7-2641.

---

JONAS CONRAD TUCK
POINTING BIZNYJE
Atnaujiname nusidėvėjusį namą, pripildome lietaus išplautus plytų tarpus. Taip pat pataisome kaminus ir apie langus. Per daug metų gerai patyręs darbe lietuvis. Reikalui priėjus kreipkitės: J. CONRAD, 5242 So. Artesian Ave. GRovehill 6-4177

---

Mes taisome visokias
SIUVAMAS MAŠINAS

**Visas darbas garantuotas. Mes taip pat išnuomojame mašinas. Duokite mums perdirbti koja minamas mašinas į elektrines. Nemokamas apskaičiavimas. Turime puikų pasirinkimą vartotų SINGER mašinų.**

SINGER SEWING MACHINE COMPANY
**4222½ Archer Avenue**
**Tel.: FRontier 4-6847.**

---

**JOHN G. MEŽLAIŠKIS**
**GENERALINIS KONTRAKTORIUS IR NAMŲ STATYTOJAS**
**Statom namus ant savo lotų arba ant jūsų loto. Perkam lotus. Reikale kreipkitės, gausite teisingą patarnavimą už prieinamą kainą.**
**6649 SO. MOZART STREET**
**Tel. GRovehill 6-6588**

---

KARPENTERYS
Perdirba kambarius, porčius, žieminius langus "combination" duris, sietelius. Galanda ir taiso piūklus ir žolei piauti mašinas. P. ZAWADES,
7135 So. Rockwell Street
HEmlock 4-1169.

---

MACKE APDRAUDOS AGENTŪRA
Apdraudžiam namus, baldus, automobilius, krautuvių langus, prekes ir visokį kitą vertingą turtą nuo ugnies ir kitų nelaimių. Taipgi gyvybę ir ligoninės bei daktaro patarnavimą. Įgaliotas S. L. A. atstovas.
**KAZYS J. MACKE**
**2439 West 69th Street**
Tel. PRospect 6-3140

---

NAUJIENAS skaito beveik visi lietuviai, todėl toks gausus žmonių skaičius ir atsiliepia į skelbimus.

**Garsinkitės 'N-nose'**