ORAS

Debesuota, temp. apie 80°. Saulė teka 6:09; leidžiasi — 7:38.

NAUJIENOS

THE LITHUANIAN DAILY NEWS

The First and Greatest Lithuanian Daily in America
NAUJIENOS
The Lithuanian Daily News
Published by The Lithuanian News Publishing Co., Inc.
1739 So. Halsted St., Chicago 8, Ill.
Phone CAnal 6-8500
Over One Million Lithuanians In The United States

VOL. XXXVIII. Kaina 5c Chicago 8, Ill. šeštadienis, Rugpiūčio-August 25 d., 1951 Price 5c No. 201

ATSKLEIDŽIAMA PRIEŠ AMERIKINĖ VEIKLA

KARO DERYBŲ PERTRAUKA TĘSIASI

Komunistai laukia "patenkinančio" atsakymo

J. T. VYRIAUSIA BŪSTINĖ, Tokyo. — Komunistų delegacijos vadai, pasiųsdami gen. Ridgway savo paskutinį protestą dėl tariamo jų delegacijos bombardavimo iš lėktuvo, neužmiršo pastebėti, kad Jungtinių Tautų vadovybės atsakymas turi būti patenkinantis.

Iš vienos pusės toks komunistų rašto turinys leido manyti, kad komunistai nori daugiau derybų ir daugiau provokacijų. Iš kitos pusės, sako sąjungininkų kalbėtojai, derybos gali jau ir dabar galutinai baigtis, jeigu komunistai reikalauja tokio atsakymo (patenkinančio!), kokio gen. Ridgway ir prie geriausių norų negali duoti.

Atsakyme, kuris komunistus patenkintų, turi būti prisipažinta, kad sąjungininkai apgaili įvykusį bombardavimą ir pasižada daugiau to nebedaryti.

Tuo tarpu komunistai Jungtinių Tautų vadovybės atsakyme gali tikėtis rasti tik tai, ką jos taikos delegacija ir pats gen. Ridgway yra jau pareiškęs: jeigu ten buvo išskridęs koks lėktuvas, jis buvo ne Jungtinių Tautų ir Jungtinių Tautų vadovybė negali pažadėti, kad ateity ten neįskristų vėl koks svetimas, (t. y. komunistų) provokatorius.

Komunistams svarbu ne tiek suversti sąjungininkams atsakomybę dėl "bombardavimo" derybų vietos ar dėl nužudymo komunistų sargybinio, kiek svarbu sudaryti įspūdį pasaulinei propagandai, kad už derybų nepasisekimą, (atrodo, jos pasmerktos nepasisekimui iš pirmos dienos) yra kaltos vien tik Jungtinės Tautos.

H. Walker rekordai

PEORIA, Ill. — Didžiausias Amerikos degtindarys yra Hiram Walker firma. Ši įmonė (H. Walker and Sons, Inc.) nuo 1934 m. iki šio laiko pagamino 5 milijonus statinių degtinės (whisky).

Ta proga surengtame minėjime, firmos prezidentas Howard Walton patarė vyriausybei nebekelti degtinės mokesčio, nes, pabrangus degtinei, susidarys dirva slaptai gamybai. 1949 m. buvo užtikta 19,999 slaptų degtinės daryklų. Degtindariai dabar moka vyriausybei $9 nuo statinės.

Pašalintieji kadetai stoja į Notre Dame

NEW YORK. — Penki iš pašalintų karo akademijos West Point kariūnų (už klastojimą egzaminų darbų) įstojo į katalikų universitetą Notre Dame.

Prieš kurį laiką kard. Spelman paskelbė spaudoj, kad katalikų universitetai New Yorke su malonumu priims pašalintuosius kadetus.

Po to pasigirdo balsas anoniminio geradario, skelbiančio, kad jis apmokės pašalintųjų (viso 90) kadetų studijų išlaidas, jeigu jie įstos į Notre Dame universitetą. Pirmieji penki jau naudojasi šio nežinomo mecenato lėšomis.

Sąlyga tokia: ne sportuoti, bet studijuoti.

Amerika rūpinasi naftos derybom

WASHINGTONAS, D. C. — Prezidentas Trumanas per pasikalbėjimą su spaudos atstovais pareiškė savo susirūpinimą anglų-Irano derybomis ir viltį, kad šios valstybės dar gali susitarti dėl susikomplikavusių žibalo pramonės klausimų.

Taip pat ir prez. Trumano specialus pasiuntinys Averell Harriman išsitarė už galimą derybų atnaujinimą ir kompromiso suradimą.

Sudūžo lėktuvas su 50: - visi žuvo

OAKLAND, Calif. — United Air Lines DC-6B keturių motorų lėktuvas atsitrenkė į kalną 10 mylių nuo Oaklando ir sudužo. Lėktuvu skrido 44 keleivis ir 6 įgulos nariai. Jie visi žuvo.

Lėktuvas savo nelaimingąją kelionę pradėjo iš Bostono, sustodamas Hartforde, Conn., Clevelande, Ohio. ir Chicagoj. Iš čia jam reikėjo pasiekti San Francisco.

Chicagoj įsėdo 23 keleiviai. Iš paskelbtų pavardžių nematyti, kad jų tarpe būtų buvę lietuvių.

Paleido už užstatą komunistų vadą

PHILADELPHIA, Pa. —Teisėjui Kirkpatrick sumažinus užstatą suimtam komunistų veikėjui, Steve Nelson, nuo $100,000 iki $20,000, Civil Rights Congress pristatė reikalaujamą sumą ir po to šis Pittsburgho komunistų vadas, kilme jugoslavas su pakeista pavarde, buvo paleistas į laisvę.

New Yorko teismas paskelbė, kad Civil Rights Congress'o užstatai tenai nebegalioja, atsisakius jos vadams Frederick Vanderbilt Field ir rašytojui Dashell Hammett pasakyti, kokie asmenys yra tas sumas sudėję.

Taft'ui vaidenasi laisvės pabaiga

BELGRADE LAKES, Me.— Respublikonų vadas sen. Taft, baigdamas savo propagandinę kelionę po Naująją Angliją, pranašavo Amerikai liūdną ateitį.

"Jeigu prezidentui bus suteikta užsienio politikos srity toji galia, kurios jis reikalauja, laisvės Amerikos Jungtinėse Valstybėse netrukus baigsis", pasakė Taft.

Dunojus - ne rusų upė

BELGRADAS, Jugoslavija.— Jugoslavijos vyriausybė pareiškė kaimynams, priklausantiems Maskvos blokui, jog ji išleis savas plaukiojimo taisykles Dunojuj.

Jugoslavija kaltina Sovietų Rusiją dėl jos pastangų padaryti Dunojų rusų kontroliuojama upe.

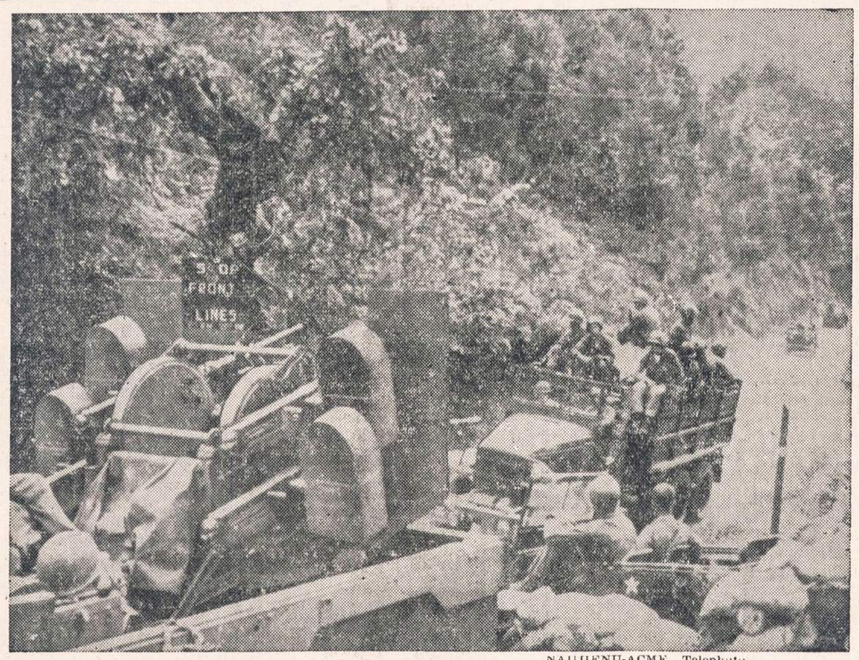

NAUJIENŲ-ACME Telephoto

Taikos deryboms pakrikus, Korėjos karo fronte prasidėjo smarkesni mūšiai. Čia parodomas Jungtinių Tautų žvalgų būrys, užimąs numatytas pozicijas.

Franco medalio antroji pusė

FRANKFURT, Vokietija. — Komentatorius Drew Pearson, kuris buvo nuvykęs į komunistinės Europos pasienį, pradedant siųsti per sieną draugingumo balionus, turėjo progos patyrinėti ir Vakarų europiečių nuotaikas.

Dėl Amerikos-Ispanijos karinio bendradarbiavimo Vakarų Europoj pastebima tokia reakcija:

"Aha, dabar tai visiškai aišku, kad Amerika nemano ginti Europos, kol raudonoji armija nepasirodys prie Pirinejų", sako Drew Pearson. "Kodėl turi būti vėl sunaikinti mūsų miestai ir mes mušami iš abiejų pusių".

Dėl karo su Sovietų Sąjunga Pearson sako, jis įsitikinęs, kad jo šiais metais dar nebus. Sovietų taikos propagandos pasisekimas Europoj yra didelis, ir priešingai Amerikos mažas. Jis už tai daugiausia kaltina Kongreso politikierius, neduodant daugiau lėšų idėjiniam karui.

Užtvankai griuvus žuvo 50 žmonių

MEKSIKOS MIESTAS. — Liūtys, sekusios praūžusį orkaną, įlaužė vandens užtvanką prie Cardeno, 150 mylių nuo Meksikos Miesto. Išsiliejęs vanduo apsėmė dirbusius geležinkelio darbininkus. 27 lavonai ištraukti iš vandens ir 23 dingusieji, spėjama, bus taip pat žuvę vandeny.

Kanados ginklai į Italiją

NEAPOLIS, Italija. —Kanados laivas Campionese Montrose įplaukė į Neapolio uostą su 1,500 tonų karo ginklų ir reikmenų.

Ligi šiol Italija yra gavusi karo reikmenų tiktai iš Amerikos.

— Automobilių pramonės 1 milijonu darbininkų galės būti pakelti atlyginimai 1 centą per valandą, remiantis pragyvenimo pabrangimu, per paskutinius 2 mėnesius.

Vėliausios Žinios

★

—SOS pagalbos šauksmas pasiekė Amerikos pakraščių apsaugos laivus. Į nelaimę yra patekęs ispanų laivas Castillo Guadalest, 3,688 t. apie 600 mylias nuo Bermudų salų. Du laivai yra pakeliui į pagalbą.

—Komunistų daliniai Korėjoj užima kautynių pozicijas, iš ko sąjungininkų vadai sprendžia, kad nauja ofenzyva yra netoli.

—FBI praneša, kad yra didelio pagrindo įtarti, jog paskutinė didžioji lėktuvo nelaimė prie Oaklando, Calif. galėjo būti sabotažo pasekmė, 50 žmonių žuvo per šią nelaimę.

—Švedija pakartotinai ir galutinai pranešė Lenkijos vyriausybei, kad ji neišduos pabėgusių 12 Lenkijos jūrininkų. Jiems suteikiama politinė prieglauda.

—Turkija uždarė Čekoslovakijos paviljoną tarptautinėj parodoj Istambūle, kaltindama, kad paviljonas buvo skirtas vien tik komunistinei propagandai.

—Amerikos advokatas Frederick Wiehl, kuris gynė vokiečių karo prasikaltėlių bylas teisme, gavo iš Vokietijos vyriausybės įsakymą išvykti į savo kraštą, į Ameriką.

—Illinois valst. gynėjas pareiškė, kad jis neturi juridinės galios suimti veikiančius komunistus, kaip to reikalavo valst. sen. Paul Broyles.

—Jungtinių Tautų tarpininkas Indijos-Pakistane ginče dėl Kašmiro, amerikietis Frank Graham, atvyko tartis iš naujo su Indijos ministeriu pirmininku Nehru.

—Čekoslavakijos vyriausybė pareikalavo Amerikos vyriausybę sulaikyti Free Europe radijo veikimą Muenchene. Čekai sako, ši radijo stotis kursto čekus sukilti prieš jų vyriausybę. Amerika atsakė, kad ši stotis yra privati, Amerikos vyriausybės nekontroliuojama.

—Taipeh, Formoza. — Kinijos nacionalistinė vyriausybė buvo įspėta dabotis jos piliečių giminių iš komunistinės Kinijos. Jie galį būti šnipai.

—Amerikos Raudonasis Kryžius surinko nukentėjusiems nuo potvynių Viduriniuose Vakaruose $3,367,000. Yra nusistatyta surinkti $5 milijonus.

Jungt. Tautų armija pasiruošusi

8-OS ARM. BŪSTINĖ, Korėja. — Amerikos vadas gen. Van Fleet yra tikras, kad Jungtinių Tautų kariuomenė yra pakankamai stipri, kad atlaikytų bet kokio stiprumo komunistų puolimą. Jis žino, kad komunistai dabar turi daugiau kariuomenės ir daugiau ginklų, bet laimėti komunistai neturi jokių galimybių, tvirtina gen. Fleet.

"Jeigu komunistai išeitų į atvirą kovą, mes turėtume malonų pašaudymą", juokavo yankių generolas. Nažiūrint, kad komunistai išnaudoja visą derybų laiką kariuomenės stiprinimui, jie vis dėlto dar nėra padengę visų savo nuostolių ir pasiruošę ateinančios žiemos kovoms, tvirtinama J. T. kariniuose sluoksniuose.

NAIKINA TELKINIUS

Iš 8. armijos būstinės toliau pranešama apie sąjunkininkų lėktuvų ir karo laivų veiklą prieš komunistų siunčiamus karo transportus sausumos ir jūros keliais.

137 motorvežimiai ir 28 baržos buvo sunaikintos.

Priešo lėktuvai mėgino trugdyti Amerikos lakūnus šiaurinėj Korėjoj. Du komunistų MIG-15 lėktuvai buvo numušti, kiti paspruko į Mandžiūrijos pusę.

Ir Senatas prieš Čekoslovakiją

WASHINGTONAS, D. C. — Senatas prisidėjo prie Atstovų Rūmų priimtos rezoliucijos, nutraukti prekybinius ryšius su Čekoslovakija, kol ji nepaleis kaltinamo Amerikos laikraštininko William Oatis.

Rezoliucijoj raginamos vyriausybės įstaigos imtis visų įmanomų priemonių išlaisvinti Oatis iš čekų kalėjimo, kur jis pasodintas dešimčiai metų neva už šnipinėjimą. Rezoliucijos nuorašai pasiųsti Čekoslovakijos vyriausybei ir Jungtinėms Tautoms.

Senatorius Knowland (resp., Calif.) reikalavo nutraukti diplomatinius santykius su Čekoslovakija ir uždaryti pavojingus šnipinėjimo centrus šiame krašte".

KOMUNISTŲ ĮTAKA PASKUT. KARO METAIS AMERIKOS VALSTYBĖS DEPARTAMENTE

Metami kaltinimai prez. Roosevelto patarėjui Currie ir Valst. pasekretoriui Sumner Welles

WASHINGTONAS, D. C. — Senato vidaus saugumo ir Atstovų Rūmų priešamerikinės veiklos komitetai, tyrinėdami, kokiomis aplinkybėmis pats didysis komunizmo vaisius, Kinija, nukrito, tartum prinokęs obuolys į Kremliaus glėbį, gavo patvirtinančių įrodymų, jog paskutiniojo karo metai buvo patys patogiausi bolševikų užmačioms Tolymuosiuse Rytuose.

Amerika tada gamino planus ir priemones karui laimėti, visiškai arba labai mažai teskirdama dėmesio garantuoti taiką ir laisvę plačiajam pasauliui karui pasibaigus.

Nušalino antikomunistinius diplomatus

Kongreso tyrinėtojams buvo paliūdyta, kad 1942 metais veikė susitarimas tarp Amerikos komunistų partijos tometinio vado Earl Browder ir Laughlin Currie, prez. Roosevelto patarėjo, — **šalinti iš Valstybės departamento ir diplomatinių vietų asmenis, kurie pasirodys nedraugingi Sovietų Rusijai.**

Šį faktą senate tvirtino Louis Budenz, buvęs tais laikais vienas aršiausių komunistų vadų, Daily Worker redaktorius ir Amer. komunistų partijos centro komiteto narys.

1942 metų spalio mėnesį, liudijo Budenz, jį pasišaukė Earl Browdre, part. pirmininkas, ir parodė pareiškimą, kuriuo buvo puolami tie Amerikos valdžios pareigūnai, kurie palaikė Chian-Kaisheką. Browder jam pasakė, kad šis **pareiškimas buvo išdirbtas kartu su Lauchlin Currie, prez. Roosevelto patarėju.**

Pareiškimas buvo pirmiausai išspausdintas komunistų organe Daily Worker, o po to Browder su savo pavaduotoju Robert Miner išvyko į Washingtoną tartis su Sumner Welles, buv. Valstybės sekretoriaus padėjėju.

Negalima pasakyti, kad jų misija su Welles būtų buvusi visu šimtu procentų sekminga, bet Daily Worker po to tvirtino, jog Sumner Welles nedaręs **jokio skirtumo** tarp komunistų ir Chian-Kaisheko.

Komunistų įtakos dėka, tvirtino Budenz, buvo nušalinti iš atsakingų diplomatinių pareigų tokie antikomunistai, kaip gen. Albert Wedemeyer, ambasadorius Japonijai Joseph C. Grew, Valstybės sekretoriaus padėjėjas A. A. Berle, ambas. Kinijai gen. Patrick Hurley, Tolimųjų Rytų ekspertas Eugene Dooman ir kiti.

Iškilo komunistų simpatikai

Komunistų galia, Budenzo žodžiais, buvo tokia didelė, kad jie galėjo rastus sau palankius asmenis iškelti į aukštas vietas.

Geras tam pavyzdys John Carter Vincent, staiga gavęs vadovauti Kinijos reikalų skyriui Valstybės departamente. Vincent ir Owen Lattimore, Hopkins universiteto profesorius, padėjo tolaikiniam viceprezidentui Henry Wallace susidaryti nuomonę, vykstant jam į Kiniją, kad Amerika turi nesipriešinti vykstančiai "agrarinei reformai" Kinijoj.

Budenz, be to, išvardino šiuos pareiūnus, prisidėjus prie komunistų partijos poltikos:

Michael Greenberg, Kinų skyriaus viršininko padėjėjas; Katheleen Barnes, jau anksčiau minėto kaip komunisto, buv. N. Y. Herald Tribune redaktoriaus žmona; Len Decaux, buv. CIO spaudos tarnybos direktorius, Sir Anthony Jenkinson, anglas, Maskvos atsiųstas organizuoti Allied Labor News žurnalą Amerikoj.

Amerika šnipų voratinkliuose

Kitas naujas ir svarbus liudininkas, papildęs Kongreso tyrinėtojų arvhyvus sensacingais, bet liūdnais faktais, yra gen. Willoughby, buvęs gen. MacArthuro karinės žvalgybos viršininkas.

Jis suminėjo visą eilę amerikiečių ir užsieniečių pavardžių, dirbusių sovietų špionažo organizacijoj, nukreiptoj prieš Ameriką Tolimuosiuose Rytuose.

Taip antai, Amerikos vicekonsulo Harbine Lilliestrom butas buvo paverstas sovietų šnipų lizdu 1929 m.

Gen. Willoughby pasakojo, kad 1948 metais jis gavo prezidento Trumano įsakymą nediskutuoti jokių Amerikos tarnautojų ar piliečių vardus, linksniuojamus su šnipų organizacijomis. Atstovo Veldes paklaustas, ko vertas jo manymu toks įsakymas, gen. Willoughby atsakė, kad jis tada buvo kariškis ir kad prezidentas buvo jo viršininkas. Willoughby pareiškė:

"Parodydami šiuo reikalu sako, kaip hordos sabotažninkų, agentų, bendrakeleivių ir kvailių, Kominterno sujungtų, prisidėjo prie šios nelaimės Tolimuosiuose Rytuose. Jos davė pavyzdį organizuoti špionažo aparatą ir Amerikos Jungtinėse Valstybėse. Institucijos, kurios nori kovoti su šiuo pavojum namie, turi studijuoti šnipų organizaciją".

Arthur Koestler legalus ateivis

WASHINGTONAS, D. C. — Kongresas priėmė specialų įstatymą, legalizuojantį A. Koestlerio imigranto ir gyvenimo teisę Amerikoj.

Arthur Koestler, kilimo iš Vengrijos, buvo kadaise susižavėjęs komunizmu. Praleisti metai Sovietų Sąjungoj, kur jis buvo prieš karą laikraščių korespondentas, parodė jam, koks baisus skirtumas tarp įsivaizduotos ir tikrosios sistemos.

Jis parašė keletą knygų, jų tarpe "Tamsa Vidudienį", kuriose jis rodo savo ir kitų idėjinių komunistų nusivylimą leninizmu-stalinizmu.

VOKIEČIŲ KĖSLAI PABALTIJO KRAŠTUOS

BOLŠEVIKŲ ĮVESTA TVARKA NACIAMS BUVO NAUDINGA

Su nemažos vokiečių tautos dalies pritarimu Hitleris paskelbė karą visai Europai, norėdamas ją savaip pertvarkyti. Užkariaudamas kraštą po krašto, jis kaskart vadovavosi įvairiais šūkiais. Kada jis žygiavo į Rusiją, vykdydamas seną vokiečių svajonę Drang nach Osten, jis šaukė, kad eina vaduoti tautas iš bolševikų jungo. Bolševikus nusivaręs toli prie Maskvos, jis uždėjo savo jungą, esmėje mažai ką pakeitęs bolševikinėje santvarkoje. Dar daugiau ši santvarka buvo Hitleriui naudinga, nes tapdamas bolševikų įpėdiniu, jis paveldėdavo visus jų nusavintus turtus. Vokiečių propagandos buvo skelbiama Pabaltijo kraštuose, kad kol karas neužbaigtas, fiureris nenori daryti pakeitimų. Bet kai karas baigsis, tai pakeitimų būsią, ir būsią labai svarbių.

Kokie tie pakeitimai buvo nustatomi, nedaug kas žinojo, vienok guodėsi mintimi, kad vokiečiai — tai ne rusai, — žemių iš ūkininkų neatims. Pabaltiečiai juk yra arijai, atseit, vokiečiams gimininingi, — tad bus galima gyventi, net gal ir autonomiją gauti.

Rosenbergo aplinkraštis

Bet jau pačių karščiausių Hitlerio šalininkų ūpas ėmė atslūgti, kai greit po atėjimo vokiečių į Pabaltijį, kurį jie pavadino Ostlandu (Atseit, Rytų Kraštu), tos srities pastatytas hitlerinis vadas, Ostlando Reichskomisaras Rosenbergas iš Rygos (ten buvo jo rezidencija) paskelbė spaudoje, kad Pabaltijo tautos turi suprasti susidariusią padėtį ir besikuriant naujai Europai žinoti, jog didžiajai vokiečių tautai reikalinga erdvė. Todėl eventualiai jie turį pasiruošti savo gyvenamas vietoves apleisti. Kaunė plito gandai, kad fiureris nematęs pabaltiečiams naują erdvę už Kamos upės, tolimoje Rusijoje.

Repatriantų kolonizavimas ir vokiečių profesorius

Kuriam laikui po to pareiškimo, nuotaikoms nusiraminus, imta Rosenbergo žodžiai pamiršti ir tik nemaloniai nuteikė Ostland bendrovės veikla ryšy su kolonizavimu repatriantų ir šiaip vokiečių, kurie būriais plaukė į Pabaltijį. Jiems buvo duodami valdyti bolševikų nusavinti dvarai ir stambūs ūkiai. Jų žinion perėjo ir krašto vandenys. Tik valdžios miškai, neturint vokiečiams atliekamų specialistų (jie buvo nugrūsti į tolimą okupuotą Rusiją), buvo laikinai palikti vietiniams savivaldos organams tvarkyti.

Vėliau Kaune pasirodė kažkoks vokiečių universiteto profesorius, kuris atvyko Kauno lietuvių inteligentijai paskaitos skaityti. Į jo paskaitą lietuvių visuomenė labai gausingai susirinko, bet buvo visiškai apvilta. Profesorius išvystė tik Rosenbergo iškeltą spaudoje mintį ir ramino klausytojus. Girdi, Vokietija karą laimės, o tada vokiečiams reikėsią erdvės. Jis šaukėsi į lietuvių inteligentų praktiškumo jausmą, kad kolonizaciniams bei denacionalizaciniams vokiečių užmačiams Pabaltijo kraštams nėra prasmės priešintis. "Mažos Pabaltijo tautos," šypsodamasis baigė prelegentas, "turi išnykti, ištirpti vokiečių jūroje, jei nori iš viso gyventi. Girdi, jums, suaugusiems, šis procesas gal bus ir nemalonus, bet jūsų vaikai bus vokiečiai ir jiems būti vokiečiais bus natūralu."

Tad visiems, kurie atidžiai sekė, ką darė ir kalbėjo vokiečiai, buvo aišku, koks likimas laukia Pabaltijo tautas. Gaila. kad esama dar ir dabar žmonių, kurie galvoja kitaip. Čia norima atpasakoti pasikalbėjimą Göringo patikėtinio su Vilniaus krašto savivaldos miškininku 1943 metais pavasarį, ir vokiečių pažiūras į Pabaltijo miškų bei medžioklės ūkio ateitį, vokiečiams karą laimėjus.

Rusų parašiūtininkai

1943 metais vokiečiai, patyrę pirmuosius tiesioginius smūgius iš rusų pusės, nespėja išvystyti savo ruoštos pavasario ofensyvos ir ima trauktis. Buvo tai jų galo pradžia. Bet vokiečių partiečiai ir nepartiečiai pareigūnai, kurių tada buvo apsčiai Lietuvoje ir visame "Ostlande", lygiai taip pat vokiečių karių dauguma, nė nemanė, kad karas yra Hitlerio praloštas. Net Stalininingradui kritus, visi jie kaip vienas kartojo šablonišką tuometinį jų posakį: fiureris pataisys padėtį.

Artėjo vokiečių karinė katastrofa, o jos geriausiu pranašu buvo gausūs rusų parašiutininkų būriai, kas savaitę nuleidžiami į Pabaltijo miškus. Iš pradžių vokiečiai parodė kiek aktingumo partizanus gaudydami, bet vėliau nustojo jais domėtis, palikdami savivaldos organams kovoti su partizanais. Tie irgi mažai ką galėjo su jais padaryti, ir parašiutininkų veikla kasdien stiprėjo. Vasaros metu jau neveikė kai kurie plentai, buvo paralyžuoti kai kurie geležinkeliai. Kitais susisiekimas ėjo, bet tik dieną, ir tik po to, kai garvežys su prikabintu iš priešakio vagonu (akmenų prikrautu) pervažiuodavo kelią. Tada ėjo kariuomenės transportai, buvo vežama manta, anglys. Kitaip grėsė pavojus garvežiui užvažiuoti ant minos ir išlėkti į orą.

Goeringo įgaliotinis

Pavasarį, miškams sužaliavus, viena Vilniaus krašto urėdija gavo iš Kauno svarbų telefoninį pranešimą, kad pakeliui iš Rygos atsilankys Vokietijos aukščiausias miškų administracijos pareigūnas, paties Göringo įgaliotinis, Reichsforstmeisterio (juo buvo patsai Göringas) padėjėjas Schlabitz. Jį lydėjo okupuotos Lietuvos Generalkomisariato Kaune "Miško ir medžio" skyriaus vedėjas Landesforstmeisteris Stölzner. Buvo įsakyta juos priimti, duoti reikiamų informacijų, ir pridurta, kad su jais nėra ko šposų krėsti.

Punktualiai nustatytu laiku į urėdijos kiemą užsuko mašina ir iš jos išlipo du minėti miškininkai. Schlabitzo figūra visus stebino. Jis buvo nepaprastai aukštas ir visi, kas turėjo reikalo parūpinant jam lovą miegoti, turėjo nemažai sunkumų, nes tokio ilgumo lovos nėra daromos. Laimei urėdijoje iš lenkų laikų užsiliko nepaprastai ilga kanapkė, kuri tiko jo ūgiui.

Nacių pareigūnai apžiūri miškus

Labai kuklios vakarienės metu teko su jais abiem susipažinti. Valgė jie mažai, trumpai ir greit paprašė nuvesti juos miegoti. Vakarienės metu Schlabitzas statė savivaldos urėdui visą eilę klausimų, į kuriuos jis gavo reikiamus atsakymus.

Ryto metą, saulei nepatekėjus, į kiemą įvažiavo mašina, visi buvo pasiruošę ir be pusryčių susėdo į ją. Urėdas buvo pakviestas su jais važiuoti miškų parodyti. Mašina šovė keliu. Buvo anksti, niekas netrukdė išvystyti didesnį greitį. Važiavo per gryną ąžuolyną kalvotoje vietoje. Vokiečiai stebėjo miškus ir retkarčiais statė klausimus.

Buvo puikus rytas, saulė tik patekėjo, gili rasa spindėjo pievų žolėje, medžių lapuose linksmai čiulbėjo gausybė paukščių. Važiavo toliau per reto gražumo brandų pušyną. Aukštos pušys rėmė dangų, buvo tiesios ir ištakios. Vokiečiai susižavėjo. Tarpusavy ėmė kalbėti apie lenkų miškų administracijos šeimininkavimą ir nuostabu, kad jie, būdami nesutaikomi lenkų priešininkai, pripažino lenkų miškininkams aukštą kreditą. Po to Schlabitzas atsigręžė į savivaldos urėdą ir paklausė, ar visi Vilniaus krašto miškai, anksčiau lenkų tvarkyti, taip gražiai atrodo. Buvo paaiškinta, kad vildiški miškai lenkų miškų administracijos tvarkomi gerai, nebuvo perkirtimų, bet užtat privatiniuose miškuose vaizdas buvo liūdnas.

Reto gražumo reginys

Mašina išvažiavo į plentą ir ėmė važiuoti greičia ir lygiau. Šalimais slinko kaip pasakoje gražūs Vilnijos miškai. Vokiečių miškininkai sėdėjo, žiūrėjo ir aiškiai gėrėjosi vaizdais ir jų pagrobtais miškais. Vėliau važiuota pakalnėn ir joje pamatyta ežeras. Kalbos nukrypo į medžioklę, klausinėta apie medžiojamus paukščius ir žvėris. Mašina padarė posūkį ir važiuojantiems pasirodė puikus gamtovaizdis. Ant kalnelio prie plento augo puikus brandus pušynas. Žemiau jo buvo jaukus mažas kaimelis, o tarp kaimelio ir plento buvo nedidelis, lyg veidrodis, ežeras. Visas šis reginys, ankstyvos saulės nušviestas, tiksliai atspindėjo ežero vandenyje. Savivaldos urėdas neiškentė ir kreipėsi į vokiečius: "Žiūrėkite, koks gražus yra mūsų kraštas."

Abu miškininkai sužiūro į tą pusę, reginio sužavėti sustabdė mašiną ir stebėjo iš tikrųjų reto gražumo reginį. Staiga Schlabitzas, atsigrįžęs į urėdą, pareiškė: "Reginys puikus. Bet po laimėto karo, fiureriui pageidaujant, šis *visas* kraštas bus toks gražus. Šios šlykščios bakūžės išnyks (galva kryptelėjęs į kaimelio pusę, pasakė) ir kiekvieną kiek didesnį vandens telkinį sups ne mažiau kaip pusė kilometro (apie trečdalis amerikoniškos mylios) miško juosta.

Kokią ateitį Hitleris numatė užkariautiems kraštams

Po to posakio Schlabitzas davė ženklą mašinai važiuoti toliau, o pats ėmė Stölzneriui aiškinti vokiečių ateities planus Pabaltijos kraštuose. Čia paduodu trumpą jo minčių santrauką.

Fiurerio noras esąs padaryti radikalią žemės, miškų ir medžioklės ūkių reformą. Ūkis bus sutvarkytas visai naujais pagrindais. Europa pakeis savo veidą, ypač Ostlandas (t. y. Pabaltijo valstybės ir Baltgudija). Vokietijoje liks vos trečdalis gyventojų. Išnyks ne tik daugelis kaimų, bet bus panaikinti ir kai kurie miestai bei miesteliai. Smulkūs vokiečiai ūkininkai išnyks. Jie turės išvykti į Rytus, kur jie gaus žemės tiek, kiek jię nesapnavo, ir tokios, apie kurią neturi supratimo. Jau karo metu tėvynėje ir fronte plačiai veikia Sonderfuererių (atseit, ūkio vadų) kursai, kuriuos lanko kareiviai ir civiliai asmenys. Tuose kursuose mokomi ūkio vadai vadovauti užkariautų Rytų ūkiui. Vokietijos žemės ūkis bus sustambintas ir pagal fiurerio nuožiūrą išdalintas nusipelniusiems asmenims. Jie gaus didelius dvarus, kurie bus įrengti pilių pavyzdžiu (Rittergueter). Darbininkus parūpins nukariautų kraštų gyventojai. Vokietija bus mažiau vokiška, negu Rytai. Visame Ostlande ir Protektorate (Lenkijoje) bus padaryti stambūs dvarai, uždėtas pavyzdingas miškų ir medžioklės ūkis. Vokietija, Ostlandas ir Protektoratas bus vokiečių tautos elito gyvenvietė, dvasios vadų tvirtovė. Pats Vokietijos kūnas bus Rusijoje. Dvarai bus nemažesni kaip 2,000 ha. Kraštai čia suvokietės, krašto gamtos vaizdas pakitės ir niekas už

(Tęsinys 5-me pusl.)

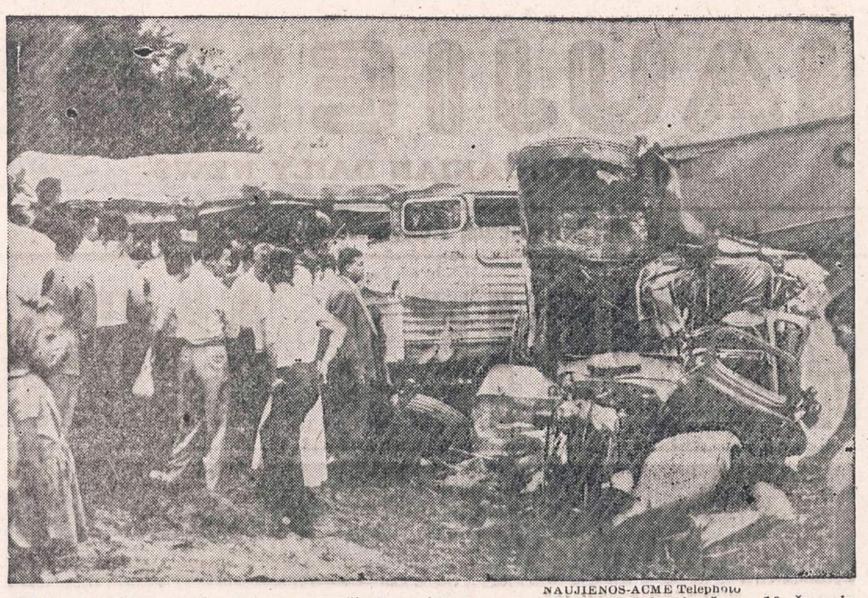

NAUJIENOS-ACME Telephoto

Alpena, Mich. — Alų vežąs sunkvežimis susidūrė su autobusu. Nelaimėje žuvo 10 žmonių, o sužeistų skaičius siekia 22.

PASIMATYKITE SU STANLEY LITVINU

APIE JŪSŲ INSULIACIJOS PROBLEMAS.—DABAR YRA LAIKAS ĮRENGTI SAVO NAMĄ ŽIEMAI.

MES TURIME IŠDIRBTĄ REPUTACIJĄ PILNO PASIRINKIMO A-1 RŪŠIES STAKO LENTŲ IR NAMAMS MATERIOLŲ.

CARR - MOODY LUMBER COMPANY

3039 So. Halsted St. Tel. VIctory 2-1272

STANLEY LITWINAS, Mgr. — LIETUVIAI SALESMONAI.

TAUPINTOJŲ SKAIČIUS DIDĖJA

Atsilankiusieji džiaugiasi gražiai įrengta mūsų raštine ir skubiu patarnavimu.

Taupytojams mokame gerus dividendus.

Prieinamomis sąlygomis skoliname pinigus už namus.

Parduodame ir keičiame Jungtinių Amerikos Valstybių Taupymo Bonus.

Visų santaupos yra apdraustos iki $10,000.00

UNIVERSAL SAVINGS & LOAN ASSOCIATION

1800 So. Halsted St. Chicago 8, Illinois

Telefonas: HAymarket 1-2028.

Valandos: Pirmadieniais, antradieniais ir penktadieniais nuo 9 ryto iki 4 valandai vakaro. Ketvirtadieniais nuo 9 ryto ik 8 val. vakaro. Trečiadieniais ir šeštadieniais nuo 9 val. ryto iki 12 vidudienio.

SOTUS ALKANAM PADĖK!

AID OVERSEAS, Inc. 2244 W. 23rd Place

CHICAGO 8, ILL. TELEFONAS VIRGINIA 7-8711

AID OVERSEAS, INC., siunčia maisto siuntinius į Vokietiją ir kitus Europos kraštus, išskiriant SSSR. Pristatymas trunka apie 18 dienų. Maisto siuntiniai pakuojami Europos sandėliuose, o užsakymai iš Chicagos siunčiami AIR MAIL. Kely dingę siuntiniai keičiami kitais, nes pilnas draudimas. Reikalaukite pilno sąrašo.

SIUNTINYS Nr. 3—$6.20
4 sv. rūkytų lašinių
2 sv. kiaulinių taukų
3 sv. margarino
1 sv. kiaulienos mėsos

SIUNTINYS Nr. 5—$5.40
2 sv. rūkytų lašinių
2 sv. marmelado
1 sv. pupelių kavos
1 sv. cocoa
2 sv. cukraus
1 sv. margarino

SIUNTINYS Nr. 10—$6.50
2 sv. rūkytų lašinių
2 sv. kiaulinių taukų
2 sv. margarino
1 sv. pupelių kavos
1 sv. cocoa
1 sv. šokolado

SIUNTINYS Nr. 12—$6.40
2 sv. rūkytų lašinių
2 sv. kiaulinių taukų
1 sv. pupelių kavos
1 sv. cocoa
1 sv. šokolado
2 sv. cukraus

SIUNTINYS Nr. 19—$9.95
4 sv. rūkytų lašinių
2 sv. kiaulinių taukų
2 sv. margarino
2 sv. marmelado
1 sv. pupelių kavos
2 sv. cocoa
1 sv. šokolado
4½ sv. cukraus
2 gabalai tualet. muilo

SIUNTINYS Nr. 25
E) 9 sv. gryn. kiaul. taukų $5.25
C) 15 sv. gryn. kiaul. taukų 8.00

SIUNTINYS Nr. 94
B) 8 sv. bičių medaus 5.00
E) 20 svarų cukraus 4.70
I) 5 svarai margarino 3.70

LIETUVIŲ ŽAGARIEČIŲ KLUBAS

rengia IŠKILMINGĄ PIKNIKĄ sekmadienį, Rugpiūčio (August) 26 dieną, DAN SMITH darže, 8228 So. Kean Ave. Pradžia 11 val. ryto. Programą pildys CHICAGOS LIETUVIŲ SUVALKIEČIŲ DRAUGIJOS CHORAS. ŠOKIAMS GROS BEN PAVIO orkestras. Dalį šio parengimo pelno L. ž. Klubas skirs Oak Forest lietuviams seneliams.

Bus gerų gėrimų ir gardžių užkandžių. Kviečiame visus gausiai dalyvauti.

RENGIMO KOMISIJA.

Taupyk saugiai ir užtikrinsi savo ateitį . . .

Standard yra stipriausia taupymo įstaiga visoj Amerikoj

TURTAS $28,000,000.00
ATSARGOS FONDAS $2,800,000.00

Federal Savings & Loan Insurance Corporation bei Federal Home Loan Bank System narys

STANDARD FEDERAL SAVINGS

AND LOAN ASSOCIATION OF CHICAGO

4192 Archer Avenue, kampas Sacramento Avenue

TELEFONAS: VIRGINIA 7-1141

JUSTIN MACKIEWICH, prezidentas

Įstaigos valandos: Kasdien nuo 9-tos ryto iki 4 po pietų. Ketvirtadieniais nuo 9-tos ryto iki 8 vakaro. Trečiadieniais visai neatidaroma

Dr. J. G. VALAITIS

GYDYTOJAS IR CHIRURGAS

Atidaro ofisą rugsėjo 4 d.

4038 South Archer Ave.

Ofiso valandos nuo 6:30 iki 9:00 pm, išskyrus trečiad.; šeštadieniais nuo 4:00 iki 6:00 val. po pietų.

Tel.: YArds 7-3526

STATAU NAUJUS NAMUS

Atlieku senų namų visokius pataisymus, apkalu su Bricksidings su jūsų arba savo medžiaga. Esu karpenteris unijistas, darbą atlieku gerai ir sąžiningai. Skambinkite nuo 6 iki 9 p. m.

LAfayette 3-3306

KAZYS ČESNAUSKAS

4240 So. Maplewood Ave.

CHICAGO 32, ILL.

Nuoširdžiai užkviečiame visus atsilankyti į mūsų sandėlį ir apžiūrėti 1951 metų vasaros prekių išpardavimą.

Namams rakandų čia rasite visų žymiausių išdirbysčių. Pagaminame rakandus pagal užsakymus.

Naujų šeimų kūrėjai, čia sutaupys didelius nuošimčius. Parduodame urmo kainomis baldus viešbučiams, Rooming House, apartmentams. Karpetai—kilimai, klejonkos, Parlor setai, gaziniai pečiai, skalbiamos mašinos, šaldytuvai, miegamo kambario setai, valgomo kamb. setai, minkšti krėslai, lempos, staleliai ir kt. reikmenys.

Rašomos mašinėlės, rašomos auksinės plunksnos, laikrodėliai, deimantai, brilijantai, aukso ir sidabro papuošalai, radios ir televizijos aparatai. Lietuviškos plokštelės, lietuviškos gaidos.

Virš 38 metai prekyboje.

Lengvi daliniai išsimokėjimai.

JOS. F. BUDRIK, Inc.

3241 SO. HALSTED ST.

Tel. CAlumet 5-7237

Atidaryta pirmadienio ir ketvirtadienio vakarais. Sekmadieniais uždaryta.

WCFL 1,000 kil. 50,000 Watts jėgos Radijo Stoties programos leidžiamos sekmadienio vakarais 5:30 p. m. Chicagos laiku.

Baikite savo kančias

arthritis, reumatizmo skausmus, raumenų įtampą, kosėjimą su šiomis slaptomis formulėmis, kurios ėjo iš kartos į kartą. Sudėtis grynų žolių, daugelis jų yra retos ir brangios.

Z-G ŽOLIŲ ARBATA No. 17—($1.00)—GARSIOJI Skilvio Arbata teikia greitus rezultatus skilvio ligose. Puikiai liuosuoja vidurius, juos sunormuoja.

STANIS Analgesic SALVE—($1.00) — duoda STEBĖTINUS rezultatus.

STANIS IMPROVED FOOT SOAP, ½ sv. gabalas—60c. A 3-in-one Foot Health Treatment padėti jautrioms, deginančioms, pavargusioms, sutinusioms ar skaudančioms kojoms. Suminkština ir sunaikina nuospaudas ir padų sukietėjimus.

Z. G. Stanis Company

2822 ARCHER AVENUE

Chicago 8, Illinois Dept. N.

ALAVIJA

Alavija (Alijošius) yra gerai nuo vidurių nemalimo, užkietėjimo, malšinimo gumbo ir dieglių. Jeigu galva skauda nuo netikusio maisto arba jautiesi prarūgęs, apsunkintas, paimk Alavijos grudelių nedaugiau kaip žirnio didumo, sukramtyk gerai ir nuryk, arba sutarpyk Alaviją vandenyje ir išgerk, pramuš kad ir kiečiausius vidurius. Alavijos svaras $2.50, mažiau perkant 6 uncijos už $1.00. Prisiunčiam į jūsų namus.

ALEXANDER'S CO.

414 W. Broadway

South Boston 27, Mass.

Garsinkitės "N-nose"

ST. TAMULAITIS

SENOJO VENCIAUS LOBIAI

(Tęsinys iš "Literatūros")

Taupumu, gyvenimo rimtimi ir aiškaus tikslo turėjimu pagaliau jis prasimušė. Už 6 metų jo kišenėje gulėjo arti 1,000 dolerių. Jis vėl parašė į tėvynę. Jo pasirinktoji mergina jo dar tebelaukė. Tada daug negaišdamas jis pasiuntė jai šipkartę, ir ji — ar tai ne laimė? — netrukus atplaukė pas jį, visa žydinti ir linksma, su marga skarele ant galvos ir putliu ryšulėliu rankoje, kur šalia kitų dovanų būta ir tėvynės žemės saujos. Vestuves kėlė tėvų papročiu tris dienas ir tris naktis. Po to, nepakęsdami miesto bildesio ir galvodami apie nuosavą kampą, juodu pirko Pennsylvanijoje didelę farmą, gerą kviečių žemę, su gyvuliais, padargais ir visomis ūkio mašinomis, kurios stebino savininkus savo nematytu išradingumu. Čia užaugo juodviejų vaikai, čia išsimokėjo skolas, čia prabėgo ir visas jų gyvenimas, dirbant, triūsiant ir laukiant dienos, kada vėl galės grįžti namo arba bent aplankyti saviškius ir gimines, likusius anapus vandenyno.

Šitaip farmeriui besvarstant, kieme subildėjo vežimas. Netrukus kambarin įžengė duktė Janina, nešina mažu paketėliu, o paskui ją įšlumšėjo ir jos brolis Tomas. Jaunuolių veidai, nors ir sulyti, viltingai šypsojos. Jie pasakojo parvežę tėvukui naujų vaistų ir — tikės jis ar ne — gan neblogų naujienų. Na, taip, juodu buvę ne tik pašte, bet ir pas daktarą Šmidtą, vėliau užsukę vaistinėn. Daktaras Šmidtas sakė, kad tėvelis tikrų tikriausiai pasveiks, nes nuo tokių menkniekių žmonės šiandien nemiršta. Ryt prieš pietus jis vėl atvyksiąs čia su vizitu, tas daktaras Šmidtas. Tik tėvelis turi griežtai laikytis jo nurodymų ir nuolat priiminėti vaistus, ar tiesa, ką?..

Senukas klausėsi kalbos be žodžio, primerkęs akis, su maža šypsena veide. Vaikų rūpesčiai jį džiugino, ir pasveikti — bent dėl jų — jis dar geidavo. Tiek tik kad ta, kad toji viena slaptinga nuojauta, tas keistas vidinis aidas, kyląs iš būties gelmių, štai nuolat ir įkyriai kukžda jam kitus svaresnius žodžius, temdo jo sąmonę juodais šešėliais ir nejučiom verčia bodėtis gyvenimu, kuris tolydžio nebetenka savo žavumo ir prasmės. Tai lyg beviltė vakaro prošvaisčių kova su palaiminta nakties ramybe, taip meiliai kviečiančia ilsėtis po švelniais ir gailestingais savo sparnais.

Prieškambaryje laikrodis numušė septynias. Buvo pats vakarienės metas. Palikęs seserį vieną, Tomas išėjo virtuvėn prie šeimynos, kur tėvo papročiu valgydavo kartu su visais. Prieangyje jis susitiko Slenimą, grįžtantį iš arklidžių ir nešiną kažkokiais senais pakinktais. Gudragalvis tarnas keistai pasižiūrėjo į jį ir iš karto atrodė rengiasi ką tai jam sakyti, bet staiga nusisuko ir nieko nepasakė. Tyloje jie visi pavalgė.

Po vakarienės jaunasis Vencius užėjo į savo kambarį, nerėdamas sutvarkyti pieno pajamų knygas. Įkandin paskui jį įsekė ir čekas.

— Sir! — prabilo jis, primerkęs akis, su klastinga šypsena lūpose. — Noriu tik vieną žodelį jums čia! Dievaž, nepagalvokite meldžiu, kad aš čia koks... kad visa tai man labai rūpi... Oh, never!.. Aš toks žmogus, matot, jog visuomet...

— Koks reikalas? — įdūrė akis jaunasis farmeris. — Kas atsitiko?

— Paklausykite, sir. Jūsų tėvukas diena iš dienos menkėja. Juk tiesa? Jis nepasveiks. O lobio slapto, ve, anas palieka nemaža. Šiandien aš pats savo akimis viską mačiau, jums išvykus. Tamstele: deimantų, aukso, šimtinių ir tūkstantinių — daugybė, net kambarys nušvito. Varsto sau, žarsto, skaito ir vapa kažin ką vienas. Gražus turtelis, nepasakysi! O su tokiu turteliu...

— Bet kas iš to? Kam čia tas pranešimas man?

— Luktelkite, sir. Tąja šėpa, kurioje guli auksas, užstatytos durys į mano kambarį. Jūs duokite man tik žodį ir aš lengvai skrynelę nukniauksiu. Gaišti čia nėra ko: ilga dešra nutrūksta, sako, patys žinot. Ir dar, ve: durys tos, lyg tyčia, atsiveria į mano pusę — irgi giliukas. Nė lapė nelos. Matote, kitaip jis lobį gali paslėpti arba, ko gero, prie liudininkų liepti įdėti į karstą. Nutinka visko. Čekijoje, pamenu, sykį irgi panašiai buvo su vienu šimtamečiu... O man jūs... na, bus noro, primesite ką, nebus — apsieisiu. Galėsite auksu, galėsite ir doleriais.

— Iš tų šiaudų nebirs grūdų, mielas Slenimai,—numojo ranka Tomas. — Kas tėvo, tai tėvo. Antra vertus, tą lobį jis, sakė, išdalins. Tam aš ir brolius parkviečiau.

— Brolius!.. Chi-chi, broleliai! Sir, tada juo labiau turtą reikia paimti. Jei ne visą, tai bent pusę. Jūs įpėdinis, jūs negavot nieko iš tėvo, jūs, lyg tas mulas, per kiauras dienas... Ką čia ir kalbėti! O broleliai tie, hė-ė! Na, patys žinote miesto žmogų: ant pinigo jis kaip smakas. Išsigraibstys, išsidalins, susipeš dar ir dėkui už viską: nei šun nei katei.

— Žinau, Slenimai: iš svetimos skūros nė vienam negaila rėžti, kur gailės! Bet veltui tu blūdiji ir mane gundai! Tėvo valia man šventa, — ir jis sėdęs už stalo, atvertė pieno pajamų knygą.

Čekas perdaug nenusiminė; pasikrapštė kaktą, timptelėjo lūpomis ir kiek luktelėjęs vienas sau pagalvojo: "Na, jei jau šiteipos, znočijas, vadinas, atrasime tada mes kitą kelią, oje, kodėl neatrast? Ar vieną tik košę verda iš grikių?.. O jūs, sir, dar permislykit dalyką iš naujo!" — garsiai pridūrė jis ir, palinkėjęs labos nakties, pamažu išgūrino laukan.

Rytojaus dieną ėmė rinktis farmerio vaikai. Pirmieji atvyko iš kaimynijos duktė Agota, sveika ir apkūni moteris, vedina mažu berniuku, įsigeidusiu būtinai pamatyti savo senelį. Paskui ją, Slenimo vėžinami, atbildėjo nuo stoties abu vyresnieji sūnūs, Steponas ir Andrius, sumitę jau džentelmenai, rausvais gražiai skustais veidais, pilnais stuomenimis ir blizgančiais valizais rankose. Pirmasis iš jų buvo Pittsburgho advokatas, antrasis — išprūsęs lietuviškų laikraščių redaktorius. Kieme jie sveikinosi su broliu Tomu, teiravosi apie ligonio sveikatą ir, kaip tikri tėvynainiai, įdėmiai žvalgėsi po gimtąją sodybą, kurios nebuvo regėję visi dveji metai. Čia, štai šitoje sodyboje, kadaise jų linksmai bėgiota ir žaista, čia jie išmoko skambiosios tėvų kalbos, čia pažino fizinį darbą ir nuovargį, čia kartu su geraja motute dainavo graudulingas tėvynės žemės dainas, tebeaidinčias jų ausyse dar ligi šiandien, yes, ligi šiandien.

Priešpiečiais parsirado ir trečiasis brolis Jurgis. Šisai gyveno Bostone ir varė gerą biznį javais; jo pajamos, sako, augo valandomis. Viešai jis save vadino George Wency, mėgo amerikoniškus papročius, valgė steiką ir kalakutus, lošė bridžą, stebėjo su užsidegimu beisbolą, žinojo visų prezidentų vardus nuo pirmojo iki paskutinio, o kalbėdamas su tautiečiais nuolat kartojo okey, sure arba that's right. Vis dėlto tai nekliudė jam atsikviesti iš Lietuvos žmoną ir likti nuoširdžiu tautinių organizacijų rėmėju.

Džono laukta iš tos pačios pusės. Tačiau prisiekęs karų ir lenktynių specialistas darė savaip: kad ir pavėluodamas, jis atūžė pas tėvą ne treinu, kaip prašė sesuo, bet žvilgančiu karu, kuris buvo "oranž" spalvos ir kuriame be jo pačio tilpo jo mylimoji, du šunes ir pora lagaminų. Lietuviškai jis nemokėjo nė žodelio. Dėdės namai, užvaldyti pamotės škotės, jį buvo pavertę tikru angliškuboisu ir perkrikštiję į mormonų sektą. Šiandien labiausiai jį domino boksas, nuotykių filmos, automobiliai, arklių lenktynės ir civilinė aviacija, kurios pramokęs rengėsi skristi Aliaskon ieškoti aukso.

Su tėvu jaunasis džentelmenas sveikinosi prabėgom ir be jausmo, lyg kur skubėdamas; broliams teištarė vos keletą paprastų žodžių; už tai seserį Janiną apdovanojo tokiomis gausiomis dovanomis ir taip nubučiavo, kad stebėjosi visi namai. Tik spėjęs užkąsti, jis jau sukinėjosi kieme apie tėvo medžioklinį šunį, dalino bernams kramtomą gumą, o už pusvalandžio, nusibeldęs į arklides, ginčijosi su broliu Tomu dėl jojamų arklių, kurių blizgąs plaukas traukte traukė jo akį. Ryt iš ryto jis būtinai užsigeidė pamedžioti apylinkėje drauge su savo mylimąja.

Slenimui padauža labai patiko; vakarykščiai jo planai staiga rado savo sprendimą.

(Bus daugiau)

SLA VASARNAMIS. Amerikos Lietuvių Susivienijimo naujai įkurtas namas prie pat maudynių "Broadwalk" Atlantic City, N. J. pajūryje. Moderniškai įrengti kambariai su karštu ir šaltu vandeniu, elektra ir kitais patogumais, skiriami Susivienijimo nariams, jų šeimoms ir draugams, kurie norėtų nebrangiai praleisti atostogas ar trumpesnį laiką pasimaudyt jūrų maudynėse.

Išvažiavusiam draugui geriausia dovana — NAUJIENOSE paskelbta įdomi ir šviežia žinia. Užrašyk jam šį dienraštį.

PLB Vokietijos Krašto Valdybos Leidykloje galima gauti šių lietuviškų knygų:

1. LIETUVIŲ KALBOS VADOVAS, prof. Skardžius ir kt. 606 puslapių, įrišta $4.50
2. PRINCAS IR ELGETA, Mark Twain, apysaka, 192 puslapių, įrišta, iliustruota $1.20
3. TĖVELIŲ PASAKOS, A. Giedrius, 59 pusl. iliustr. ..... 25c.
4. VYTURĖLIAI LAUKUOS, V. Šimaitis. Eilėraščiai vaikams, įrišta, iliustruota ..... 65c.

ir kitų knygų vaikams ir suaugusiems.

Netrukus išeis iš spaudos A. Giedriaus TĖVŲ PASAKOS. Kreipkitės į Leidyklą:

LITAUISCHES ZENTRALKOMITEE,
Hannover, Hegelstr, 7, Germany

ar pas vietos platintojus. Platintojams nuolaida.
PAREIKALAVUS SIUNČIAME KATALOGĄ.

NE TIK ŠIMET, BET JAU PER **46** METUS
LIETUVIAI PELNINGAI TAUPO

MUTUAL Federal SAVINGS
AND LOAN ASSOCIATION
2202 W. Cermak Rd. • Chicago 8, Ill.
JOHN J. KAZANAUSKAS, Pres. • Tel. VIrginia 7-7747
Savings Insured to $10,000 by F.S.L.I.C.

NELAUKITE—
RYTOJ GALI BUTI PERVĖLU!

Jei norite užsitikrinti nuo ugnies namus, baldus, automobilius, ar šiaip ką apdrausti, reikalaukite agento, arba brokerio, kad jis parūpintų jums polisą per mūsų kompaniją. Nelaimei ištikus, neturėsite jokių nemalonumų.

"Mes esame pirmaklasiai nariai Chicago Board of Underwriters"

O'MALLEY & McKAY, Inc.
222 WEST ADAMS STREET — KAMBARYS 1043
Telefonas CEntral 6-5208

Generaliai Agentai Šių Kompanijų:
COLUMBIA INSURANCE COMPANY
PEARL ASSURANCE COMPANY
LUMBERMEN'S INSURANCE COMPANY
MASSACHUSETTS FIRE & MARINE INSURANCE CO.
MICHIGAN FIRE & MARINE INSURANCE COMPANY
AMERICAN AUTOMOBILE INSURANCE CO.
MASSACHUSETTS BONDING & INSURANCE CO.

SKOLINAMI PINIGAI

pirmiems morgičiams ant nuosavybių Chicagoje ir Vakarų Priemiesčiuose. $1,000 iki $20,000 už 4% į metus ir aukščiau.

Gaukite mūsų NEMOKAMĄ apskaičiavimą

2411 S. 52nd Avenue Cicero 50, Illinois

JOHN O. SYKORA
REALTOR

BIshop 2-1613 arba TOwnhall 3-2453

37 metai real estate biznyje. Gyvos energijos organizacija.

TAUPYKITE ateičiai. Pasidėkite taupomus pinigus į CHICAGO SAVINGS AND LOAN ASSOCIATION, kur kiekviena santaupa pilnai apdrausta iki $10,000.00 — by an Agency of the United States Government.

KUR visada buvo ir yra išmokamas aukštas dividendas.

KUR pinigai buvo ir yra išmokami pagal pareikalavimą.

KUR tamsta gali atlikti visus savo ir savo šeimos finansinius reikalus.

KUR 27 metų patyrimas užtikrina visiems saugų ir teisingą patarnavimą.

Dėl paskolų geresnėm sąlygom, perkant arba statant namą, visada pasimatykite su mumim. Mūsų turtas yra virš septynių milijonų dolerių — $7,000,000.00.

CHICAGO SAVINGS AND LOAN ASSOCIATION
6236 South Western Avenue — GRovehill 6-7575
J. PAKEL — Prezidentas

Pasirinkimas iš 60-ties su viršum vartotų karų
Taipgi, galit įsigyti naują automobilį

MILDA BUICK SALES
Dan Kuraitis, Jonas Rodinas, L. Labanauskas ir Antanas Bačkys
907 West 35th Street — LAfayette 3-2022

DĖMESIO! Visas gerųjų firmų žinomas rašomąsias mašinėles su lietuvišku ir angliškuraidynu geromis sąlygomis gausite pas:

J. KARVELIS
4434 So. Fairfield Ave.
CHICAGO 32, ILL.
Tel.: FRontier 6-3387

LMD AIDAS

PAGUODOS ŽODŽIAI!

Viešpatie, Tu buvai mums prieglauda nuo kartos į kartą. Pirm negu atsirado kalnai, arba buvo padaryta žemė ir jos apskritis, nuo amžių ir per amžius Tu esi Dievas!

—Psalmė 90: 2.

IŠ KNYGOS, ŠV. RAŠTO!

Veltui įsigykite Ap. Jono Evangelijos; tik atsiųskite vardo ir adreso su prašymu.

PASIKLAUSYKITE MŪSŲ RADIJO PROGRAMŲ

TRUMPOMIS BANGOMIS!
Tris kartus per savaitę: trečiadieniais, penktadieniais, ir sekmadieniais . . .
12 val. popiet Eastern Standard Time (taip pat Čikagos vasaros laiku)
13 val. Argentinoje
14 val. Brazilijoje
17 val. Anglijoje.

Trijose vietose: 16, 19 ir 24 metrai!

Turime dar vieną programą sekmadieniais, 24 val. (Filipynų Salų laiku iš Manilos, taip pat trumpomis bangomis: 19, 30, ir 49 met.

Pamaldos lietuvių kalba
Čikagoje: 3:30 val. po pietų
Raymond Bažnyčios Salėje,
816 W. 31-ma gatvė

LIETUVIŲ MISIJOS DRAUGIJA, INCORPORATED
P. O. Box 488,
Chcago 90, Ill. USA

BIGANE & SONS
ANGLYS
IR
ALYVA
3596 Archer Avenue
LAfayette 3-0600

TURIME DIDELĮ PASIRINKIMĄ:

DEIMANTŲ
LAIKRODŽIŲ
BRANGMENŲ
SIDABRINIŲ INDŲ
SIENINIŲ LAIKRODŽIŲ
RADIO IR TELEVIZIJOS APARATŲ
IR KT. PREKIŲ

Laikrodžiai Pataisomi Specialiste

John A. Kass — Duodama 1 metų Garantija

Lengvais Išsimokėjimais

JOHN A. KASS
4102 ARCHER AVENUE
(prie Mozart Street)
Tel. LAfayette 3-8617

Seniausia Lietuvių Jewelry Krautuvė Brighton Parke
Įsteigta 1915 metais

PROGRESS
LIETUVIŲ BENDROVĖS
KRAUTUVĖS

PEČIAI, ŠALDYTUVAI, TELEVIZIJOS APARATAI, SKALBIAMOS MAŠINOS, BALDAI, MATRACAI, KILIMAI, LOVOS IR VAIKŲ BALDAI.

Didžiausias Pasirinkimas
MAŽIAUSIOS KAINOS
Lengviausi Išmokėjimai
Baldai Padaromi Pagal Užsakymą

PROGRESS FURNITURE Co.

3224 SO. HALSTED ST.
Tel. VIctory 2-4226
4183 ARCHER AVE.
Tel. LAfayette 3-3171
CHICAGO, ILL.

Seni ir patyrę biznieriai sako, kad NAUJIENOSE išspausdinti skelbimai duoda geriausių rezultatų.

NAUJIENOS

THE LITHUANIAN DAILY NEWS

Published Daily Except Sunday by The Lithuanian News Pub. Co., Inc.

1739 South Halsted Street, Chicago 8, Ill. Phone CAnal 6-8500

Entered as second-class matter March 7, 1914 at the Post Office at Chicago, Ill., under the Act of March 3, 1879.

Subscription Rates:
$9.00 per year in Canada
$9.00 per year outside of Chicago
$10.00 per year in Chicago
5 cents per copy

Užsakymo kaina:
Chicagoje—paštu:
Metams $10.00
Pusei metų $5.50
Trims mėnesiams $3.00
Vienam mėnesiui $1.25
Chicagoje per išnešiotojus:
Viena kopija ..... 5c.
Savaitei ..... 30c.
Mėnesiui $1.25

Jungtinėse Valstybėse, ne Chicagoj:
Metams $9.00
Pusei metų 5.00
Trims mėnesiams 2.50

Užsieniuose:
Metams $11.00
Pusei metų 5.50
Trims mėnesiams 3.00

Naujienos eina kasdien, išskiriant sekmadienius. Leidžia Naujienų Bendrovė, 1739 So. Halsted Street, Chicago 8, Ill. Tel. CAnal 6-8500.
Pinigus reikia siųsti pašto Money Orderiu kartu su užsakymu.

Nutraukti Prekybą su Praga

JAV senatas priėmė, 81 balsu prieš 0, rezoliuciją, kurioje išreiškiama "gilus pasipiktinimas" neteisingu Amerikos korespondento Oatiso nuteisimu, kaip svetimų valstybių šnipo, Čekoslovakijoje; reikalaujama, kad JAV vyriausybė dėtų visas pastangas išlaisvinti Oatisą, ir pasisakoma už prekybos santykių nutraukimą su Čekoslovakija, jei Oatisui nebus grąžinta laisvė.

Tokią pat rezoliuciją pirmiau priėmė, milžiniška balsų dauguma, atstovų butas. Taigi ji išreiškia viso JAV kongreso sentimentą. Po šitos rūšies pareiškimu nereikia JAV prezidento parašo, nes rezoliucija nėra įstatymas. Ji tiktai pasako, ko pageidauja krašto įstatymų leidimo įstaiga, susidedanti iš žmonių išrinktų atstovų.

Kongresas neturi teisės nei užmegsti santykių su kita valstybe, nei juos nutraukti. Tai daro valstybės departamentas pagal prezidento įsakymą. Bet krašto administracija negali ignoruoti atstovų buto ir senato balso, nes jie kontroliuoja finansus ir turi galią skirti arba ne administracijos prašomus pinigus. O dar svarbiau yra tai, kad atstovų balsas parodo žmonių nuotaiką.

Kongreso priimtam pasipiktinimo pareiškimui ir reikalavimui nubausti Čekoslovakijos diktatorius, nutraukiant su jais prekybą, neabejotinai pritaria Amerikos visuomenė. Ta komunistų žvalgybos byla Pragoje prieš Associated Press atstovą William N. Oatis buvo biauri komedija komunistų smurtui pridengti. Jie užsimojo užgniaužti spaudos laisvę ne tik savo šalyje, kur laisvoji spauda jau yra palaidota, bet ir užsienyje. Jie bijo, kad laisvasis pasaulis nepatirtų apie tos tironijos šunybes, kuri šiandien smaugia čekų ir slavokų tautas jų gimtame krašte.

Čekoslovakija yra Jungtinių Tautų narys ir, įstodama į šią pasaulio organizaciją, ji prižadėjo gerbti jos čarteryje išdėstytus laisvės ir demokratybės principus. Neteisingai nubausdami Amerikos korespondentą, Pragos tironai nusikalto visoms tautoms, įstojusioms į pasaulio organizaciją.

Washingtonas todėl turėtų tuojau išpildyti kongreso pageidavimą ir paraginti kitus Jungtinių Tautų narius taip pat nutraukti prekybą su Čekoslovakija; o jeigu ir tai nepagelbės, tada — mesti ją lauk iš Jungtinių Tautų organizacijos.

Ar Jie Rengiasi Pulti?

Stalino maršalas Vorošilovas, nuvykęs į Rumunijos sostinę Bucharestą, pasakė kalbą jos "išlaisvinimo" sukaktuvių iškilmėse, pranašaudamas, kad Jugoslavijos žmonės, neilgai trukus, nuversią "fašistinį" Tito režimą.

Neperseniai tokią pat pranašystę išreiškė ir Molotovas, viešėdamas Varšuvoje.

Galimas dalykas, kad tai paprastas žodinis karas prieš Jugoslavijos diktatorių, atsisakiusį aklai klausyti Kremliaus. Bet, pranašaudami greitą įvykimą to, ko Maskva geidžia, Stalino pakalikai rizikuoja apsiskandalinti. Jeigu praeis keli mėnesiai, metai arba daugiau ir "fašistinis režimas" Jugoslavijoje nebus sugriuvęs, tai kaip tada tie "pranašai" atrodys?

Bet gal būt, Maskva rengiasi puolimui prieš Jugoslaviją artimoje ateityje. Tada šitas Kremliaus juodvarnių krankimas būtų paruošiamoji agresijos stadija.

"DEMOKRATIJA" SOVIETŲ KARIUOMENĖJE

(APŽVALGA)

Sovietų kariškis M. I. Serebriakov, tarnavęs okupacinėje kariuomenėje rytinėje Vokietijoje, pabėgo į vakarinę zoną ir rašo apie tos kariuomenės gyvenimą ir nuotaikas. Vakar "Naujienose" buvo paduotas vienas epizodas iš jo aprašymo, kaip kareivis, gavęs laišką iš savo tėviškės ir patyręs, kad jo tėvai badauja, nusivylė bolševizmu, buvo nubaustas "už priešsovietinę propagandą" ir paspruko į vakarus.

Serebriakov pasakoja kitą atsitikimą:

Kareiviams duodamas įsakymas išsiskirstyti grupėmis ir pradėti "politinius užsiėmimus" (politzaniatija).

Su seržantų grupe dirbo jaunas leitenantas. Tema politinių užsiėmimų buvo: "Tarnyba ir tarpusaviai kareivių ir karininkų santykiai sovietinėje ir amerikinėje armijose". Vadovas kalbėjo ištisą valandą apie puikią tarnybą sovietų kariuomenėje, apie karininkų, seržantų ir kareivių teises, apie sovietų pasiekimus ir sovietinę demokratiją. Klausytojai sėdėjo, nekreipdami dėmesio, kai kurie piešė kokias nors karikatūras, kiti snaudė, dalis tiesiog buvo paskendusi kažin kokiuose galvojimuose. Antroje valandoje vadovas kalbėjo apie blogą tarnybą Amerikos armijoje ir kad ten nesą nieko bendra tarp kareivio ir karininko, kad tai dvi skirtingos klasės: karininkas gina kapitalistų interesus, o kareiviai — darbininkų ir ūkininkų, jie nusiteikę prieš karininkus, todėl Amerikos armijos kareivis be teisis ir veikia, kaip automatas, kuris kartoja tai, ką jam pasako, ir daro tai, ką jį priverčia.

Po to gruporgas (grupės organizatorius) ėmė klausti apie tarnybos skirtumus sovietinėje ir amerikinėje armijose; tada vienas seržantas atsistojo ir sako: "Žinoma, didelis skirtumas; aš negaliu išeiti už mūsų dalinio užtvaro, ir mano drabužis iš medvilnės ir ne pagal mierą, į mano kelnes galėtum įkišti du tokiu, kaip aš, aš rūkau machorką, o Amerikos kareivis laisvai eina pasivaikščioti, mundyras jam tinka, malonu žiūrėti, rūko cigaretes ir miega, aš manau, ne ant šiaudų." "Iš kur tu žinai?" — sako gruporgas. — "Aš buvau Berlyne ir mačiau amerikiečius", atsako seržantas.

Pabaigus politinius užsiėmimus, gruporgas priėjo prie seržanto ir pasakė: "Man tavęs gaila, tu dar jaunas, aš nenoriu gadinti tau gyvenimo, aš zampolitui (politruko pavaduotojui) apie tai nepranešiu, bet tu daugiau taip nekalbėk. Ar tu supranti reikšmę savo žodžių, ką tu kalbėjai?"

"Kapitalistinis apsupimas"

Po politinių užsiėmimų sovietų armijos dalinį pasiuntė atlikti darbus, pažymėtus tos dienos sąraše.

Dalinio vadas liepia paruošti dvi mašinas su priekabais ("priciepy") ir išskirti po 6 vyrus prie kiekvienos mašinos ir 20 vyrų štabo viršininko dispozicijai, ir 5 karininkus darbams vadovauti. Tie darbai buvo tokie: gabeno į vieną vietą kažkur išmėtytus barakų užtvarus, 20 vyrų kasė duobes ir statė stulpus dviejų su puse metrų aukščio tvorai, o jos viršuje dar ištempė spygliuotą vielą. Šitokiu būdu turėjo aptverti visą armijos dalinio teritoriją. Kertėse statė iškeltas platformas sargybiniams stovėti, ir prie tvoros dar statė stulpus, 50 metru atstume vieną nuo kito, elektros lemputėms pakabinti.

Ir štai šitai statybai bevykstant, vienas seržantas sako majorui:

"Drauge majorai, juk čia gaunasi lyg koks kalėjimas arba koncentracijos stovykla!" O majoras atsako: "Kodėl? Juk mes sovietų armijos kovotojai ir esame už gimtojo krašto ribų, juo labiau — kapitalistiniame apsupime, fašistinėje Vokietijoje, kur galima laukti visokių netikėtų puolimo atsitikimų, padegimų, sprogimo. Ir šnipų čia labai daug pas mus atsiunčia. Taigi saugumo tikslu mes ir apsitveriame savo teritoriją". O seržantas klausia: "O man vistiek nesuprantama, drauge majorai, kodėl mes kapitalistiniame apsupime, ir ar Vokietija iki šiol tebėra fašistinė? Juk per politinius užsiėmimus mums sako, kad čia visos šalys, išimant Francūziją, Italiją, Ispaniją, pasidarė demokratinės. Juk aplinkui broliškos tautos, ir Vokietijoje taip pat jau įkurta demokratinė respublika, atskirai nuo Vakarinės, ir viena vienintelė partija ir jaunimo organizacija taip pat yra Vokietijoje. Tai jie kaip ir būtų savi žmonės, o mums vis neleidžia su jais sueiti, dabar net štai atskiria šita siena. O ana amerikiečiai eina, vaikščioja ir nebijo ir visada susisiekia su vietiniais gyventojais, o pas mus, tik pastebėjo, kad pasikalbėjai su vokiečiu, tuojau prikiša ryšius, o jeigu pasišneki su vokiete — primeta gyvenimą su ja — na, ir važiuosi į Sibirą, nemokamai atlikti penkmetį". Majoras pertraukė seržantą: "A, brolyti, tu pasidarei labai išmokslintas, o tavo šitos nuotaikos ne sovietinės, bet priešsovietinės, tu jau užmiršai tėvynę, tau, brolyti, tikrai teks važiuoti tenai, tai bus tau pačiam naudingiau. Tenai ir atitarnausi savo terminą". Ir štai po pietų, automatais apginkluota sargyba išvežė seržantą į Potsdamą, neva su tikslu išsiųsti jį tėvynėn. O kaip aš vėliau patyriau, jį laikė Fuerstenwalde centraliniame SMERŠe. Jisai išsėdėjo 15 parų cementiniame pogrindyje, pilname vandens; vanduo buvo aukščiau kelių, maždaug 75 centimetrai. Jisai gavo plaučių uždegimą ir mirė.

Karininkų atskyrimas nuo kareivių

Serebriakov rašo, kad santykiai tarp kareivių ir karininkų sovietų armijoje seniau buvo paprasti. Kareiviai su karininkais draugaudavo, kalbėdavosi, dalindavosi maistu; ypač karo metu, fronto tarnyboje. Karininkas, gavęs maisto siuntinį, užkandžiaudavo drauge su kareiviais, net paskutinę cigaretę lauždavo pusiau ir duodavo tam, kuris neturi rūkalo. Kareiviams nebuvo duodami įsakymai, bet karininkas sakydavo: "Saša arba Kolia, nagi padaryk tą ir tą, arba — nueik ten ir ten". Ir kareiviai, savo gyvasties negailėdami, atlikdavo tai, kas jų būdavo prašoma.

Bet po karo viskas ėmė smarkiai keistis. Iš viršaus buvo duotas įsakymas karininkams nesibičiuliauti su kareiviais. Karininkų susirinkimuos jiems ėmė kalti: *"Atsiminkite, jūs karininkai, jie — kareiviai; jokių draugiškų santykių!"*

Griežtas karininkų atskyrimas nuo paprastųjų kareivių yra vykdomas sistemačiai. Stalinas, sako Serebriakov, *ruošiasi trečiajam pasauliniam karui* ir stengiasi sugriauti vieningumą armijoje, nes jisai bijo, kad armija gali susitarti ir mesti ginklą, atsisakydama kovoti už Kremliaus diktatorius!

Daug psichinių ligonių

Padidėjo proto ligonių Illinojaus psichiatrinėse ligoninėse. 13 ligoninių jų buvo per metus, kurie baigėsi birželio mėn. 30 d., 46,163. Tai yra 790 daugiau negu prieš metus. Sveikatos departamento direktorius Hoehler sako, kad per paskutiniuosius 15 metų šių ligonių skaičius nuolat yra didėjęs, išskyrus pertrauką I pasaulinio karo metu, kai priėmimas į ligonines buvo suvaržytas.

ARKLIŲ PARODA

Šiandien 10 val. rytą prasideda jojamųjų arklių paroda Lincoln Parke. Įsirašė apie 300 jojikų — rekordinis skaičius.

"NAUJIENAS" SKAITO VISŲ SROVIŲ ŽMONĖS: DARBININKAI, BIZNIERIAI, PROFESIONALAI, DVASININKAI, VALSTYBININKAI, MOKSLININKAI JIE ŽINO, KAD "NAUJIENOS" PADUODA TEISINGIAUSIAS ŽINIAS IR GERIAUSIUS RAŠTUS.

B. RUSSELL'IO PATYRIMAI AMERIKOJ

Filosofas ir dantų gydytojo žmona

Bertrand Russell, "Vakarų filosofijos" ir kitų garsių veikalų autorius, pereitų metų Nobelio premijos laureatas, yra nemaža laiko praleidęs Amerikos Jungtinėse Valstybėse. Per tą laiką jam, kaip liberalui iš teorijos ir radikalui iš praktikos, yra tekę pergyventi nemaža susudurimų su netolerancija, kuri kaikuriuose sluoksniuose yra išsilaikiusi gaji nuo puritonų atkeliavimo laikų.

1940 metais Russell pakeitė Los Angeles universitetą į New Yorko miesto koledžą, bet pasiliko prie to paties dėstomojo dalyko — filosofijos.

Nereikėjo ilgai laukti, kaip atsirado pagarbus žmogus, evangelikų vyskupas Manning, palaikęs sau už pareigą atskleisti visuomenei, jog naujasis profesorius, aiškinąs New Yorko koledžo studentams matematikos santykius su logika, yra parašęs knygų ir apie vyro ir moters santykius, drįsdamas ten suabejoti vedybines ištikimybes absoliutišku šventumu.

Viena dantų gydytojo žmona, turinti apie save padorią nuomonę, atsirado advokatų lydima aukštesniųjų mokyklų valdyboje su skundu, įrodinėjančiu, kad tas Russell esąs vienas nepadoriausių dabarties individų. Russell'iui charakterizuoti buvo pavartota tuzinas tokių adjektyvų, kokių sunku išversti į lietuvių kalbą (lecherous, salacious, libidinous, lustful, venerous, erotomaniac, aphrodisiac, atheistic, irreverent, narrowminded, untruthful and bereft of moral fiber).

Iš tokio aukšto kaltinamojo rašto stiliaus turėjo susidaryti įspūdis, jog Mrs. Kay, dantų gydytojo žmona, turi platų mokslinį žodyną arba kad jos užnugary stovi ne tik jos vyras dentistas, bet gal tokie kanonikai kaip vyskupas Manning.

Aukščiausiojo teismo teisėjas, gavęs svarstyti šią bylą, daug nelaukdamas pridėjo ir savo trigrašį: "Bertrando Russell paskyrimas buvo bandymas įsteigti koledže nepadorumo katedrą."

Bet to kaltinimo buvo per maža, kad teisėjas surastų juridinį pretekstą pakaltinant universiteto vadovybę dėl Russell'io pakvietimo profesoriauti. Buvo ilgai gilintasi į jo raštus ir rasta žymių, rodančių filosofo agitaciją neklausyti, net laužyti, New Yorko valstybės įstatymus. Ir kai dar prie to Russell negalėjo, teisėjo paprašytas, parodyti Amerikos egzaminų pažymėjimo, universitetui teko prisipažinti kovą pralaimėjus, o profesoriui nešdintis iš New Yorko.

Kai tų pačių metų pabaigą išėjo iš spaudos Russell'io naujas veikalas "Inquiry into Meaning and Truth", skaitytojai veikalo pavadinimo apačioj galėjo su ironija skaityti ir tokią leidyklos pridėtą charakteristiką apie autorių: "Teismo pripažintas nevertu tarnauti filosofijos profesorium New Yorko miesto koledže (1940 m.).

Susidurimas su pinigingu snobu

Atrodo, kad ne tiek Russell'io filosofiniai veikalai, kiek šis skandalingas New Yorko teismo sprendimas patraukė turtuolio Mr. Barnes akį. Kai vieni perka futbolo, basebolo ar rugby komandas, su gyvu ir negyvu inventorium, kiti, kaip Barnes įsisteigę universitetą Merione Pennsylvanijoj. Jam patiko šitas juokingas senukas Russell ir pakvietė padirbėti jo mokslo židinyj.

Russell, radęs ir čia klausytojų, dirbo taip pat rimtai kaip dirbęs, kartu užbaigdamas savo didįjį veikalą apie Vakarų filosofiją. (1946 m.).

Bet sugyventi su universiteto mecenatu Russell'iui buvo sunku, Mr. Barnes buvo perdaug turtingas, kad pripažintų žmogaus, silpnesnio pajamose, nuomonę. Išdirbus jam iš penkių sutartų tik dvejus metus, Mr. Barnes išmetė jį iš Merion universiteto. Mr. Barnes buvo visuomenės nemėgiamas asmuo. Bematant atsirado advokatų, patariančių profesoriui pareikalauti iš jo kompensacijos už sutarties nutraukimą. Russell'is atidavė bylą advokatams ir tie grįžo iš teismo su 20,000 dolerių čekiu, priteistu profesoriui.

Jei neskaityti Nobelio premijos, tai buvo jo didžiausios netikėtos pajamos gyvenime, sako pats filosofas.

Šie Bertrando Russell'io patyrimai Amerikoj rodo mokslininko su naujomis idėjomis netvirtą padėtį net palyginti laisvame pasauly.

Tie, kurie galvoja, kad Russell'io filosofinės pažiūros yra tokios aiškios ir suprantomos, teneužmiršta, kad toms pažiūroms įsigalėti reikėjo dešimtmečius laiko ir kad atsilikusiose tautose jos dar ir šiandien atrodo heretiškos.

Tačiau kultūrinių vertybių vertintojai, kaip Nobelio premijos institucija, rado Bertrando Russell'io kūryboj tokių gilių ir šviesių minčių, kad pereitais metais ji su dideliu pasitenkinimu pravėrė jam duris į apvainikuotojų kultūros asmenybių olimpą.

St. V-ras.

DR. P. JONIKAS

LIETUVIŲ KALBOS ISTORIJA

6. *(Tęsinys)*

Štai latvių kalbos pavyzdys[11]:

Teic, māniņ, manu darbu,
Neteic manu augumiņu.
Kas nuo mana augumiņa,
Ja darbiņa nemācēju.

(Girk, mamyt, mano darbą,
Negirk mano augumėlio.
Kas iš mano augumėlio,
Jei darbelio nemokėjau).

Vediet mani kur vezdami,
Caur siliņu nevediet!
Smiltis manas kājas grauza,
Skujas bira vaiņagā.

(Veskit mane kur vesdami,
Per šilelį neveskit!
Smiltys manas kojas graužė,
Skujos biro vainikan).

[11] Latvių kalbos rašyboje kabliukai priebalsio apačioje reiškia priebalsių minkštinimą (ņ=liet. ni), o brūkšneliai balsių viršuje — balsių ilgumą.

b. KITOS RYTINIŲ BALTŲ KILTYS BEI KALBOS

Be lietuvių ir latvių, rytinei baltų šakai priklauso dar žiemgāliai ir sēliai; prie tos šakos skirtini ir kuršiai[12].

Bet šių baltų kilčių bei tautų kalbos yra išnykusios, nepalikdamos jokių kalbos paminklų. Apie jas galime spręsti iš kai kurių kronikose bei dokumentuose išlikusių tikrinių vardų ir baltų žemėse paliktų jų vietovardžių ar šiaip kalbinių pėdsakų.

Ir žiemgaliai bei sēliai yra kartu su lietuvių ir latvių protėviais kalbėję viena rytinių baltų kalba arba iš pradžių nežymiai tesiskyrusiomis tarmėmis, kurios ilgainiui daugiau viena nuo kitos nutolo.

K u r š i a i, kaip rodo iškasenos, savo medžiagine kultūra iš pradžių priklausė vakarinei baltų šakai. Bet nuo senojo geležies amžiaus (I — IV a. po Kr.) ši kultūra artėja prie rytinių baltų, o po tautų kraustymosi laikotarpio (V — VIII a.) kuršių iškasenos įgyja griežtai rytinių baltų bruožus.

Kuršių gyvenamosios vietos nuo senovės nebent maža tebus kitėjusios. XIII a. šaltinių liudijimu, kuršiams priklausė vakarinė Kuržemė tarp Baltijos jūros ir Rygos įlankos, išskyrus šiaurinę jos dalį, kurioje gyveno suomių giminės lybių tauta; manoma, kad Lietuvoje kuršiai buvo įsikūrę didokame vakarų žemaičių kampe.

[12] Toli rytuose, prie Protvos upės, į vakarus nuo Maskvos, XI — XII a. yra gyvenusi nedidelė baltų kilties atplaiša — galindai. Apie jų kalbą nieko smulkiau negalima pasakyti.

Kuršo[13] vardas skandinavų šaltiniuose pasirodo VII a. švedų karalius Ivaras (miręs apie 675 m.) valdęs Kuršą. Rimbertas aprašo švedų karo žygį, kurį apie 854 m. jų karalius Olavas atliko kuršių žemėn, nueidamas iki Apuolės Skuodo apylinkėje.

Kad Kuršo žemėje buvo kalbama kuršiškai, pirmą kartą patiriame iš 1338 m. dokumento. 1413 m. keliauninkas G. de Lannoy sako, kad kuršiai turį savo atskirą kalbą. Taip pat apie kuršių kalbą yra girdėję ir XVI a. rašytojai. Bet jau XVII a. pirmoje pusėje kuršiai kalbėję latviškai. Taigi XVII a. kuršiai bus spėję šiaurėje išvirsti latviais, o pietuose lietuviais.

Kuršių kalba yra lyg pereiginė tarp vakarinių ir rytinių baltų. Tam pritartų ir jau minėtos proistorės žinios, taip pat ir jų geografinė padėtis — tarp prūsų ir rytinių baltų. Kuršių minkštieji *k* ir *g*, kaip ir latvių, versta į *c* ir *dz*, o dvibalsiai *an, en, in, un* išlaikyta (kaip prūsų ir lietuvių) sveiki. Tas kuršių kalbos ypatybes suvaikome iš senojo Kuršo žemės vietovardžių, užrašytų kronikose bei dokumentuose, pvz. *Zerwe* "gervė", *Sintere* (iš *Dzintere:* lat. *dzītars* "gintaras") ir *Sentatze*. Plg. lietuvių vietovardžius *Gintara* ir *Santaka*. Iš to galima spręsti, kad kuršiai bus tarę **dzintar(a)s* ir **sentace*. Vadinasi, čia dvibalsiai *in* ir *en* išlaikyti nepakeisti, bet jau minkštieji *k* ir *g* perdirbti. Bent dalis kuršių bus tarę *ei* ir *ou* vietoj lietuvių latvių *ie, uo*. Tai rodo jų gyventųjų vietų tarmių vietovardžiai: *Leypiaseme* (=dabar *Lieplaukė: liepa), Alouste* (dabar latvių *Aluoksta)*. Taigi *ei* tarimu kuršiai eina kartu su prūsais. Kuršių turėta ir kitų ypatybių, bendrų su prūsais.

[13] K. Būgos nuomone, Kuršas bus vardą gavęs nuo dabar užmiršto žodžio "kuršas," kuris reiškė "lydimą" arba "žemą, nuskurdusį medelį". Taigi **Kuršas** būtų "lydimo" arba "žemų, nuskurdusių medelių, krūmų" šalis.

Ž i e m g ā l i a i istoriniais laikais gyveno nuo Rygos įlankos pietų link, mažne visame Lielupės — Mūšos upyne ir ribojosi su lietuviškomis Šiaulių ir Upytės sritimis, taigi į žiemius nuo lietuvių. Gal dėl to jie ir buvo vadinami žiemgāliais, t. y. "žiemių galo, pusės gyventojais", o jų kraštas Žiemgala (arba Žiemýgala).

Žiemgalių vardą irgi pirmieji iškelia skandinavai, kurių šaltiniuose jis pasirodo IX a. Apie 870 m. vienoje skandinavų kronikoje yra įrašyta žinia, kad danų žemės išeiviai, be kitko, pavergę Žiemgalą (Semigaliam). Ir XI a. skandinavų lankytasi Žiemgaloje, su žiemgaliais ne tik kariauta, bet ir prekiauta.

Žiemgalių kalba, kiek galima spręsti iš kronikose ar dokumentuose išlikusių jų tikrinių vardų, bus buvusi labai artima latviams; gal net buvo latvių kalbos tarmė. Žiemgaliai, kaip ir latviai, minkštuosius *k* ir *g* vertė *c, dz*, nebeišlaikė sveikų dvibalsių *an, en, in, un* ir vietoj lietuvių *dž* (ankstyvesnio **dj*) tarė *ž*. Tokius garsų pakitimus matome kad ir iš šių Žiemgalos vietovardžių, užrašytų kronikose: *Autzis* (lat. *Auce):* liet. *Aukė; Zervinas* (:lat. *dzerve):* liet. *gervė; Mytove:* liet. *Mintauja; Mezoten* (=lat. *Mežuotne):* liet. *medžiuotas* "medžių turįs".

S ē l i ų kilties bei tautos vardas teiškyla XIII a., vokiečiams atsikrausčius į Pābaltijį.

STUDIJŲ GALIMYBĖS

NAVY PIER

1946 metais prie Illinois valstijos universiteto buvo įkurtas Chicagos skyrius tikslu suteikti galimybę tūkstančiams jaunuolių, gyvenančių Chicagos mieste bei apylinkėse, įgyti pirmų dviejų metų akademinį auklėjimą. Mokykla, būdama seno (Illinois universitetas atidarytas 1868 metais) ir giliai respektuojamo universiteto atžala, siekia suteikti studentams aukšto laipsnio profesinio lavinimo ir žengia tų pačių tradicijų keliu. Apie 5,600 studentų naudojasi šios institucijos teikiama įvairių profesinių šakų bei socialinio ir kultūrinio auklėjimo programa.

UIC (University of Illinois, Chicago) užima apie ⅔ ilgo pastato, Navy Pier, kuris yra pastatytas ant uosto pylimo ir sudaro laivo įspūdį tiek savo išore, tiek vidiniu sutvarkymu. Paskaitos vyksta 68 nedidelėse salėse, kurios yra pritaikytos vidutiniai 25 studentų grupėms. Įvairūs praktikos darbai atliekami 33 moderniškai įrengtose laboratorijose. Penkių metų mokykla turi palyginamai didelę biblioteką, talpinančią apie 45,000 tomų įvairių knygų, ir nuolatiniai išrašo apie 600 periodinių leidinių.

UIC suteikia studentams galimybę studijuoti keturiuose pagrindiniuose fakultetuose (college), kuriuose studentai yra paruošiami tiesiog profesinėms mokykloms (pav. premedicine) arba išklauso pirmų dviejų metų universiteto kursą ir gali tęsti studijas Illinois universitete Urbanoje arba persikelti į kurį nors kitą universitetą įgyti pirmąjį akademinį laipsnį (Bachelor of Arts arba Bachelor of Science).

1. College of Commerce and Business Administration

Šis fakultetas siekia ugdyti studento intelektualines jėgas administratyvinei karjerai. Pirmoje eilėje fakulteto uždavinys yra ruošti studentą trečių ir ketvirtų metų studijoms sekančiose profesijose: Accounting, aviation administration, banking, commercial teaching, economics, executive secretaries, financials, industrial administration, market analysis, personnel management, public service. Taip pat studentas baigęs pirmų dviejų metų kursą gali stoti į profesines mokyklas, k. a. Upper Division of College of Commerce and Business Administration, College of Education, College of Law, School of Journalism.

2. College of Engineering

Dviejų metų bėgyje šiame fakultete studentas yra supažindinamas su matematikos ir gamtos mokslų pagrindais bei jų pritaikymu industrinėms įmonėms ar kitoms pramonės šakoms. Kursas pirmoje eilėje skiriamas studento paruošimui šiose šakose: aeronautical engineering, architecture, architectural engineering, metallurgical engineering, mining engineering, ceramic engineering, civil engineering, electrical engeneering, engineering physics, general engineering, mechanical engineering. Patariama, kad po dviejų metų kurso virš minėtose šakose studentas stotų tolimesnėms studijoms į College of Engineering, kuris randasi Urbanoje.

3. College of Liberal Arts and Science

Šis fakultetas turi tris principinius uždavinius: a) Apima įvairius bendruosius mokslus, k. a. humanitariniai mokslai, sociologija, filosofija, lingvistika ir t.t. b) Duoda pilną priešprofesinių studijų kursą šiose šakose: pre-medicine, pre-journalism, pre-dentistry, pre-nursing, pre-law, pre-veterinary. Po to studentas įgauna teisę stoti į atatinkamą profesinę mokyklą. c) Suteikia pirmų dviejų metų profesinį auklėjimą sekančiose šakose: Chemistry, Chemical Engineering, Home Economics, Teacher Training.

4. Physical Education Curricula

Šalia visiems studentams privalomo dviejų metų kūno kultūros kurso šis fakultetas specialiai lavina studentus, kurie nori tapti athletic coaches, physical education instructors, recreational directors. Keturių metų studijos suteikia studentui Bashelor of Science in Physical Education laipsnį.

Illinois universitetas yra iš dalies išlaikomas valstijos lėšomis. Apkraudama studentus tik minimaliais studijų mokesčiais, mokykla įgauna neginčijamą pirmenybę prieš kitus Chicagos universitetus, kurie daugumoje yra privačiose rankose. Illinois valstijos rezidentai moka semestrui 59 dol. Pirmajam semestrui prie šios sumos prisideda 5 dol. užstato mokestis galimiems bibliotekos, laboratorijos ir pan. trūkumams padengti. Aplikantai, kurie nėra Illinois valstijos rezidentai, yra apkraunami beveik keturgubai didesniu mokesčiu. Pirmieji popieriai, išduoti Illinois valstijos įstaigų, yra skaitoma užtektinu rezidento teisės įrodymu.

Nenuostabu, kad UIC sutraukė didelį skaičių lietuvių studentų, kuris kiekvieną semestrą sparčiai auga. 1951 m. pavasario semestre tebuvo keturi lietuviai studentai. Šiuo metu UIC lietuviška šeima yra išaugus iki 30 asmenų. Dauguma iš jų yra tremtiniai ir yra aktyvūs Chicagos Lietuvių Studentų Draugijos nariai. Tai bus bene didžiausias lietuvių studentų skaičius, studijuojančių toje pačioje USA mokykloje.

1951 m. rudens semestras prasideda rugsėjo m. 17 d. Jau dabar galima užpildyti įstojimo aplikaciją, pristatant visus išeito mokslo dokumentų nuorašus arba nuotraukas. Už bet kurios lietuvių gimnazijos atestatą yra gaunama 30 kreditinių valandų užskaita, kas atatinka maždaug vienų metų kolegijos kursui. Aplikacijos, katalogai ir įvairios informacijos gaunamos kreipiantis raštu, telefonu ar asmeniškai šiuo adresu:

Examiner and Recorder
Undergraduate Division
University of Illinois
Navy Pier
Chicago 11, Illinois.

Papildomų informacijų apie studijas Chicagos aukštosiose mokyklose galima gauti pas L. Grinių, AB 4-3722, arba Danutę Kamarauskaitę, SP 2-5415, Chicagos Liet. Stud. D-jos Valdybos narius.

Karo tarnybon išėjusiam draugui kasdien laiško nerašysi, bet tamstos užsakytos NAUJIENOS pasieks jį kiekviena dieną. Kodėl jam dienraščio neužsakai?

Vokiečių kėslai Pabaltijo kraštuose

(Tęsinys iš 2-ro pusl.)

50 metų šių apylinkių nepažins.

Urėdas klausėsi ramaus, atviro ir akiplėšiško vokiečių aukšto miškų pareigūno išvedžiojimų. Klausytis buvo iš tikrųjų keista, nes vokiečiai traukiasi ir aiškiai karą pralaimi, miškai pilni partizanų ir patys nukariautojai-miškininkai važiuoja per nukariautas erdves tik sunkiai apginkluoti. Ir čia tokie planai!

Privažiuota prie miško, iš kurio kyšojo didingi senovės gyventojų pilti pilkapiai. Vokiečiai išlipo, dar kartą pagyrė lenkus, kad sutaupė jiems tokios brangios medžiagos ir atsisveikinę nuvažiavo Kauno pusėn.

Lietuvos žemių dalinimas

Vokiečiams nepavyko sulaukti to laiko, kada jie būtų darę Lietuvoje riterių pilis ir jiems skyrę latifundijas, vietinius gyventojus išnaikindami. Jau 1943 metais įžūliai ėmė lankytis geresnėse apylinkėse vokiečių nusipelnę partiečiai ir ieškotis sau gardesnių kąsnelių — dvarų ir stambių ūkių. Matyti, aukštosios jų vadovybės politika pasikeitė ir jie ėmė, kad ir trumpam laikui, dalinti Lietuvos žemę pasižymėjusiems hitlerininkams. Buvo pareikalauta visų lenkų kilmės ūkininkų ir namų savininkų sąrašai, o vėliau buvo įsakyta juos suimti ir išnaikinti. Bet akcija buvo daugelio lietuvių savivaldos organų boikotuojama, ir lenkai buvo nuvežti į durpynus, o tvarkai pas vokiečius pairus, įvairiais keliais grįžo į savo arba į savo pažįstamų namus.

Pramonę ir prekybą vokiečiai tikėjosi lengvai paimti į savo rankas, nes buvo iššudę didesnę dalį žydų. Išnaikinę žydus, vėliau lenkus, jie būtų negeriau pasielgę ir su krašto dauguma — lietuviais. Dėlei to negali būti jokių abejonių.

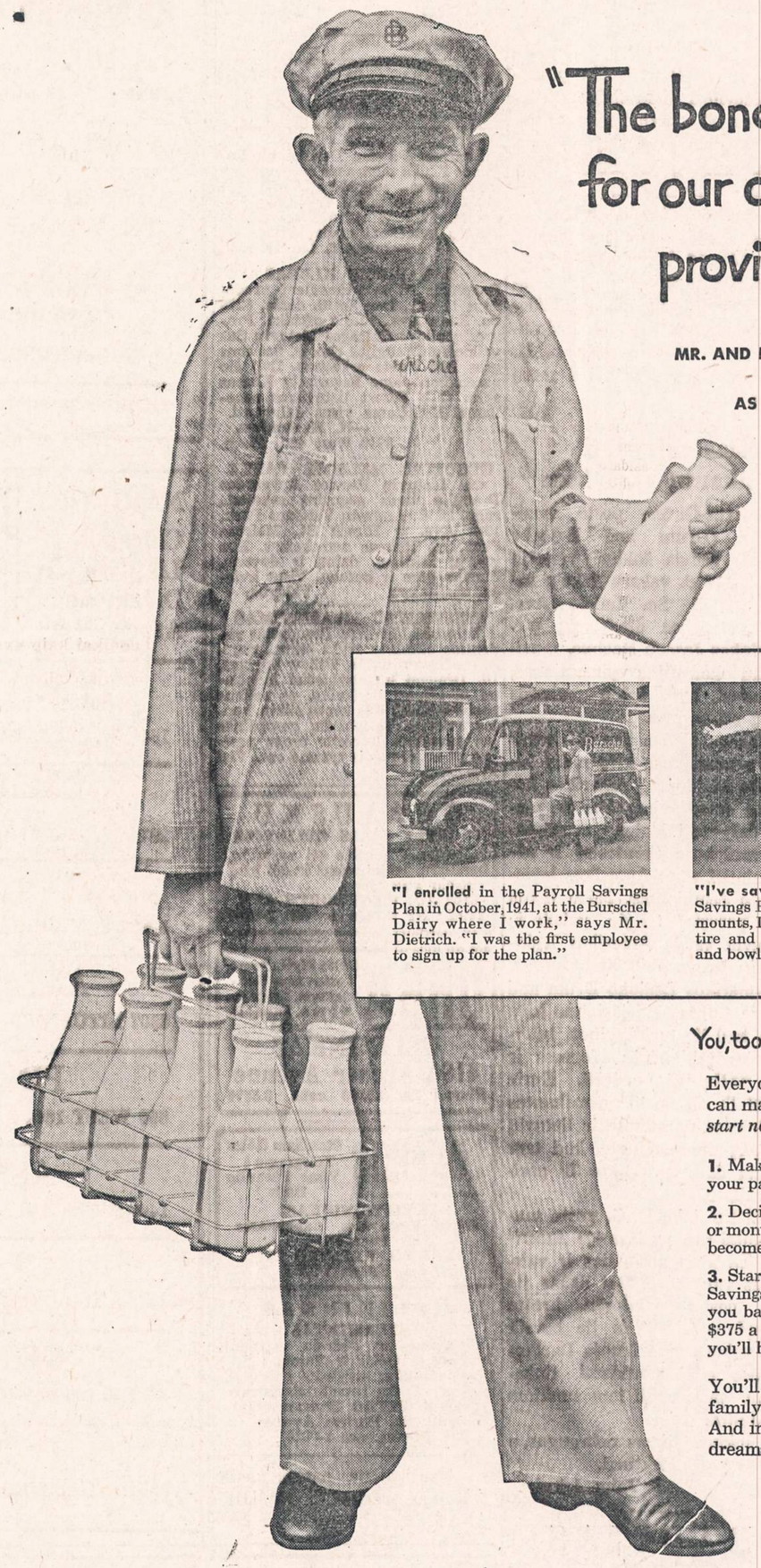

"The bonds Mae and I bought for our country's defense will provide retirement for us!"

MR. AND MRS. FRED E. DIETRICH OF CLARKS GREEN, PENNSYLVANIA CAN TELL YOU—IT'S PRACTICAL AS WELL AS PATRIOTIC TO BUY BONDS FOR DEFENSE

"Retirement with financial security is more than just a dream with me!" says Fred Dietrich, milk route man. "My salary is $75 a week now and in the last 10 years I've bought well over 100 U. S. Savings Bonds through the Payroll Savings Plan. If you don't save regularly you never save at all!"

"I enrolled in the Payroll Savings Plan in October, 1941, at the Burschel Dairy where I work," says Mr. Dietrich. "I was the first employee to sign up for the plan."

"I've saved over $3,000 in U. S. Savings Bonds, so far. As the figure mounts, I'm sure of being able to retire and to enjoy hunting, fishing and bowling with my two sons."

"I'm planning to continue buying bonds through the Payroll Savings Plan till the day of my retirement. I've convinced my sons to put their savings into U. S. Bonds, too."

You, too, can save successfully - just as the Dietrichs do!

Everyone dreams of future security. You, like the Dietrichs, can make that dream come true, and so easily! But you must *start now!* Just follow these three simple steps:

1. Make one big decision—to put saving *first*, before you even draw your pay.

2. Decide to save a regular amount *systematically*, week after week or month after month. Even small sums saved on a systematic basis, become a large sum in an amazingly short time!

3. Start saving automatically by signing up *today* in the Payroll Savings Plan where you work or the Bond-A-Month Plan where you bank. You may save as little as $1.25 a week or as much as $375 a month. If you can set aside just $7.50 weekly, in 10 years you'll have bonds and interest worth $4,329.02 cash!

You'll be providing security not only for yourself and your family but for the free way of life that's so important to us all. And in far less time than you think, you'll have turned your dreams into reality, just as the Dietrichs are doing.

U. S. SAVINGS BONDS ARE DEFENSE BONDS—BUY THEM REGULARLY!

The U. S. Government does not pay for this advertising. The Treasury Department thanks, for their patriotic donation, the Advertising Council and

NAUJIENOS
THE LITHUANIAN DAILY NEWS
1739 SOUTH HALSTED STREET CHICAGO 8, ILLINOIS

Dr. Joseph F. Meus, Opt.
Val.: 10:00 ryto iki 6:00 vakaro
Pirm. ir ketvirt. 10:00 iki 9:00 vak.
3982 Archer Ave. LAfayette 3-4151

We Buy and Sell
USED CARS
IN ANY CONDITION
See us first
"Cisco Kid" sells 'em
LOGAN MOTORS
3160 Milwaukee Avenue
MUlberry 5-0132.

CERMAK ROAD
Dantų Laboratorija
DIRBTINUS DANTIS PROTEZUS PATAISO 1—4 VALANDŲ LAIKOTARPYJE
Individualių dirbtinų dantų, plastinių grupių ir dantų specialistas. Pritaiko ir pataiso senus dirbtinus dantis, protezus. Priima kasdien nuo 9 ryto iki 6 vakaro. Pirm. ir treč. iki 8 vakaro, šeštadenį nuo 9 iki 1 valandos.
OLympic 2-3740
4807 Cermak Rd. Cicero, Ill.

CONRAD Photo Studio

(lietuvis fotografas)
Specialybė vestuvės.
$15.00
vertės dovana jaunavedžiams, atnešus šį garsinimą.
414 W. 63 ST.
Telefonai:
ENg. 4-5840
ENg. 4-5883

SIUNTINIAI Į
LIETUVĄ
visus mokesčius čia sumokėjus
100% apdrausta
DRABUŽIAI
GYDUOLES
ir t. t.
Jūsų giminės gauna be jokių jiems išlaidų
CENTRAL PARCEL SERVICE, INC.
220 SO. STATE ST., CHICAGO
Tel WAbash 2-9354
Atdara šeštadien. iki 1:30 popiet.

SAVAITRAŠTIS
"ARGENTINOS LIETUVIŲ BALSAS"
U. S. A. metams kainuoja
Du doleriai
Galima išsirašyti per "Naujienas" arba tiesioginiai,
adresuojant:
"A. L. Balsas"
Casilla de Correo 303,
Buenos Aires, Argentina.

AR ŽINOTE KĄ RAŠO
"KELEIVIS"
AR ŽINOTE, kodėl vieni jį giria, kiti keikia, bet visi mėgsta jį skaityti?
Net ir kunigai pasislėpę jį studijuoja, nors savo parapijonims draudžia jį į rankas paimti.
"KELEIVĮ" žmonės mėgsta dėl to, kad jis niekam nepataikauja ir nesibijo teisybės skelbti.
Žmonių mulkintojus ir apgavikus jisai lupa be jokio pasigailėjimo.
Be to, jame rasi visokių patarimų, pamokinimų, gražių eilių, įdomių paveikslų ir žinių iš viso pasaulio.
Kainuoja tik $3.00 metams
Adresas toks:
"KELEIVIS"
636 Broadway
SO. BOSTON, MASS

Lietuviai perka tose krautuvėse, kurios garsinasi NAUJIENOSE.

IŠ LIETUVIŲ GYVENIMO

Jauno tautiečio parama ALT'ui

13 metų amžiaus P. Mašalaitis (Bryn Mawr, Pa.) rašo A. merikos Lietuvių Tarybai:

"Aš nutariau apsidėti nuolatiniu mokesčiu po 25c kas mėnuo nuo š. m. pradžios. $1.50 už pirmą pusmetį pašto čekiu siunčiu Jums. Aš jau esu didelis. Šiais metais man jau suėjo 13 metų, ir jaučiu pareigą prisidėti bent savo santaupomis prie Tėvynės laisvinimo darbo. Dabar aš mokausi Ardmore Senior High School.

Jūsų P. Mašalaitis."

Šio jaunuolio tėvas V. Mašalaitis taip pat atsiuntė 18 dol., nurodydamas, kad tai dalis jo nuolatinio mokesčio Lietuvos laisvinimo reikalams už š. m. pirmąją pusę.

Gegužinė miške

Šiaurinės dalies Chicagos lietuviai rugp. 26 d. važiuoja į Jefferson mišką, kur seniau suvažiuodavo didelė minia lietuvių ir chorai lietuviškas dainas dainuodavo, o politikai karštas kalbas sakydavo, daugelį atvejų vieni kitiems kumštimis apie nosis sukdavo ir aštriais žodžiais vieni į kitus svaidydavosi.

Dabar ten ramu ir jauku, ten smagu paviešėti ir pailsėti.

Šį išvažiavimą rengia SLA 226 kuopa. Tikimasi, kad visi kuopos nariai suvažiuos (o jų yra šimtas su viršum), taip pat atvažiuos ne tik visi šiauriečiai, senieji ir naujieji, lietuviai, bet ir draugingi piliečiai, SLA nariai ir nenariai. O ten nuvykę ras paruoštas vaišes ir draugišką priėmimą.

Važiuoti reikia: Elston Ave. busais iki Central Ave. ir eiti į šiaurę iki miško, paskui siauru keliu į rytus iki vandens pumpos ir automobilių sustojimo vietos. Pakalnėj ir rasite savuosius.

Automobiliais važiuoti reikia tais pačiais keliais. K. Č.

Moterų draugijos išvažiavimas

Lietuvių Moterų Draugija "Apšvieta" rugsėjo 2 d. Liepos sode ruošia išvažiavimą.

Ši draugija, pirmutinė moterų draugija Chicagoje, kiek tik jos išgalės leidžia, prisideda aukomis prie lietuviškosios veiklos: J. Šliupo biografijai leisti paaukojo $25, V. Bielajaus sušelpimui ligoje $60, o Lietuvos reikalams prisideda su auka kiekvienoj konferencijoj. Tikimasi, kad visuomenė šią draugiją parems savo atsilankymu į šį išvažiavimą.

Atsilankiusieji turės progos smagiai praleisti dieną, apšvietiečių pavaišinti silkėmis, gardžiu kugeliu, pyragaičiais ir kitais gardumynais, o troškuliui numarinti netrūks alučio ir kitko, kitiems teks ir dovanėlių. Dosniosios apšvietietės pažadėjo tam reikalui: M. Ross paaukoti nupenėjusi porą ančių, Adelė Kalpokienė pagaminti varškėčių, Ona Razminienė kugelio, S. Punšikienė ir Veronika Žukauskienė ką nors įdomaus. Šokiams grieš F. Kuzmarsko orkestras, o programą atliks Suvalkiečių Draugijos Choras vedamas J. Greg.

Pirm. M. Zolpienė.

NAUJIENAS skaito visų srovių ir įsitikinimų darbininkai, biznieriai, profesionalai, dvasininkai ir mokslininkai, nes tiktai šis dienraštis skelbia teisingiausias ir tiksliausias žinias.

Visi į vaikų dieną

Tikrai retą šventę turime rytoj, sekmadienį, rugp. 26 d., būtent — lietuvių vaikų dieną. Programos pradžia 3 val. p. p. Vieta — lietuviškame centre — McKinley parkas (39 St. ir Western Ave.; abi gatvės turi susisiekimą).

Vaikų pasaulis yra skirtingas. Jų darbais ir džiaugsmais visi mes gėrimės. Tai, ką liet. vaikai per vasarą atostogaudami ir žaisdami paruošė, mes visi stebėsime rytoj. Gražioje ir įvairioje programoje matysime: vaikų mankštą, atskirus pasirodymus, vaidilutes, vaidilą, Lietuvos kunigaikštį, pasakų vilką, sporto varžybas, lenktynes su maišais ir kt. Kaip bus malonu klausyti vaikų chorą, iš širdžių dainuojantį naujas dainas, kurių viena dabar gauta iš tėvynės Lietuvos. Gerėsimės ir gražiais tautiniais šokiais, kuriuos mažieji margiaspalviai šoks atviroje gamtoje, vandens ir medžių apsupti.

Programoje dalyvauja: Bridgeporto, Brgihton Parko, Marquette Parko aikštelių vaikai; Grigaliūnaitės-Lazauskienės ir Valeišaitės studijos vaikai; Cicero bei Roselando grupės ir Nakienės vasaros stovyklos vaikai.

Jei rodytųsi lietus, programa bus pravedama ten pat parko salėje.

Vaikų dienos pranešėju maloniai sutiko būti dramos aktorius A. Brinka.

Susirinkusius linksmins ir programą lydės K. Siliūno orkestras.

Visus lietuvius, didelius ir mažus, senus ir jaunus, maloniai kviečiame atvykti į įdomią vaikų dieną gamtoje.

Liet. Tremtinių Bendruomenės Centro Valdyba.

PANIEKINO HIMNĄ

Pasitaiko, kad ir šiaip geri ir girtini parengimai neišvengia kartais kai kurių nemalonių atsitikimų. Toks atsitikimas buvo ir pereitą sekmadienį vad. dainų šventėj. Nemaloniai čia susirinkusiuosius nuteikė vienas iš pačių to ūkio pareigūnų, kuris tautos himno metu sėdėjo lange už pačio giedančio choro, nugarą atsukęs į minią. Tik pradėjus chorui atlikti repertuarą, šis žmogus atsikėlė ir pradingo.

Visame kultūringame pasaulyje yra paprotys, kad, giedant bet kurio krašto himną, jis pagerbiamas atsistojimu. Ar tinka anaip daryti tam asmeniui, kurio įstaigos išlaikymas remiamas lietuvių visuomenės aukomis? A. G.

TRUMPAI

—Lietuvių golfo žaidynėse, įvykusiose praeitą trečiadienį, pirmoji vieta teko Stanley C. Tranui. Plačiau apie rungtynes bus vėliau.

—Dr. J. Valaitis jau pradeda gydytojo praktiką Chciagoje, kur atidaro nuo rugsėjo 4 d. savo ofisą (4038 S. Archer Ave.).

—Urbonas, "Kario" redaktorius, lankėsi "Naujienose".

—26-29 lietuviai ateiviai yra Illinojaus krašto gvardijoje (National Guard). Čia tarnaujantiems ir šaukiamojo amžiaus vyrams nereikia stoti į reguliarinę kariuomenę.

—Al Vaitis keliauja po Meksiką.

—Korespondentai, rašantieji "Naujienoms", prašomi, kiek galima, rašyti savo žinias bei korespondencijas mašinėle, be to, vienoj lapo pusėj, rečiau vieną eilutę nuo kitos ir paliekant paraštę lapo pakrašty pataisoms. Jei kas rašo ranka, ypač reikia aiškiai parašyti vardus, pavardes ir vietų pavadinimus (geriausia juos rašyti didžiosiomis spausdintinėmis raidėdis). Mašinėle rašančių prašome sudėlioti diakritinius (lietuviškuosius) ženklelius — tuo sutaupysite redakcijos žmonėms laiką, o kartais ir nesusipratimų išvengsite.

—Algirdas Zolpis, Bridgeporto veikėjos M. Zolpienės sūnus, rugpiūčio 16 d. grįžo iš Kalifornijos pas savo motiną į Chicagą. Jis prieš kurį laiką palaidojo savo žmoną, į kurios laidotuves buvo nuskridusi ir p. M. Zolpienė. Algirdas turi 4 metų sūnų.

Ruošias dalyvauti muzikantų varžybose

Dariaus-Girėno posto muzikantai (Drum and Bugle Corps) rengia šokius rugsėjo (Sept.) 15 d. vakare Sokolų salėje, 2345 So. Kedzie Ave. Posto tarybos direktorių pirmininkas Joseph Rachus, muzikantų komisijos pirmininkas, stengiasi, kad šokių vakaras būtų sėkmingas.

Vakaro pelnas bus skiriamas posto muzikantų kitų metų kelionės išlaidoms į Amerikos Legiono suvažiavimą, kur jie mano dalyvauti legiono muzikantų varžybose (konteste) ir nori laimėti visos Amerikos legionierių čempionatą. Jeigu jiems tas patvyks, tai jie pakels ir lietuvių vardą Amerikos legionierių tarpe.

Amerikos Legiono Drum and Bugle Corps skiriasi nuo kitų tuo, kad jie turi žygiuoti laikydamies militarinės formos ir tuo pačiu laiku griežti. Kurie matė D. G. Posto muzikantus įvairiuose paraduose ir lietuvių parengimuose, žinote, kad tam reikia daug praktikos ir pasiaukojimo.

Iki šio laiko D. G. posto muzikantai yra pasižymėję Amerikos Legiono apskrities ir valstybės varžybose. Bet dabar jie yra pasiryžę laimėti krašto čempionatą. Dėl to jie beveik kas vakarą praktikuoja Dariaus Girėno salėj, norėdami tinkamiau prisirengti tam sunkiam kontestui.

Į šokius įėjimas nebrangus, o vietos yra užtektinai.

John Jakubs.

RADIJAS

Budriko radijo programa

Nepraleiskite šį sekmadienį Budriko radijo programos iš stoties WCFL, 1000 kil., 5:30 val. po pietų. Girdėsite gražių lietuviškų dainų, kurias sudainuos žinomas tenoras Antanas Peškys. Be to, dar bus geros muzikos.

Šias programas leidžia Juozo Budriko Prekybos Namai Chicagoje, adresu 3241 So. Halsted St., kuriuose dabar eina didelis namų rakandų išpardavimas. Pasinaudokite proga. O. P.

Augina našlaičius strazdukus

Veronika Šmotelienė, 7114 S. Campbell Ave., augina du našlaičius, raudongūžius strazdus. Prieš keturias savaites ji rado juos po medžiu apleistus, sužeistus ir alkanus. Parsinešė, ėmė gydyti ir globoti. Jų maistas: 5 lašai kas dieną olium percomorphum (vitaminų A ir D), balta duona su pienu, viena porcija mėsos, o sliekų ir vabzdžių — patys pasirinkdavo.

Dabar jau jie skrajoja ir vienas, smarkusis, pasirinko savarankišką gyvenimą. Kitas — nors kas diena išlekia, bet vėl grįžta ir prašosi į vidų. Kai išalksta — tai sekioja paskui ir šaukia: "Či-čia! Či-čia!" Kaip dabar atrodo, ji su namais nenorės skirtis.

—o—

Nauja pilietė atsirado Charles ir Helenos Rakščių šeimoje. Jos vardas: Petronėlė-Luiza, jos svoris: 7 sv. 14 unc. Ji atvyko 1951 m. rugp. 16 d. Rakščiai gyvena 6915 So. Washtenaw Ave. Juozulis.

SUSIRINKIMŲ IR PARENGIMŲ PRANEŠIMAI

Lietuvių Piliečių Darbininkų Pašalpos Klubo mėnesinis susirinkimas įvyks sekm., rugpiūčio 26 d., 1951 m., 1 val. po pietų, Tremtinių Namuose, 2242 W. 23rd Pl. Visi nariai,-ės kviečiami atsilankyti.
—James R. Cherry, rašt.

ŽAGARIEČIŲ KLUBAS
Rugpiūčio 26 d., sekmadienį, pradedant 11 val., Dan Smith darže, 8228 So. Kean Ave., ruošia pikniką. Programą pildys Chicagos Lietuvių Suvalkiečių Draugijos choras. Šokiams gros Ben Pavio orkestras. Dalį šio parengimo pelno Žagariečių Klubas skirs Oak Forest lietuviams seneliams. Kviečiame visus dalyvauti.
—K. Kazlauskas,
2910 West 40th Place.

GEGUŽINĖ MELROSE PARKE
Čia Lietuvių Proviso Apygardos Draugija turės gegužinę sekmad., rugp. 26 d., Augustų Veterans Park, 16th Ave. ir Hirsch St., Melrose Park, Ill. Įėjimas nemokamas. Bus įvairių žaidimų, dainų ir dovanų. Muzika gera ir bufetas. Visus kviečia atsilankyti Valdyba.

TEISYBIEČIŲ IŠVAŽIAVIMAS
Teisybės Mylėtojų Draugystės rudeninis piknikas įvyks sekm., rugp. 26 d., Leppos darže, Willow Springs, Ill. Draugai ir teisybiečiai kviečiami atvažiuoti į pikniką, po miškus pasivaikščioti. Bus keptų silkių, keptos avienos. Teisybiečių gaspadinės jus pavaišins. Turėsite progą pasimatyti su draugais tyrame ore. Visi kviečiami.

Naujienietis pataria savo draugui užsirašyti NAUJIENAS.

LIŪDĖSIO VALANDOJ
Šaukite
MAŽEIKA & EVANS
LAIDOTUVIŲ DIREKTORIAI
6845 So. Western Ave. Air Conditioned Chapel and
REpublic 7-8600-8601 Parking Facilities.
Tiems, kurie gyvena kitose miesto dalyse rausime koplyčią arčiau jusų namų

A. PETKUS
LAIDOTUVIŲ DIREKTORIUS
6812 So. Western Avenue
TELEFONAS GROVEHILL 6-0142
1410 South 50th Avenue
TELEFONAS TOWNHALL 3-2109 CICERO, ILLINOIS
KOPLYČIOS VISOSE MIESTO DALYSE

John F. Eudeikis
LAIDOTUVIŲ DIREKTORIUS
SENIAUSIA IR DIDŽIAUSIA LAIDOJIMO ĮSTAIGA
AMBULANCE DIENĄ IR NAKTĮ
4605-07 SO. HERMITAGE AVE.
Tel. YArds 7-1741 ir BIshop 7-9481
★
4330-34 SO. CALIFORNIA AVE.
Telefonas BIshop 7-9719
MODERNIŠKOS AIR-CONDITIONED KOPLYČIOS
Mūsų radio programai šeštadieniais 9:15 ryto iš WGES 1390 kil.

NARIAI Chicagos Lietuvių Direktorių Asociacijos
AMBULANCE PATARNAVIMAS DIENĄ IR NAKTĮ
★
TURIME KOPLYČIAS VISOSE MIESTO DALYSE

LEONARDAS A. EZERSKIS
1646 W. 46th STREET Phone YArds 7-0781

LACHAWICZ IR SUNUS
TEL. VIRGINIA 7-6672 and 6673
2314 W. 23rd PLACE 10756 S. MICHIGAN AVE.

L. BUKAUSKAS
10821 S. MICHIGAN AVE. Phone PUllman 5-9661

ANTANAS M. PHILLIPS
3307 LITUANICA AVE. Phone YArds 7-3401

PETRAS P. GURSKIS
659 WEST 18th STREET Phone SEeley 3-5711

ALFRED VASAITIS
1446 S. 50th AVE., CICERO, ILL. Tel. OLympic 2-1003

J. LIULEVIČIUS
4348 S. CALIFORNIA AVE. Phone LAfayette 3-3572

GEORGE F. RUDMIN
3319 S. LITUANICA AVE. Tel. YArds 7-1138-1139

P. J. RIDIKAS
3354 S. HALSTED STREET Phone YArds 7-1911

GUŽAUSKŲ
BEVERLY HILLS GĖLINYČIA
Gražiausios gėlės dėl vestuvių, bankietų, laidotuvėms ir dėl kitų visokių papuošimų.
6901 SO. WENTWORTH AVE.
Telef.: ST 3-2454 ir HU 3-2224

URBA
Gėlės Mylintiems, Vestuvėms, Bankietams, Laidotuvėms, Papuošimams
GĖLININKAS
4180 Archer Avenue
Phone: LA 3-5800 arba 3.5870

LOVEIKIS
Siunčiam Gėles Telegramu į Visas Pasaulio Dalis
KVIETKININKAS
Gėlės Vestuvėms, Bankietams ir Pagrabams.
3316 SO. HALSTED ST.
Tel. YArds 7-7308

GĖLININKAS
(PUTRAMENTAS)
Linksmumo ar liūdesio valandoje Gražiausios Gėlės ir Vainikai. Reikale pašaukite: atvyksim į jūsų namus su vainikų paveikslais išsirinkt.
ROY R. PETRO (Putramentas)
5519 So. Harlem Avenue
POrtsmouth 7-9020.

Pirkite iš Lietuviškos Paminklų Dirbtuvės
Dabar yra tinkamas laikas užsisakyti gražų paminklą arba koplycią (Mausoleum) ant savo mylimo asmens kapo tiesiai iš mūsų paminklų dirbtuvės.
BITTIN IR KAMENSKY ekspertų darbas yra paremtas 45 metų patyrimu. Mūsų paminklų dirbtuvė yra atdara visuomet.
PAMINKLUS PRISTATOME Į VISAS KAPINES ARTI AR TOLI.
Bittin and Kamensky Monument Works
3938 W. 111th Street — Tel.: BEverly 8-0005

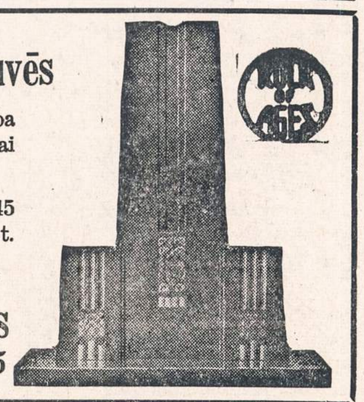

3 metų mirties sukaktis

PAUL M. SMITH

Mirė 1948 metų rugpiūčio 24 dieną, sulaukęs 54 metų amž. Gimęs Lietuvoje, Klaipėdoje (Memel). Tapo palaidotas 1948 m. rugpiūčio 28 d., o dabar ilsisi Šv. Kazimiero kapinėse.

Paliko dideliame nuliūdime: žmona Eleanor, pagal tėvus Ramanauskaitė; sūnus adv. Paul M. Jr., marti Patricia ir anūkai Paul ir Patricia; duktė farmacistė Stella Vasalle, jos vyras adv. Rudolph A. Vasalle ir anūkas David.

Mes tavęs, mūsų brangusis vyre ir tėveli, niekuomet neužmiršime.

Nuliūdę lieka:

Žmona, Sūnus, Marti, Duktė, Žentas ir Anūkai.

ALEKSANDRAS YUŠKEVIČIUS
(Juskevich)
GYVENO 3125 W. 41st PL. LAfayette 3-4192.

Mirė 1951 m. rugp. 22 d., 9:30 val. vakare, sulaukęs pusės amžiaus. Gimęs Panevėžio apskr., Upytės parap., Vaišvilčių miestelyje.

Paliko nuliūdę: 2 dukterys: Alice ir Stella; 3 sūnūs: Henry, marti Anna; Stanley, marti Charlotte ir Dominick; 3 anūkai; brolienė Anna Yuškevičius; 2 švogerkos: Teresa Bružas, Elzbieta Prosevičius ir jų šeimos; 2 švogeriai: Juozapas ir Antanas Prosevičiai, ir kiti giminės, draugai ir pažįstami.

Priklausė Lietuvių Piliečių Darbininkų Pašalpos Klubui, Šv. Vardo Draugijai Brighton Parke, Saldžiausios Širdies Draugijai, Utenos Klubui ir Upytės Klubui.

Kūnas pašarvotas koplyčioj, 4256 So. Mozart Street.

Pirmadienį, rugp. 27 dieną, 8 val. ryto bus lydimas iš koplyčios į Nekalto Prasidėjimo Pan. Šv. parapijos bažnyčią, o po gedulingų pamaldų bus laidojamas Šv. Kazimiero kapinėse.

Visi a. a. Aleksandro Yuškevičiaus giminės, draugai ir pažįstami nuoširdžiai kviečiami dalyvauti laidotuvėse ir suteikti jam paskutinį patarnavimą ir atsisveikinimą. Nuliūdę lieka:

Dukterys, Sūnūs, Marčios, Anūkai, Brolienė, Švogerkos, Švogeriai ir Giminės.

Laidotuvių direktorius Mažeika ir Evans. Tel. REpublic 7-8600.

Vienerių metų mirties sukaktis

JURGIS J. LADAVIČAS
gyvenęs 159 Baker St., Gardner, Mass.

Mirė 1950 m. rugp. mėn. 28 d. Gimęs Lietuvoje, Kauno redyboje, Panevėžio apskr., Rozalimo miestelyje. Palaidotas Šv. Jono kapinėse.

Paliko nuliūdę: sesuo Emily, švogeris Charles, sūnėnas Richard Dokus, ir daug kitų giminių, draugų ir pažįstamų Amerikoje ir Lietuvoje.

Mūsų brangiajam broliui pagerbti bus laikomos šventos Mišios Sacred Heart ir Šv. Juozapo bažnyčiose, Gardner, Mass., ir 4 Mišios Nekalto Prasidėjimo Pan. Šv. bažnyčioje, esančioje Marquette Parke, Chicagoje 1951 m. rugp. 28 d., antradienį, nuo 6:30 iki 8:30 valandos ryto. Kviečiame visus gimines, draugus ir pažįstamus atsilankyti į pamaldas, o paskui Šv. Mišių dalyviai kviečiami į namus.

Mes Tavęs, Mūsų Brangiausias Broleli, niekuomet neužmiršime. Tu pas mus jau nebesugrįši, bet mes anksčiau ar vėliau pas Tave nueisime. Lauk mūsų ateinant. Tebūna Tau lengva šios šalies žemelė.

Nuliūdę lieka:

Tavo Mylima Seselė Emily, Charles ir Richard Dokus.

Skaitykite "N-nas"

Tel. VIrginia 7-6583
DR. S. BIEŽIS
GYDYTOJAS IR CHIRURGAS
2201 West 22nd Street
Valandos nuo 1—3 ir 7—8
Serėdomis ir nedėliomis uždaryta.
Subatomis nuo 1—3.
Rez. 3241 W. 66th Place
Phone REpublic 7-7868

DR. Z. DANILEVIČIUS
GYDYTOJAS IR CHIRURGAS
atidarė ofisą
10748 So. Michigan Avenue
Tel. WAterfall 8-3060
Priima nuo 1-4 ir nuo 7-9 v. vak., išskiriant šeštadienį ir sekm. Šeštad. pagal susitarimą.
Rezidencija: 10838 So. Wabash Ave.
Tel. COmmodore 4-1187.

Ofiso Tel. VIrginia 7-0036
Rezidencijos BEverly 8-8244
DR. T. DUNDULIS
GYDYTOJAS IR CHIRURGAS
4157 Archer Avenue
Ofiso valandos:
nuo 2—4 ir nuo 6—8:30 val. vakaro.
Šeštadieniais nuo 2 iki 4 po pietų.
Trečiadienias pagal sutartį.

DR. I. E. MAKAR
GYDYTOJAS IR CHIRURGAS
11750 So. Parnell Avenue
VALANDOS: nuo 2—4 ir 6—8
Tel. PUllman 5-8277.

DR. STRIKOL
GYDYTOJAS IR CHIRURGAS
4645 So. Ashland Avenue
Ofiso valandos: nuo 2—4 ir 6—8;
Ser., Sub. ir Ned. tik pagal sutartį.
Ofiso Telefonas YArds 7-4787
Namų Tel. PRospect 6-1930
Jei neatsilieps viršutiniai telefonai, Šaukite MIdway 3-0001.

DR. C. Z. VEZEL'IS
DANTISTAS
4645 So. Ashland Ave.
arti 47th Street
Telefonas YArds 7-2246
Valandos: nuo 9 iki 8 val. vakaro.
Seredoj pagal sutartį.

DR. BRUNO J. ZUBRICK'AS
GYDYTOJAS IR CHIRURGAS
2951 WEST 63rd STREET
(netoli Sacramento Ave.)
Valandos: 2—4 po pietų ir 7—9 vak. trečiad. ir sekmad. pagal susitarimą
Telefonas HEmlock 4-7899
Namų Tel. HIlltop 5-2557

KITI LIETUVIAI DAKTARAI

DR. PETER T. BRAZIS
PHYSICIAN AND SURGEON
6757 So. Western Ave.
CHICAGO, ILL.
Telefonai:
Ofisas HEmlock 4-5849
Rezidencija HEmlock 4-2324
OFISO VALANDOS:
Pirmad., Antrad., Ketvirtad. ir Penktad. 1:30—4: 7—9 vakaro
Treč. ir Šeštad. tiktai susitarus.

Ofiso tel.: YArds 7-1166
Rezid. tel. DAnube 6-1126
DR. J. GUDAUSKAS
GYDYTOJAS IR CHIRURGAS
756 W. 35th Street
Kampas Halsted ir 35-tos gatvės.
Valandos: 1-4 p. p. ir 6:30-8:30 val. kasdien. Šeštad. nuo 1 iki 4 po pietų
Rezid.: 3247 South Emerald Avenue

DR. A. JENKINS
PHYSICIAN AND SURGEON
(Lietuvis Gydytojas)
2500 WEST 63rd STREET
Ofiso val.: kasdien nuo 2—4 p. p. ir 7:30—9 vak. Šeštad. nuo 2—4 p.p.
Trečiad. ir sekm. uždaryta.
Ofiso Tel.: PRospect 6-3838
Rezid. Tel.: REpublic 7-9199

Ofiso ir Namų Tel. REliance 5-1811
Dr. Walter J. Kirstuk
GYDYTOJAS IR CHIRURGAS
(Lietuvis Gydytojas)
3925 W. 59th Street
(Prie Pulaski Road)
VALANDOS: 2—4 popiet, 6:30—8:30 vakarais. Trečiadienį pagal sutartį.

Emerg. Tel. KEdzie 3-2868
Dr. Emily V. KRUKAS
GYDYTOJAS IR CHIRURGAS
4146 Archer Avenue
CHICAGO, ILL.
Tel. LAfayette 3-3210
Val.: pirm., antrad., ketv. 12—2:30 6—9 vak., penkt. ir šešt. 12—2:30.
6234 Archer Road
ARGO, ILL.
Tel. SUMMIT 1580
Val.: pirm., antr. ir ketv. 3—5 v. v. trečiad., penkt. ir šeštad. 3—8 v. v.

DR. EDWARD B. MURASKAS
GYDYTOJAS IR CHIRURGAS
OFISAS:
5452 So. Kedzie Ave.
VALANDOS: 1 iki 4 ir 7 iki 9 kas dieną; treč., šešt. nuo 2 iki 4
Ofiso Telefonas: GRovehill 6-1321
Rezid. Telefonas: VIncennes 6-3900

DR. CONSTANCE O'BRITIS
PHYSICIAN and SURGEON
2408 WEST 63rd STREET
Tel. HEmlock 4-5524
Hours by appointment only.

DR. V. P. TUMASONIS
GYDYTOJAS IR CHIRURGAS
Ofiso telef.: HEmlock 4-2123
6255 SO. WESTERN AVENUE
Rezid. telef.: PRospect 6-8484
6452 SOUTH SACRAMENTO AVE
Val.: 2-4 ir 6-8 vak. Šešt. tik 2-4 p.p.
Neturi valandų trečiad. ir sekmad

NAUJIENAS skaito beveik visi lietuviai, todėl toks gausus žmonių skaičius ir atsiliepia į skelbimus.

IŠ CHICAGOS IR APYLINKIŲ

★

Tyrinės komunistinę veiklą Chicagos universitete

Predadamas kongreso tyrinėjimas komunistinės veiklos Chicagos universitete. Tyrinėjimui vadovaus atstovas Velde (Illinojaus respublikonas), kuris yra parlamento neamerikinės veiklos komiteto narys ir buvęs FBI tarnautojas.

Velde pareiškė, jog kai kurie studentai reikalavę to tyrinėjimo. Jis pridėjo, jog jis manąs, kad 99% studentų esą prieškomunistinio nusistatymo, bet prosovietinė grupė čia daranti įtakos profesorių ir studentų galvojimui.

Universiteto kancleris Kimpton sako, jog universitetas bendradarbiausiąs tyrinėjime, bet manąs, jog tyrinėjimui nesą rimto pagrindo. Esą, 1935 ir 1949 m. buvęs atliekamas tyrinėjimas, bet universitete profesūroj nerasta komunistų ir nekonstatuota, kad komunistinės idėjos būtų skelbiamos iš universiteto katedros.

Velde grupė taip pat tyrinės "kairiasparnį" United Electrcal Radio and Machine Workers of America skyrių, kuris įtariamas komunistine veikla. Šis skyrius 1949 m. lapkr. 2 d. buvo dėl to išmestas iš CIO.

Tardys Western Union telegrafo kompaniją

Valstybės gynėjo padėjėjas Kuh įsakė Western Union Telegraph Co. atnešti didžiajam prisiekusiųjų teismui savo dokumentus. Mat, kelia susidomėjimą ta aplinkybė, kad šios kompanijos telegrafo vielos atvestos į vieną namą prie pat Washington Parko arklių lenktynių aikštės. Iš dokumentų tikimasi suvokti, kokie yra tos telegrafo kompanijos sanytkiai su gengsterių kontroliuojama R & Publishing Co. ir kitomis arklių lenktynių grupėmis.

Visa šeima žuvo automobilio nelaimėje

Penktadienį US 45 kelyje 119 gat. Palos Twp. susidūrė automobilis su gazolino sunkvežimiu ir 6 žmonių šeima buvo užmušta. Žuvusioji šeima, važiavusi automobiliu, buvo Bowers iš Northlake City. Pora valandų vėliau du mažamečiai įvažiavo savo automobiliu į medį Highland Parke ir užsimušė.

Ir įstatymo žmonės mėgsta biznį

Pasirodo, kad įstatymo leidėjų bei saugotojų ryšiai su arklių lenktynių bizniu yra toliau išplitę už Chicago Downs grupės. Paskelbtas Maywood Park Troting Assn., Inc., šėrų savininkų sąrašas rodo, kad ir čia politikai bei įstatymo sargai turi akcijų. Tame sąraše yra pavardės aukštesniojo teismo teisėjo John A. Sbarbaro; Mrs. D. Powell iš Viennos, Ill., valstybės parlamento atstovo žmonos; Miss C. Preihs (iš Pana, Ill.), valst. parlamento atstovo dukters. Mrs. Powell turi šėrų ir Chicago Downs grupėj.

Nešikai nešikams nelygūs

Mrs. Lindsey Union Station geležinkelio stoty padavė pasisiūliusiems "džentelm e n a m s" panešti jos du lagaminus (suitcases) nuo traukinio į stotį. Vyrai nešė juos greitokai, ir po valandėlės išnyko iš akių. Mrs. Lindsey pranešė policijai, kur pagelbėjo reikalą sutvarkyti policininkas Howard. Jis, išėjęs pasidairyti po gatves tuos "džentelmenus" pastebėjo su lagaminais. Tada juodu, lagaminus pametę, pabėgo. Pasirodė, jog tai buvo tie patys Mrs. Lindsey lagaminai.

Ir už pieną brangiau mokėsime

Numatoma, kad nuo spalio 1 d. pieno kvorta pabrangs 1 c., nes pakilusios pieninių išlaidos.

Nuo tos pat dienos 5,200 AFL pieno išvežiotojų tedirbs 5 dienas per savaitę (40 val.) už senąjį atlyginimą. Kainų kontrolės įstaiga sako, jog išvežiotojams valandų sumažinimas esąs lygus 7% jų atlyginimo pakėlimui. Dabar jie dirba 6 dienas po 43 val. per savaitę.

Studijuos mediciną Europoje

Du Amerikos gydytojų draugijos nariai čikagiečiai išvyko į Paryžių studijuoti medicinos Did. Britanijoje ir Skandinavijos šalyse. Grįš spalio viduryje.

Nekeltina nuoma be prašymo

Butų nuomotojai buvo įspėti, kad nekeltų buto nuomos tik 20%, kol jie nėra užpildę aplikacijų.

Tas 20% pakėlimas skaičiuojamas nuo 1947 m. birž. 30 dienos nuomos kainos.

NEMUNE gauti naujausi leidiniai

Dr. Gaidamavičius. Išblokštasis žmogus	$2.00
Ramonas. Dulkės raudonam saulėleidy	$3.00
M. Gudelis. Lietuviai gynė savo miškus	$2.00
Dr. J. Balys. Lietuviškos pasakos	$2.50
A. Maceina. Jobo drama	$2.50
A. Maceina. Didysis Inkvizitorius	$2.00
L. Z. Ledėnas. Minijonas (poema)	$1.00
PELĖDA metams 4.00 dol., pusei metų	$2.50
GENOCIDO VOKAI, 2 spal., 12 št. 25c., 5 spal., 12 št.	$1.00

Didelis pasirinkimas knygų ir gaidų, išleistų Amerikoje ir kitose valst.
Užsakymus adresuokite: LIETUVIŲ KNYGYNAS NEMUNAS
3143 SO. HALSTED ST., Telef. VIctory 2-3314 CHICAGO 8, ILL.

Pradedant 1897 metais, iki šiai dienai taupytojai District Savings b-vėj pelnė ir pelno didesnį uždarbį ant sutaupų... nežiūrint sąskaitos balanso...

DABAR... nuo Liepos 1 d.... mūsų dividendas tapo pakeltas net 25%... Vadinas mūsų taupytojai šiandien uždirba daugiau negu bile kada pirmiau... Apart pelno, District Savings teikia jums pilniausiai apdraustą apsaugą... ir draugiškiausią patarnavimą.

District Savings and Loan Association
3236 South Halsted St.
Our Future Home
Jos. M. Mozeris, Secretary

Classified Ads.

MISCELLANEOUS
Įvairūs Dalykai

TELEVIZIJOS IR RADIJO
Taisymas - Pardavimas
Tel.: DAnube 6-6887
DAINA TELEVISION CO.
3120 So. Halsted St.

TUCK POINTING
Langų "Coulcing" — kaminus taisom ir plytų darbus darome.
Dovanai apskaičiavimas.
Pašaukite GUS G. JENES
3504 So. Halsted St.
YArds 7-2641

JONAS CONRAD TUCK POINTING BIZNYJE
Atnaujiname nusidėvėjusį namą, pripildome lietaus išplautus plytų tarpus. Taip pat pataisome kaminus ir apie langus. Per daug metų gerai patyręs darbe lietuvis. Reikalui prėjus kreipkitės: J. CONRAD, 5242 So. Artesian Ave. GRovehill 6-4177.

JOHN G. MEŽLAIŠKIS
Generalinis Kontraktorius ir Namų Statytojas
Statom namus ant savo lotų arba ant jūsų loto. Perkam lotus. Reikale kreipkitės, gausite teisingą patarnavimą už prieinamą kainą.
6649 SO. MOZART STREET
Tel. GRovehill 6-6588

Mes taisome visokias SIUVAMAS MAŠINAS
Visas darbas garantuotas. Mes taip pat išnuomojame mašinas. Duokite mums perdirbti koja minamas mašinas į elektrines. Nemokamas apskaičiavimas. Turime puikų pasirinkimą vartotų SINGER mašinų.
SINGER SEWING MACHINE COMPANY
4222½ Archer Avenue
Tel.: FRontier 4-6847

METRICK'S PAINT STORE
LONDON AND SON, INC.
naujoje vietoje:
3414 W. ROOSEVELT RD.
KEdzie 3-6800

NEMOKAMAI PRISTATOME VISAME MIESTE

Dutch Boy House Paint.
Metrick's Standard House Paint
White and Gray—$3.89 galonas.

DENGIU stogus, taisau kaminus, šaligatvius. Darau medžio ir plytų darbą. Galutiną plumbingo darbą. Darbas garantuotas ir kainos žemos. Patarimas veltui. Šaukite:
POrtsmouth 7-6663.

Atidėtas geležinkelio bileto pabrangimas

Numatytasis Illinois Central priemiestinio traukinio bileto pabranginimas 20% nuo šios dienos tuo tarpu atidedamas iki rugsėjo 15 d.

POKARINĘ EUROPĄ APLANKIUS

(KELIONĖS ĮSPŪDŽIAI)

Rašo DAN KURAITIS

(Tęsinys)

Madridas, kaip ir kiti Europos didmiesčiai, turi puikių sodų, mu ziejų ir šiaip gražių pastatų. Tačiau jis, kaip ir visas kraštas, yra suvargęs.

Teko matyti, kaip miesto sodai buvo šluojami paprastomis ryk štinėmis šluotomis. Daugiausia, žinoma, tomis šluotomis buvo šluojami takai ir keliukai.

Muziejų ir viešbučių marmuro grindis moterys plauna atsiklaupusios ant kelių.

Bijosi kalbėti

Keliais atvejais bandžiau su skirtingais žmonėmis užvesti kalbą apie einamuosius šių dienų reikalus. Tai buvo bergždžias dalykas: kaip į sieną atsimušiau. Ispanai, su kuriais bandžiau kalbėtis, dėjosi lyg kokie kurčiai. Matyti, jie tiek yra įbauginti, jog bijosi kiek atviriau kalbėtis. Nežino juk su kuo reikalą turi. Galimas daiktas, kad jie norėtų pasiksųsti bei patirti, kas pasauly dedasi, bet juos nuo to sulaiko baimė. Užtai jie ir "negirdi", kai bandai su jais pasikalbėti. Kaip matote, diktatūra žmones nebyliais paverčia.

Tačiau sunku tikėti, kad diktatorius Franco galės ilgai taip šeimininkauti. Kaip čia seniai ispanai pasiuntė šunims šėko piauti karalių, — tas pat atsitiks ir su diktatoriais. Juo labiau, kad vis dėlto Ispanija nėra geležine uždanga nuo pasaulio atsiskyrusi. Gaudama paramą iš Amerikos, Ispanija turės artimesnius santykius su Dėde Samu palaikyti. O kai pradės Ispaniją lankyti vis didesnis skaičius amerikiečių (biznierių ir turistų), tai pas daugelį ispanų ir kurtumas pranyks...

Vila

Aristokratas ispanas yra savo rūšies atsiskyrėlis. Jo gyvenama vieta kaipo taisyklė yra mūrine siena atskirta. Ir už tos mūrinės sienos jis gyvena su savo šeima bei keliais tarnais. Žemės toks aristokratas paprastai turi labai daug. Tie mūrinėmis sienomis apterti savo rūšies palociai yra vadinami vilomis.

Važiuodami autobusu tų vilų mes matėme nemažai. Vilų ponai yra tikrieji Ispanijos šeimininkai bei diktatoriaus Franco rėmėjai. Jie stengiasi ir toliau engti darbo žmones, kurie už menką atlyginimą turi jiems dirbti.

Lietuvoje visokie Komarai bei Karpiai važinėdavo keturiais arkliais. Jų kumečiai turėdavo be kepurių prie jų eiti.

Kur dabar tie ponai?

Pasiliko tik prisiminimas. Dingo jie. Dar Lietuvos nepriklausomybės laikais jie pradėjo nykti. Jie buvo atgyvenę savo dienas ir besikuriąs naujas gyvenimas juos nušlavė...

(Bus daugiau)

Remkite tuos biznierius, kurie garsinasi "Naujienose"

Neapsakoma - Regima Pagalba Sergantiems
REUMATIZMU - ARTHRITIS - PODAGRA
TIE BAISŪS ŽMONIJOS KANKITOJAI
Dėl gavimo DYKAI literatūros rašykite į: DR. TARK
328 Lake Street Oak Park, Illinois.

PIRMIEJI MORGIČIAI PARDAVIMUI
$1700, $2000, $2800, $3800, $3900, $4000, $5000, $6500, $8100
Pirkėjas pirkęs bet kurį aukščiau minėtų morgičių gaus Mortgage Title Guarantee Policy, išduotą per Chicago Title and Trust Co.
2411 S. 52nd Ave. Cicero 50, Ill.
JOHN O. SYKORA REALTOR
Telefonai TOwnhall 3-2453 ar BIshop 2-1613
37 metai real estate biznyje. Gyvos energijos organizacija

NAUJIENOS
-PIRMAS IR GERIAUSIAS DIENRAŠTIS

NAUJIENOS yra plačiausiai skaitomas lietuvių dienraštis, nes jas redaguoja patyrę ir savo darbą gerai moką laikraštininkai, o jose bendradarbiauja visi įtakingesnieji lietuvių visuomenės veikėjai.

Kiekvieną rytą, o didesnėse lietuvių kolonijose ir vėlų vakarą čikagiečiai laukia NAUJIENŲ, nes žino, kad jose ras svarbių ir įdomių žinių. Chicagos laikraščių "stenduose" NAUJIENŲ parduodama šešis kartus daugiau, negu kitų lietuviškų dienraščių.

NAUJIENOS yra laukiamos ir mėgiamos, nes per 38 metus jos rūpinosi ir šiandien rūpinasi Amerikos lietuvių ir visos lietuvių tautos gerove. Gyvybiniai lietuvių tautos reikalai NAUJIENŲ visuomet buvo statomi pirmon vieton, o grupių, asmenų ir privatūs reikalai visuomet būdavo nustumiami paskutinėn vietoń.

NAUJIENOS niekam nepataikauja, žinių nevynioja į "bovelną" ir nėra surištos jokiais pasižadėjimais, duotais bet kurios spalvos tarptautinėms organizacijoms. NAUJIENOS rašo teisybę, nors kartais ji kai kam karti.

NAUJIENOSE yra "Skaitytojų balsų" ir "Kritikos bei polemikos" skyriai, kuriuose skaitytojai gali pasisakyti įvairiausiais klausimais. NAUJIENOSE pareiškia savo nuomonę ir tie žmonės, kurių įsitikinimai skiriasi nuo bendros liberalinės ir demokratinės NAUJIENŲ politikos.

—Be NAUJIENŲ šiandien negalima apsieiti, jei nori būti informuotas apie lietuvių tautos kovas ir reikšmingesnius pasaulio įvykius,—pasakoja visuomenės reikalais besidomį lietuviai.

NAUJIENŲ prenumerata yra ketvirtame šio laikraščio puslapyje. Jei norite dienraštį užsisakyti, tai rašykite tokiu adresu:

NAUJIENOS
1739 South Halsted Street Chicago 8, Illinois

KITATAUČIAI DAKTARAI

DR. CHARLES SEGAL
GYDYTOJAS IR CHIRURGAS
4740 So. Ashland Ave.
(2-ras aukštas)
Ofiso Telefonas: YArds 7-0554
Jei neatsilepia šaukite:
Res. Tel.: MIdway 3-2880
OFISO VALANDOS:
Nuo 10 iki 12 val. ryto, nuo 2 iki 4 val. popiet ir nuo 7 iki 8:30 v. vak.
Sekmadienį nuo 10 v. iki 12.

Dr. Kazimieras
MICHEL
OPTOMETRISTAS
Tikrina akis, pritaiko akinius, ištaiso kreivas akis be operacijos turi modernius instrumentus akių bandymui.
Kreipkitės į Dr Michel dėl akių trūkumų; 35 metų praktika palengvina akių tyrimą, kuris atliekamas su didžiausiu rūpestingumu.
Jei jūsų akys ašaroja ar niežti, negalite siūlo įverti į adatą, akys bijo aštrios šviesos, neįžiūrite skaityti, užeikit pasitarti pas Dr. Michel —nieko nekainuos.
Antras aukštas
4654 SO. ASHLAND AVENUE
Telefonas YArds 7-6616.
Nuo 9:30 val. ryto iki 8 val. vakaro
Geras patarnavimas.
Kalbu lietuviškai.

DR. G. SERNER
LIETUVIS AKIŲ GYDYTOJAS
25 metų patyrimas
Tel. YArds 7-1829
Pritaiko Akinius
Kreivas Akis
Ištaiso.
Ofisas ir Akinių Dirbtuvė
756 WEST 35th STREET
Valandos: nuo 10 iki 2, nuo 6 iki 8.
Trečiadieniais tik susitarus.
Šeštadieniais nuo 10 iki 3 val. popiet.

Dr. R. P. Lutkus
LIETUVIS REGISTRUOTAS OPTOMETRISTAS
Akių Egzaminavimas
Akinių Pritaikymas
ir Lensų Pataisymas
7054 SO. WESTERN AVENUE
Telefonas WAlbrook 5-4353
Valandos: 7 iki 9 vakaro kasdieną.
Trečiadienį ir šeštadienį tik susitarus

NUO UŽSISENĖJUSIŲ, ATVIRŲ
SKAUDŽIŲ ŽAIZDŲ
IR ODOS LIGŲ
Tie, kurie kenčia nuo SENŲ, ATVIRŲ ir SKAUDŽIŲ ŽAIZDŲ, jie negali ramiai s ė d ė t i ir naktimis miegoti, nes jų užsisenėjusios žaizdos niežti ir skauda. Kad pašalinti tą niežėjimą ir skaudėjimą senų, atvirų ir skaudžių ž a i z d ų, uždėkite LEGULO Ointment. Jo g y d o m o s ypatybės palengvins jūsų skaudėjimą ir galėsite ramiai miegoti naktį. Vartokite jas taipgi nuo skaudžių nudegimų. Jos taipgi pašalina niežėjimą ligos, vadinamos PSORIASIS. Taipgi pašalina perštėjimą ligos vadinamos ATHLETIC FOOT, sustabdo džiūvimą odos ir perplyšimą tarppirščių. Jos yra tirkamos vartoti nuo **džiūstančios ir suskilusios odos.** Jos yra geros gyduolės nuo visų išviršinių odos ligų. L E G U L O Ointment suteiks jums pagalbą nuo nuvargusių, perštamų ir niežtinčių kojų. Legulo Ointment yra parduodamas po 75c., $1.25 ir $3.50. Pirkite vaistinėse Chicagoje ir apylinkėse ir Milwaukee, W i s., arba atsiųskite money orderį į:
LEGULO, Department J,
4847 W. 14th St., Cicero 50, Ill.

VISKO UŽTEKTINAI TUOJ PRISTATOM
Baldai, šaldytuvai, pečiai, skalbiamos mašinos, lovos, matrasai, kilimai. Radijo, televizijos setai, baldai vaikučiams.
Žemos kainos, lengvi išmokėjimai
DIDELIS PASIRINKIMAS
Baldai pagal užsakymą.
ROOSEVELT Furniture Co., Inc.
2310 W. Roosevelt Rd.
SEeley 3-4711

SOPHIE BARCUS
RADIJO VALANDA
Iš Stoties W. G. E. S.
5000 watts—1390 kil.
Kasdien: Pirmadienį iki Penktadienio nuo 8:45 iki 9:30 ryto. Šeštadieniais nuo 8:30 iki 9:30 ryto.
Ir kas Pirmadienį nuo 7:00 iki 8:00 valandos vakaro
LIETUVIŠKOS VAKARUŠKOS
Tel. HEmlock 4-2413
7121 SO. ROCKWELL ST.
Chicago 29, Illinois

NAUJIENOS buvo ir tebėra geriausias Amerikos lietuvių draugas.

CLASSIFIED ADVERTISEMENTS

REAL ESTATE FOR SALE
Namai, Žemė—Pardavimui

TIKRI BARGENAI
NESIVĖLUOKITE!

MATYKIT JUOS ŠIANDIE!

CICERO—Arti Cermak Rd. ir Central. 5 kamb. mūr. bungalow. Karštu oru šild., 2 karų gar. Lotas 30x125. Tuoj įėjimas. Holland furnas. $15,500

CHICAGO—18th Pl. ir Leavitt. Mūr. ir medžio 2 flatai po 5 kamb. 2 flatai po 4 kamb. $8,500

CICERO—Tik 1 blokas iki Cermak Rd. Kamp. 4 apt. mūr. 2 apt. po 5 kamb., 2 apt. po 4 kamb. Apšildomi. Kaina $33,000

CHICAGO — Cermak Rd., arti Pulaski. 2 flatų mūrinis 6 ir 6 kamb. Sklepas. Karštu vandeniu alyva šildas. 2 mašinų garažas. Kaina $17,000

CICERO—51st Ct. arti 14th St. 2 flatų mūr. 6 ir 6 kamb. Garu alyva šildomas. Pilnas sklepas. 2 mašinų garažas.

CICERO—25th St. arti 50th Ave. 4 flatai. $16,500

CHICAGO—Wood arti 47th. 4 flatų mūrinis. Garažas $11,550

LYONS—44th Ct. 4½ kambarių namas. 1 m. senumo. Karštu oru alyva šildomas. Comb. "storms and screens". Kabinetinė virtuvė. $15,900

CHICAGO—Richmond St. arti 51st St. Pajamų mūr. bungalow, 5 kamb. 1-me aukšte, 4 kamb. apt. pastogėje. Kabinetinės virtuvės, uždaryti porčiai, 2 karų gar. Holland furnas. Vandens šildytuvas. Pilnas beismontas. Žieminiai langai ir sieteliai. Kaina $19,800

FOX RIVER Heights, Ill.—5 kamb. ištisiems metams namas. Lotas 120x100. Vaisių medžiai. Kaina $4,600

CHICAGO—Tripp Avenue arti 14th, 4 flatų mūrinis po 4 kambarius kiekvienas. Pilnas beismontas, pastogė. $16,700

WILMINGTON, Ill.—160 akrų farma, 7 kamb. stuba. $17,000

CHICAGO—Morgan arti 33rd, 3 aukštų mūrinis. Krautuvė ir 5 flatai. Pilnas sklepas. $19,250

CHICAGO—Kilbourn Ave. arti 14th St. 5 kamb. med. katedžius ir 2 kamb. apt. sklepe. Cementinis pamatas. Karštu vandeniu alyva šild. Didelis 2 aukštų mūrinis garažas išnuomojamas už $75. Kaina $8,300

CICERO—26th St. arti Austin Blvd. 3 mūrinės krautuvės, viena yra tušti. $19,800

CHICAGO—Blue Island Ave. arti 19th St. 3 aukštų mūrinis. Krautuvė ir 4 flatai, 2 aukštų 2 karų mūr. garažas. $16,500

CHICAGO—Ashland arti 56th. 3 mūr. krautuvės. Viena yra tušti. Kaina $27,500

LaCROSSE, Ind.—80 akrų farma ir 6 kamb. namas. $16,500

CHICAGO—Tripp Avenue arti 15th St. 3 flatų mūr. Vienas flatas tuščias $16,500

CHICAGO — Albany arti Cermak. Mūr. biznio nuosavybė; krautuvė ir 5 flatai. Krautuvė yra tušti. $19,800

CAMP LAKE Gardens, Wis.—Medinis katedžius ir rakandai. Yra arti Antioch. $4,500

CHICAGO—Trumbull arti 57th St. 5 kamb. mūrinis bungalow. Taipgi 1 kamb. pastogėje. Karštu vandeniu alyva šildomas. Venetian blinds. $18,000

CHICAGO — Pulaski arti Cermak Rd. 2 aukštų mūr. biznio nuosavybė. Krautuvė ir 6 kamb. užpakaly, 6 ir 4 kamb. antrame aukšte. Karštu vandeniu alyva šildoma. Naujas boileris, 2 karų mūrinis garažas. $22,000

CICERO—2 flatai ir sklepas, mūrinis. 2 blokai iki "L". 5 ir 5 kamb. Karštu vandeniu šild. abudu flatai. Auto. vandens šildytuvas. Žieminiai langai ir sieteliai; 2 karų garažas. Galima tuoj užimti 1-mą flatą. $16,700

JOHN O. SYKORA
REALTOR

2411 So. 52nd Ave., Cicero
BIshop 2-1613 ar TO 3-2453
Gyvos Energijos Organizacija.

2 AUKŠTŲ MEDINIS
2-4's, arti 50th ir Hoyne Ave. Skalbykla, naujas stogas, naujos rynos; geriausiame stovy. Kaina tiktai $9,000.
2 aukštų medinis, 2-4's, arti 50th ir Seeley. Naujas plumbingas, ąžuolo trimas. Galima užimti abu butu. Tiktai $9,500.
BROM REALTY CO.,
1857 West 51st St.
Sekmadienį REpublic 7-3400.
Pirmadienį GRovehill 6-6100.

BRIGHTON PARKAS

Parduodamas dviejų butų medinis namas, 3 kambariai apačioje ir 4 viršuje.

2458 West 45th Place.

REAL ESTATE FOR SALE
Namai, Žemė — Pardavimui

PALMER ŠIO SAVAITGALIO SPECIALAI

MAŽAS ĮMOKĖJIMAS

2 aukštų medinis 5 apartmentų, 4-4's, 1-6. Švaru viduje. Pečium šildoma. Geros pajamos.
BARGENAS $7,950

$2,800 ĮMOKĖTI — UŽĖMIMAS

3 aukštų mūrinis, 3-4's, dideli kambariai, švaru viduje. Taip pat 4 kamb. katedžius kieme.
TIKTAI $11,900

GALIMA TUOJ UŽIMTI
5 KAMBARIŲ BUTUS

Gražus 2 aukštų mūrinis, viena krautuvė ir 3 apart. 2-4's, 1-5. Švaru viduje. Geros pajamos; lotas 45x125. Mažas įmokėjimas.
TIKTAI $10,450

Mes sutvarkome lengvus mėnesinius, kaip nuoma, išmokėjimus.

Daugelis kitų gražių bungalows, mažų ir didelių namų, taip pat biznių mūsų sąraše. Ateikite ir pamatykite. Nėra įpareigojimo.

PALMER
3224 West North Avenue
TEL. DICKENS 2-2000
(Atdara sekmadienį ir vakarais)

BARGENAI PARDAVIMUI!
BERWYN: Namas su 2x6 ir 2x3 kambarių butais; 2x6 kambarių butai dabar tušti. Greitam pirkėjui už $25,000.00.
87th PLACE EAST, CHICAGO: 6 kambarių mūrinis bungalow, tile stogas. Greitam pirkėjui kaina yra $18,500.00.
CHICAGO: Namas, taverna ir 7-nių kambarių butas. Tuoj galima užimti. Greitam pirkėjui — $14,500.00.
EDEN RADIC, Realtor
3153 West 26th Street
Tel. BIshop 7-0927

2 pagyvenimų mūrinis namas 6 ir 7 kambarių. Garu apšildomas, stokeris; renda už 6 kambarius $75 į mėn. Savininkui 7 kamb. Netoli 56-tos ir Peoria. Geras pirkinys. Kaina $15,500.
4 pagyvenimų mūrinis moderniškas namas, 3 karų mūrinis garažas, stokeris. Garu šildomas. Prie pat Marquette Parko. Geros rendos. Kaina $31,500.
4 pagyvenimų mūrinis namas 3 po 3 kambarius ir vienas iš 4 kambarių. Yra medinis katedžius gale loto. 2 po 3 kambarius. Pajamų į mėn. $300. Kaina $18,500. Yra ant Carpenter St., netoli 67th St.
GEORGE WASLO
911 West 59th Street
WEntworth 6-4837.

BARGENAI. Taverna ir geras mūrinis namas. Yra miegamieji kambariai ir lunchroomis. Netoli dirbtuvių. Šaukite:
POrtsmouth 7-9745.

8 KAMBARIŲ rezidencija, 954 W. 95th St. 125x160 pėdų lotas. Automatiškas alyva karštu vandeniu šildymas, elektrikinė krosnis, automatiškas vandens šildytuvas. Apdaryti porčiai, 2 karų garažas, vaisiniai medžiai, vištininkas. Galima paskirstyti kaip pajamų nuosavybę. Lietuvių apylinkėje. Kaina $17,500. BEverly 8-4227.

Parduosiu ar mainysiu ant bungalow mūrinį namą, 2 krautuvės ir 4 flatai. Vincas Mažeika, 5759 So. Ashland Ave. Telef.: PRospect 6-0972.

5 kambarių namas, karštu vandeniu apšildomas, stokeris. Vienas didelis kambarys įrengtas beismonte; 2 mašinų garažas. Visi moderniški įrengimai.
3420 S. LITUANICA AVE.

Parduodamas 2-jų aukštų dviejų butų namas ir medinis dviejų automobilių garažas.
3208 W. 65th PLACE.

Ant 48-tos ir Tripp gatių parduodamas mūrinis namas, 2½ metų senumo; 6 kambariai viršuj ir 2 beismonte. Automatiškas alyva šildymas, taip pat automatiškas geso vandens šildytuvas 50 galonų talpos. Visas namas insuliuotas; 3 moderniškos virtuvės ir 3 prausyklos; 4 kambariai renduojami už $130 į mėn. rendos; 4 kambariai savininkui. Viršuje 2 kambariai tušti ir du užimti. Dėl informacijų šaukit FRontier 6-4236.

MARQUETTE Parke parduodamas naujas namas. Čerpių vonia, aliejaus apšildymas, kabineto virtuvė.
6927 So. Talman Ave.
Phone: WAlbrook 5-8552.

WESTMONT, $13,700, savininkas parduoda 2 aukštų medinį namą, 3 miegamieji; puikiame stovy. Karštu oru šildomas, automatiškas vandens šildytuvas, garažas. 213 So. Park, Downers Grove 1333-W.

PARDUOTI AR IŠKEISTI
4 furnišiuotus katedžius ir 2 didelius medžiais apaugusius lotus prie dailaus ežero. 100 pėdų ežero pakraščio. Geras žuvavimas ir maudymas, 2 laiveliai. Elektra ir vanduo. Prie gero kelio, arti miesto. Kaina grynais $6,500. Pusė įmokėti. DULAK, Pearl Lake Road, Redgranite, Wisconsin.

4815 SO. KEDVALE AVE.
6 KAMBARIŲ BUNGALOW, VIENO KARO MŪRINIS GARAŽAS. MATYKIT SAVININKA ŠEŠTADIENI IR SEKMADIENĮ NUO 10 IKI 4 VALANDOS. NEREIKIA AGENTŲ. PRIVATUS.

REAL ESTATE FOR SALE
Namai, Žemė — Pardavimui

BRIGHTON PARK

2-5 kamb. medinis (3 miegami), beismontas, vienas butas tuščias. Turi būti parduotas.

2-5 kamb. mūrinis. Beismontas. Karštu vandeniu šildomas pirmas aukštas. Garažas. Specialus bargenas, $15,200.

2 aukštų mūrinis, štoras 60 pėdų, 6 kambarių butas antrame aukšte. Karštu vandeniu šildomas. Tinkama tavernai ar likerių krautuvei. Didelis bargenas.

B. R. PIETKIEWICZ
2555 West 47th Street

Tel. LAfayette 3-1083.

ARTI 71-mos IR CALIFORNIA
2 flatų mūrinis 5 ir 5 kambarių, su uždarais porčiais. Taip pat 1 kamb. beismonte. Karštu vandeniu alyva šildomas; bungalow stogas, 2 mašinų garažas. Įėjimas į abudu butu.

ARTI 71-mos IR WESTERN
3 flatų medinis 5 ir 5 kambarių ir 4 kamb. butas beismonte. "Brick siding", naujas stogas, didelis lotas; alyva ir gesu šildomas Nėra OPA. Galima užimti visus butus.

1½ aukšto medinis 1-5 ir 1-4 kambarių butas; 2 kambariai beismonte. Karštu vandeniu šildomas, stokeris. Dvigubi langai.

Šaukite Paul Krikščiunas,
MARVIN D. PATTERSON
3034 West 63rd Street
HEmlock 4-2000.

Savininkas parduoda moderniską (nuimta valdžios priežiūra) 2 butų mūrinį namą; 2 mašinų garažas. Naujai pertaisyta į 5 vienetas. Metinių pajamų $6,128. Tuoj galima užimti 5 kambarius. Galima pirkti su visais rakandais. Kaina mažiau 5 kartų metinių pajamų. Apleidžia miestą. 5421 West 64th Street.

ATDARAS APŽIŪRĖJIMUI
SEKMADIENĮ 2-6
7616 So. Campbell Ave.
10½ metų senumo 6 kambarių Georgian mūrinis namas. Alyva šildomas, puikus kampas. Įmokėti $4,500. Savininkas.

BRIDGEPORTE
KASNIS
DYPUKAMS
5 flatų medinis namas su beismontu tik už $3,000. Reikia šis tas pataisyti. Šaukite telefonu: TAylor 9-2733.

Parduodamas flatas ir pusė arba mainomas ant mažesnio namo. Savininkas pirmame aukšte, iš kiemo. 11001 So. Whipple St.

2 flatų mūrinis. $10,500. Karštu oru šildomas. 2329 So. Hoyne Ave. FRontier 6-0214.

6 flatų po 4 kambarius mūro ir medžio namas, 722 W. 21st Pl. Didelis beismontas ir pastogė. Gerame stovy. Nebrangiai. Tuščias butas pirkėjui. Mažai įnešti. Savininkas duos morgičių. Matykite savininką Pošką, 3323 S. Lowe Ave., antras iš kiemo.

Marquette Parke savininkas parduoda 2 po 5 kambarius mūrinį namą. Alyva karšto vandens šildymas ir auto. vandens šildytuvas. 2 mašinų garažas. Pirkėjas abu butu gaus tuščius. Tel. REpublic 7-2494.

Parduodamas 5 kambarių namas ant 100x600 pėdų sklypo, medinis garažas, vištininkas ir daug vaisinių medžių. Namas šildomas gesu, vanduo šildomas automatišku šildytuvu. Kaina $9,500. S. Koveikis, 17509 Highland Ave., Tinley Park, Ill.

Laisvosios Europos radijo žiniomis iš Muencheno skelbiama, kad naujai Lenkijos paskirtas atstovas Prie Jungtinių Tautų Organizacijos Henryk Birensztein-Birecky yra Lenkijos politinės policijos žymus pareigūnas ir kartu SSSR saugumo agentas.

Tai vienas tų komunistų, kuris saugumo srity turi toli siekiančią praeitį.

HELP WANTED—MALE
Darbininkų Reikia

Outstanding Opportunity for

MECHANIC - BUICK EXPERIENCE
ASSISTANT PARTS MAN
ASSISTANT BODY MAN

Paid Holidays—Paid Vacations—Excellent Working Conditions.
Call ESSEX 5-5941 or apply at

HANSEN BUICK, INC.
1701 — 119th Street, Whiting, Ind.

Building cleaners

Steady, reliable men needed for cleaning and utility work
Good starting rates. Time and one half for overtime.
Ten percent bonus for night work.
APPLY
Employment Office
Open Weekdays
including Saturday
8:15 am to 5:00 pm
WESTERN ELECTRIC
Cermak & Cicero Ave.

AMBITIOUS
MECHANICALLY INCLINED YOUNG MAN

To Learn
a well paying trade

85 W. Harrison

PRESSER

FOR MEN'S CLOTHES
Also to do light mending.

Hours 10 A. M. to 7 P. M.
Salary $200 per month.

PRIVATE CLUB

UNIVERSITY CLUB
79 EAST MONROE

MEN

Mechanically inclined to train for installation and service work for national office machines manufacturer. This is an excellent opportunity for a man who is interested in his future and security. Interviews by appointment only.

Phone ANdover 3-2381

MR. WATKINS.

MODEL MAKER
RETIRED
for part time work in experimental department of automatic control mfg.
Pleasant working conditions close to all forms of transportation.
Call Mr. Binford
BIshop 7-4000

ASSISTANT PARTS MAN
Permanent opening
some parts room experience.
Mechanical knowledge preferred.

Good salary, 5 day week.
Good working conditions.

GAR - WOOD INDUSTRIES, INC.
301 West 37th St.
BOulevard 8-2545

Reikalingas darbininkas pieno ūkyje. Gali būti senyvas arba jaunas. Geras maistas, geras kambarys ir geras užmokestis. Gali būti DP. Sam Bacevičia, Route 1, Delavan, Wisconsin. Tel. Delavan 207J.

Reikalingas patyręs bučerys. Pastovus darbas. Tel. REliance 5-1088 arba POrtsmouth 7-1768.

Reikia darbininkų išsiuntinėjimo skyriuje; viršlaikis. Kreipkitės 2246 W. 49th Street.

Reikalingas porteris, viduramžis žmogus. Pastovus darbas.
2039 W. North Ave. Bath.

HELP WANTED—MALE
Darbininkų Reikia

MAN WANTED
for
CLEAN WORK
IN LAUNDRY
Permanent, paid vacations,

Blue Cross and Group Insurance.

Apply

BABY VALET
511 Harrison.
OAK PARK

DEGTINĖS PARDAVĖJŲ
Puiki proga lietuviškai ir angliškai kalbantiem degtinės pardavėjam atstovauti seniai įsteigtą urmo degtinės įstaigą geriausių ir greit parduodamųjų prekių. Patyrimas pageidaujamas, bet nebūtinas.
Gera alga ir komisas.
UNION LIQUOR COMPANY
1025 W. North Ave.
MOhawk 4-4500

STOCK MEN
Reikia vyrų prekių priėmimo skyriuje, taip pat berniukų pertaisymo kambaryje.
Amžius iki 45 metų.
BROOKS BROTHERS
74 East Madison St.

CEMENT FINISHER
Capable of running bungalow work. Also cement finisher.
Steady work.
DUPARK CONSTRUCTION COMPANY
BA 1-2527 — RA 3-8698.

PACKING AND CRATING
Man capable of designing and building crates for heavy delicate machinery.
Good wages, plenty of overtime
ASKANIA REGULATOR CO.
240 East Ontario.

HELP — MALE-FEMALE
Darbininkų - Darbininkių Reikia

MEN OR WOMEN

For steady cleaning work.
GOOD WAGES.

Meals and other benefits.

SEE MR. LOEB
afternoon.

SOUTHSHORE COUNTRY CLUB
HY 3-8000

PERSONAL
Asmenų Ieško

Paieškau Onos Koliavaitės ir jos sesers Marijonos Koliavaitės, kilusių iš Kuprių kaimo, II Gudelių valsč., Marijampolės apskrities. Ona išvyko į USA 1912 metais ir pradžioje gyveno New York mieste. Marijona išvyko 1913 metais pas savo seserį Oną. Ar jos pačios ar kas žinotų apie jas maloniai prašau atsiliepti šiuo adresu:
MR. ZIGMANTAS KRAUZA,
c/o Kostas Stasiūnas,
1231 Turner Ave., N. W.,
Grand Rapids 4, Mich.
Turiu svarbių žinių apie jų gimines Lietuvoje.

Noriu susipažinti su 40-52 metų amžiaus moterimi, kad galėčiau ją vesti. Box 3319, 1739 S. Halsted St., Chicago 8, Ill.

Paieškau moters inteligentės, našlės, persiskyrusios ar karo perskirtos; pirmenybė tremtinėms, apie 30-40 metų, gražios išvaizdos, darbščios, gero būdo, švarios, nerūkančios ir mėgstančios prekybą. Paslaptis garantuota. Atsakysiu į visus rimtus laiškus. Platesniai informacijai rašykite: Naujienos, Box 3320, 1739 So. Halsted Street, Chicago 8, Illinois.

AUTOMOBILES - TRUCKS
Autai ir Sunkvežimiai

A & C MOTOR SALES
816-20 W. 35th Street

Visuomet geras pasirinkimas

VARTOTŲ KARŲ
1936 iki 1951 metų $25.00 ir aukščiau

MES PERKAME GERUS VARTOTUS KARUS

Bridgeporto draugiškiausi dyleriai.

PERKATE VARTOTĄ KARĄ?
Tegul patyręs mechanikas pilnai jį patikrina pirm jo pirkimą.

RITEWAY AUTO TESTERS
AMbassador 2- 2587.

HELP WANTED—FEMALE
Reikia Darbininkių

ATTENTION!
MECHANICAL ENGINEERS
MECHANICAL DRAFTSMEN
FOR THE
DESIGN AND DRAWING OF PORTABLE TOOLS
Can use men with limited training
Steady employment in modern air conditioned office

INDEPENDENT PNEUMATIC TOOL CO.
Write, see or call MR. M. J. SCHULTZ
753 Claim St., Aurora, Ill. Aurora 27601

OFFICE CLERKS
FILE CLERKS

Outstanding opportunity
To work in new modern airconditioned offices.

Paid vacation—Paid holidays.

5 DAY WEEK.

PURITAN COMPANY OF AMERICA

" A Friendly Place to Work"

1200 W. 37th St.
CL 4-7300

CLERK-TYPIST

FOR ORDER TYPING AND GENERAL OFFICE WORK.

Permanent 5 day, 37½ hour week.

DETEX WATCH CLOCK CORP.

4147 Ravenswood
GRaceland 2-3847.

Have Permanent Opening
FOR GOOD
TYPIST
with or without truck line experience, to train for accounts receivable dept. Diversified work and excellent transportation.

MOTOR CARGO, INC.

3434 West 51st Street
WAlbrook 5-8500
MR. DIEBALL or MR. GRIGGS

HIGH SCHOOL GIRL
for general office.
Light shorthand.
2 wks. start Aug. 20.
Phone WAbash 2-1858

Reikalinga atsakominga moteris namų ruošai. Valgį pagaminti dviem asmenim. Gyvenimas vietoje, valgis ir atlyginimas. Kreipkitės po 6 val. vak. 6635 So. Sacramento. Telefonas HEmlock 4-1359.

BONNAZ embroidery machine operators — Best working conditions. Hochsinger, 672 Rush St. SUperior 7-0841.

REIKIA VEITERKOS
Patyrusios, veiklios. Valandos nuo 6:30 ryto iki 2 popiet. Nedirbama sekmadieniais ir šventadieniais. $35 į savaitę, "tips", uniformos duodama.
DAN'S RESTAURANT
224 West Chicago Ave.

TYPISTS
Near loop
Good transportation.
5 day week
Paip vacation.
A Motion Picture Co.
HA 7-3629

STENOGRAPHER
5 day week
Good salary
Paid vacation, near loop
Good transportation.
A Motion Picture Co.
HA 7-3629

BILLERS—GENERAL OFFICE
FULL TIME DAY WORK
Underwood Fanfold Biller
See or call
Mr. Christianson
LA 3-6480

Consolidated Freightways
2000 W. 32nd Street.

Skubiai reikalinga tavernoj už baro dirbti darbininkė (bartenderis). Nedirbusią to darbo išmokysiu. Gali būti ir tremtinė. Dėl sąlygų susitarsime. Skambinkite telefonu DAnube 6-9808.

STENOGRAFĖS
Patyrusios
Pietinėje miesto daly, "air conditioned" ofisas. 5 dienų savaitė. Gera mokestis ir dar užkandis privatiškam valgomam kambaryje. CAnal 6-2020.

BUY U.S. SECURITY BONDS NOW!

HELP WANTED—FEMALE
Reikia Darbininkių

FOR RENT — Rendai

Kambarys ir pusė jaunai, dirbančiai porai, DP ar dviem jauniem DP vyram. POrtsmouth 7-7795. 6243 S. Keating Ave.

LITHUANIA HOTEL
Furnišiuoti, dideli šviesūs ir parankūs. Šviežiai atremontuoti renda pigi — $15 mėnesiui.
LITHUANIA HOTEL
1606 So. Halsted Street
Tel. TAylor 9-2733.

PROFESSIONAL APT available immediately 2 rooms with closet space. Low rent. Centrally located in business district. North West suburb. Must be seen to be appreciated. For further information call Mr. Heuer NEwcastle 1-2012.

Brighton Parke netoli Archer ir Kedzie, renduojamas kambarys. Pageidaujama DP. Šaukit: LAfayette 3-4092.

Marquette Parko apylinkėje nuomojamas kambarys. Galima naudotis virtuve. Apšildomas. Šaukit WAlbrook 5-5077.

Išnuomojamas 5 kambarių flatas, Marquette Parke. Apšildomas. Prie 71-mos ir California. Kaina nuomos $125 mėnesiui. Šaukit GRovehill 6-8965.

Bridgeporte išnuomojamas vyrams butas. Su visai baldais. Yra šaldytuvas. Galima valgi gamintis. Šaukit CAlumet 5-2847

Išnuomoju ofisui arba štorui didelę patalpą. Apšildoma, geroj vietoj. 2001 So. Halsted St. Kreiptis 2 aukšte. Stončius.

Reikalingas kambarys vienam dirbančiam vyrui. Rašykite Box 3321, 1739 S. Halsted St., Chicago 8, Illinois.

Išnuomojamas vienam vyrui miegamas kambarys ir virtuvė. Garu šildomas. Yra šaldytuvas. 7 dol. į savaitę. 2139 W. Moffat.

Nuomai kambarys. Galima vartoti virtuvę. Antras aukštas.
2513 W. 71st STREET.

Rendon kambarys beismonte senyvam žmogui. Galima vartoti virtuvę. $17.00 į mėnesį.
3314 SO. UNION AVE.

Renduojama 20x40 garažas prie didelio kelio. Labai gera vieta automobilių taisymui, 141-ma ir Grawford. Galima gyventi vietoje. Savininkas KASPER K., 157th ir Avers Ave.
Harvey, Route 2, Ill.
1 blokas į rytus nuo Crawford.

RAMI vedusi pora, pusamžė, be vaikų, abu dirba, ieško nuo tuojau arba vėliau 3-5 kambarių butą be baldų, pietų-vakarų miesto dalyje. Skambinkite VIrginia 7-6274.

Nuomojamas kambarys vaikinams, su ar be maisto, Marquette Parko apylinkėje. Maža šeima. Šaukit WAlbrook 5-9290

Renduoju du furnišiuotus šviesius kambarius pirmame aukšte. Yra virtuvė. 2026 S. Union.

Atsakinga, dirbanti pora nori gauti 3½, 4 ar 5 kamb. nefurnišiuotą butą. Pageidauja pietinėj daly. Renda nuo $70 iki $100 į mėnesį. Bendradarbiaus. Paliudymas. Šaukit BO 8-8323.

Renduoju furnišiuotus kambarius, geras beismontas, prieinama nuoma. Louis Metlak, 733 West 17th Place.

Ieškau didelio ir šviesaus kambario su virtuve Marquette Parko apylinkėje arba kitur. Pageidaujama viršuje. Atsišaukit į "Naujienas", 1739 So. Halsted St., Box 3322.

Renduojami 4 furnišiuoti kambariai, 3628 So. Union, antras aukštas, iš kiemo. Sekmadienį visą dieną galite pamatyti šeimininkę.

Kambarys rendon prie mažos šeimynos, vyram arba vedusiai porai. Galima valgį gaminti.
5544 So. Rutherford
(Pusė bloko nuo Archer Ave.)
(6700½ West).

FARMS FOR SALE
Ukiai Pardavimui

PARDUODAMA 24 AKRŲ FARMA
2 kambarių namas, geras vištininkas, svirnas, apačioj sklepas. Yra elektra. Graži vieta prie gero šteitavo (valstybės) kelio. Gera vieta medžioti. 3 mylios nuo Cairo, Mich. J. Dirmeitis, R. 3, Box 208, Cairo, Mich.

NAMAI, farmos, biznio progos. Visokios rūšies, dydžio, kainų. Rašykite dėl sąrašo. Decker Realty Service, Inc., Paw Paw, Michigan.

GERA 200 akrų farma apie 25 mylios į pietus nuo Minneapolis. Dėl informacijų teiraukitės Josephine Hickey, 715 Holmes St., Shakopee, Minn.

40 AKRŲ FARMA
parduodama su naujais budinkais, elektra ir visais patogumais. Bulvaras, 2 mylios nuo miesto. $3,000. Rašykite laišką, sužinosite viską. P. O. Box 45, Necedah, Wisconsin.

Missouri farmos, 50 mylių į rytus nuo St. Joseph. 500, 426, 350, 260 akrų; gera žemė, geri įrengimai; prie arba arti vieškelio. Taipgi mažos farmos. Prieinamai. Kokios jums reikia? Thornhill Agency, Hamilton, Missouri.

160 akrų derlingos žemės, 50 akrų miško; sodas, vištininkas, 2 peryklos, barnė, svirnas; 7 kambarių moderniškas namas. Greitam pardavimui tik $125 už akrą. Peter J. Kolas, R. R. 4, Plymouth, Ind. Phone: 7951.

BUSINESS CHANCES
Biznio Progos

Parduodama grosernė. Yra 4 gyvenimui kambariai. Telefonas YArds 7-6856.

Liquor Store ir baras parduodama nebrangiai; biznis išdirbtas. 2 pagyvenimui kambariai. Savininką matyti vakarais. 3529 S. Halsted St. WAlbrook 5-3617

Pardavimui Beauty Shop. Puiki proga lietuvei merginai.
106 W 35th STREET.

Mėsos krautuvė ir grosernė su namu. 5 kambariai užpakalyje, Marquette Parke. Telefonas:
GRovehill 6-7986

Skubiai ir pigiai parduodamas "hot dog" trokas, pilnai įrengtas dešrelėms, sodai ir ledams pardavinėti. Turi motorą ir dinamo šviesai. Kreipkitės į 1976 Canalport Ave., Chicago 16, Ill.

Greitam pardavimui batų taisymo štoras, moderniški įrankiai, geras biznis, švari apylinkė. Pardavimo priežastis—liga. Skambinkite savininkui po 6 val. vak. Tel. REpublic 7-8615, arba GRovehill 6-6588.

Pardavimui plumbingo, šildymo ir naminių reikmenų krautuvė su 2 gyvenimui apartmentais; taipgi laidotuvių įstaigą Dodge County, Wisconsin. Teiraukitės Markham Agency, Horicon, Wis.

MARQUETTE PARKE
Parduodama gerą biznį daranti grosernė, nepaprastai gera nuomos sutartis. Kaina $3,000 ir mokestis už prekių atsargas. Telefonuokite
GRovehill 6-1016

Parduoda gerą biznį darančią taverną su staku. Pardavimo priežastis—senatvė. 3337 South Halsted Street.

Parduodama čeverykų taisymo Landis Nr. 12 mašina ir National cash registeris nuo 1 cento iki 9999, taip pat 6 pėdų "showcase". Viskas gerame stovyje. Apleidžiu biznį dėl senatvės.
4343 SO. TROY ST.

2908 W. 63rd ST TAVERNA

pardavimui. Klauskite Mat.

Marquette Parke parduodama taverna ir degtinės krautuvė, su arba be 4 kambarių buto.
2451 W. 69th STREET.

TAVERNA parduodama, gerai įsteigta, labai prieinama kaina.
2908 W. 63rd St. Klauskite
WALTER.

FURNITURE - FIXTURE
Reikia Rakandų

MODERNIZUOKIT Savo Virtuvę

arba bathroom su steel wall tile kambarys 4x7, 4 pėdų aukščio $59.00. Sudėsime—kreditas.

HEmlock 4-3200

Pardavimui 2 šmotų gyvenamojo kambario setas, lempa, Philco radijas su kabinetu ir "occasional" stalukas, taipgi 6 kub. pėdų šaldytuvas. Telef.: CEdarcrest 3-6181.

Pardavimui Philco šaldytuvas, labai mažai vartotas.
4416 So. Washtenaw Ave.

Rugpiūčio 30 d. atvyksta į Washingtoną Japonijos vyriausybės ministras pirmininkas Szegiru Yoszida.

Tai bus pirmas oficialus asmuo iš Japonijos po antrojo pasaulinio karo. Japonijos ministras pirmininkas dalyvaus San Francisco taikos pasirašyme su jos valstybe, o taip pat turės pasitarimus su JAV vyriausybės atstovais kitais įvairiais reikalais.