ORAS

Giedra, kiek šilčiau.
Saulė teka — 6:23, leidžiasi — 7:15.

NAUJIENOS

THE LITHUANIAN DAILY NEWS

The First and Greatest Lithuanian Daily in America
NAUJIENOS
The Lithuanian Daily News
Published by The Lithuanian News Publishing Co., Inc.
1739 So. Halsted St., Chicago 8, Ill.
Phone CAnal 6-8500
Over One Million Lithuanians In The United States

VOL. XXXVIII. Kaina 5c Chicago 8, Ill. Šeštadienis, Rugsėjo-September 8 d., 1951 Price 5c No. 212

AMERIKA GAMINA PASLAPTINGUS GINKLUS

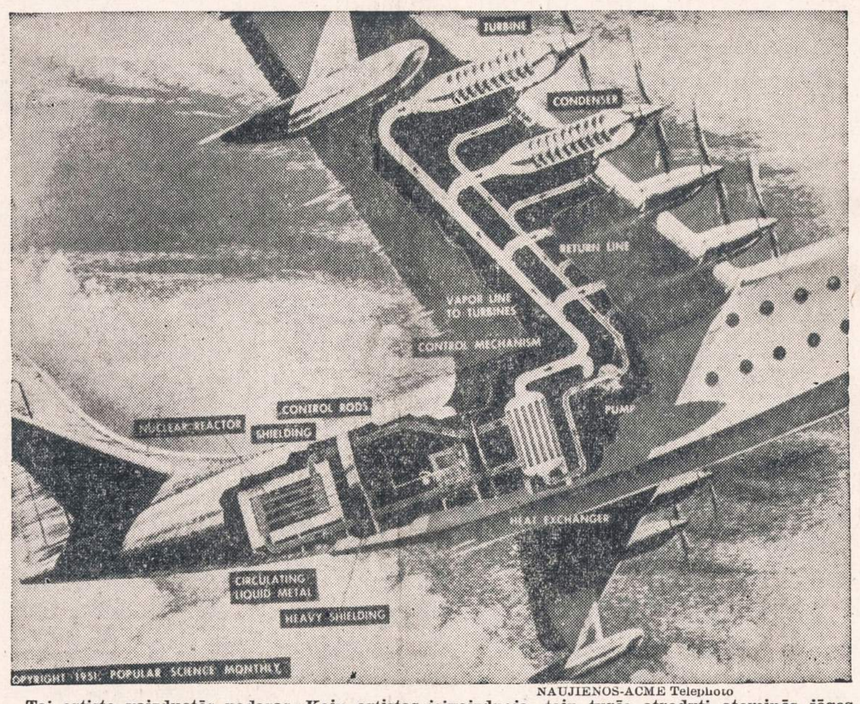

NAUJIENOS-ACME Telephoto

Tai artisto vaizduotės padaras. Kaip artistas įsivaizduoja, taip turės atrodyti atominės jėgos varomas lėktuvas.

KLAIDINGAS AR TEISINGAS ALIARMAS?

SĄMOKSLAS NUŽUDYTI GROMYKO

PLANAS: SU ALAUS SUNKVEŽIMIU Į SOVIETŲ DELEGACIJOS LIMOZINĄ

SAN FRANCISCO, Calif. — FBI pranešėjas, turįs ryšių su rusų caro laikų emigrantais, pranešė savo įstaigai susektą planą nužudyti Sovietų S-gos delegacijos pirmininką Andrei Gromyko ir jo artimuosius bendradarbius, vykstant jiems iš jų gyvenamosios vilos Hillsborough į konferencijos posėdį.

Pasikėsinimas turėjęs įvykti pereitą penktadienio rytą. FBI agentas, gavęs naktį prieš tai žinią, tuojau aliarmavo policijos dalinį, saugojantį sovietų delegaciją San Francisco konferencijos metu.

Pranešėjas, susekęs tariamąjį sąmokslą, pranešęs ir smulkų planą, kaip buvo ruoštasi užpulti Gromyko ir Co. Didelis alaus sunkvežimis turėjo pakely suvaidinti susisiekimo nelaimę ir trenkti į Gromyko automobilį.

Ar toks sąmokslas iš tikrųjų buvo ruoštas, niekas šiuo momentu negali užtikrinti. Tačiau policija, sauganti sovietus, buvo sustiprinta. Keli seklių automobiliai dabar važiuoja iš priešakio ir užpakalio, vykstant bolševikams į konferenciją ar iš jos namo.

Sąmokslo vykdytojai turėję būti caro laikų rusų emigrantai.

Ar tai buvo sąmokslininkų sunkvežimis, ar pripuolama susisiekimo nelaimė, bet komunistų delegacija, vykdama penktadienio rytą į San Francisco, 70 mylių per valandą greičiu (!) ir lydima stiprios policijos apsaugos, pasitiko pakely apvirtusį sunkvežimį su mėsa.

Iš paskos, tiesa, važiavo du sunkvežimiai su alum. Jie buvo priversti sustoti, nes mėsos sunkvežimis buvo užblokavęs kelią, tačiau komunistų ir policijos mašinos pasilenkė ir nuvažiavo toliau į konferenciją.

SOVIETAI APLEIS KONFERENCIJĄ

Buvę abejingi azijatai, kaip Indonezija, pradeda daugiau remti anglus - amerikiečius

SAN FRANCISCO. — John Foster Dulles, Japonijos sutarties teksto autorius, duotame per radiją pasikalbėjime, pasakė: "Man atrodo, kad Sovietų Sąjunga apleis Japonijos taikos konferenciją".

Jo įsitikinimu, Sovietų Sąjunga nenori pasirašyti sutarties ir nenori būti net liudininku, kai sutartis bus pasirašoma.

Tas buvo galima tikėti dar konferencijai neprasidėjus. Sovietai nežiūrint to atsiuntė savo delegaciją, kad išnaudotų progą pasireikšti Gromykui Azijos nacionalizmo gynėjo vaidmeny.

Sovietų taktika: Salos jūsų, o jūs mūsų

Komunistų propagandiniai žodžiai krinta į "palyginti palankią nacionalizmo dirvą. Indija ir Burma iš anksto atsisakė dalyvauti sutarties konferencijoj ir jos pasirašyme. Gromyko bandė sukelti neapykantą prieš JV ir pačių japonų tarpe, lengva ranka atiduodamas japonams Ruykyu ir Bonin salas, kurios dabar sudaro Amerikos svarbius atsparos punktus.

Nežiūrint visų Sovietų S-gos pastangų, gudriausiu būdu išnaudoti Azijos ir Vakarų tautų priešingumus, visa eilė Azijos tautų jaučia ateities baimę prieš lakštingalos balsais čiulbančius Stalino plėšriuosius paukščius, ir rodo didėjanti norą glaustis prie Amerikos vadovaujamo bloko. Per pirmąsias tris konferencijos dienas paaiškėjo, kad Amerika gali skaitytis su Pakistano, Ceylono ir, atrodo, net su Indonezijos parama. Indonezijos reikalavimas iš japonų karo reparacijų ,atrodo bus galima, JAV tarpininkaujant, kitokia forma patenkinti.

San Francisco ir Korėja

Naujosios Zelandijos atstovas Berendsen tiksliau negu Gromyko pataikė į japonų širdis, paprašydamas paaiškinti, kur dingo Sibire tie šimtai tūkstančių japonų, kuriuos sovietai paėmė į nelaisvę. Jų likimas yra žiauresnis už galerų vergų senovės laikais.

JAV vyriausybės žmonės spėja, kad po Japonijos sutarties pasirašymo bus galutinai dingusios viltys atnaujinti paliaubų derybas Korėjoj ir kad tenai Stalinas duos įsakymą pradėti karą visu smarkumu.

Stalino - Tito taikintojas?

ADAMIC PASLAPTINGA MIRTIS

Atskirą nuomonę apie Adamic turi V. M. **Dzujic**, serbų komiteto eksily narys, vadovavęs karo metu Michailovičiaus partizanų divizijai.

Jis tvirtina, kad Stalinas ir Tito vis dar palaiko slaptą draugystę ir kad tos draugystės tarpininkas buvo Adamic, didžiai geidęs sutaikinti šiuos komunistų vadus.

Adamic buvo slaptas Stalino ir Tito agentas Amerikoj, sako Dzujic. Šis faktas buvo daug kam žinomas. Kominformo agentai, bijodami, kad Adamic kompromituojanti veikla neiškiltų į aikštę, gavo įsakymą iš Maskvos jį nužudyti.

Rašytojo sekretorė, Mrs. Ethel Sharp, tvirtina, kad Adamic buvo galutinai atsimetęs nuo Maskvos komunizmo ir kad savo naujoj knygoj "Erelis ir Uola", kurią jis buvo bebaigiąs rašyti, jis norėjo pasitarnauti maršalui Tito, vedant jam nepriklausomybės kovą prieš Kominformo (Maskvos) komunizmą.

—Komunistai Japonijoj. Šiuo metu Japonijos komunistų partija turi 80,000 narių. Spėjama, kad apie 250,000 yra nepartinių komunistų ir apie 650,000 komunistų šalininkų.

ANGLIJOS UNIJŲ KONGRESAS UŽ NUOSAIKŲ SOCIALIZMĄ

ANGLŲ VYRIAUSYBĖ GINA IR PRIVAČIUS VERSLUS

BLACKPOOL, Anglija. — Vykstančioj darbo unijų konferencijoj su delegatais nuo 8 milijonų organizuotų darbininkų buvo pasisakyta už nuosaikią darbiečių vyriausybės politiką privačių verslininkų atžvilgiu.

Anglijoj buvo nacionalizuotos stambiosios pramonės sritys, bet smulkieji ir vidutiniškieji privatūs verslininkai vis dar valdo 75% anglų pramonės.

Konferencijai komunistų sparno atstovai įteikė rezoliuciją, reikalaujant, kad iš privačių verslininkų pelno būtų daugiau skirta darbininkų algoms. Rezoliucija buvo atmesta 5,284,000 balsais prieš 2,199,000 (kiekvienas delegatas balsavo už tam tikrą narių skaičių).

Kongrese buvo pabrėžta darbiečių ūkinės programos punktai, kurie kalba už laisvą iniciatyvą smulkesniuose versluose, tačiau veikia suderintai su bendru valstybės ūkiniu planu.

Vyriausybė be to gavo kongreso pritarimą — bet ne tokį didelį — dėl įvesto naujo mokesčio (50%) už akinius ir dirbtinius dantis. Iš pradžių tie dalykai Anglijoj buvo duodami visiškai veltui. Vėliau buvo nutarta duoti už pusę kainos. Dėl "dirbtinių dantų", kaip atsimename, kilo Attlee ginčas su kairiuoju sparnu, kurio vadas Aneurin Bevan turėjo pasitraukti iš vyriausybės.

Gromyko matė žemėlapį su koncentr. lageriais

SAN FRANCISCO. — Kongreso atstovas Armstrong priėjo konferencijoje prie Gromyko ir paklausė, ar jis norėtų pasižiūrėti į Sovietų Sąjungos žemėlapį.

—Būtų labai malonu, — atsakė Gromyko.

Armstrong išskleidė žemėlapį ir pasakė:

—Žemėlapis tiksliai parodo visus koncentracijos lagerius Sovietų Sąjungoj.

Gromyko buvo spėjęs pasižiūrėti į žemėlapį, po to jis perdavė savo pagelbininkui, kuris numetė žemėlapį į šoną.

Gromyko atsakė: "No comment" (jokio paaiškinimo).

MacArthur: Japonija galima pasitikėti

CLEVELAND, Ohio. — Savo paskutinėj kalboj, pasakytoj Clevelande, gen. MacArthur, Japonijos nugalėtojas ir draugas, kalbėjo apie dabarties Japoniją, kaip apie šalį, kuria laisvasis pasaulis gali pasitikėti.

Apie Japonijos taikos sutartį MacArthur išsitarė: ji yra toli iki tobulybės, bet turi savy "daug teisingumo ir nuskaidrinimo".

Jis pastebėjo, Jungt. Tautoms gresia nepasisekimas, jeigu jos nesuvaldys kai kurių savo narių (turėjo galvoj Sovietų Sąjungą), praktikuojančių kenksmingas taktikas. Jo manymu, Jungtinės Tautos yra silpnos daugeliu atžvilgiu.

MacArthur kalba buvo skirta svarbiausia partiniams uždaviniams, ruošiant Ohio senatoriui Taft'ui kelią į respublikonų kandidatus ir norint jį pasodinti į prezidento kėdę 1952 m.

Svarsto statyti atom. lėktuvnešį

WASHINGTONAS. — Jeigu tik Kongresas duotų sutikimą, Amerikos laivynas galėtų pradėti projektuoti atominio lėktuvnešio statybą, pasakė laivų statybininkų ir jūrų inžinierių draugijoj admirolas Homer N. Wallin, laivyno statybos biuro viršininkas.

Anksčiau buvo pranešta, kad laivynas užsakė pirmąjį atominį povandeninį laivą, o prieš keletą dienų aviacijos vadovybė užsakė pirmąjį atominį lėktuvą.

Statys lėktuvų fabriką

BURBANK, Calif. — Lockheed Aircraft Corp. ruošiasi statyti dar vieną fabriką kariniams lėktuvams gaminti.

Fabrikas bus statomas Palmdele, Calif., 65 mylios į šiaurę nuo Los Angeles. Jo statyba atsieis $12,615,000.

Vėliausios Žinios

★

—Pietų Prancūzijoj prie Perigueux miesto nuėjo nuo bėgių keleivinys traukinys. Sužeista keleta žmonių. Policija, atvykusi tirti nelaimės aplinkybes, įtaria, kad tai buvo sabotažninkų darbas.

—Streikuoją vario pramonės darbininkai grįžo arba netrukus grįš į darbą pildydami Jungtinių Valstybių apeliacinio teismo teisėjo Alfred P. Murrah sprendimą pagal Taft-Hatrley įstatymą.

—Turį televizijos aparatus galės šeštadienį, 12 val. Chicagos laiku matyti Japonijos taikos sutarties pasirašymo aktą, praneša National Broadcasting Co. (Chicagoj NBC atstovauja WNBQ).

—Bulgarijoj keturi asmenys buo nuteisti mirti, 9 kalėjimo bausmėmis nuo 5 iki 20 metų. Jie visi buvo apkaltinti šnipinėjimu Ameriko naudai.

—Kinų komunistų radijas Peipinge sako, kad jų bendra karinė vadovybė atmes gen. Ridgway pasiūlymą atnaujinti paliaubų derybas kurioj nors neutralioj vietoj.

—Maria Montez, filmų artistė, 31 metų, kilusi iš Dominikonų respublikos, buvo rasta negyva savo buto vonios kambary prie Paryžiaus. Ji buvusi silpnos širdies.

—Senatas atmetė pasiūlymą įvesti vėl dviejų kartų per dieną paštą.

Nebekalba apie paliaubas

TOKYO. — Penkiolika dienų praėjo kaip nutrūko pasitarimai apie sąlygas dėl paliaubų Korėjos fronte.

Prieš porą dienų Jungt. Tautų karinė vadovybė, siūlydama parinkti naują vietą deryboms, davė suprasti, kad ji laukia derybų atnaujinimo, bet komunistų vadai ligi šiol nedavė jokio atsakymo. Prileidžiama, kad komunistai gamina paskutinį atsakymą, kuris gali reikšti galutinę pasitarimų pabaigą ir kuris tarnautų propagandai, kad nepasisekimo kaltininkai yra Jungtinės Tautos.

KONGRESAS ŠIAM TIKSLUI NAUJAI PASKYRĖ $5 BILIJONUS

Ginklai baisesni už atomines, hydrogeno bombas

WASHINGTONAS. — Po to, kada ateinančių metų karo biudžetas buvo kartkartėmis svarstytas atitinkamose komisijose ir galiausiai abiejų Kongreso rūmų priimtas $56 bilijonų sumai, jis vakar buvo Kongreso be viešų diskusijų (panašiai, kaip priimant atominės bombos gamybos biudžetą) padidintas 5 bilijonais dolerių.

Iš to daromos išvados, kad JV vyriausybė ką tik pasiekė naujų išradimų ginklų gamyboj ir įtikino Kongresą padidinti karo biudžetą.

Pirmasis prasitarė Trumanas

Prez. Trumanas, atvykęs į San Francisco, dalyvavo demokratų politikų susirinkime. Ten jis išsireiškė apie naujus ginklus, baisesnius už atomines bombas ir net hydrogenines. Jis ragino kovoti už taiką ir kartu gązdino, kokios būtų baisios būsimo karo pasekmės, kariaujant ginklais, kurie atrodo fantastiški ir neįsivaizduojami.

Porą dienų vėliau senatorius Young paskelbė Kongreso nutarimą padidinti jau priimtą karo biudžetą 5 bilijonais dolerių. Senatorius kartu pasakė, kad šios papildomos sumos yra skirtos laivynui ir karo aviacijai. Jis kartu suminėjo naujai išrastus ginklus, kurių gamybai bus skirta ši speciali bilijoninė suma. Jis ir sen. Maybank prie to pastebėjo, jog šie naujieji ginklai nebus atominiai.

"Ginklai yra kiek nauji ir skirtingi", kalbėjo Young. Jie yra kiek baisesni negu bakterinis karas. Tai yra nauji ir baisūs ginklai, kokių negalima ir įsivaizduoti.

Erdvių laivai ir dirbtiniai mėnuliai

Ieškant atsakymo į šiuos neapibūdintus fantastiškus ginklus, ateina į galvą ką tik dabar Londone vykstąs astronautikų kongresas.

Mes jau vakar minėjome vokiečių mokslininko von Braun (V. raketų išradėjo) paskaitą apie kelionę į marsą, kas jo žodžiais šiandien nebėra jokia fantazija, o įmanoma tikrovė, jeigu tik turima pinigų. Kaip žinome, Amerika turi pinigų.

Tame pačiame astronautikų kongrese Londone kitas vokiečių specialistas H. K. Koelle iš Stuttgarto pasakė:

"Šiandien yra vieša paslaptis, kad ne tik Amerika su Anglija, bet ir Sovietų Sąjunga deda visas pastangas sukurti superstratosferinį, erdvės, oro laivyną ir įrengti erdvėj, 300 mylių nuo žemės stotį, tiems erdvės lėktuvams ir robotinėms raketoms."

Inžinierius Koelle išdėstė specialistų kongrese, kad dirbtinis mėnulis, kainuoja apie $500 milijonų. Apie tiek pat kainuotų, tokios stoties išlaikymas kas mėnesį.

Dirbama nuo Forrestal'io laikų

Kad Amerikos mokslininkai jau seniai laužo galvas apie šį projektą, paaiškėjo per atominių šnipų Greenglass ir Rosenbergo bylą New Yorke. Greenglass, kuris buvo mechaniku atominės bombos dirbtuvėj ir kuris išvogė atominės bombos paslaptis, teisme pasakojo ir apie šį fantastinį projektą, dirbtinę platformą erdvėj, kuria labai domėjosi jo svainis, sovietų šnipų organizacijos vadovas.

Vėliau buvo viešai pranešta, kad esant James Forrestal'iui karo sekretorium, iš tikrųjų buvo greta atominių bombų tyrinėjami ir erdvės lėktuvai ir dirbtinis mėnulis, skrendąs apie žemę kaip jos "satelitas".

Iš tokios dirbtinės stoties erdvėj būtų galima apšaudyti betkokią vietą žemėj atominėmis rabotų raketomis.

Kai prez. Trumanas kalba apie naujus fantastinius ginklus, galimas dalykas, kad jie gali būti ir šitokie.

Naftos istorija nebaigta

TEHERANAS, Iranas. — Paskutinis anglų pranešimas rodo, kad žibalo derybų pasitarimai dabartinėmis sąlygomis yra beprasmiški, bet tuo dar nepasakyta, kad žibalo bilijoninės vertės reikalas yra baigta istorija.

Irano vyriausybės galva Mossadegh jaučia didėjantį nepasitenkinimą parlamento narių tarpe. Parlamentas iš pradžių nenumatė komplikacijų, sutikdamas su Mossadegh pasiūlymu nacionalizuoti anglų suorganizuotą žibalo pramonę.

Nepasitikėjimas vyriausybe

Kai Mossadegh pakvietė parlamentą priimti jo naują ultimatumą, pagal kurį Mossadegh norėjo ištremti 350 anglų technikų iš Abadano rafinerijos, jeigu anglų vyriausybė nesutiktų atnaujinti derybų, susirinko tik 62 atstovai iš 136. Tuo buvo netiesioginiai parodytas parlamento daugumos nepasitikėjimas dabartine vyriausybe.

Anglų užsienio ministerija savo komunikate pasakė: Kol dabartinė persų vyriausybė sėdės valdžioj, derybos negali duoti jokių teigiamų vaisių.

Berlyne peršovė yankį

BERLYNAS. — Atsimušus į užtvarą automobiliui prie rusų zonos, vokiečių komunistų policininkas paleido į automobiliu važiavusį Amerikos kareivį šūvį ir jį sužeidė.

Smulkesnių žinių apie kareivio likimą nežinoma, kadangi jis buvo nugabentas į ligoninę, esančią rusų zonoj. Amerikos karinė vadovybė daro pastangas išgauti sužeistąjį kareivį.

Vokiečių streikas plečiasi

FRANKFURT, Vokietija. — Hessen'o pramonės darbininkų streikas, prasidėjęs su 19,00 darbininkų, dabar apėmė 64,000, metus darbą Kasselio fabrikų darbininkams.

Darbininkai reikalauja didesnio atlyginimo. Nuo streiko darosi dideli nuostoliai vokiečių atsigavusiai pramonės gamybai.

IŠ CHICAGOS IR APYLINKIŲ

* ✪ *

Tramvajuje sužeista 11 žmonių

Ketvirtadienio vakare vienas tramvajus, važiuodamas Madison gatve, ties Mayfield susidūrė su kitu. 11 keleivių buvo sužeista, kai kito tramvajaus stabdžiai gerai neveikę stabdymo metu.

Nenori atsisakyti lošimo mašinų

Vykstančiame Chicagoje Illinojaus Amerikos legiono suvažiavime rezoliucijų komitetas pasiryžęs atmesti pasiūlymą, kad būtų uždrausta legiono skyriams laikyti lošimo iš pinigų mašinas.

Tautos saugumo komisija atmetė rezoliuciją, kuria buvo protestuojama prieš prezidento Trumano žygį siunčiant JV kariuomenės dalinius į Korėją. Be to, pasitraukiantysis legiono valstybinis komanduotojas savo kalboje pareiškė nepasitenkinimą, kad JAV kongresas neatlikęs savo pareigų sergantiems karo veteranams. Suvažiavimas pasisakė už Kinijos bombardavimą ir Čiangkaišeko kariuomenės panaudojimą.

Suėmė 19 narkotikų vartotojų ir pardavėjų

Filmore stoties policija suėmė 14 jaunuolių ir 5 suaugusius ryšium su narkotikų vartojimu ir pardavinėjimu. Areštai prasidėjo, kai buvo duota policijai žinia apie vieną jaunuolį narkotikų vartotoją. Taip iš eilės suimtuosius apklausinėjant, pavyko suareštuoti visą šios rūšies grupę vakarinėj miesto daly.

Meras liepia ištirti Moretti bylą

Meras Kennelly įsakė, kad policijos vadas O'Connor ištirtų bylą policininko M. Moretti, kuris yra nušovęs du jaunuolius ir vieną sužeidęs.

Didysis prisiekusiųjų teismas nepakaltino Moretti, bet tuo nenorima pasitenkinti, nes jo sužeistasis jaunuolis L. Monaco, 21 m., teigia, kad policininkas Moretti pavartojęs prieš juos ginklą neteisėtai, nes jaunuoliai buvę patys neginkluoti. American Civil Liberties Union irgi reikalauja, kad būtų šioje byloj apklausti FBI atstovai, jei paaiškėtų, kad Moretti pažeidė civilines laisves.

Kaltina dėl rasinio paniekinimo

Du negrai pasiskundė teismui, kad Yellow Cab Co. biznio vedėjas nusikalto darbo rasinės diskriminacijos įstatymui, nes jis nesutikęs įjudviejų samdyti šios kompanijos taksi vairuotojais.

Teisėjas Pope davė leidimą biznio vedėją Berkowitz suareštuoti, šis ginasi atsisakęs negrus samdyti, bet pripažino, kad kompanijoje nesą negrų taksi vairuotojų.

Mes kovojame su Sovietų valdžia

Taip pareiškė Chicagoje ketvirtadienį brig. gen. Howley, kuris 1947-49 m. buvo JAV karinis gubernatorius ir sąjungininkų komendantūros komendantas Berlyne ir gerai pažįsta sovietus bei jų kėslus. Jis čia atidarė Laisvės Žygio kompaniją.

Howley pareiškė, kad maža grupelė žmonių, kurie valdo Sovietų Sąjungą, norinti savo valią ir mums primesti. Jie kovoją su mumis įvairiomis priemonėmis — ekonominėmis, politinėmis, psichologinėmis ar militarinėmis, kurios kada jiems pasirodo tinkamesnės. Generolas pasakė, jog reikią skirti rusų tautą nuo jos vyriausybės klikos. Tauta savo valdovų nekenčianti. Tas pats esą ir satelitų kraštuose. Už geležinės uždangos žmonės patys esą mūsų draugai.

Šis Laisvės žygis, kuris išlaiko Laisvosios Europos Radiją ir leidžia vad. laisvės balionėlius už geležinės uždangos su laisvojo pasaulio informacijomis, nori čia, šiauriniame Illinojuje, surinkti $200,000 šiems metams tos savo veiklos reikalams.

Vis dėlto

Methodist Federation for Social Action suvažiavimas Evanstone nepriėmė komisijos pasiūlytosios rezoliucijos, kuria buvo reikalaujama, kad JAV tuojau pat pripažintų komunistinę Kinijos vyriausybę ir ją įsileistų į JT. Priimta 20 prieš 15 rezoliucija, kad komunistinė Kinija būtų pripažinta ir priimta į J. T. tik tuo atvėju, jei bus tęsiamos Korėjos karo paliaubų derybos.

Taip pat priimta rezoliucija, reikalaujanti vad. "demokratinės balansuotos ekonomijos, kaip priešingos komunizmui ir kapitalizmui".

Kitoj rezoliucijoj smerkiamos diktatūros, bet pasiūlymas ryšium su tuo įvardyti Sovietų Sąjungą buvo atmestas.

Skaitykite "N-nas"

20,000 į vakarines mokyklas

Laukiama, kad nuo ateinančio pirmadienio Chicagoje vakarinius kursus lankys 20,000 žmonių. Dalis tų vakarinių mokyklų skiriama tiems, kurie nori pasiruošti stoti į aukštesniąsias mokyklas, o dalis norintiems apsišviesti pradžios mokyklos nelankiusiems suaugusiems. Kai kurie nori pasitobulinti kurioj nors vienoje šakoje, kaip fotografijos, automobilizmo, siuvimo ir kt. srityse.

Taip pat veiks klasės svetimšaliams, norintiems išmokti anglų kalbos ir pasiruošti pietybei gauti. Platesnių informacijų teikia švietimo taryba (Board of Education), 228 LaSalle, tel. Dearborn 2-7801, ext. 501.

Padidintas šaukiamųjų skaičius

Spalio mėnesį Chicagos srityje bus pašaukta stoti į naujokų ėmimo komisiją 216 vyrų daugiau negu buvo laukiama. Visoj Illinojaus valstybėje bus pašaukta 4,945. Daugumas bus šaukiami 21 metų amžiaus grupės vyrai.

CHICAGA PARDUODA TAKSIUS HELSINKIUI

Suomiai nupirko 500 vartotų taksi automobilių Chicagoje. Jie bus pasiųsti į Suomiją per Great Lakes ir St. Lawrence River.

Budriko radijo programa

Dainuoja A. Dambrauskaitė

Šį sekmadienį Budriko radijo programoje iš stoties WCFL, 1,000 kil., nuo 5:30 val. po pietų gėrėsitės gražiomis lietuviškomis dainomis, kurias sudainuos žinoma Lietuvos operos solistė Antanina Dambrauskaitė. Tad būtinai pasiklausykite.

Šias programas leidžia Juozo Budriko Prekybos Namai Chicagoje, adresu 3241 So. Halsted St., kuriuose dabar eina didelis specialus išpardavimas nupigintomis kainomis. Budriko krautuvė ta proga bus atdara šį sekmadienį nuo 10 val. iš ryto iki 4 val. po pietų. K. K.

Išėjo "Nemuno pakrantėmis"

Jau išėjo iš spaudos Dr. A. Garmaus knyga "Nemuno pakrantėmis (Jaunųjų dienų atsiminimai)". Išleido "Nemuno" knygynas Chicagoje. Viršelį piešė Vl. Vijeikis. Knygos yra 136 psl. Kaina $1.25. Gaunama "Nemuno" knygyne, 3143 S. Halsted St., Chicagoje.

TURIU gerų rašomųjų mašinėlių su lietuvišku ir angliškų raidynu. Nelietuviško raidyno mašinėles keičiu į lietuviškas.

J. KARVELIS
4434 So. Fairfield Ave.
CHICAGO 32, ILL.
Tel.: FRontier 6-3387

Dr. Joseph F. Meus, Opt.
Val.: 10:00 ryto iki 6:00 vakaro
Pirm. ir ketvirt. 10:00 iki 9:00 vak.
3982 Archer Ave. LAfayette 3-4151

KEY & LOCK SURGEON
Master Locksmith
Door checks repaired by factory methods. Safes opened and repaired. Auto locks repaired. Keys fitted and combinations changed. Emergency Road Service.
7113 S. Chicago Av. or 811 E. 71st
Call **MIdway 3-6117**

PROGRESS
LIETUVIŲ BENDROVĖS
KRAUTUVĖS

PEČIAI, ŠALDYTUVAI, TELEVIZIJOS APARATAI, SKALBIAMOS MAŠINOS, BALDAI, MATRACAI, KILIMAI, LOVOS IR VAIKŲ BALDAI.

Didžiausias Pasirinkimas
MAŽIAUSIOS KAINOS
Lengviausi Išmokėjimai
Baldai Padaromi
Pagal Užsakymą

PROGRESS FURNITURE Co.
3224 SO. HALSTED ST.
Tel. VIctory 2-4226
4183 ARCHER AVE.
Tel. LAfayette 3-3171
CHICAGO, ILL.

CONRAD Photo Studio

(lietuvis fotografas)
Specialybė vestuvės.
$15.00
vertės dovana jaunavedžiams, atnešus šį garsinimą.
414 W. 63 ST.
Telefonai:
ENg. 4-5840
ENg. 4-5883

Mes įvesime GUN TYPE, pilną alyvos CONVERSION BURNER vietoj jūsų dabartinio furnaso, TAIP PIGIAI, KAIP
$349.00 SU VISKUO
ĮSKAITANT 275 GALIONŲ ALYVOS TANKĄ
LENGVI IŠSIMOKĖJIMAI — GARANTUOTA FHA RATA.
Telefonas REpublic 7-9308
STA-BOL HEATING CO.
2011 West 69th Street
CHICAGO 36, ILL.

TURIME DIDELĮ PASIRINKIMĄ:

DEIMANTŲ
LAIKRODŽIŲ
BRANGMENŲ
SIDABRINIŲ INDŲ
SIENINIŲ LAIKRODŽIŲ
RADIO IR TELEVIZIJOS APARATŲ
IR KT. PREKIŲ

Laikrodžiai Pataisomi Specialisto
John A. Kass — Duodama 1 metų Garantija
Lengvais Išsimokėjimais

JOHN A. KASS
4102 ARCHER AVENUE
(prie Mozart Street)
Tel. LAfayette 3-8617
Seniausia Lietuvių Jewelry Krautuvė Brighton Parke
Įsteigta 1915 metais

CERMAK ROAD
Dantų Laboratorija
DIRBTINUS DANTIS PROTEZUS PATAISO 1—4
VALANDŲ LAIKOTARPYJE
Individualių dirbtinų dantų, plastinių grupių ir dantų specialistas. Pritaiko ir pataiso senus dirbtinus dantis, protezus. Priima kasdien nuo 9 ryto iki 6 vakaro. Pirm. ir treč. iki 8 vakaro, šeštadenį nuo 9 iki 1 valandos.
OLympic 2-3740
4807 Cermak Rd. Cicero, Ill.

METRICK'S PAINT STORE
DABAR YRA
3414 W. Roosevelt Road
KEdzie 3-6800
NEMOKAMAI PRISTATOME VISAME MIESTE.
One coat Flat Paint. 12 gražių spalvų ir baltas. Gal. $3.45
Interior Gloss ar Semi-Gloss $4.35
16 spalvų ir baltas. Gal.

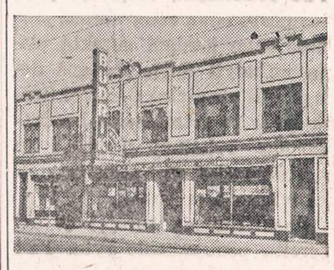

Nuoširdžiai užkviečiame visus atsilankyti į mūsų sandėlį ir apžiūrėti 1951 metų vasaros prekių išpardavimą.

Namams rakandų čia rasite visų žymiausių išdirbysčių. Pagaminame rakandus pagal užsakymus.

Naujų šeimų kūrėjai, čia sutaupys didelius nuošimčius. Parduodame urmo kainomis baldus viešbučiams, Rooming House, apartmentams. Karpetai—kilimai, klejonkos, Parlor setai, gaziniai pečiai, skalbiamos mašinos, šaldytuvai, miegamo kambario setai, valgomo kamb. setai, minkšti krėslai, lempos, staleliai ir kt. reikmenys.

Rašomos mašinėlės, rašomos auksinės plunksnos, laikrodėliai, deimantai, brilijantai, aukso ir sidabro papuošalai, radios ir televizijos aparatai. Lietuviškos plokštelės, lietuviškos gaidos.

Virš 38 metai prekyboje.
Lengvi daliniai išsimokėjimai.

JOS. F. BUDRIK, Inc.
3241 SO. HALSTED ST.
Tel. CAlumet 5-7237
Atidaryta pirmadienio ir ketvirtadienio vakarais. Sekmadieniais uždaryta.
WCFL 1,000 kil. 50,000 Watts jėgos Radijo Stoties programos leidžiamos sekmadienio vakarais 5:30 p. m. Chicagos laiku.

Baikite savo kančias

arthritis, reumatizmo skausmus, raumenų įtampą, kosėjimą su šiomis slaptomis formulėmis, kurios ėjo iš kartos į kartą. Sudėtis grynų žolių, daugelis jų yra retos ir brangios.
Z-G ŽOLIŲ ARBATA No. 17—($1.00)—GARSIOJI Skilvio Arbata teikia greitus rezultatus skilvio ligose. Puikiai liuosuoja vidurius, juos sunormuoja.
STANIS Analgesic SALVE—($1.00) — duoda STEBĖTINUS rezultatus.
STANIS IMPROVED FOOT SOAP, ½ sv. gabalas—60c. A 3-in-one Foot Health Treatment padėti jautrioms, deginančioms, pavargusioms, sutinusioms ar skaudančioms kojoms. Suminkština ir sunaikina nuospaudas ir padų sukietėjimus.
Z. G. Stanis Company
2822 ARCHER AVENUE
Chicago 8, Illinois Dept. N.

ALAVIJA

Alavija (Alijošius) yra gerai nuo vidurių nemalimo, užkietėjimo, malšinimo gumbo ir dieglių. Jeigu galva skauda nuo netikusio maisto arba jautiesi prarūgęs, apsunkintas, paimk Alavijos grudelių nedaugiau kaip žirnio didumo, sukramtyk gerai ir nuryk, arba sutarpyk Alaviją vandenyje ir išgerk, pramuš kad ir kiečiausius vidurius. Alavijos svaras $2.50, mažiau perkant 6 uncijos už $1.00. Prisiunčiam į jūsų namus.
ALEXANDER'S CO.
414 W. Broadway
South Boston 27, Mass.

Garsinkitės 'N-nose'

NELAUKITE—
RYTOJ GALI BUTI PERVĖLU!
Jei norite užsitikrinti nuo ugnies namus, baldus, automobilius, ar šiaip ką apdrausti, reikalaukite agento, arba brokerio, kad jis parūpintų jums polisą per mūsų kompaniją. Nelaimei ištikus, neturėsite jokių nemalonumų.
"Mes esame pirmaklasiai nariai Cnicago Board of Underwriters"
O'MALLEY & McKAY, Inc
222 WEST ADAMS STREET KAMBARYS 1043
Telefonas CEntral 6-5208
Generaliai Agentai Šių Kompanijų:
COLUMBIA INSURANCE COMPANY
PEARL ASSURANCE COMPANY
LUMBERMEN'S INSURANCE COMPANY
MASSACHUSETTS FIRE & MARINE INSURANCE CO.
MICHIGAN FIRE & MARINE INSURANCE COMPANY
AMERICAN AUTOMOBILE INSURANCE CO.
MASSACHUSETTS BONDING & INSURANCE CO.

PATAISYKITE
Savo seną Pečių, Furnasą arba Boilerį
NORTHWESTERN STOVE REPAIR CO.
Turi dalis pritaikomas visiems Pečiams, Furnasams ir Boileriams.
TRYS DIDELĖS KRAUTUVĖS CHICAGOJ
Dabar yra laikas patikrinti savo pečių ir furnasą rekiamam sutvarkymui ir pataisoms. Atlikite tai kol oras švelnus. Išvengkite furnaso taisymo šalčio metu.
662 WEST ROOSEVELT ROAD
8812 S. COMMERCIAL AVE. 2323 MILWAUKEE AVE.
MOnroe 6-6600

Pasirinkimas iš 60-ties su viršum vartotų karų
Taipgi, galit įsigyti naują automobilį
MILDA BUICK SALES
Dan Kuraitis, Jonas Rodinas, L. Labanauskas ir Antanas Bačkys
907 West 35th Street LAfayette 3-2022

TAUPYKITE ateičiai. Pasidėkite taupomus pinigus į CHICAGO SAVINGS AND LOAN ASSOCIATION, kur kiekviena santaupa pilnai apdrausta iki $10,000.00 — by an Agency of the United States Government.
KUR visada buvo ir yra išmokamas aukštas dividendas.
KUR pinigai buvo ir yra išmokami pagal pareikalavimą.
KUR tamsta gali atlikti visus savo ir savo šeimos finansinius reikalus.
KUR 27 metų patyrimas užtikrina visiems saugų ir teisingą patarnavimą.
Dėl paskolų geresnėm sąlygom, perkant arba statant namą, visada pasimatykite su mumim. Mūsų turtas yra virš septynių milijonų dolerių — $7,000,000.00.
CHICAGO SAVINGS AND LOAN ASSOCIATION
6236 South Western Avenue GRovehill 6-7575
J. PAKEL — Prezidentas

UNIVERSAL
See it at INSUL'S

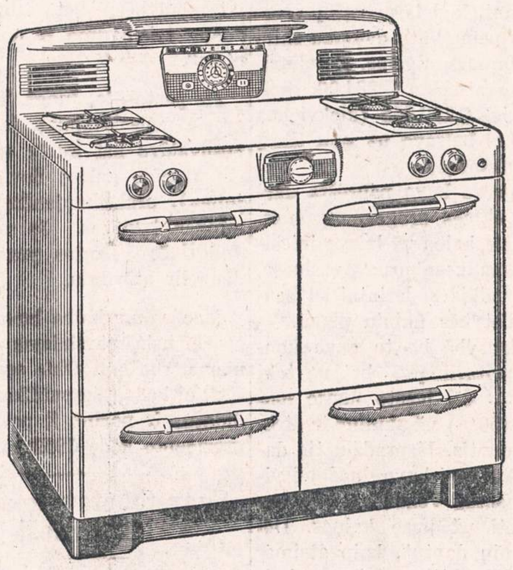

Large expanses of seamless enamel, one piece top, plate size burner bowls and removable ring broiler pan make Universal the easiest-to-clean range in the world.

- Simmer-Save Burners
- Extra Large 17" Oven
- Absolutely Smokeproof and Fireproof Broiler
- Fluorescent Light. Convenience Outlet. Timer
- Stainless Porcelain enamel all over

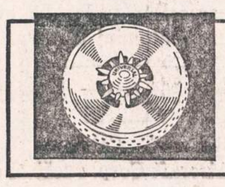

Simmer-Save Top Burners bring food to a boil faster than any method known. A turn of the valve till a "click" sounds extinguishes the outside circle of flame for simmering. Turning valve to second "click" reduces inner circle to tiny flames that keep food warm without scorching.

INSUL'S FURNITURE, TELEVISION & APPLIANCE STORE
4151 WEST MADISON ST. KEDZIE 3-4219

Lietuvos vardas viso pasaulio spaudoje

Apie neramumus Vilniuje ir vis didėjantį lietuvių pasipriešinimą, kaip praneša mūsų bendradarbiai, pranešimus įsidėjo ne tik Kanados Montrealio "Daily Star", ir kiti didieji dienraščiai, lygiai kaip ir kita didžioji pasaulinė spauda, bet net Nauj. Zelandijos tokia "The Press" ir kt. laikraščiai atspausdino pranešimą apie rimtus neramumus Lietuvoje, nekalbant jau apie visada daugiau lietuviams palankumo rodančius šveicarų "Die Tat", "N. Z. Zeitung", austrų "Salzburger Nachrichten" ir visą eilę kitų. Stockholme leidžiami "Newsletter From Behind The Iron Curtain", Vokietijoje "ABN Corr" ir kt. spaudos organai savo leidiniuose jau pradėjo nuolat dėti informacijų apie Lietuvą. Nors kai kas ir buvo prieš tokio leidinio išleidimą tačiau galiausiai Latvių Tautos Fondas išleido 545 psl. leidinį "These Names Accuse", kuriame surašytos visų 34,000 1940—41 m. į Sibirą išvežtų latvių pavardės. Ten prisimintas ir bendras lietuvių likimas. Vokiečių "Wiesbadener Tagblatt" No. 167 įsidėjo iš Berlyno pranešimą, kad į V. Vokietiją grąžinti 14—21 m. amžiaus 109 vaikai, kurie 1944 ir 45 m. buvo išgabenti į Lietuvą, Latviją ir Sov. Sąjungą. Šiuo metu jie yra sutelkti Reinhazo pily prie Schmiedelbergo. Berniukai ir mergaitės, kurie buvo priversti Rytuose dirbti ūkininkų sodybose, daro šiurpų įspūdį ir yra visiškai apleisti. Lenkų "Dz. P. i. Dz. Ž." rašo, jog pagal Marshallio planą Europai teikiama pagalba kelia tikrą paniką tarp komunistų anapus gel. uždangos. Tuo planu norima garantuoti demokratinę tvarką. Hoffmano pareiškimu, Danijoj, demokratinės idėjos prasiskverbs pro visokias uždangas, kaip kad iš Kopenhagos paleisti laisvės balionai jau yra pasiekę Lenkiją, Lietuvą, Vengriją ir Čekoslovakiją. Komunistų spauda ir radijai tokius "laisvės balionus" apšaukia "imperialistų bandymais mikrobiniam karui vesti..." **(Elta)**

Šalin mechanizacija

— Šalin mechanizacija! — Tokiu šūkiu Kubos rūkalų darbininkai paskelbė streiką.

Kuba yra išgarsėjusi visame pasaulyje geriausiais savo rūkalais. Nors ir Havanos cigarai skaitosi brangiausi, bet jie savo gera kokybe pirmauja visame pasauly. Rūkalų eksportas į kitus kraštus Kubos ūky pirmauja. Be tabako, Kuba į kitus kraštus siunčia cukrų, įvairius vaisius, cementą, druską ir t.t. Į užsienius išvežama įvairių perkių už nepilnus šešis šimtus milijonų dolerių, iš kurių daugiau kaip vieną trešdalį sudaro rūkalai. Tatai bus numanu, kad Kubos visuotinis tabako gamybos darbininkų streikas visiems sukėlė daug rūpesčių, juo labiau, kad darbininkų reikalavimai labai savotiški. Jie griežtai pasipriešino prieš rūkalų gamybos mechanizaciją. Iki šiol Kuboj cigarai ir cigaretės buvo daromi rankomis ir jokių mašinų čia tos pramonės srity nebuvo vartojama. Tai amatas, kuriuo verčiasi tūkstančiai darbininkų, ir tą darbą jie dirba karta iš kartos, atseit, vaikai tą amatą paveldi iš savo tėvų. Tabako pramonės darbininkai turi savo įdomius papročius. Kai jie dirba sukdami cigarus ar cigarėtes, kad nebūtų nuobodu — jiems pasakojamos pasakos ar dainos dainuojamos. Tie pasakoriai taip pat savo rūšies amatininkai ir tą dovaną paveldi iš savo tėvų. Tokių pasakorių susidaręs luomas, kuris minta tabako darbininkams pasakas sekdamas, ne šie pasakorius tokiu pat atlyginimu apmoka, kiek ir patys gauna.

Atsirado keletas gudresnių pramonininkų, kurie apskaitė, kad jei cigarai ir cigaretės būtų daromi mašinomis, tai gamybos kaštai sumažėtų beveik ketvirtadaliu. Todėl jie įsigijo užsieniuose mašinas rūkalams gaminti. Kai darbininkai tai pajuto, tuoj paskelbė visuotiną streiką su šūkiu:

— Šalin mechanizacija!

Streikuojančių tiek aistrų įsisiūbuota, kad vietomis sustreikavusieji užėmė miesto sales, ten mitingavo ir ruošėsi visai rimtam žygiui. Pagaliau į tą ginčą įsikišo net pats Kubos prezidentas Carlos Prio Socarras. Jis pradėjo tarpininkauti vieniems ir kitiems, norėdamas surasti vidurį. Po ilgų derybų darbininkai sutiko, kad siunčiami užsienin produktai gali būti gaminami mašinomis, bet suvartojami krašte rūkalai turi būti gaminami rankomis. Mašinų savininkai reikalauja, kad bent penktoji dalis krašte suvartojamų rūkalų taip pat turėtų būti pagaminti mašinomis, antraip jie turėsią nuostolių. Dar tas ginčas galutinai nėra išspręstas, bet darbininkai, paties prezidento paveikti, nusiramino ir pradeda dirbti.

Kuba du kartu didesnė už Lietuvą. Ji turi 5 milijonus 295 tūkstančius gyventojų. Iš jų 75% maišytų rasių mulatai, 24% negrų kilmės ir 1% neaiškios rasės. Sostinės miestas Havana turi 659 tūkstančius gyventojų. Pradžios mokslas nuo 7 iki 14 metų amžiaus yra visiems privalomas. Havanos universitetas yra įsteigtas 1721 m., kuriame mokosi iki 15 tūkstančių studentų. Taigi, Kubos gyventojai gerokai apsišvietę.

Gyventojų dauguma verčiasi žemės ūkiu, daržininkyste, laivininkyste, etc. Gyvena pasiturinčiai. —a.

PRANEŠIMAS

Šiais metais rugsėjo 8 d. Tautos Šventė iškilmingai minima Lindbloom Auditorijoje, 62nd ir Wolcott Ave., 8 rugsėjo, 7 valandą vakare.

Programoje:

Konsulo dr. Daužvardžio šventės atidarymo kalba
Prof. Krivicko tai dienai atatinkama paskaita
Vaidinimas vieno veiksmo Gasparo Veličkos scenos vaizdelis "Lėk, lėk, mano sakalėli".
Muzikinėj daly solistai:
Antanina Dambrauskaitė, Algirdas Brazis.
Steponavičienės choro dainininkių trio:
J. Bobinienė, J. Kaukoriūtė ir G. Peškienė. Akompanuoja Alice Steponavičienė ir Aleks. Kučiūnas.
Grožinę literatūrą skaito aktorius Stasys Pilka.
Gautas pelnas skiriamas Tautos Fondui.

Lietuvoj komunistai silpniausi

Dar nacių laikais laisvasis pasaulis gėrėjosi lietuviais, nedavusiais žmonių į SS legionus, o dabar — ryšium su Vilniuj kilusiais neramumais — vėl gėrisi leituvių atsparumu ir ryžtingumu. "Stuttgarter Nachrichten" No. 166 komentuodamas baltų rodomą Sovietams pasipriešinimą, drauge su šveicarų laikraščiais pažymi, kad Lietuvoje kom. partijos padėtis yra dar kritiškesnė nei Latvijoj. Lietuvoj komunistų partijoj tėra vos 24,000 narių, arba vos 0.8 proc. visų gyventojų. Tai yra pats mažiausias partijos narių skaičius bet kuriame Sovietų valdomam krašte tiek pačioj Sov. Sąjungoj, tiek už jos ribų, pabrėžia dienraštis. Be to, ir prie tų pačių dar reikia priskirti "Pravdos" 1949 m. atvirai pripažintus kelis tūkstančius komunistų partijos narių, 1945 m. iš Rusijos importuotų. Užimti svarbių vietų Lietuvoje, Latvijoje kom. partija turi tik 31,213 narių, arba 1.5 proc. Tiek jų c. komiteto sekr. Pelše "Cinoj", tiek Rygos miesto part. sekr. Novikovas konstatavo, kad "ideologinis darbas mokyklose ir universitete" yra tiesiog skandalingas. Estijoj nuo 1950 m. Taline nebuvo priimtas į partiją nė vienas vienintelis darbininkas, partijos narių 88 proc. sudaro tik įvairūs pareigūnai ir valdininkai. Net tokioj Lenkijoj ir Rumunijoj narių skaičius tesudaro vos 3 proc., Čekoslovakijoj, Vengrijoj ir Bulgarijoj — po 7 proc. Visa tai rodo, kaip kad pažymi dienraštis, jog kraštų už gel. uždangos, o ypač Pabaltijo valstybių, sovietams subolševikinti toli gražu nevyksta taip, kaip kad jie norėtų, arba kaip kad jie giriasi tiesą iškraipančioj savo spaudoj. **(Elta)**

LIETUVOS GEN. KONSULATO NEW YORKE PAIEŠKOMI ASMENYS

Achenbakaitė-Jahnson, Berta.
Balčiunas, Juozas iš Pakernių kaimo, Gruzdžių val., Šiaulių apskr.
Baltrušaitytė, Adolfina iš Kražių.
Barauskas, Jonas iš Ramygalos, Barauskienė-Skęstenaitė, Rozalija ir Barauskaitė Marijona, abidvi iš Pagaidžpilio kaimo, Panevėžio apskr., gyvenę Rygoje.
Jansohn-Achenbakaitė, Berta.
Jazdauskaitė, Kazimiera iš Vaiguvos val., Šiaulių apskr.
Liogė, Mykolas iš Liogių kaimo, Andrioniškio parap., Panevėžio aps.
Matijošaitis, Jonas iš Butrimų k., Eržvilko val., Tauragės apskr.
Rodomskis, Juozas iš Kybartų m., Vilkaviškio apskrities.
Šaulytės (Šaulys), Marė ir Rožė iš Radziūnų km., Alytaus parap.
Šimėnas, Petras iš Papilių km., Subačiaus val., Panevėžio apskr.
Skestenaitė - Barauskienė, Rozalija ir Barauskaitė, Marijona, abi iš Pagaidžpilio kaimo, bei Barauskas, Jonas iš Ramygalos, Panevėžio aps., gyvenę Rygoje.
Tumas, Antanas.

Ieškomieji arba apie juos žinantieji maloniai prašomi atsiliepti į:
CONSULATE GENERAL OF LITHUANIA
41 W. 82nd St., New York 24, N. Y.

LSS 4 kp. susirinkimas sekmadienį

Liet. Socialdemokratų Sąjungos 4 kp. susirinkimas bus ateinantį sekmadienį 10:30 v. priešpiet "Naujienų" patalpose, antrame aukšte.

Kuopos nariai ir norintieji tapti nariais prašomi atvykti.

Reikės atlikti daug ir skubių reikalų. **Pirm.**

We Buy and Sell
USED CARS
IN ANY CONDITION
See us first
"Cisco Kid" sells 'em
LOGAN MOTORS
3160 Milwaukee Avenue
MUlberry 5-0132.

PAGUODOS ŽODŽIAI!

Viešpats saldus, Jo pasigailėjimas per amžius, ir Jo ištikimybė nuo kartos į kartą!
—Psalmė 100: 5.

IŠ KNYGOS, ŠV. RAŠTO!

Veltui įsigykite Ap. Jono Evangelijos; tik atsiųskite vardo ir adreso su prašymu.

PASIKLAUSYKITE MŪSŲ RADIJO PROGRAMŲ

TRUMPOMIS BANGOMIS!
Tris kartus per savaitę: trečiadieniais, penktadieniais, ir sekmadieniais . . .
12 val. popiet Eastern Standard Time (taip pat Čikagos vasaros laiku)
13 val. Argentinoje
14 val. Brazilijoje
17 val. Anglijoje.

Trijose vietose: 16, 19 ir 24 metrai!

Turime dar vieną programą sekmadieniais, 24 val. (Filipynų Salų laiku iš Manilos, taip pat trumpomis bangomis: 19, 30, ir 49 met.

Pamaldos lietuvių kalba
Čikagoje: 3:30 val. po pietų
Raymond Bažnyčios Salėje,
816 W. 31-ma gatvė

LIETUVIŲ MISIJOS DRAUGIJA, INCORPORATED
P. O. Box 488,
Chcago 90, Ill. USA

Skaitykite "N-nas"

YArds 7-3526, Res. RIvers 7-0057
DR. G. J. BYLAITIS
VIDAUS IR NERVŲ LIGŲ GYDYTOJAS
DR. J. G. VALAITIS
GYDYTOJAS IR CHIRURGAS
4038 So. Archer Ave.
prie California Ave.
VAL.: kasd. 6—9 pm, šešt. 1—6 pm
išskyrus sekmad. ir trečiadienį.

Tel. VIrginia 7-6583
DR. S. BIEŽIS
GYDYTOJAS IR CHIRURGAS
2201 West 22nd Street
Valandos nuo 1—3 ir 7—8
Serėdomis ir nedėliomis uždaryta.
Subatomis nuo 1—3.
Rez. 3241 W. 66th Place
Phone REpublic 7-7868

DR. Z. DANILEVIČIUS
GYDYTOJAS IR CHIRURGAS
atidarė ofisą
10748 So. Michigan Avenue
Tel. WAterfall 8-3060
Priima nuo 1-4 ir nuo 7-9 v. vak., išskiriant šeštadienį ir sekm. Šeštad. pagal susitarimą.
Rezidencija: 10838 So. Wabash Ave.
Tel. COmmodore 4-1187.

Ofiso Tel. VIrginia 7-0036
Rezidencijos BEverly 8-8244
DR. T. DUNDULIS
GYDYTOJAS IR CHIRURGAS
4157 Archer Avenue
Ofiso valandos:
nuo 2—4 ir nuo 6—8:30 val. vakaro.
Šeštadieniais nuo 2 iki 4 po pietų.
Trečiadieniais pagal sutartį

DR. I. E. MAKAR
GYDYTOJAS IR CHIRURGAS
11750 So. Parnell Avenue
VALANDOS: nuo 2—4 ir 6—8
Tel. PUllman 5-8277.

DR. STRIKOL
GYDYTOJAS IR CHIRURGAS
4645 So. Ashland Avenue
Ofiso valandos: nuo 2—4 ir 6—8;
Ser., Sub. ir Ned. tik pagal sutartį.
Ofiso Telefonas YArds 7-4787
Namų Tel. PRospect 6-1930
Jei neatsilieps viršutiniai telefonai, šaukite MIdway 3-0001.

DR. C. Z. VEZEL'IS
DANTISTAS
4645 So. Ashland Ave.
arti 47th Street
Telefonas YArds 7-2246
Valandos: nuo 9 iki 8 val. vakaro.
Seredoj pagal sutartį.

DR. BRUNO J. ZUBRICK'AS
GYDYTOJAS IR CHIRURGAS
2951 WEST 63rd STREET
(netoli Sacramento Ave.)
Valandos: 2—4 po pietų ir 7—9 vak.
trečiad. ir sekmad. pagal susitarimą
Telefonas HEmlock 4-7899
Namų Tel. HIlltop 5-2557

DR. PETER T. BRAZIS
PHYSICIAN AND SURGEON
6757 So. Western Ave.
CHICAGO, ILL.
Telefonai:
Ofisas HEmlock 4-5849
Rezidencija HEmlock 4-2324
OFISO VALANDOS:
Pirmad., Antrad., Ketvirtad. ir
Penktad. 1:30—4: 7—9 vakaro
Treč. ir Šeštad. tiktai susitarus.

Ofiso tel.: YArds 7-1166
Rezid. tel. DAnube 6-1126
DR. J. GUDAUSKAS
GYDYTOJAS IR CHIRURGAS
756 W. 35th Street
Kampas Halsted ir 35-tos gatvės.
Valandos: 1-4 p. p. ir 6:30-8:30 val.
kasdien. Šeštad. nuo 1 iki 4 po pietų
Rezid.: 3247 South Emerald Avenue

DR. A. JENKINS
PHYSICIAN AND SURGEON
(Lietuvis Gydytojas)
2500 WEST 63rd STREET
Ofiso val.: kasdien nuo 2—4 p. p.
ir 7:30—9 vak. Šeštad. nuo 2—4 p.p.
Trečiad. ir sekm. uždaryta.
Ofiso Tel.: PRospect 6-3838
Rezid. Tel.: REpublic 7-9199

Ofiso ir Namų Tel. RElIance 5-1811
Dr. Walter J. Kirstuk
GYDYTOJAS IR CHIRURGAS
(Lietuvis Gydytojas)
3925 W. 59th Street
(Prie Pulaski Road)
VALANDOS: 2—4 popiet, 6:30—8:30
vakarais. Trečiadienį pagal sutartį.

Emerg. Tel. KEdzie 3-2868
Dr. Emily V. KRUKAS
GYDYTOJAS IR CHIRURGAS
4146 Archer Avenue
CHICAGO, ILL.
Tel. LAfayette 3-3210
Val.: pirm., antrad., ketv. 12—2:30
6—9 vak., penkt. ir šešt. 12—2:30.
6234 Archer Road
ARGO, ILL.
Tel. SUMMIT 1580
Val.: pirm., antr. ir ketv. 3—5 v. v.
trečiad., penkt. ir šeštad. 3—8 v. v.

DR. EDWARD B. MURAUSKAS
GYDYTOJAS IR CHIRURGAS
OFISAS:
2750 WEST 71st STREET
(prie California Ave.)
Valandos pagal susitarimą.
Ofiso Telefonas: GRovehill 6-1321
Jei neatsiliepia VIncennes 6-3900.

DR. CONSTANCE O'BRITIS
PHYSICIAN and SURGEON
2408 WEST 63rd STREET
Tel. HEmlock 4-5524
Hours by appointment only.

DR. V. P. TUMASONIS
GYDYTOJAS IR CHIRURGAS
Ofiso telef.: HEmlock 4-2123
6255 SO. WESTERN AVENUE
Rezid. telef.: PRospect 6-8484
6452 SOUTH SACRAMENTO AVE.
Val.: 2-4 ir 6-8 vak. Šešt. tik 2-4 p.p.
Neturi valandų trečiad. ir sekmad.

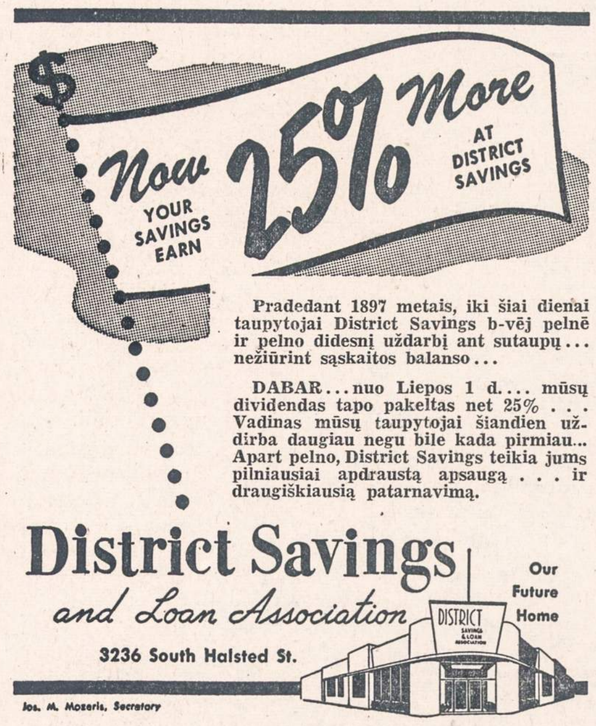

Pradedant 1897 metais, iki šiai dienai taupytojai District Savings b-vėj pelnė ir pelno didesnį uždarbį ant sutaupų... nežiūrint sąskaitos balanso...

DABAR... nuo Liepos 1 d.... mūsų dividendas tapo pakeltas net 25% . . . Vadinas mūsų taupytojai šiandien uždirba daugiau negu bile kada pirmiau... Apart pelno, District Savings teikia jums pilniausiai apdraustą apsaugą . . . ir draugiškiausią patarnavimą.

District Savings and Loan Association
Our Future Home
3236 South Halsted St.
Jos. M. Mozeris, Secretary

PASIMATYKITE SU STANLEY LITVINU

APIE JŪSŲ INSULIACIJOS PROBLEMAS.—DABAR YRA LAIKAS ĮRENGTI SAVO NAMĄ ŽIEMAI.

MES TURIME IŠDIRBTĄ REPUTACIJĄ PILNO PASIRINKIMO A-1 RŪŠIES STAKO LENTŲ IR NAMAMS MATERIOLŲ.

CARR - MOODY LUMBER COMPANY
3039 So. Halsted St. Tel. VIctory 2-1272
STANLEY LITWINAS, Mgr. — LIETUVIAI SALESMONAI.

BRIGHTON SAVINGS & LOAN ASSOCIATION

CHARLES ZEKAS, Sekretorius

Ofiso atidarymas

NUOSAVAME NAME,

esančiame 4071 ARCHER AVENUE,

Į VAKARUS NUO CALIFORNIA AVENUE,

įvyks Rugsėjo-September 7 ir 8 d. d.

NUO 9 VALANDOS RYTO IKI 8 VAL. VAKARO

Prašome visus šios taupymo bendrovės klientus, Brighton Parko ir jos apylinkės lietuvius bei visus kaimynus atvykti į mūsų įkurtuves.

Kiekvienas atsilankęs bus mielai sutiktas, o atidariusieji taupymo sąskaitas gaus **vertingų ir gražių dovanų.** Moterims ir vaikams skiriamos specialios dovanos.

Brighton Savings ir Loan Association visą laiką teisingai aptarnavo savo klientus. Esame pasiryžę ir ateityje tinkamai bei draugiškai Jums patarnauti finansiniuose reikaluose.

Šioje bendrovėje esančios taupomosios sąskaitos apdraustos iki $10,000.00.

Taigi, kviečiame Jus atsilankyti į mūsų moderniškai įrengtą ofisą. Valdybai ir direktoriams bus malonu pasimatyti su Jumis.

BRIGHTON SAVINGS AND LOAN ASS'N.

4071 ARCHER AVENUE Phone: LAfayette 3-8248

TAUPINTOJŲ SKAIČIUS DIDĖJA

Atsilankiusieji džiaugiasi gražiai įrengta mūsų raštine ir skubiu patarnavimu.

Taupytojams mokame gerus dividendus.

Prieinamomis sąlygomis skoliname pinigus už namus.

Parduodame ir keičiame Jungtinių Amerikos Valstybių Taupymo Bonus.

Visų santaupos yra apdraustos iki $10,000.00

UNIVERSAL SAVINGS
& LOAN ASSOCIATION

1800 So. Halsted St. Chicago 8, Illinois
Telefonas: HAymarket 1-2028.

Valandos: Pirmadieniais, antradieniais ir penktadieniais nuo 9 ryto iki 4 valandai vakaro. Ketvirtadieniais nuo 9 ryto ik 8 val. vakaro. Trečiadieniais ir šeštadieniais nuo 9 val. ryto iki 12 vidudienio.

NAUJIENOS

THE LITHUANIAN DAILY NEWS

Published Daily Except Sunday by The Lithuanian News Pub. Co., Inc.
1739 South Halsted Street, Chicago 8, Ill. Phone CAnal 6-8500

Entered as second-class matter March 7, 1914 at the Post Office at Chicago, Ill., under the Act of March 3, 1879.

Subscription Rates:
$9.00 per year in Canada
$9.00 per year outside of Chicago
$10.00 per year in Chicago
5 cents per copy

Užsakymo kaina:
Chicagoje—paštu:
Metams $10.00
Pusei metų $5.50
Trims mėnesiams $3.00
Vienam mėnesiui $1.25
Chicagoje per išnešiotojus:
Viena kopija ..... 5c.
Savaitei ..... 30c.
Mėnesiui $1.25

Jungtinėse Valstybėse, ne Chicagoj:
Metams $9.00
Pusei metų 5.00
Trims mėnesiams 2.50

Užsieniuose:
Metams $11.00
Pusei metų 5.50
Trims mėnesiams 3.00

Naujienos eina kasdien, išskiriant sekmadienius. Leidžia Naujienų Bendrovė, 1739 So. Halsted Street, Chicago 8, Ill. Tel. CAnal 6-8500.
Pinigus reikia siųsti pašto Money Orderiu kartu su užsakymu.

Taikos Sutartis

Taikos konferencija, kuri vyksta San Francisco operos rūmuose, eina prie galo. Tikimasi, kad taikos sutartis su Japonija bus pasirašyta šiandien. Kaip atrodo, po sutarties pasirašys 48 valstybės. Išimtį sudarys Rusija ir jos du satelitai: Lenkija ir Čekoslovakija.

Bet Rusija siuntė į konferenciją savo delegaciją ne tam, kad taiką darytų. Svarbiausias tos delegacijos tikslas buvo taiką ardyti. Ir Gromyko darė viską, kas galima padaryti, kad taikos sutartis nebūtų pasirašyta. Tačiau tai buvo tuščios pastangos, — jam nepasisekė patraukti savo pusėn dargi vadinamojo Azijos bloko.

Gromyko supažindino konferencijos dalyvius su Maskvos taikos sutarties versija. Maskva norėtų, kad Japonija būtų visiškai nuginkluota ir bejėgė. Tada, žinoma, ją būtų lengva "išlaisvinti", atseit, padaryti ją Kremliaus satelitu.

Įdomiausias dalykas yra tas, jog Maskva reikalauja, kad jai būtų pripažintos tos salos, kurias ji iš Japonijos paveržė. Tuo pačiu metu ji reikalauja, kad Amerika ne tik visas savo ginkluotas jėgas iš Japonijos ištrauktų, bet ir grąžintų tas salas, kur ji yra įsteigusi bazes.

Reikalauja ji taip pat, kad Japonija nedarytų jokių apsigynimo sutarčių su tomis valstybėmis, su kuriomis kariavo.

Suprantamas dalykas, jog tai vyriausiai taikoma Amerikai. Jei Amerika visiškai iš Japonijos pasitrauks, tai tada Japonija bus bejėgė.

Maskvos pasimojimas susprogdinti taikos konferenciją, kaip atrodo, neišdegė. Ir propagandos atžvilgiu Gromyko šį kartą nekaip tepasirodė. Kai jis atidengė Maskvos pageidavimus ryšy su taikos sąlygomis, tai visiems turėjo pasidaryti aišku, jog sovietai nori visas kliūtis pašalinti, kad galėtų visiškai Aziją pavergti.

Savižudystė ar Žmogžudystė?

Misteriška rašytojo Louis Adamic mirtis vis dar tebėra neišaiškinta. O ta mirtis yra tikrai misteriška. Štai Jugoslavijos laikraštininkas ir Adamic'o draugas Anton Smole, kuris dabar yra sustojęs San Francisco, iškėlė aikštėn labai įdomų dalyką, būtent, kad 1949 m., kai Adamic grįžo iš Jugoslavijos su medžiaga savo numatytai knygai apie maršalą Tito, tai dviem atvejais jis buvo įspėtas knygos nerašyti. Tą įspėjimą padaręs amerikietis, kuris palaikęs galudžius ryšius su komunistų informacijos biuru. Adamic buvęs įspėtas knygos nerašyti, nes kitaip su juo būsią blogai.

Pernai vasarą keturi vyrai, sako Smole, atvykę į New Jersey ūkį, kur tada gyveno Adamic, ir reikalavę rašomos knygos rankraščio. Adamic atsisakęs rankraštį duoti ir tuoj po to išvykęs į Kaliforniją. Bet ir ten prie jūros rašytoją pasigavę du vyrai ir mušę jį tol, kol jis sąmonės netekęs, vis reikalaudami rankraščio.

Tai tokie dalykai dabar ryškėja ryšy su Adamic mirtimi, kuri "menamai", kaip teigia vietos policija, buvusi savižudystė. Tačiau tokių neišaiškintų "savižudysčių" buvo visa eilė. Prieš kurį laiką išėjo iš spaudos Hugo Dewar knyga "Assassins at Large". Knygoje aprašoma, kaip Maskvos agentai užsieny, žudydami arba grobdami, pašalino iš kelio nemažą skaičių Kremliaus priešų. Tarp tokių aukų buvo Walter Krivitsky (irgi neišaiškinta "savižudystė"), Ignace Reiss, Leon Trockis, Karl Fischer, Juliet Stuart Poyntz ir kiti.

Akivaizdoje visų tų faktų Adamic'o mirtis darosi vis labiau ir labiau misteriška.

PATS SAVE PLAKA

(APŽVALGA)

Vargas parsidavusiems ir Maskvai tarnaujantiems Lietuvos rašytojams. Su didžiausiu atsidėjimu jie turi sekti savo ponų nuotaikas. Jei bando "pagal savo išmanymą" rašyti, tai, kaip bematant, nuo tiesiosios linijos nukrypsta. O tada jau susilaukia visokių nemalonumų. Tenka jiems nužemintai ir viešai prisipažinti, kad jie suklydo ir kad ateity tokių klairų daugiau nebedarys.

Štai rugpiūčio 4 d. Vilniuje leidžiamoje "Tiesoje" viešą prisipažinimą prie klaidų ir pasižadėjimą pasitaisyti paskelbė J. Šimkus, kuris jau kelinti metai Maskvai ištikimai stengiasi tarnauti.

Studentavimo metais J. Šimkus buvo pritapęs prie vadinamųjų "trečiafrontininkų". Vėliau jis dirbo "Lietuvos žinių" redakcijoje ir buvo laikomas liaudininku. Tačiau, matyti, jau tada su komunistais palaikė ryšius, nes jis tuoj pradėjo Maskvai tarnauti, kai raudonoji armija Lietuvą okupavo. Ir tarnavo ne taip tik sau, bet su dideliu pasišventimu. Kalbama, kad jo pasidarbavimo dėka nemažas skaičius lietuvių atsidūrė Sibire...

Tai vis tokie nuopelnai, kurie turėjo būti tinkamai įvertinti ir atlyginti. Iš tiesų, atrodė, kad J. Šimkaus žvaigždė kyla. Pirmiausia jis buvo paskirtas redaguoti laikraštį. Vėliau vadovavo rašytojų draugijai. Žodžiu, darė neblogą karjerą.

Bet štai prieš kurį laiką J. Šimkaus vardas vis rečiau ir rečiau pradėjo spaudoje pasirodyti. Jis, kaip ir daugelis kitų, buvo stumiami į šalį, o jų vietas pradėjo užimti iš "plačiosios tėvynės" importuoti vyrai: visokie Černilovai, Zviaginai, Danilovai ir Krapivinai, kurių raštais yra išmarginta "Tiesa".

Prieš kurį laiką, "pagal užsakymą" ar laisvu noru, J. Šimkus parašė 130 puslapių knygą, kuri pavadinta "Tarybinė lietuvių literatūra".

Kažkoks D. Roda "Tiesos" šių metų Nr. 177 (liepos 29 d.) gana aštriai išbara J. Šimkų už visokiausius sukłydimus ir jo parašytos knygos ydas. Tarp kita, jis sako:

> Vietoje principinio, bolševikiško tarybinių lietuvių rašytojų kūrybinės veiklos vertinimo, autorius nuėjo neteisingu keliu, taikstydamasis su trūkumais mūsų literatūroje, perdėtai girdamas atskirų rašytojų kūrinius, tuo pačiu užimdamas neprincipinę poziciją, kuri negali padėti teisingai, bolševikiškai auklėti literatūrinius kadrus.

D. Roda prikiša Šimkui ir štai ką:

> Rašydamas apie LKP(b) suvažiavimą autorius net nepaminėjo pagrindinių jame keliamų uždavinių — negailestingai kovoti su buržuazinės ideologijos liekanomis, apolitiškumu, formalizmu, keliakluvščiavimo prieš pūvančią buržuazinę kultūrą pasireiškimais. Kodėl autorius nutylėjo šį uždavinį, neparodė, kaip jis buvo vykdomas tarybinėje lietuvių literatūroje?

Daug ir kitų ydų D. Roda suranda J. Šimkaus knygoje. Savo kritiką jis baigia tokiais žodžiais:

> "Tarybinės lietuvių literatūros" trūkumai menkina plačiosioms skaitytojų masėms reikalingos knygos vertę bei jos mobilizuojančią reikšmę, reikalauja rimtų papildymų bei patikslinimų.

Gavęs pylos iš savo "načalninko" D. Rodos, Šimkus nužemintai rašo "Tiesos" redakcijai laišką, kuris skamba taip:

> Draugas Redaktoriau!
>
> Susipažinęs su "Tiesos" laikraštyje išspausdinta mano apybraižos "Tarybinė lietuvių literatūra" kritika, laikau ją visiškai teisinga ir redakcijai už tai esu dėkingas. Iškelti apybraižos trūkumai iš tikrųjų atsirado dėl mano nepakankamo principiškumo vertinant literatūros reiškinius ir tas priemones, kurios padėjo mūsų literatūrą ugdyti, ypač mūsų partijos paramą mūsų literatūros ugdymo reikalui. Visa tai man ypač išryškėjo po visos eilės straipsnių, pastaruoju laiku išspausdintų "Pravdoje" literatūros klausimais.
>
> Apybraižą "Tarybinė lietuvių literatūra" aš ištaisysiu, kad ji teisingai, bolševikiškai atspindėtų tarybinės lietuvių literatūros vystymosi kelią, jos laimėjimus ir trūkumus.

Rusai turi tokį posakį, kuris teigia, jog piovėja pati save plaka, kada ji netinkamai piauja ("žneja sama sebia bjot, što ne čisto žniot").

Plaka save ir vargšas Šimkus, nes jis parašė netinkamą knygą. Plaka ir žada pasitaisyti.

Rusai kelia iš jūros nuskandintus laivus

ANTVERPEN, Belgija.— Vokiečių prekiniai laivai, kurie karo metais buvo nuskandinti Baltijos jūroj, dabar sovietų valdomuose pakraščiuose, keliami į viršų. Sugadintieji griaunami į laužą, o sveikieji sutaisomi ir leidžiami vėl į jūras.

Neseniai belgai baigė taisyti iš jūros iškeltą vokiečių laivą Hansą. Pavadintas Sovietsky Sojus vardu, laivas buvo įjungtas į Sovietų Sąjungos prekybos laivyną.

NAUJIENŲ-ACME Telephoto

Lenkų delegatas Stefan Wierblowski (šviesiame kostiume) sveikina savo "bosą" Gromyko, kuris visą valandą kalbėjo apie taikos sutartį su Japonija.

J. VANAGAS

RETAS ŽMOGUS

INŽ. VACLOVO BIELSKIO MIRTIES 15 METŲ SUKAKTIES PROGA

Š. m. rugsėjo 5 d. sukako 15 metų, kai Varšuvoj nuo širdies smūgio mirė inž. Vaclovas Bielskis, o gruodžio mėn. pradžioje sueis 15 metų, kai jo kūnas ilsisi gražiose, vos 2 mylios nuo Šiaulių miesto laisvamanių kapinėse, į kurias iš JAV yra atgabenta ir kun. Dembskio pelenų urna. Ten tikriausia ir Dr. Jonas Šliupas būtų radęs amžino poilsio vietą, jei būtų miręs Lietuvoj.

Šiandien mes gyvename didelėj bendruomenėj, nuolat santykiaujame vienas su kitu, mūsų žodžius girdi, o darbus mato kiti bendruomenės nariai. Taigi mes nuolat esame vieni kitų veikiami, įtaigojami. Geri darbai, gražūs pavyzdžiai veikia mus teigiamai ir priešingai — blogi. Jei žmogus gyvena užsidaręs siaurame šeimos rately, tai ir jo veikimas kitiems menkas, bet jei jis dalyvauja įvairiuose darbuose, kurie turi reikšmės plačiajai visuomenei, tai ir jo veikimas kitiems yra didesnis. Ir juo daugiau tokių gražių darbų, tuo tas žmogus brangesnis visuomenei, tuo labiau yra reikalo jį dažniau prisiminti, jo nueitu keliu pasigėrėti. Toks buvo inž. Vaclovas Bielskis, todėl aš šiuo straipsneliu ir norių apibūdinti, kiek man yra žinoma, ką jis yra nuveikęs ir mūsų visuomenei palikęs.

Vaclovas gimė 1870 m. gegužės m. 1 d. Šiaulių aps., Šiluvos vls., Siemeliškių k. retai gausioj šeimoj — jis buvo 15-sis vaikas ir pats jauniausias. Baigęs 1889 m. Šiaulių gimnaziją, Vaclovas išvyko į Petrapilį ir čia pirma mokėsi universitete, o vėliau technologijos institute, kurį baigė 1896 m. Iki 1905 m. revoliucijos Vaclovas tarnavo inžinieriu Pietų Rusijos geležies gaminimo fabrikuose. Kilus revoliucijai, Vaclovas taip pat nesėdėjo rankas sudėjęs, nes jau gimnazijoj būdamas dalyvavo Vinco Janavičiaus, Zubovų dvarų užveizdos, globojamame socialistiniame moksleivių būrely, o vėliau studentaudamas buvo uolus Petrapilio lietuvių studentų draugijos narys ir studentų socialistų sambūrio dalyvis. Už šitą darbą Vaclovas nusipelnė areštą, bet už užstatą buvo paleistas, o vėliau amnestuotas. 1905 m. rudenį Vaclovas grįžo į Šiaulius ir netrukus gavo Gubernijos dvaro ūkio vedėjo vietą. Nuo to laiko ir prasideda jo vaisinga darbuotė Šiaulių miestui. Ištisus 10 m. jis čia dirbo ir tik I-jo pasaulinio karo ugnis 1915 m. privertė jį pasitraukti į Petrapilį.

Gubernijos dvaro centras (1 mylia nuo Šiaulių) jau iš seno buvo lietuvių socialistų lizdas. Mat, dvaras ir keli jame buvę fabrikai (alaus darykla, geležies ir kt.) priklausė Zubovų įpėdiniams, kurie jo tvarkymą buvo pavedę jau mano minėtam Vincui Janavičiui. Jis buvo socialistas ir, Dr. K. Griniaus nuomone, Šiauliams jis buvo tas, kas P. Kriaučiūnas Marijampolei. Suprantama, kodėl visoj gausioj dvaro administracijoj buvo tik socialistai ar bent liberalai. Todėl Gubernijos dvaro centras buvo gera vieta visokiems slaptiems susirinkimams ar slaptiems raštams padėti. Verta pažymėti, kad čia pirmąjį "krikštą" gavo ir Steponas Kairys, vėliau Lietuvos Socialdemokratų Partijos vadas, o tada lankęs Šiaulių gimnaziją ir kurį laiką sėkmingai tvarkęs Gubernijos dvare slaptą moksleivių būrelio knygyną.

Vaclovas garbingai tęsė rastąsias tradicijas ir dar daugiau sustiprino dvaro administraciją geresnėmis socialistinėmis jėgomis.

Apsigyvenęs Šiauliuose Vaclovas tuoj įsijungė į lieutvių visuomeninį gyvenimą, kuris jau tuomet čia buvo labai gyvas ir platus. To gyvenimo centrinė ašis buvo "Varpo" Dr-ja, kurioj ir Vaclovas dirba kaip išgali. Vaclovą sutinkame ir tų šviesuolių tarpe, kurie deda pastangų (teisybė, nedavusių vaisių) gauti leidimą lietuvių laikraščiui leisti.

1910 ar 1912 m. Vaclovas kartu su adv. K. Venclauskiu ir adv. K. Lukauskiu išrenkami į Šiaulių miesto Tarybą. Tai buvo didelės reikšmės faktas. Reik prisiminti, kad iki to laiko Taryboj sėdėjo "obivateliai", žmonės be platesnio akyračio, be sumanumo, todėl visas miesto tvarkymas buvo apverktinoj padėty. Minėtas trejetukas lyg mielės tešlą sujudino miesto "tėvus", atsirado visokių sumanymų, pasiūlymų miesto ūkiui pagerinti, jis surado ir lėšas tiems naujiems sumanymams vykdinti. Mat, perkainuojant miesto nekilnojamąjį turtą paaiškėjo, kad didžiųjų savininkų turtai labai mažai įkainuoti ir todėl jie temokėjo mažus mokesčius. Pvz. Frenkelis (odų fabriko savininkas) tuoj buvo "padarytas" milijonieriu ir, kaip toks, turėjo mokėti daug didesnius mokesčius. Vaclovo aukštas išsimokslinimas, patyrimas ir sumanumas ūkiškuose reikaluose ir mokėjimas gražiai savo sumanymus ginti darė didelės įtakos nors ir priešingų pažiūrų Tarybos daugumai.

Karas privertė Vaclovą apleisti Šiaulius ir atsidurti Petrapily. Čia jis duoną užsidirba Karo Pramonės Komitete, o visą potarnybinį laiką pašvenčia visuomeniam darbui.

Petrapily lietuvių jau seniai buvo nemažas būrys, o karui prasidėjus ten subėgo tūkstančiai pabėgėlių, todėl ir įvairi visuomeninė veikla padidėjo. Vaclovas su užsidegimu kibo ir šen ir ten.

1915 m. gale būrelis socialdemokratų ir socialistų liaudininkų žmonių pradėjo leisti "Naujosios Lietuvos" savaitraštį, kuris be pasigailėjimo kėlė aikštėn visus mūsų dešiniųjų žalingus darbus. Tai buvo Rusijoj vienintelis lietuvių laikraštis, kuriame galėjo pasireikšti socialistinė mintis, žinoma, kiek jos galima buvo prastumti pro cenzoriaus žirkles. Vaclovas buvo laikraščio sumanytojų tarpe, dalyvavo jo redakcinėj komisijoj ir uoliai jame bendradarbiavo.

M. Yčui ir Ko. monopolizavus pabėgėlių šalpos darbą, daug kas tuo buvo nepatenkinti ir todėl būrys kairiųjų sumanė įkurti "Grūdo" draugiją pabėgėliams šelpti. Jos steigėjų tarpe buvo ir Vaclovas. Jis taip pat buvo išrinktas į Centro Valdybą. Draugija turėjo skyrius Mogileve, Pskove ir dar keliose vietose.

(Bus daugiau)

NAUJIENAS skaito beveik visi lietuviai, todėl toks gausus žmonių skaičius ir atsiliepia į skelbimus.

Naujienietis pataria savo draugui užsirašyti NAUJIENAS.

DR. P. JONIKAS

LIETUVIŲ KALBOS ISTORIJA

17. *(Tęsinys)*

Daugumas germaniškųjų lietuvių kalbos skolinių gauti vėliau iš vokiečių kalbos. Štai pluoštas pavyzdžių (kaip užsiminta, jie, be Maž. Lietuvos, pažįstami daugiausia tik Vokietijos pasienyje): *ãkas* "kauptukas, Hacke", *aprìlis* "balandžio mėnuo", *biskis, biškis, bõsas* "statinė", *brūnas (briūnas)* "braun", *bùdelis, ceĩtunga* "laikraštis", *cólis, dìktas* "stiprus, tvirtas", *dýselis, dyselỹs (dýkselis, dykselỹs)* "vežimo rodiklis, grąžulas", *dùbeltas* "dvigubas", *fùšeriuoti* "gadinti, blogai daryti", *kãkalis, kakalỹs* "krosnis", *kambarỹs, kỹlis, kylỹs* "pleištas", *klùmpė (klùmpis), liúosas* "laisvas", *negelỹs* "vinis", *rúmas, rùnkeliai, runkuliaĩ, skỹdas, šlìpsas, trimìtas, tùlpė, ùbas* "30 margų žemės plotas", *žãkas* "maišas", *žiùrstas* "prijuostė".

Kai kurių tų skolinių galima kiek tiksliau nusakyti ir skolinimo laiką. Pvz. *dùbeltas* galėjo būti paskolintas ne anksčiau kaip XVI a. ar XVII a. pradžioje, nes vokiečiai šį žodį (vok. žemaičių *dubbelt)* yra skolinęsi naujųjų amžių pradžioje (iš prancūzų *double).*

2. Gudiškieji bei rusiškieji skoliniai

Lietuviai jau žiloje senovėje yra susidūrę su gudais bei vakariniais rusais ir jų kalba. Daug artimesni ir glaudesni santykiai pasidarė nuo Lietuvos valstybės pradžios, kada lietuviai, pradedant Mindaugu, įsistiprino Rusijos žemėse toli į rytus (Lietuvai priklausė ne tik Smolenskas, bet ir Riazanė pripažino Lietuvos valdžią). Kiek žinome iš išlikusių raštų, jau Algirdo laikais įvedama gudų kalba oficialine Lietuvos valstybės raštinės bei valdžios įstaigų kalba. 1588 m. Lietuvos Statutas gudų kalbą pripažino oficialia Didžiosios Lietuvos Kunigaikštystės kalba (esą, žemiečių raštininkas turįs rašyti rusų raidėmis ir žodžiais, bet ne kita kuria kalba). Šios kalbos pagrindas buvo vad. senovės slavų bažnytinė (arba senovės bulgarų) kalba. Ji tada bent pravoslavams buvo virtusi lyg tarptautine ir vartojama ne tik slavų tautų (bulgarų, serbų, rusų...), bet ir kai kurių neslavų (pvz. rumunų, kurie ėmė ją vartoti anksčiau už lietuvius). Ši kalba kiekviename krašte, taikydamasi prie vietinės gyvosios kalbos, ilgainiui įgaudavo vis kitokių ypatybių. Lietuvos raštinėje ji buvo gavusi vakarinių rusų, gudų (ypač netolimų Vilniaus apylinkių) kalbos priemaišų, iš dalies ir lenkų. Nemaža toje Lietuvos raštinės gudų kalboje randame ir lituanizmų; galima priskaičiuoti joje bent kelis šimtus lietuviškų žodžių. Tąja gudų kalba buvo rašomi oficialiniai Lietuvos valstybės raštai, Lietuvos bei jos didžiųjų kunigaikščių metraščiai, Lietuvos Statutas (1529, 1566, 1588 leidimai)[88]. XVII a. gale gudų kalba oficialiniame gyvenime pakeičiama lenkų kalba.

Ilgus amžius tiesiogiai su gudais tesusidūrė, žinoma, rytinių pakraščių lietuviai; tai ir gudų įtaka čia turėjo būti didesnė.

Šiokie lietuvių santykiai su gudų bei vakarinių rusų kalba atsiliepė lietuvių kalbai tam tikrais skoliniais. Žiūrint gudų kalbos dėsnių ir skolinimo aplinkybių, tam tikrų skolinių galima bent apytiksliai nustatyti ir skolinimo laiką. Kai kurie gudų žodžiai į lietuvių kalbą yra paskolinti ne vėliau kaip VIII a. (pvz. *čérpė* arba *čeřpė).* Jau po to laiko, gal apie IX a. vidurį, bus patekę į lietuvių kalbą: *balanà, čerepãkas, čeverỹkos* (iš *čerevykos), kaladà* (vėliau perdirbta į *kalãdė)* ir kt. Kaip jau esame minėję, dar prieš X a. turėjo ateiti pas mus *lénkas.* Prieš XIII a. paskolinti: *ãsilas*[89], *kãtilas, kãzilas, kùbilas, krikštyti, pipiras, Póvilas, stiklas, šilkas, kùmetis, kùtas, turgus*[90]... Jau po 1200 m. skolinti: *ceřkvė, černỹlas, četveřgas, smeřtis, verbà,* taip pat *seredà, Velýkos, Kalėdos* ir kt.

Štai dar keli gudų kalbos skoliniai (neatsižvelgiant į jų skolinimo laiką): *abrãkas* "maistas, gyvulių pašaras, avižos pašarui", *abrūsas* "rankšluostis", *baravỹkas, čėsas* "laikas", *dėkui, grỹbas, grõmata, karãlius, knygà, maskõlius, miėstas, muĩlas, nedėlia* "sekmadienis, savaitė", *pėčius, sūdas, tijūnas* "valdytojas, prievaizdas", *urėdas, žemčiūgas*...

Kai Lietuvos Lenkijos respublika XVIII a. gale buvo išdalinta ir Lietuva atiteko Rusams, ėmė nuo tol didėti ir rusų kalbos įtaka. Rusų kalba buvo oficialinė valdžios įstaigų kalba, po 1831, 1863 m. sukilimų gimnazijos buvo surusintos (jose mokslas buvo einamas rusų kalba), rusų valdžia stengėsi skleisti ir rusiškąją literatūrą lietuvių tarpe. Pateko į lietuvių kalbą ir rusiškų skolinių, pvz. *ručkà* "kotelis", *sliėdovatelis* "tardytojas", *ujiėzdas* "apskritis", *võlastis* "valsčius" ir kt. Tačiau daugis šio tarpo rysybių (rusicizmų) lietuvių tarpe neprigijo.

[88] Lietuvos Statutas 1909 m. J. Šliūpo buvo išverstas į lietuvių kalbą.

[89] Iš gudų *ošilŭ.* Kai XII a. ĭ (trùmpas) išvirto *e,* buvo jų imta tarti *oselŭ* (trumpas *-u*). Jei tada būtume šį žodį gavę, šiandien tartume ne **asilas,** bet ***aselas** arba ***aslas.**

[90] Iš gudų *tŭrgŭ.* Kai XIII a. **u** (trumpas) tam tikromis aplinkybėmis išvirto *o,* buvo jų imta tarti *torgŭ.* Jei šį žodį būtume gavę po to laiko, šiandien tartume ***targas** (plg. **targavoti**).

(Bus daugiau)

A. DALGINIS

TIKRIEJI IR TARIAMIEJI TAIKOS SKELBĖJAI

(Tęsinys)

3.

Po pirmojo pasaulinio karo, Amerikos prezidento W. Wilsono iniciatyva, buvo įsteigta Tautų Sąjunga pasaulio taikai išlaikyti. Deja, ir didžiausiomis pastangomis Tautų Sąjunga neįstengė taikos išlaikyti ir vėl pasaulis turėjo išgyventi dar baisesnį antrąjį pasaulinį karą, kurio padariniai dar ir šiandien visų jaučiami ne tik Europoje, bet ir Amerikoje. Ir vėl įsteigta Tarptautinė Organizacija Taikai išlaikyti — Jungtinių Tautų Organizacija — kuri turi rūpintis pasaulinės taikos išlaikymu.

Čia prabėgomis suminėjau atskirų asmenų, visuomeninių organizacijų bei valstybių pastangas taikai išlaikyti.

4.

Prieš pradėdamas kalbėti apie naująjų laikų taikos skelbėjus, dar turiu suminėti ypač reikšmingą socialistinį sąjūdį. Šio sąjūdžio vienas iš vyraujančių tikslų buvo kova dėl taikos išlaikymo, nes karų metu darbo žmonės turi pakelti didžiausius nuostolius.

Prieš pirmąjį pasaulinį karą 1914 metais turėjo įvykti socialistinio Internacionalo Kongresas ir per šį kongresą būtų buvęs svarstomas valstybių nusiginklavimo reikalas. Pirmojo pasaulinio karo išvakarėse (1914.VII.31) nacionalistas fanatikas nužudė įžymų kovotoją dėl taikos prancūzų socialistą J. Jaurès. Dėl kilusio karo, šis kongresas neįvyko. Tačiau, socialistinės partijos, tų partijų atstovai įvairių kraštų parlamentuose nuolat ir atkakliai kovojo dėl taikos. Prieš pirmąjį pasaulinį karą socialistinės pasaulio partijos sudarė Antrąjį Internacionalą, kuris savo kongresuose su ypatingu dėmesingumu svarstydavo karų panaikinimo ar jų išvengimo problemas ir veikdavo taikos labui.

5.

Norint ar nenorint, tačiau neišvengiamai tenka kiek plačiau pasvarstyti ir bolševikinius "taikos siekimo metodus", ypač kai jie dedasi tik vieninteliai ir tikrieji "taikos" apaštalai ir karo priešai.

Pirmojo pasaulinio karo metu bolševikų partija buvo tarp taikos šalininkų, nors šios partijos vadų vaidmuo taikos sąjūdyje yra gan miglotas. Anot vengrų užsienių reikalų ministerio Buriano ir aukšto carinės Rusijos užsienių reikalų ministerijos valdininko Korostovetz atsiminimų — Trockis pasitarnavęs Austrijos generaliniam štabui, o Leniną paglobojo Vokietijos Generalinis štabas, nes persiuntė šią "brangią dovaną" revoliucinei Rusijai.

Bolševikų partija tikrai nuoširdžiai "taikos troško" po 1917 m. lapkričio mėn. 7 d. perversmo. Bematant, rytojaus dieną po perversmo, jie paskelbė dekretą apie taiką ir apie žemę valstiečiams, nes tada taika tikrai bolševikams buvo reikalinga pagrobtajai valdžiai savo rankose išlaikyti. Gi pats Leninas savo raštuose pareiškė tokią nuomonę apie pacifistus ir taikos skelbėjus: "Vienas iš kvailinimo darbo klasės būdų esąs abstraktus pacifizmas".

Bolševikai pagrindine karų priežastimi laiko kapitalizmą ir tik jį panaikinus, išnyksią karai. (Tatai yra VII pasaulinio komunistų internacionalo kongreso rezoliucijose.)

Tas pats Leninas nuolat burnojo prieš pacifistus, nes jie nematą progresyvinės karų reikšmės ir neatskirią teisingų karų nuo neteisingų. Ir matyt, Lenino teigimais pasiremdami, jau dabar rusų bolševikai visus carų nukariavimus laiko teisingais ir net savo Enciklopedijoje (Bolšaja Sovietskaja Enciklopedija 1950 m., II tomas) kitų tautų pavergimus taip apibūdina: "Užkaukazės tautų įjungimas (!) į Rusiją buvo joms mažesnis blogis, kaip būti valdomoms atsilikusioms Turkijos arba šacho Persijos."

Bet tatai buvo trumpas laiko tarpas, kada galima dar kalbėti apie bolševikų taikingumą. 1918 m. kovo mėn. 3 d. Rusijos bolševikinė valdžia pasirašė atskyrai nuo sąjungininkų su vokiečiais vadinamąją Lietuvos Brastos taiką. Bet toji taika, anot paties Lenino, buvo "nešvanki taika", o Trockis ją laikė tik popiergaliu, kurį progai pasitaikius, ketino sviesti į šalį. Iš tikrųjų tokia proga pasitaikė, kai kilo Vokietijoje revoliucija ir sąjungininkai nugalėjo vokiečius. Jau ir tada bolševikai, vos suskubę suorganizuoti savo raudonąją armiją, pradėjo savo grobiamuosius karus. Kitaip jie ir negalėjo elgtis, nes bolševizmas savo prigimtimi yra agresyvus ir jų tikslas kur tik galima ir kiek tik galima grobti ir grobti. Kaip jau anksčiau esu minėjęs ir jų vadas Leninas visada paniekinamai ir pašaipingai atsiliepdavo apie pacifistus ir juos pravardžiuodavo "seiliais".

Vos tik kiek įsitvirtinus valdžioje, bolševikų partija tuoj pat prisiminė savo agresyvinius siekimus ir jėga mėgino atgauti tai, ką valdė carinė Rusija.

Štai, 1917 m. gruodžio mėn. bolševikų valdžia pripažino Suomiją nepriklausoma valstybe (1807 m. ji buvo pagrobta carinės Rusijos), bet jau 1918 m. su pagalba suomių komunistų vėl mėgino susigrąžinti šį kraštą bolševikinėn valdžion. Tatai buvo bolševikinės Rusijos pirmasis agresingas žingsnis... Paskui šį žingsnį sekė kiti, nes bolševikai jau tada su savo nuskurusia raudonaja armija manė lengvai atstatysią caristinės imperijos ribas. Vaduodamiesi Lenino išgarsėjusiu šūkiu — "taika lušnoms, karas rūmams" jie pradėjo savo "tautų išlaisvinimo" žygius. Neužmiršo ir Pabaltijo valstybių, kurios, kaip žinome, Rusijos imperijai subyrėjus, nuo jos atsiskyrė. Sudariusi "lietuvišką diviziją, raudonoji armija įsibrovė į Lietuvą ir manė pavergti ne tik Lietuvą, bet ir kitas Pabaltijo valstybes. Be Pabaltijo kraštų, bolševikinė Rusija tada kariavo dar su Lenkija, Ukraina bei Gudija, kurios visos kratėsi caristinio, o tuo labiau bolševikinio jungo. Gerai žinoma, kad tada bolševikinė Rusija, nepajėgdama viena pagrobti Lenkijos, *vedė ilgas derybas su Vokietija* dėl talkininkavimo Lenkijai nukariauti. Paminėtąsias derybas nutraukė *ne bolševikai,* bet vokiečiai.

Apie šiuos 1919—1920 metų užgrobiamuosius karus, SSSR Tautų istorija visiškai neužsimena, bet tik pažymi faktą, jog buvo sudarytos taikos sutartys su Estija, Latvija, Lietuva ir Lenkija.

(Bus daugiau)

SIUNTINIAI Į
LIETUVĄ
visus mokesčius čia sumokėjus
100% apdrausta
DRABUŽIAI
GYDUOLĖS
ir t. t.
Jūsų giminės gauna be jokių jiems išlaidų
CENTRAL PARCEL SERVICE, INC.
220 SO. STATE ST., CHICAGO
Tel WAbash 2-9354
Atdara šeštadien. iki 1:30 popiet.

EDUCATIONAL DIRECTORY

Employed Men and Women

Use Your Spare Time to Complete Your Education at
ROOSEVELT COLLEGE

Chicago's Convenient Lake Front College

In the 1951 Fall Semester Roosevelt College will offer 360 day and evening courses in Liberal Arts, Science, Commerce and Music. Write, phone or come in for a schedule giving complete information. No obligation.

Employed people . . . veterans . . . recent high school graduates . . . take advantage of Roosevelt's flexible class schedules and year-'round plan of operation to secure an education in minimum time. Attend at convenient hours—day or evening. Enroll for a full college program or single subjects, according to your needs or interests. All work is fully accredited. Tuition is low with payment plans available.

FALL CLASSES START SEPT. 17
APPLY NOW!

COLLEGE GRADUATES: Ask for Bulletin describing Roosevelt's New Graduate Program

ROOSEVELT COLLEGE
430 SOUTH MICHIGAN AVENUE • CHICAGO 5, • WAbash 2-3580

Why Be Distressed After 40?

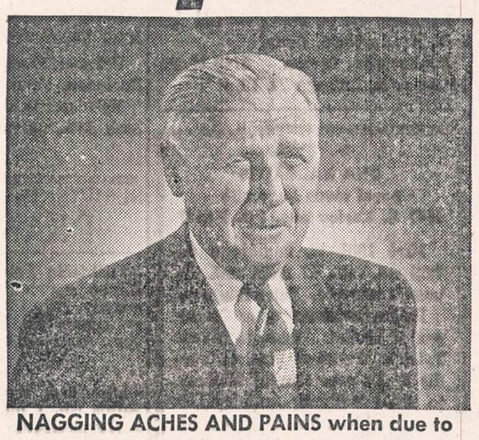

NAGGING ACHES AND PAINS when due to lack of Vitamins B1, B2, Niacin and Iron

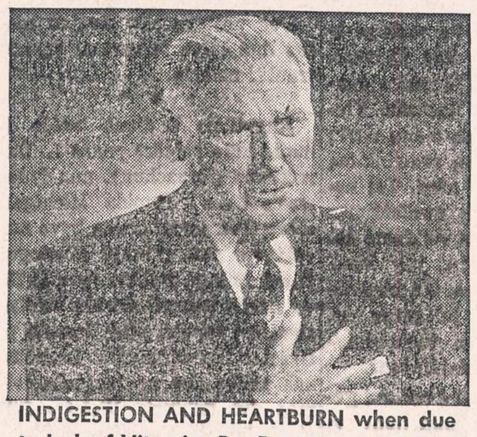

INDIGESTION AND HEARTBURN when due to lack of Vitamins B1, B2, Niacin and Iron

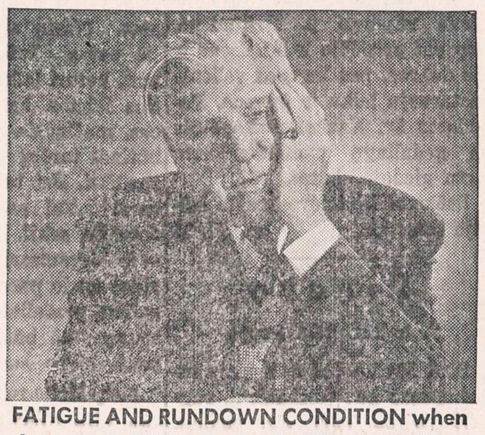

FATIGUE AND RUNDOWN CONDITION when due to lack of Vitamins B1, B2, Niacin and Iron

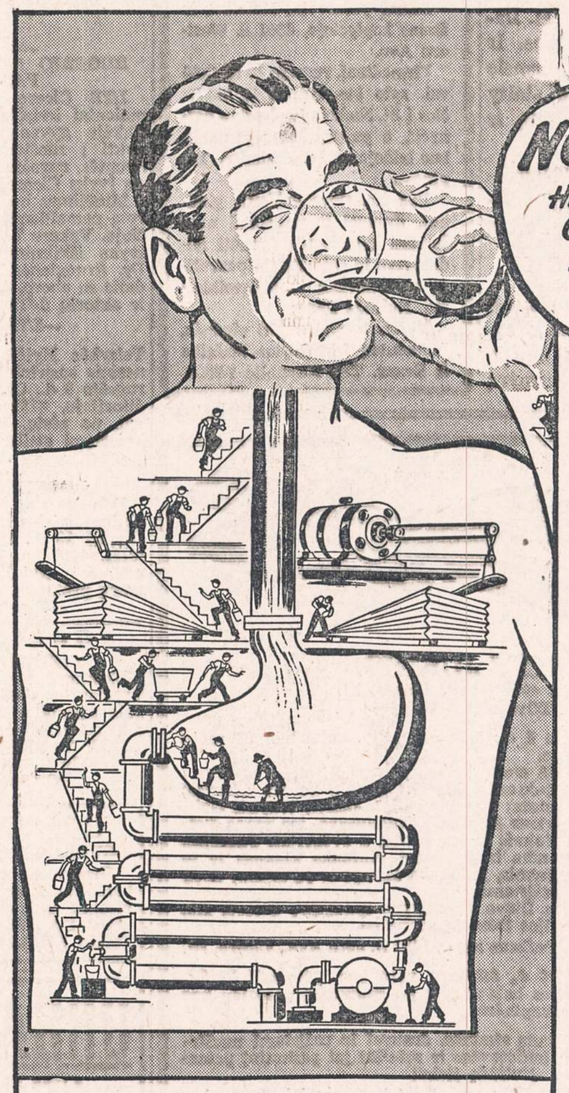

HADACOL IS A LIQUID SO IT WILL ACT FAST TO SPEED THE PRECIOUS VITAMINS AND MINERALS THROUGHOUT YOUR BODY!

NO QUESTION ABOUT IT!
HADACOL IS ONE VITAMIN AND MINERAL COMPOUND THAT HAS NOW PROVED IT CAN RELIEVE SUCH DISTRESS WHEN DUE TO A LACK OF VITAMINS B1, B2, NIACIN AND IRON
SENATOR DUDLEY J. LE BLANC

Hadacol Relieves Nagging Aches and Pains, Poor Appetite, Fatigue, Sleeplessness, Nervousness
When Due to a Lack of Vitamins B1, B2, Niacin and Iron

Let's face facts. You don't have to put up with annoying aches and pains, a lagging appetite, missed sleep, or nervousness, when they are due to a lack of Vitamins B1, B2, Niacin and Iron. For today's great HADACOL contains more than the minimum daily requirements of these very elements to relieve such deficiencies and such possible resulting distresses. You can start facing a new and happier life today . . . just read how these folks have been helped.

Mr. O. C. Powers, Box 183, Durant, Mississippi: "I am a man of eighty years of age and have been active all my life, up until June, 1950. At that time, I began to have aches and pains. My friends kept insisting that I give HADACOL a chance. I took five bottles of HADACOL and on the fifth bottle I began to feel a difference. My appetite began to improve and I began to rest better. After my eighth bottle, I am so happy that I feel good again that I want you and the world to know that I give HADACOL the credit. If necessary I can get dozens of affidavits from the people and neighbors who know what I say is true."

Mrs. Daisy Sheckelsworth, Box 82, Baylis, Illinois: "I first heard of HADACOL on a radio program and immediately secured a bottle. I received benefits from this and have continued its use with satisfactory results. I am a widow, aged 70, and living alone. My daily diet must have lacked something. I suffered from weakness and loss of appetite, also a nervous condition. I can truthfully say the use of HADACOL has benefited me greatly and I am glad to recommend it."

Mrs. Allie Hahn, 611 S. Linden Avenue, Alliance, Ohio: "I could not sleep at night, was so nervous. I am 74 years old now I am sleeping fine. Before taking HADACOL, I would just sleep a couple of hours in a night. The first night after I took HADACOL, I slept very nicely and am getting better every week."

Mr. L. Dee Tritle, 215 Cleveland, Wichita 7, Kansas: "HADACOL has been very helpful to me. I work in a hospital laundry, eight hours a day, and I am on my feet all the time. Before I began taking HADACOL, I would come home just tired, and ache. Since I am now on my second bottle of HADACOL I feel better, eat better, sleep much more soundly than before. Thanks to HADACOL a million times."

Don't be a burden to yourself and to your family . . . give yourself and them a chance. Try HADACOL today on a strict money-back guarantee.

Trial size, only $1.25; large economy, family size only $3.50.

BOYS! GIRLS! Send for your NEW, FREE Comic Book. Write: Captain Hadacol, Lafayette, Louisiana.

Refuse Substitutes There's Only One True HADACOL.

HADACOL

WILLIAMS' PHARMACY
3545 North Rose Street Franklin Park
FREE DELIVERY - PHONE GLadstone 5-4272

IŠ LIETUVIŲ GYVENIMO

Palaidoti du naujieji ateiviai

Praeitą savaitę Bridgeporte buvo dvejos naujųjų ateivių laidotuvės: Zenono Gailiaus ir Vlado Vikaro.

Apie Z. Gailių laikraščiuose jau buvo daugiau rašyta. V. Vikaras, kuris gyveno 737 W. 33rd St., buvo policijos rastas be sąmonės ties 23 g. ir State St. Nuvežtas į ligoninę, po kelių dienų mirė neatgavęs sąmonės.

V. Vikarą iš Vokietijos atitraukė krikšto motina P. Beliūnienė, kuri ir jos šeima labai gailisi Vlado. V. Vikaras buvo karininkas, o Vokiteijoj studijavo inžinierijos mokslus. Buvo gabus ir geros širdies. Vlado tėvą nušovė vokiečiai. Ir čia atvykęs, V. Vikaras nerimavo.

Savo krikšto sūnaus laidotuvėmis rūpinosi p. Beliūnienė, taip pat prisidėjo ir Anežienė ir jos dukros, pas kuriuos velionis pastaruoju laiku ir gyveno. Palaidotas Šv. Kazimiero kapinėse po gedulingų pamaldų, kurių metu giedojo choras.

Ilsėkitės šio laisvo krašto šaltoje žemelėje. **M. T.**

Cicero

Apie 301. SLA kuopą

SLA 301 kuopos mėnesinis susirinkimas bus pirmadienį, rugsėjo 10 d., 7:30 val. vakare, 1500 So. 49th Ave. Nariai, būkite savo pareigose, ypač tie, kurie mokate duokles kas 3 mėnesiai: tiems kaip tik laikas užsimokėti, idant neliktute suependuoti.

Vasaros periodas jau baigėsi, karščių nėra (nors jų maža ir tebuvo), su šiuo mėnesiu visi pradeda ruoštis rudens ir žiemos parengimams. Mes taip pat turim komisiją, tad nuo šio susirinkimo imkime planuoti, kokį turėsim parengimą ir kur.

Naujų narių vajus turi eiti sparčiau. Vienas organizatorius turi prirašęs 22 per 8 mėnesius; tai visai nedaug. Neatsidėkime ant vieno organizatoriaus, bet kiekvienas nors po vieną narį suraskime naują, juk tai galima, ir labai lengvai. Priimami vyrai ir moterys iki 60 metų, jaunamečiai nuo 1 iki 15 metų. Įstojamojo mokesčio nėra. Jeigu kam neparanku susirinkimą pasiekti, tai kreipkitės tiesiai į organizatorių J. Krivicką, 1523 So. 51 Ct.; K. P. Deveikį, 1330 So. 49th Ave., Cicero. **K.**

Iš Kęstučio Klubo

Išrinko delegatus į ALT konferenciją ir $31 paskyrė Lietuvos laisvinimo reikalams. — Rezoliucijos prieš lietuvių žudymą.

Rugsėjo 2 d. Hollywoodo salėje įvyko Lietuvių Kęstučio Pašalpos Klubo metinis susirinkimas. Narių atvyko nedaug ir tie patys kažin kur skubėjo, mat, neturi laiko. Iš tokios gausios šeimos, kaip Kęstučio Klubas, mažiausia apie šimtą narių būtinai turėtų visą susirinkimą pasilikti. Bet taip nėra. Tai negerai! Tai narių apsileidimas domėtis, sekti, kas veikiama savoje organizacijoje, juk kiekvieno nario pareiga. Šią blogybę galima prašalinti, jei narys nusispręs: aš būtinai turiu dalyvauti klubo susirinkimuose.

Šiaip klubo reikalai vedami gerai. Visa valdyba pagirtinai atlieka savo pareigas.

Klubas nepamiršta ir po Stalino vinimis pakaustytu batu vaitojančios Lietuvos. Rugpiūčio 5 d. susirinkime **priimtos rezoliucijos prieš Lietuvos žmonių žudymą.** Rezoliucijos pasiųstos abiem senatoriams ir Illinois valstybės gubernatoriui.

Šiame susirinkime priimtas pakvietimas vykti į Cihcagos Lietuvių Tarybos konferenciją rugsėjo 30 d. Nutarta pasiųsti 14 delegatų ir iš speciąlaus fondo skirti $15.00, aukomis sumesta $16.00, tad viso skirta $31.00. Aukotojų sąrašas: Bruno Klemka $2; po $1: K. Aleksiūnas, J. Gurzdas, A. S., P. Ališauskas, F. Micka, J. Simanavičius, D. Čepela, J. Skudas, J. Pesiskevičius, B. G. Shotas, J. Kondroška, A. Valonis, Mrs. L. Shotas ir J. Bacevičius.

Klubo parengimų komisijos pirmininkas B. Klemka pranešė, kad rudeninio parengimo programai atlikti pakviesti žymūs artistai, bet kol bus padarytos sutartys, pavardės neskelbiamos.

Beje, rugpiūčio 5 d. susirinkimo korespondencijoje buvo pasakyta, kad klubo rudeniniame parengime dovanoms bus skirta $100. Turėjo būti: $700.

Klubo reporteris

Viola Daračiūnaitė ruošiasi baigti universitetą

P-lė Violeta Darachun, 8546 So. Racine Ave., išvyko į Illinojaus universitetą baigti studijų.

Per pastaruosius dvejus metus liga buvo privertusi ją nutraukti mokslą.

* * *

Rugpiūčio 7 dieną suėjo 8 metai kaip prigėrė ponas L. Daračiūnas (Darachun), maudydamasis Grand Rapids Michigan ežere. Ten jis su šeima buvo nuvažiavęs pas gimines atostogų. Ši nelaiminga mylimo vyro ir tėvo mirtis padarė skaudų širdies skausmą šeimai, ypač žmonai p. Uršulei Daračiūnienei. Daračiūnas paliko dar neužaugintą šeimą: dvi dukteris Violetą, Silvią ir 5 metų sūnų Leoną. Motinai reikėjo auklėti jauną šeimą ir leisti į mokyklą. Bet p. M. Daračiūnienė nenustojo vilties. Ir dabar leidžia į mokylą panelę Violetą, kuri netolimoje ateity baigs Illinojaus universitetą ir galės pagelbėti motinai.

Motina atsinaujino "Naujienas" kaip sena "Naujienų" skaitytoja. **Senas Petras**

SKAUTŲ VYČIŲ ŽAIDYNĖS

Chicagos skautų vyčių plk. Šarausko vardo d-vė ruošia draugišką šachmatų, šaškių, stalo teniso ir lauko teniso turnyrą skautų vyčių ir kandidatų tarpe. Turnyras (išskiriant lauko tenisą) įvyks šeštadienį, rugs. 15 d. 1 val. Lietuvių Auditorijoj (32 g. ir Halsted). Po turnyro vakare ruošiamas draugiškas pobūvėlis.

Lauko teniso žaidimas, oro sąlygoms leidžiant, įvyks sekmadienį, rugs. 16 d., 11 val. Marquette Parko teniso aikštelėse (68 g. ir California Ave.). Skautai vyčiai ir kandidatai, norintieji betkuriame žaidime dalyvauti, prašome pranešti iki ketvirtadienio vakaro šiuo adresu: Vytautas Šliūpas, 7155 So. Sacramento Ave., Chicago 29, Ill., arba telefonuoti GRovehill 6-5078.

Atvyksta nauji lietuviai

Apie 1951 m. rugsėjo 5 d. laivu "General Butner" atvyksta į New Yorką šie lietuviai tremtiniai:

Banionis, Jonas, Joana — 164 Affleck St., Hartford, Conn.

Dobkevinius, Leonas — 2149 W. Potomac Ave., Chicago 22, Ill.

Kemeza, Andrius, Albina, Gintaras — 15749 Strathmore, Detroit, Mich.

Reklaitienė, Betty — Hinsdale, Ill.

Srebalius, Antanas — 2846 Tillman Ave., Detroit 16, Mich.

Vaiskūnas, Vitoldas — 149 Madison Ave., New York, N. Y.

—o—

Apie 1951 m. rugsėjo 7 d. laivu "General Stewart" atvyksta į New Yorką šie lietuviai tremtiniai:

Bendoraitis, Antanas — 54 Boycroft Dr., Rochester 21, N. Y.

Bugvilionis, Jonas, Ilse, Jonas, Povilas — 51 W. Warren Ave., Detroit, Mich.

Cenkus, Stasys — 1141 Whitesboro St., Utica, N. Y.

Cernivičius, Juozas, Hildegard, Danutė — 314 Alaska St., Dayton 4, Ohio.

Kapteinis, Otonas, Kazimiera, Nijolė — 119 King St., Dorchester, Mass.

Milkovaitis, Juozas, Augustė, Erna, Augustė, Ona — 120 E. 23rd St., New York, N. Y.

Palsiūnas, Edith — 3527 Risden St., Detroit 16, Mich.

Poškus, Kazys, Martha, Peter — Yonkers, N. Y.

Povilaitis, Andrius — 10838 S. Wabash Ave., Chicago, Ill.

Schoen, Nadine — 1021 University Ave., Madison, Wisc.

Silas, Mėta, Alfred, Paul — West Main St., Rockville, Conn.

Urbanavičienė, O. — West Main St., Rockville, Conn.

Vyšniauskas, Jonas — 10532 S. Wabash Ave., Chicago, Ill.

BALF Centras

SUSIRINKIMŲ IR PARENGIMŲ PRANEŠIMAI

Joniškiečių Labdarybės ir Kultūros Klubo susirinkimas įvyks sekmad., rugsėjo 9 d., 1:30 val. po pietų, Vengeliausko svetainėje, 4500 S. Talman Ave. Maloniai kviečiame visi laiku atvykti.

—J. Keturakis, rašt.

Lietuviškos Teatrališkos Draugystės Rūtos No. 1 mėnesinis susirinkimas įvyks sekmad., rugsėjo 9-tą, 12 val. dieną, Hollywood svet., 2417 West 43rd St. Nepamirškit atsilankyti ir užsimokėti duokles.

—F. Opulskas, rašt., 3955 Archer Ave.

RUGSĖJO 8 MINĖJIMAS SU PASKAITA

LTB Cicero Apylinkės valdyba maloniai kviečia visus Cicero apylinkėje gyvenančius lietuvius atvykti į ruošiamą Lietuvių Tautos Šventės, rugsėjo 8 d., minėjimą, kuris įvyks Ciceroj š. m. rugsėjo 8 d.

Minėjimas bus pradėtas 8 valandą rytą pamaldomis Šv. Antano bažnyčioje. Vakare 7 val. parapijos salėje įvyks iškilmingas aktas, istorikės Dr. Sruogienės paskaita ir meninė dalis su choro, trio ir solo dainomis ir aktorių deklamacijomis.

—LTB Cicero Apyl. V-ba.

Teisybės Mylėtojų Draugystės mėnesinis susirinkimas įvyks sekmad., rugsėjo 9 d., Chicagos Lietuvių Auditorijoje, 3133 So. Halsted St., 1 val. po pietų. Visi nariai ir narės kviečiami atsilankyti.

—A. Kaulakis, rašt.

RUDENINIAI ŠOKIAI

Don Varnas Postas rengia rudeninius šokius šeštadienį, rugsėjo (Sept.) 15 d., Dariaus-Girėno Posto salėj, 4416 So. Western Ave. Visus maloniai kviečiame atsilankyti į mūsų pramogą.

—Frank W. Dambrauskas,

A. † A.

ONA BALČAITIS

pagal tėvus Marozaitė

6141 S. Karlov ave. PO. 7-6649

Mirė 1951 m. rugsėjo 6 d., 7:05 val. vak., 47 metų amž. Gimusi Lietuvoje, Panevėžio aps.

Paliko nuliūdę: vyras Juozapas; 3 broliai: James jo žmona Patricia, dukterys Patricia Bardis ir Dolores Kwain; William jo sūnus William; Anthony Marozai; Dėdina Teklė Marozienė ir jos šeima; daug kitų giminių ir pažįstamų.

Kūnas pašarvotas Mažeikos ir Evans koplyčioje, 6845 S. Western Ave.

Pirmadienį, rugsėjo 10 d., 8:30 val. ryto bus lydima iš koplyčios į St. Nicholas Tolentine bažnyčią, o po gedulingų pamaldų bus laidojama Šv. Kazimiero kapinėse.

Visi a.a. Onos Balčaitis giminės, draugai ir pažįstami nuoširdžiai kviečiami dalyvauti laidotuvėse ir suteikti jai paskutinį patarnavimą ir atsisveikinimą. Nuliūdę lieka:

Vyras, broliai ir kiti giminės.

Laidotuvių Direktorius Mažeika & Evans. Tel. REpublic 7-8600.

GĖLININKAS

(PUTRAMENTAS)

Linksmumo ar liūdesio valandoje Gražiausios Gėlės ir Vainikai. Reikale pašaukite: atvyksim į jūsų namus su vainikų paveikslais išsirinkt.

ROY R. PETRO (Putramentas)

5519 So. Harlem Avenue

POrtsmouth 7-9020.

GUŽAUSKŲ

BEVERLY HILLS GĖLINYČIA

Gražiausios gėlės dėl vestuvių, bankietų, laidotuvėms ir dėl kitų visokių papuošimų.

6901 SO. WENTWORTH AVE.

Telef.: ST 3-2454 ir HU 3-2224

URBA Gėlės Mylintiems, Vestuvėms, Bankietams, Laidotuvėms, Papuošimams

GĖLININKAS

4180 Archer Avenue

Phone: LA 3-5800 arba 3.5870

LOVEIKIS Siunčiam Gėles Telegramu į Visas Pasaulio Dalis

KVIETKININKAS

Gėlės Vestuvėms, Bankietams ir Pagrabams.

3316 SO. HALSTED ST.

Tel. YArds 7-7308

LIŪDĖSIO VALANDOJ

Šaukite

MAŽEIKA & EVANS

LAIDOTUVIŲ DIREKTORIAI

6845 So. Western Ave. **Air Conditioned Chapel and**

REpublic 7-8600-8601 **Parking Facilities.**

Tiems, kurie gyvena kitose miesto dalyse rausime koplyčią arčiau jusų namų

A. PETKUS

LAIDOTUVIŲ DIREKTORIUS

6812 So. Western Avenue

TELEFONAS GROVEHILL 6-0142

1410 South 50th Avenue

TELEFONAS TOWNHALL 3-2109 **CICERO, ILLINOIS**

KOPLYČIOS VISOSE MIESTO DALYSE

John F. Eudeikis

LAIDOTUVIŲ DIREKTORIUS

SENIAUSIA IR DIDŽIAUSIA LAIDOJIMO ĮSTAIGA

AMBULANCE DIENĄ IR NAKTĮ

4605-07 SO. HERMITAGE AVE.

Tel. YArds 7-1741 ir BIshop 7-9481

★

4330-34 SO. CALIFORNIA AVE.

Telefonas BIshop 7-9719

MODERNIŠKOS AIR-CONDITIONED KOPLYČIOS

Mūsų radio programai šeštadieniais 9:15 ryto iš WGES 1390 kil.

NARIAI Chicagos Lietuvių Direktorių Asociacijos

AMBULANCE PATARNAVIMAS DIENĄ IR NAKTĮ ★ TURIME KOPLYČIAS VISOSE MIESTO DALYSE

P. J. RIDIKAS

3354 S. HALSTED STREET Phone YArds 7-1911

LEONARDAS A. EZERSKIS

1646 W. 46th STREET Phone YArds 7-0781

LACHAWICZ IR SUNUS

TEL. VIRGINIA 7-6672 and 6673

2314 W. 23rd PLACE 10756 S. MICHIGAN AVE.

L. BUKAUSKAS

10821 S. MICHIGAN AVE. Phone PUllman 5-9661

ANTANAS M. PHILLIPS

3307 LITUANICA AVE. Phone YArds 7-3401

PETRAS P. GURSKIS

659 WEST 18th STREET Phone SEeley 3-5711

ALFRED VASAITIS

1446 S. 50th AVE., CICERO, ILL. Tel. OLympic 2-1003

J. LIULEVIČIUS

4348 S. CALIFORNIA AVE. Phone LAfayette 3-3572

GEORGE F. RUDMIN

3319 S. LITUANICA AVE. Tel. YArds 7-1138-1139

Padėka

ALEKSANDRAS YUŠKEVIČIUS

Mirė 1951 m. rugpiūčio 22 dieną ir palaidotas Šv. Kazimiero kapinėse, ir negalėdamas atsidėkoti tiems, kurie suteikė jam paskutinį patarnavimą ir palydėjo jį į tą neišvengiamą amžinybės vietą.

Mes atmindami ir apgailėdami jo prasišalinimą iš mūsų tarpo, reiškiame giliausią padėką draugams, kurie suteikė gėlių vainikus ir Šv. Mišias. Dėkojame mūsų dvasiškam tėvui, kun. AntanuiRičkui, Marijonams kunigams ir Jėzuitų kunigams, kurie atlaikė įspūdingas pamaldas už jo sielą; taip pat dėkojam Algirdui Braziui už giesmes; vargonininkams: Kudirkai, Pociui, Šimučiui, Mondeikai ir Gaubiui. Dėkojame graboriui Mažeika ir Evans už mandagų ir tvarkingą patarnavimą; reiškiame giliausią padėką Lietuvių Piliečių Darbininkų Pašalpos Klubui, Šv. Vardo Draugijai Brighton Parke, Saldžiausios Širdies Draugijai, Utenos Klubui ir Upytės Klubui už geles ir visokeriopą pagalbą. Taip pat visiems dalyvavusiems laidotuvėse giminėms ir draugams, o tau, mūsų mylimas Aleksandras Yuškevičius sakome: ilsėkis šaltoj žemėje.

Nuliūdę lieka: Dukterys, Sūnūs, Marčios, Anūkai, Brolienė, Švogeriai ir Giminės.

FRANCES JUKNIS

1801 So. 49th Court, Cicero, Ill.

TOwnhall 3-0639

Mirė 1951 m. rugsėjo 6 d., 3:50 val. ryto, sulaukusi 63 metų amžiaus. Gimusi Lietuvoje.

Amerikoje išgyveno 62 metus.

Paliko nuliūdę dvi dukterys: Martha Sirtek, žentas Charles; Lillian Santi, žentas Salvatore; 4 anūkai: Lila, James, Wayne, Gail; brolis Antanas; dvi švogerkos: Martha Kavaliauskas, jos vyras Petras ir jų šeima; Sophie Yuknis ir jos šeima; 2 švogeriai: Juozapas Juknis ir jo žmona Veronika ir jų šeima, Antanas Thomas ir jo šeima; giminaitis Albert Juknis, jo žmona Marija ir jų šeima; daug kitų giminių, draugų ir pažįstamų.

Priklausė Šv. Motinos Dievo Sopulingos draugijai, Cicero, Ill., ir Šv. Kazimiero Akademijos Rėmėjų draugijai.

Kūnas pašarvotas A. Petkaus kopl., 1410 S. 50th Ave., Cicero, Ill.

Pirmadienį, rugsėjo 10 d., 8:30 val. ryto bus lydima iš koplyčios į Šv. Antano parapijos bažnyčią, o po gedulingų pamaldų bus laidojama Šv. Kazimiero kapinėse.

Visi a. a. Frances Juknis giminės, draugai ir pažįstami nuoširdžiai kviečiami dalyvauti laidotuvėse ir suteikti jai paskutinį patarnavimą ir atsisveikinimą. Nuliūdę lieka:

Dukterys, Žentai, Švogeriai, Švogerkos ir kiti Giminės ir Pažįstami.

Laidotuvių direktorius A. Petkus. Tel. TOwnhall 3-2109.

Taupyk saugiai ir užtikrinsi savo ateitį . . .

Standard yra stipriausia taupymo įstaiga visoj Amerikoj

TURTAS $30,000,000.00

ATSARGOS FONDAS $2,900,000.00

Federal Savings & Loan Insurance Corporation bei Federal Home Loan Bank System narys

STANDARD FEDERAL SAVINGS

AND LOAN ASSOCIATION OF CHICAGO

4192 Archer Avenue, kampas Sacramento Avenue

TELEFONAS: VIRGINIA 7-1141

JUSTIN MACKIEWICH, prezidentas

Įstaigos valandos: Kasdien nuo 9-tos ryto iki 4 po pietų
Ketvirtadieniais nuo 9-tos ryto iki 8 vakaro
Trečiadieniais visai neatidaroma

LOS ANGELES, CALIF.

MICHAEL MATZAT

(Macatis)

Mirė rugsėjo 1 d., sulaukęs gilios senatvės.

Velionis kilęs iš Lietuvos, Jurbarko valsč. Į Ameriką atvyko budamas jaunas, ir Chicagoje išgyveno suvirš 40 m. Visą laiką buvo vienas iš darbščiausių Lietuvių Liuteronų bažnyčios parapijoje. 4 metai atgal su šeima atvyko į Los Angeles, Cal. Labai sunkiai sirgo virš metų laiko.

Paliko nuliūdime: moteris Mary, dvi vedusios dukterys: Anna Shwank ir Lillian Benson, viena anūkė Susan; daug giminių ir draugų. Tapo palaidotas puikiausiose ir garsiausiose kapinėse Californijoje: Forest Lawn Memorial Park, Glendale, California.

Tegul jam būna lengvai ilsėtis šios saulėtos Californijos žemėje. Nuliūdęs:

Švogeris J. J. Bakus (Bakshas).

Pirkite iš Lietuviškos Paminklų Dirbtuvės

Dabar yra tinkamas laikas užsisakyti gražų paminklą arba koplycią (Mausoleum) ant savo mylimo asmens kapo tiesiai iš mūsų paminklų dirbtuvės.

BITTIN IR KAMENSKY ekspertų darbas yra paremtas 45 metų patyrimu. Mūsų paminklų dirbtuvė yra atdara visuomet.

PAMINKLUS PRISTATOME Į VISAS KAPINES ARTI AR TOLI.

Bittin and Kamensky Monument Works

3938 W. 111th Street — Tel.: BEverly 8-0005

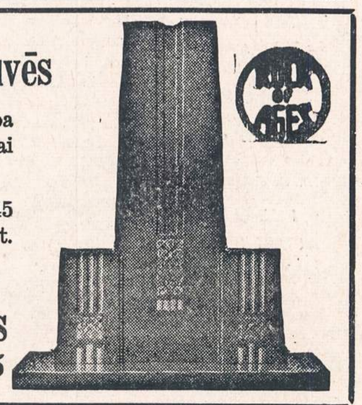

TRUMPAI

★

—**Redaktorių atostogos.** Šią savaitę atostogavo "Naujienų" redaktorius Dr. P. Grigaitis, o nuo ateinančio pirmadienio vėl grįžta į savo kasdieninį darbą. Nuo tos pat dienos išvyksta vienos savaitės atostogų redaktoriaus pavaduotojas K. Augustas su savo žmona Julija, "Naujienų" raštinės tarnautoja. Jie žada vykti į Minnesotą, pakeliui aplankydami įvairias vietoves.

—**Mokslo metams prasidedant,** "Naujienų" administracijoje galima gauti šias lituanistines knygas: "Vargo mokyklai" I d. (J. Jablonskio peržiūrėtą), J. Murkos "Lietuvių kalbos vadovėlį" II,III ir IV dd., J. Damijonaičio "Lietuvių kalbos gramatiką", Dr. D. Pilkos "Lietuvių kalbos gramatiką, pritaikytą Amerikos lietuviams" ir kt.

—**Juozas J. Zaksas,** 113 W. 158th St., Harvey, Ill., gavęs porą savaičių atostogų, su šeima lankėsi Wisconsine. Aprodė žmonai ir vaikučiams kareivių stovyklas. Jis yra inspektorius, kuriam tenka važinėti po JAV ir Kanadą apžiūrėti naujus ginklus. Jojo tėveliai Mr. ir Mrs. Zaksai prižiūrėjo namus (Bks).

—**P. Beliūnienės,** Bridgeporto naujosios ateivės, du sūnūs tarnauja Dėdės Samo kariuomenėj: vienas pėstininkuose, o antrasis jūrų laivyne. (M. T.)

—Mr. ir Mrs. **J. Petraičiai,** 658 W. 35th St., laiko gėrimų krautuvę. Ona Petraitienė minėjo liepos 28 d. savo vardines, į kurias susirinko pažįstamų ir draugų, kurie palinkėjo Onutei ilgiausių metų. Petraičiai yra "Naujienų" ir "Keleivio" skaitytojai. (Bks)

—**Pr. Juodka** (iš Salako vls.) tautosakos rinkėjui J. Būgai pasakė 700 patarlių.

—Mr. ir Mrs. **P. Belon,** 4459 So. Richmond St., atostogas praleido lankydami savo gimines Kanadoje ir kitur. (Bks)

—**V. Vijeikis,** "Margučio" radijo pranešėjas, iš savo pareigų jau kuris laikas pasitraukė.

—**Dail. Albinas Staneika** iš Philadelphijos, Pa., šiomis dienomis lankėsi Chicagoje. Matėsi su senais draugais dail. Ig. Šlapeliu, J. Pautienium ir kitais. Dail. Alb. Staneika piešia portretus ,o dabar istorinį paveikslą. Prieš kiek laiko ilgus metus gyveno Romoje.

—**A. Lalio lietuviškai angliškas** ir angliškai lietuviškas žodynas gautas "Naujienų" administracijoje. A. Lalio žodynas, dabar pats geriausias, įrištas į drobės viršelius, kainuoja $14, o minktais popieriaus viršeliais — $12.00.

GARFIELDO PARKO KLUBO ŽINUTĖS

Rytoj, rugsėjo 9 d., bus Garfield Parko Klubo mėnesinis susirinkimas Napoleon Hall, 3959 W. 5th Ave., prie Pulaski.

Dalyvaukite, nes teks svarstyti reikalą pasiųsti delegatus į Chicagos Lietuvių Tarybos konferenciją. Taip pat turime sukrusti ateinant rudeniui, ruoštis parengimams. Yra ir kitokių svarbių reikalų, tad nesnauskime.

J. J. P.

Garsinkitės "N-nose"

SOTUS ALKANAM PADĖK!

AID OVERSEAS, Inc. 2244 W. 23rd Place
CHICAGO 8, ILL. TELEFONAS VIRGINIA 7-8711

AID OVERSEAS, INC., siunčia maisto siuntinius į Vokietiją ir kitus Europos kraštus, išskiriant SSSR. Pristatymas trunka apie 18 dienų. Maisto siuntiniai pakuojami Europos sandėliuose, o užsakymai iš Chicagos siunčiami AIR MAIL. Kely dingę siuntiniai keičiami kitais, nes pilnas draudimas. Reikalaukite pilno sąrašo.

SIUNTINYS Nr. 3—$6.20
4 sv. rūkytų lašinių
2 sv. kiaulinių taukų
3 sv. margarino
1 sv. kiaulienos mėsos

SIUNTINYS Nr. 5—$5.40
2 sv. rūkytų lašinių
2 sv. marmelado
1 sv. pupelių kavos
1 sv. cocoa
2 sv. cukraus
1 sv. margarino

SIUNTINYS Nr. 10—$6.50
2 sv. rūkytų lašinių
2 sv. kiaulinių taukų
2 sv. margarino
1 sv. pupelių kavos
1 sv. cocoa
1 sv. šokolado

SIUNTINYS Nr. 12—$6.40
2 sv. rūkytų lašinių
2 sv. kiaulinių taukų
1 sv. pupelių kavos
1 sv. cocoa
1 sv. šokolado
2 sv. cukraus

SIUNTINYS Nr. 19—$9.95
4 sv. rūkytų lašinių
2 sv. kiaulinių taukų
2 sv. margarino
2 sv. marmelado
1 sv. pupelių kavos
2 sv. cocoa
1 sv. šokolado
4½ sv. cukraus
2 gabalai tualet. muilo

SIUNTINYS Nr. 25
E) 9 sv. gryn. kiaul. taukų $5.25
C) 15 sv. gryn. kiaul. taukų 8.00

SIUNTINYS Nr. 94
B) 8 sv. bičių medaus 5.00
E) 20 svarų cukraus 4.70
I) 5 svarai margarino 3.70

DVI ĮDOMIAUSIOS KNYGOS

ŠIRDIES RŪMAI — visai nepaprastas naujas romanas, kuriame aprašoma viena Amerikos lietuvių šeima, ypač jų duktė, kuri vaikščioja su savo gydytoju širdies rūmuose . . . ir kas toliau atsitinka, skaitytojas pats ras, romaną skaitydamas. Knyga turi 450 puslapių, iliustruota, labai gražiai išleista, o jos kaina tik 4 doleriai. Persiuntimo išlaidas apmokame.

ŠLIUPTARNIAI — pirmutinė tokia teisinga, atvira, įdomi ir stambi knyga apie Amerikos lietuvių **tautinį** ir **kultūrinį atgimimą,** apie jų **sunkumus, vargus, kančias** ir **kovas** dėl **lietuvybės** ir geresnio, šviesesnio rytojaus. Knyga turi 652 puslapius, iliustruota, labai gražiai išleista, jos kaina tik 3 doleriai! Persiuntimo išlaidas apmokame.

ABIDVI knygos sykiu tik už 6 dolerius!
Rašykite:
DR. ALG. MARGERIS, 3325 S. Halsted St., Chicago 8, Ill.

N E M U N O knygyne parduodame ir išrašome vokiečių kalba knygas iš Vak. Vokietijos, Šveicarijos ir Austrijos.

Knygyne gaunami žurnalai: **Kary, Pelėda, Nemunas, Darbas, Tėvų Kelias, Lietuvių Dienos, Kolumbijos Lietuvis, Laiškai Lietuviams, Eglutė, Mūsų Vytis, Girios Aidas.**

Dienraščiai: **Draugas, Naujienos.** Savaitraščiai: **Tėviškės Žiburiai, Dirva, Keleivis, Sandara, Vienybė, Laisvoji Lietuva, Darbininkas.**

Turime naujausius leidinius, išėjusius Amerikoje ir Vokietijoje. Gavome vėl daug senų knygų ir gaidų, išleistų **Lietuvoje ir Amerikoje.**

Užsakymus adresuokite: **LIETUVIŲ KNYGYNAS NEMUNAS**
3143 SO. HALSTED ST. Telef.: VIctory 2-3314 CHICAGO 8, ILL.

NE TIK ŠIMET, BET JAU PER **46** METUS
LIETUVIAI PELNINGAI TAUPO

MUTUAL *Federal* SAVINGS
AND LOAN ASSOCIATION
2202 W. Cermak Rd. • Chicago 8, Ill.
JOHN J. KAZANAUSKAS, Pres. • Tel. VIrginia 7-7747
Savings Insured to $10,000 by F.S.L.I.C.

...

IT'S A BEAUTY!

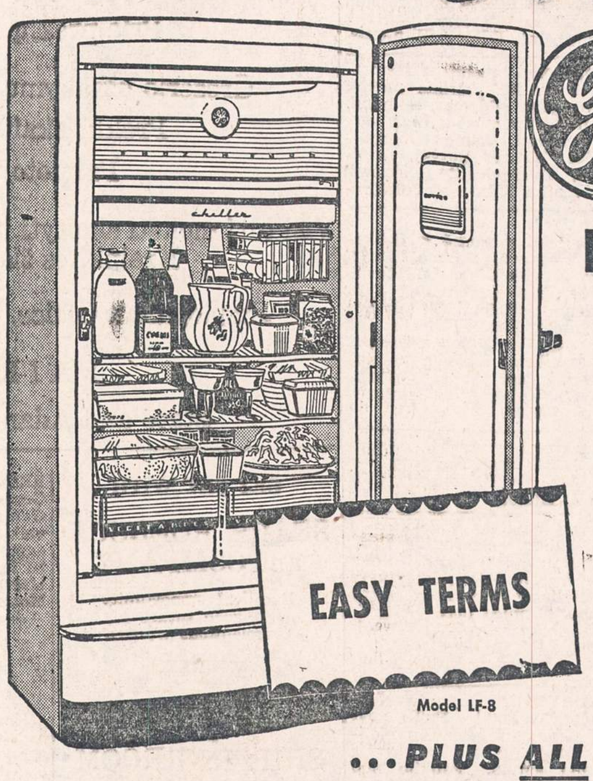

BIG, NEW Space Maker REFRIGERATOR

MORE SPACE!
One-third *more* space than most refrigerators now in use occupying the same floor area!

NEW FEATURES!
You've never seen such wonderful conveniences!

DEPENDABILITY!
More than 2,700,000 G-E Refrigerators have been in use 10 years or longer!

- *Spacious meat tray!*
- *New Redi-Cube ice trays!*
- *New Rolla-Drawers!*
- *New aluminum shelves!*
- *Big-bottle storage!*
- *G-E sealed-in system!*

...PLUS ALL THIS, TOO!

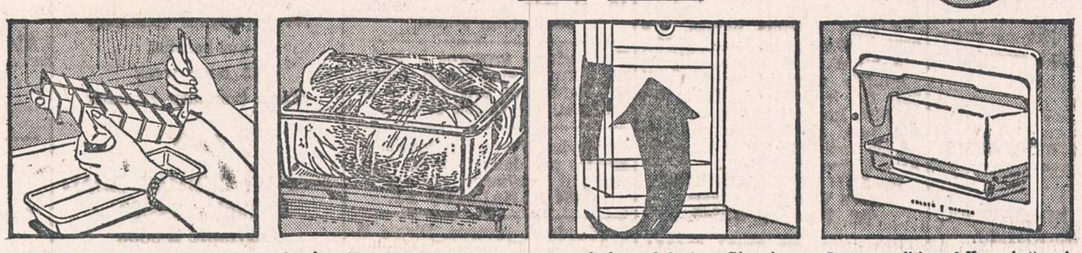

New Redi-Cube Ice Trays! One cube at a time—or as many as you want!

Spacious Meat Tray! A handy place to store fresh meats.

New balanced design! Gives improved air circulation throughout the cabinet!

Butter conditioner! Keeps butter at just the right consistency for easy spreading!

SEE THESE AND MANY OTHER GREAT G-E FEATURES TODAY!

A NUMBER OF MODELS TO CHOOSE FROM
$249.95 up

Authorized Dealer GENERAL ELECTRIC REFRIGERATORS

HERE'S YOUR NEW WASHER!

FOR ONLY $109.95 TO $179.95

EASY TERMS

Washes Every Piece Individually!
"QUICK-CLEAN" Washing with
G-E Activator Washing Action

- ADJUSTABLE TIMER
  Watches the clock for you.
- ONE-CONTROL WRINGER
  Saves work.
- 8-POUND CAPACITY
  For a big family.
- ONE-YEAR WRITTEN WARRANTY
  and many other fine feature!

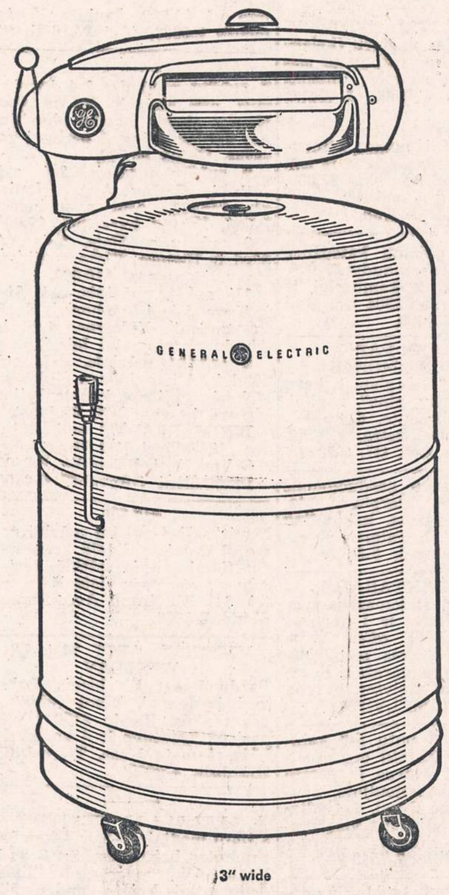

WASHER

TRAFICANTE BROS.
2301 W. TAYLOR ST. TAylor 9-9100

KITATAUČIAI DAKTARAI

DR. CHARLES SEGAL
GYDYTOJAS IR CHIRURGAS
4740 So. Ashland Ave.
(2-ras aukštas)
Ofiso Telefonas: YArds 7-0554
Jei neatsilepia šaukite:
Res. Tel.: MIdway 3-2880
OFISO VALANDOS:
Nuo 10 iki 12 val. ryto, nuo 2 iki 4 val. popiet ir nuo 7 iki 8:30 v. vak.
Sekmadienį nuo 10 v. iki 12.

Dr. Kazimieras
MICHEL
OPTOMETRISTAS
Tikrina akis, pritaiko akinius, ištaiso kreivas akis be operacijos, turi modernius instrumentus akių bandymui.
Kreipkitės į Dr Michel dėl akių trūkumų; 35 metų praktika palengvina akių tyrimą, kuris atliekamas su didžiausiu rūpestingumu.
Jei jūsų akys ašaroja ar niežti, negalite siūlo įverti į adatą, akys bijo aštrios šviesos, nejžiūrite skaityti, užeikit pasitarti pas Dr. Michel —nieko nekainuos.
Antras aukštas
4654 SO. ASHLAND AVENUE
Telefonas YArds 7-6616.
Nuo 9:30 val. ryto iki 8 val. vakaro.
Geras patarnavimas.
Kalbu lietuviškai.

DR. G. SERNER
LIETUVIS AKIŲ GYDYTOJAS
25 metų patyrimas
Tel. YArds 7-1829
Pritaiko Akinius
Kreivas Akis
Ištaiso.
Ofisas ir Akinių Dirbtuvė
756 WEST 35th STREET
Valandos: nuo 10 iki 2, nuo 6 iki 8.
Trečiadieniais tik susitarus.
Šeštadieniais nuo 10 iki 3 val. popiet.

Dr. R. P. Lutkus
LIETUVIS REGISTRUOTAS OPTOMETRISTAS
Akių Egzaminavimas
Akinių Pritaikymas
ir Lensų Pataisymas
7054 SO. WESTERN AVENUE
Telefonas WAlbrook 5-4353
Valandos: 7 iki 9 vakaro kasdieną.
Trečiadienį ir šeštadienį tik susitarus

NUO UŽSISENĖJUSIŲ, ATVIRŲ
SKAUDŽIŲ ŽAIZDŲ
IR ODOS LIGŲ

Tie, kurie kenčia nuo SENŲ, ATVIRŲ ir SKAUDŽIŲ ŽAIZDŲ, jie negali ramiai sėdėti ir naktimis miegoti, nes jų užsisenėjusios žaizdos niežti ir skauda. Kad pašalinti tą niežėjimą ir skaudėjimą senų, atvirų ir skaudžių žaizdų, uždėkite LEGULO Ointment. Jo gydomos ypatybės palengvins jūsų skaudėjimą ir galėsite ramiai miegoti naktį. Vartokite jas taipgi nuo skaudžių nudegimų. Jos taipgi pašalina niežėjimą ligos, vadinamos PSORIASIS. Taipgi pašalina perštėjimą ligos vadinamos ATHLETIC FOOT, sustabdo džiūvimą odos ir perplyšimą tarppirščių. Jos yra tinkamos vartoti nuo **džiūstančios ir suskilusios odos.** Jos yra geros gyduolės nuo visų išviršinių odos ligų. LEGULO Ointment suteiks jums pagalbą nuo nuvargusių, perštamų ir niežtinčių kojų. Legulo Ointment yra parduodamas po 75c., $1.25 ir $3.50. Pirkite vaistinėse Chicagoje ir apylinkėse ir Milwaukee, Wis., arba atsiųskite money orderį į:

LEGULO, Department J,
4847 W. 14th St., Cicero 50, Ill.

VISKO UŽTEKTINAI TUOJ PRISTATOM

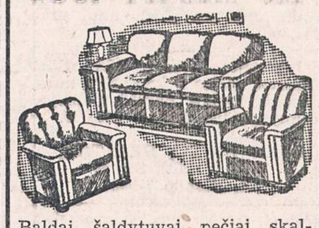

Baldai, šaldytuvai, pečiai, skalbiamos mašinos, lovos, matrasai, kilimai. Radijo, televizijos setai, baldai vaikučiams.

Žemos kainos, lengvi išmokėjimai
DIDELIS PASIRINKIMAS
Baldai pagal užsakymą.

ROOSEVELT Furniture Co., Inc.
2310 W. Roosevelt Rd.
SEeley 3-4711

SOPHIE BARCUS
RADIJO VALANDA
Iš Stoties W. G. E. S.
5000 watts—1390 kil.
Kasdien: Pirmadienį iki Penktadienio nuo 8:45 iki 9:30 ryto. Šeštadieniais nuo 8:30 iki 9:30 ryto.
Ir kas Pirmadienį nuo 7:00 iki 8:00 valandos vakaro
LIETUVIŠKOS VAKARUŠKOS
Tel. HEmlock 4-2413
7121 SO. ROCKWELL ST.
Chicago 29, Illinois

NAUJIENOS buvo ir tebėra geriausias Amerikos lietuvių draugas.

CLASSIFIED ADVERTISEMENTS

REAL ESTATE FOR SALE
Namai, Žemė — Pardavimui

BIZNIO NUOSAVYBĖS
PAS PALMER MORTGAGE

KAMPINIS SUPER MARKET YRA ANT BELMONT AVE.

Šios krautuvės bendros pajamos $4,000 į savaitę. Namas buvo pastatytas šiam bizniui ir jame yra visi patogumai su reikalingais rakandais, šaldytuvas, spintos ir t.t. Automatiškai gesu apšildomas. Didelė vieta pastatymui automobiliams. Savininkas parduoda dėl nesveikatos. Nepaprastai gera proga tinkamam žmogui. Galima pamatyti tiktai susitarus.

KAINA $42,000

GALIMA TUOJAU UŽIMTI
7 KAMBARIUS

DAILUS 3 AUKŠTŲ BALTŲ ČERPIŲ MŪRINIS

2-7's, 3-4's, be to dar taverna ir lounge. Šis namas yra A-1 stovyje. Parduodamas biznis su namu. Yra dailūs rakandai ir daugelis ekstra dalykų. Yra veikliam distrikte.

TIKTAI $32,000

LAISVI DU APARTMENTAI
HUMBOLDT PARKE

Gražus 3 aukštų mūrinis, 3-5 ir dar vienas kitchenette apartmentas. Erdvūs kambariai, gražiai išdekoruoti su apšildomais miegamais porčiais. Automatiškai garu alyva šildomas. Geros pajamos—$135 į mėnesį ir dar 2 apartmentai; 2 mašinų garažas. Matykite šiandien.

ST. MARY'S OF NAZARETH LIGONINĖS APYLINKĖJ LABAI DAILUS 3 AUKŠTŲ MŪRINIS KAMPAS

2-6's, 1-4, taipgi grosernė ir mėsos krautuvė. Be to 2 aukštų mūrinis namas su 2-4's ir viena krautuve. Yra L formos. Garu stokeriu šildomas, pilnas beismontas. Pajamos $335 į mėnesį. Yra puiki biznio nuosavybė, kuri labai retai būna viešai parduodama. Matyti tik susitarus.

KAINA $38,000.

MATYKITE ŠIANDIEN
TIKTAI $3,900 ĮMOKĖTI

Gražus masyvus 3 aukštų mūrinis, turintis 5 apartmentus ir vieną krautuvę su gyvenimui kambariais užpakaly. Šis yra labai pelningas investmentas, kuris reikalauja labai mažai pinigų įmokėjimui. Likusią sumą mokėti lengvais mėnesiniais išmokėjimais, kaip renda.

TIKTAI $15,750.

4800 NORTH
GALIMA BUS UŽIMTI
6 KAMBARIUS

Dailus 3 aukštų geltonų plytų, 2-6's, 1-4½, be to dar krautuvė. Didžiuliai kambariai, gražiai išdekoruoti. Ceramikos čerpių "built-in tubs" maudynė. Šviesi ir vėsi virtuvė. Didelis beismontas su Kewanee boileriu, garu šildomas, stokeris; 2 karų mūrinis garažas.

Pilna kaina $31,500

$2,800 ĮMOKĖTI — GALIMA UŽIMTI TUOJAU

3 aukštų mūrinis, 3-4's, be to dar 4 kambarių katedžius užpakaly. Dailiai išdekoruotas, pečium šildomas; namas A-1 stovyje.

PILNA KAINA $11,950

MŪSŲ PRIELANKŪS PARDAVĖJAI YRA PASIRYŽĘ JUMS PARODYTI ĮVAIRIUS MŪSŲ PARDUODAMUS NAMUS.

ATEIKITE IR PASIKALBĖKITE APIE SAVO NUOSAVYBĖS PIRKIMO REIKALUS, BE JOKIŲ ĮSIPAREIGOJIMŲ.

PALMER
3226 West North Avenue
TEL. HUMBOLDT 9-0300

PATARNAUJAM TAMSTOMS 7 DIENAS SAVAITĖJE.

TIKRI NAMAI IR BIZNIO NUOSAVYBĖS

Berwyne: mūrinis namas, 2-3 ir 2-6 kambarių flatai; 6 kamb. butas tuščias naujam savininkui. Kaina $25,000.

Stickney: Gražus 5 kambarių bungalow; taverna, 120x138 pločio. Kaina $37,700.

Chicago: East 82nd Place, 6 kambarių mūrinis bungalow; nėra reikalo išleisti dešimtuko pataisymui šiam Ispanų stiliaus bungalow. Greitam pardavimui kaina $18,500.

Restoranas ir Taverna, mūrinis namas, ekstra lotas; pelningas bet kam, kas nori greit uždirbti pinigų. Tuojau galima užimti. Kaina greitam pardavimui yra $41,300.

Sacramento Ave. ir 52nd St.: Aukštos rūšies 6 kambarių mūrinis bungalow pageidaujamoje kaimynystėje. Kaina $17,600.

EDEN RADIC, REALTOR,
3153 W. 26th Street
Tel. BIshop 7-0927.

4345 N. Greenview. Atdara sekmadienį nuo 2-5 val., 6 kambarių rezidencija; moderni virtuvė, gesu šildoma. Lotas 50x125, vienas dvigubas medinis garažas ir vienas mūrinis 25x30, tinkamas dirbtuvėlei Tuoj įėjimas. Kaina $18,500. KIldare 5-5590.

NORIU pirkti 4-rių kambarių namelį, mūrinį arba medinį, Bridgeporte ar Brighton Parke. Parašykite pilną adresą ir kainą. Bruno Vare, 7145 So. Washtenaw Ave., Chicago 29, Ill.

ŠIOS DIENOS SPECIALAS

Savininkas parduoda 5 kambarių Georgian mūrinį, naujai dekoruotą namą. Gražus žemėvaizdis, 1½ karo garažas. Kilimai nuo sienos iki sienos, TV. Parduos furnišiuotą ar nefurnišiuotą. Atdaras apžiūrėjimui šeštadienį, sekmadienį ir vakarais. 9326 S. Green. BEverly 8-7871.

Gerą biznį daranti taverna parduodama bargeno kaina 18-tos gatvės apylinkėj. CAnal 6-2183
CHERN REALTY
2001 So. Halsted St.

Parduodamas medinis 4 butų namas 18-tos gatvės apylinkėj. Vienas butas laisvas. Pilna kaina—$6,200.
CHERN REALTY
2001 So. Halsted St.
CAnal 6-2183

Gražus 4 kambarių namas, gesu šildomas, didelė grįsta pastogė ir kitoki patogumai, 3619 West 85th St. Reikia įmokėti $3,400, o likusią sumą mokėti po $65 į mėnesį.
CHERN REALTY
2001 So. Halsted St.
CAnal 6-2183

NORI NAMO?
Pasirink:
Pagal kišenių,
Pagal vietą,
Tiesiog nuo savininko

BRIČPORTE
3 flatų namas, cementinis fundamentas, didelis sklepas. Vanos ir kiti parankumai. Įnešti $1,000—kaina $3,500. 1 flatas tuščias.

BRIGHTON PARKE
2 flatų namas po 5 kambarius, cementinis fundamentas, aukštas sklepas.

18th IR HALSTED STS.
5 flatų namas su štoru (kriaučius), centralinė apšildymo sistema, aukštas sklepas. Įmokėti $3,000. Kaina $10,500. 1 flatas tuščias.

BRIČPORTE
6 flatų mūrinis namas, cementinis fundamentas, vanos ir kiti įrengimai. Įmokėti reikia $3,000. 1 butas tuščias. Šaukite:
TAylor 9-2733.

---

5 kambarių pajamų katedžius, moderni virtuvė, maudynė, furnas šildomas. 2 kambariai ir vonia beismonte. 3304 So. Bell Ave. YArds 7-7490.

ELMWOOD PARK
PRIVATŪS ŽMONĖS
5 kambarių Georgian, 2 karų garažas, "knotty pine" porčiai, kambarys beismonte. Gesu šildomas, daugelis ekstra. $19,750. 2315 No. 75th Ave. GL 3-7238.

Marquette Parke parduodamas naujas namas. Čerpių vonia, aliejaus apšildymas, kabinetinė virtuvė. 6927 S. Talman Ave. Tel. WAlbrook 5-8552.

PROGA DAKTARAMS
Mūrinis gesu šildomas namas. 5 kambarių flatas ir 1 atskiras didelis kambarys ofisui arba laboratorijai. Viskas moderniškai įrengta, yra garažas. Kampas Archer ir Melvina gatvių. 5410 SO. MELVINA.

Parduodamas 2 butų 5-6 kambarių namas. Karštu oru apšildomas. Labai švarus ir geram stovy. Gražioje kolonijoje. Šaukit vakarais po 6 val. Šeštadieniais ir sekmadieniais visą dieną iki 6 val. vakaro.
REpublic 7-7543

Parduodamas 5 kambarių namas ant 100x600 pėdų sklypo, medinis garažas, vištininkas ir daug vaisinių medžių. Namas šildomas gesu, vanduo šildomas automatišku šildytuvu. Kaina $9,500. S. Koveikis, 17509 Highland Ave., Tinley Park, Ill.

Savininkas parduoda 4 kambarių katedžių su beismontu. Furnaso šiluma, 2 mašinų garažas. Lotas 100x300. Galima tuoj užimti. 14210 So. Karlov Ave.
Blue Island 691-Y-1.

Didelei šeimai, 4 kambarių, švarus namas. 2 kambarius aukštame beismonte galima nuomoti. Karštu vandeniu šildomas, uždari porčiai. 5807 S. Paulina.

APŽIŪRIMA SEŠT., SEKM. 1-5
6220 SO. LAFLIN
1½ aukšto mūrinė rezidencija, 6 dideli kambariai. Karštu vandeniu šildoma, stikliniai porčiai, čerpių maudynė. Toiletas beismonte. Insuliuota pastogė. Dailiai aplink aptaisytas namas už $12,000. PRospect 6-2223.

Ciceroje, pajamų mūrinis bungalow, karštu vandeniu šildomas; 5 ir 4 kambariai, 3 kamb. medinis užpakalyje. Tuoj galima įeiti. $14,500. 5121 W. 23rd St., Cicero. Atdaras sekmadienį nuo 1-5. RIverside 7-1829.

SOUTH SHORE
7613 Euclid, 8 metų senumo mūrinis namas, 2 miegamieji, modernas beismontas, Bendix. Galima tuoj užimti. $13,500.
BAyport 1-4527.

---

6 kamb. mūrinis, naujas Georgian. 1½ čerpių maudynės. Arti mokyklų, transportacijos. Tuoj galima užimti. Savininkas. 4466 W. Gunnison. MUlberry 5-6886.

2½ aukštų medinis namas, 4 kambariai 1-me aukšte, 4 antrame. Furnasu apšildomi. Butas 2 kambarių pastogėje, pečium apšildomas; 2 mašinų garažas. Skubiai užimti butus. Namas naujai dažytas. 6332 S. Loomis. PRospect 6-9417.

Pardavimui namas, vienas 5 kambarių ir du 3 kambarių butai. Garažas. NIles 7-9378.

---

5 butų mūrinis namas, apšildomas, netoli 67th ir Maplewood. Kaina $36,500. Apžiūrėjimui šaukite G. WASLO, 911 W. 59th St. WEntworth 6-4837.

---

2 butų medinis namas ant mūrinio pamato, 4 ir 3 kamb., alyva šildomas; garažas. Yra Marquette Parke. Kaina tik $16,000. Įmokėti $7,500.

4 butų mūrinis namas, yra 3629 S. Wallace st. Kaina $7,500.

4 butai po 5 kamb., stiprus kampinis mūrinis namas, arti 58th St. ir Ashland. Kaina tik $21,500. Įmokėti $8,000.

4 butai po 4 kamb. mūrinis namas, arti 66th St. ir Emerald Ave. Kaina tik $9,500.
K. J. MACKE-MAČIUKAS
2439 West 69th Street
Tel. PRospect 6-3140.

NORIU PIRKTI SENĄ NAMĄ
Kurie turite seną arba apleistą, ar praskolytą namą bet kurioje apylinkėje ir norite parduoti, mes nupirksime greitai ir apmokėsime grynais pinigais. Užtikriname jums greitą ir teisingą patarnavimą. Rašykite:
CHAS. URNICH - URNIK
2500 West 63rd Street.

---

715 W. 16th St., 4 butų po 4 ir 3 butų po 3 kamb. medinis namas, apšildomas pečium. Metinės pajamos $900, gali būti padidintos. Telefonuokite savininkui darbo dienomis nuo 6:00 val. vakaro STewart 3-0808.

Pardavimui medinis bungalow, 5 kambarių, 3 miegamieji. Yra Brighton Parke. Kaina žema.

Taip pat statau naują mūrinį bungalow 5 kambarių ant jūsų loto už $9,500. Šaukite POrtsmouth 7-6663. 4035 W. 69th St.

---

2 aukštų medinis, 2-4 kambarius, arti 50th ir Hoyne Ave. Naujas stogas, naujas plumbingas naujas siding, 1 mašinai garažas. Kaina $8,500.

2 aukštų medinis, 2-4, arti 50th ir Seeley Ave. Naujas plumbingas. Abu apartmentai laisvi. Tikras bargenas. $9,000.

2 aukštų medinis, 2-4, arti 53rd ir Honore. Viskas puikiam stovy. Bargenas. $10,500.

1½ aukšto mūrinis, arti 61st ir Troy. 5 ir 4 kambariai. Karštu vandeniu šildomas, stokeris. Abudu apartmentai laisvi.

2 aukštų mūrinis, 2-5, arti 62nd ir Albany. Garu šildomas, stokeris: plieno konstrukcijos, virtuvė ir maudynė. Siulykit.
BROM REALTY and CO.
1857 West 51st Street.
Sekmadieni REpublic 7-3400.
Pirmadienį GRovehill 6-6100.

$17,500
Nupirks šį 4 aukštų mūrinį namą, 6 flatai ir didelė krautuvė. Du flatai laisvi; raštinė, restoranas, taverna ir vieta išdirbystei. 641 W. Grand Ave. Phone: STate 2-5626.

VAISTINĖ ARTI 71st IR WESTERN
Parduodamas tik biznis. Labai geri įrengimai. Visos reikalingos prekės. Renda $100 į mėnesį už krautuvę ir 4 kambarių būtą. 4 metu lysas. Teiraukitės HEmlock 4-2000.

ARTI 71st IR WESTERN
3 flatų medinis, 5-5 ir 4 kambarių butas beismonte. Su 2 ar 3 lotais. Aliejaus ir geso šilima. Automatinis karšto vandens šildytuvas. Galima tuoj užimti 5 ir 4 kambarius.

ARTI 69th IR ROCKWELL
2 flatų mūrinis, 5-5. Bungalow stogas. Karšto vandens šildytuvas, naujas boileris, moderni maudynė, 2 mašinų mūrinis garažas. Ekstra kampinis lotas kartu.

ARTI 67th IR HALSTED
3 flatų mūrinis, 1-6, 2-7 kambarių. Gesiniai karšto vandens šildytuvai, pilnas beismontas, geros pajamos. Kaina $17,000. Šaukit Paul Krikščiūnas.
MARVIN D. PATTERSON
3034 W. 63rd St. HE 4-2000

BUSINESS CHANCES
Biznio Progos

MARQUETTE PARK
Pardavimui vaistinė. Lietuvių ir kitokių tautų apgyventa apylinkė. Prie biznio gražus flatas, karštu vandeniu šildomas, ilgas "lease". Nėra reikalo visų pinigų turėti "cash". Pusė reikalinga pinigų. "Bowman Co." paskolins ant lengvų išmokėjimų. Priežastį pardavimo patirsite vietoje. Tel. GRovehill 6-6343.

Parduodama taverna ir restoranas, 3 aukštų mūrinis namas. Alyva garu šildomas, 4 butai, 2-4 ir 2-3 kambarių. Liga verčia parduoti. Kaina teisinga—$29,500. Halsted gatvėj, netoli 55-tos. Telefonuokite Oaklawn 4-3207 arba KEnwood 6-6393.

Pardavimui grosernė ir delikatesų krautuvė. Galima laikyti ir šviežią mėsą. Yra šaldytuvai. 4 kambariai gyvenimui, šiltu vandeniu apšildomi. Yra ir kiti patogumai. Biznis išdirbtas per 20 metų. Pardavimo priežastis — nesveikata. Kas norėtų prasigyventi, tam yra gera proga. 3404 So. Union Ave. Telefonas YArds 7-6507.

Parduodama grosernė, daranti gerą $4,800 biznį. Rašykite Box 3325, 1739 So. Halsted St., Chicago 8, Illinois.

Taverna ir namas, apdengtas su brick siding, modernus 6 kambarių flatas; 3 kranai dėl direct draw, 6 durų didelis šaldytuvas ir buteliams šaldymui; čerpių grindys; formica baro viršus ir stalai. Prieinama kaina. Savininkas. 3415 So. Wallace St.
LIvingston 8-9288

PARDAVIMUI grosernė. Modernūs įrengimai. Puiki apylinkė. Viena iš geriausių pietinėje dalyje. Netoli 63-čios ir Ashland gatvių. Šaukite nuo 10 val. ryto iki 10 val. vakaro. GRovehill 6-9498.

Parduodama grosernė ir bučernė lietuvių apgyventoj kolonijoj. Pardavimo priežastis — nesveikata. Tel CAnal 6-7835.

Pardavimui tavernos biznis, išdirbtas per daugelį metų. 4 gyvenimui kambariai vietoje.
3364 S. HALSTED ST.

Parduodama taverna. Biznis išdirbtas per 17 metų. Pardavimo priežastis—apleidžia miestą.
10715 So. Michigan Ave.

Parduoda gerą biznį darančią taverną su staku. Pardavimo priežastis—senatvė. 3337 South Halsted Street.

Parduodama čeverykų taisymo Landis Nr. 12 mašina ir National cash registeris nuo 1 cento iki 9999, taip pat 6 pėdų "showcase". Viskas gerame stovyje. Apleidžiu biznį dėl senatvės.
4343 SO. TROY ST.

FOR RENT — Rendai

Išnuomojamas kambarys vienam žmogui ar vedusiai porai be vaikų. Yra vonia. Galima valgį gaminti. 3228 So. Halsted St., antram aukšte.

Išnuomojamas kambarys vienam žmogui arba dirbančiai vedusiai porai. Galės naudotis virtuve. 6923 So. Washtenaw Ave. Telefonuokit GRovehill 6-8489.

Renduojamas apšildomas kambarys vienam vyrui, negirtuokliui. Pirmos lubos, iš priekio.
3213 S. LITUANICA AVE.

Išnuomojama 2 ir ½ nauji, furnišiuoti kambariai 3 suaugusiems, beismonte. Šiaurinėje miesto dalyje. 4525 N. Dover St. Tel. ARdmore 1-6955.

Išnuomojami 2 miegamieji kambariai su virtuvės privilegijomis. Karštas vanduo visą laiką. Vedusiai porai, gali turėti ir vaikų, arba viengungiui vyrui. 4057 S. Artesian. VIrginia 7-5791

Bridgeporte renduoju 6 kambarių butą, yra maudynė. Reikalingas remontas. Telefonuokite po 7 val. vak. GRovehill 6-7451.

Išnuomojamas šviesus, geras kambarys vienam ir rimtam žmogui, su virtuvės privilegijomis. 4601 So. Paulina Street.

RENDON 4 furnišiuoti garu apšildomi kambariai vyrams. Yra pečius, šaldytuvas.
3150 S. EMERALD AVE.

Išnuomojamas vienas miegamasis kambarys. 5526 So. Washtenaw Avenue.

Marquette Park apylinkėje nuomojamas apšildomas kambarys. Galima naudotis virtuve.
WAlbrook 5-5077

Reikalingas 4, 5, ar 6 kambarių flatas 2 suaugusiom ypatom.
4457 S. TALMAN AVE.
VIrginia 7-6876.

Išnuomojamas vienas kambarys beismonte viengungiui žmogui. Yra pečius ir šaldytuvas.
HEmlock 4-7769.

Rendon kambarys prie vieno žmogaus, antras aukštas iš priekio. Galite matyti bet kada.
4606 SO. PAULINA.

Nuomai du kambariai: virtuvė ir miegamasis su baldais, vedusiai porai ar 2 merginoms. Geriausia transportacija. 2439 No. Spaulding Ave. BElmont 5-5518.

VISI SUSIPRATĘ LIETUVIAI SKAITO "NAUJIENAS"

HELP WANTED — MALE
Darbininkų Reikia

WAREHOUSE MEN

Mums tuojau reikalinga
Prekių priėmimui klerkų
Prie prekių vyrų

Groserio užsakymų užpildytojų
Prekių skaitytojų
Pakuotojų

Visi turi mokėti skaityti ir rašyti angliškai.
Kreipkitės šiandien

Employment Office, 9-tas aukštas

FAIR
State and Adams Street

GET SET WITH

SEARS, ROEBUCK and COMPANY

Excellent opportunity with good future for conscientious worker.

WE NEED

MAN for SHIPPING ROOM

No experience necessary but helpfull
40 hour week
Many Company Benefits

Apply

5938 W. CERMAK ROAD
STanley 8-6606
OLympic 2-6606

TOOL and DIE MAKERS
also
TOOL ROOM JIG BOREMAN

44 hours a week.
Good salary
Excellent working conditions
Hospitalization.

UTILITY TOOL and DIE WORKS
1036 N. Kilbourn St.

TOOL & DIE MAKER, LATHE HAND
AND
MACHINIST

GOOD SALARY
FOR TOP MAN

5 day week with overtime and free life insurance

Apply

SERVICE TOOL & DIE
4625-27 W. FULTON ST.

MARSHALL FIELD & CO.
Turi pastovų darbą
KEPĖJUI
Patyrusiam ar mokiniui.
Liberali darbininkams nauda.
Ateikite į:
Employment offisą, 3 aukštas
111 NORTH STATE ST.

ORDER FILLERS
and
WAREHOUSE MEN

Experience not necessary
Immediate openings for several men. Good pay. Hospital and pension benefits.

Apply in person to
DOM FALDUTO

Western Tire Auto Stores
1333 So. Cicero Ave.

Reikalingas bučeris. Kreipkitės į Maxwell Meat Market, 717 Maxwell St. Klauskite Manager Louis.

Reikalinga patyrusio virėjo ir "grillman", vyriškio ar moters. Kreipkitės į PALUMBO'S, 9657 So. Western Ave.

MAŠINOS OPERATORIAUS
Energingo žmogaus, apie 50 m. Patyrimas nebūtinas. Pastovus darbas. Maža įstaiga. 40 val. Harnly Weatherstrip Co., 5308 W. Ferdinand, name iš kiemo.

FOR RENT — Rendai

Išnuomojamas furnišiuotas kambarys su maudyne, dviem žmonėm. Virtuvės privilegijos ir visi kiti patogumai.
EStebrook 8-4863.

HELP WANTED—MALE
Darbininkų Reikia

REIKIA AUTO MECHANIKO
Geros darbo sąlygos. Šilta vieta. Garantuota alga plus 50-50. Užvalkai duodama. Apdrauda ir apmokamos atostogos. Pirmenybė duodama turinčiam Lincoln-Mercury patyrimą. Lake Park Motors, 5600 Lake Park.

REIKIA EČERIŲ
(GRAVIRUOTOJŲ)

Išmokysime inteligentiškus vyrus. Nuolatinis darbas. Palaipsniui pakeliama alga, pradedame mokėti $1.15 už darbo valandą.

AMERICAN CONDENSER COMPANY

4410 N. Ravenswood.

REIKIA PATYRUSIŲ

TOOL and DIE MAKERS

Geriausios darbo sąlygos.
Aukščiausias mokestis
Geram Žmogui.
Galima dirbti iki 60 valandų ir dar viršlaikį.
Naujas namas, nauji įrengimai.

GIMCO TOOL MFG.
2335-39 W. Cermak.

MISCELLANEOUS
Įvairūs Dalykai

Pilnai įrengtas 4 kambarių butas, įskaitant lekštes, paveikslus, veidrodžius, siurblį, kilimą ir kt., už $190. COrnelia 7-1168 arba JUniper 8-0366.

NAMAI PASTATOMI ANT JŪSŲ SKLYPO
Pietinėj miesto daly ir pietų priemiesčiuose.
Pamatykite mūsų planus.
Dykai apskaičiavimas.
Šaukit Mr. Frederick
Hilltop 5-4900

TELEVIZIJOS IR RADIJO
Taisymas - Pardavimas

Tel.: DAnube 6-6887
DAINA TELEVISION CO.
3120 So. Halsted St.

TUCK POINTING
Langų "Coulcing" — kaminus taisom ir plytų darbus darome.
Dovanai apskaičiavimas.
Pašaukite GUS G. JENES
3504 So. Halsted St.
YArds 7-2641

JONAS CONRAD TUCK POINTING BIZNYJE
Atnaujiname nusidėvėjusį namą, pripildome lietaus išplautus plytų tarpus. Taip pat pataisome kaminus ir apie langus. Per daug metų gerai patyręs darbe lietuvis. Reikalui priėjus kreipkitės: J. CONRAD, 5242 So. Artesian Ave. GRovehill 6-4177.

JOHN G. MEŽLAIŠKIS
Generalinis Kontraktorius ir Namų Statytojas
Statom namus ant savo lotų arba ant jūsų loto. Perkam lotus. Reikale kreipkitės, gausite teisingą patarnavimą už prieinamą kainą.
6649 SO. MOZART STREET
Tel. GRovehill 6-6588

Mes taisome visokias
SIUVAMAS MAŠINAS
Visas darbas garantuotas. Mes taip pat išnuomojame mašinas. Duokite mums perdirbti koja minamas mašinas į elektrines. Nemokamas apskaičiavimas. Turime puikų pasirinkimą vartotų SINGER mašinų.

SINGER SEWING MACHINE COMPANY
4222½ Archer Avenue
Tel.: CLiffside 4-6847

MODERNIZUOKIT
Savo Virtuvę
arba bathroom su steel wall tile kambarys 4x7, 4 pėdų aukščio $59.00. Sudėsime—kreditas.
HEmlock 4-3200

HELP WANTED—FEMALE
Reikia Darbininkių

BANK POSITIONS

PERMANENT OPENINGS

STENOGRAPHERS, TYPISTS
SENIOR - JUNIOR CLERKS

APPLY PERSONNEL DEPT.

THE LIVE STOCK NATIONAL BANK OF CHICAGO
4150 So. Halsted St. YArds 7-1220

COMMERCIAL BOOKKEEPER

• • •

PLEASANT SURROUNDINGS
PAID VACATION
PAID LIFE INSURANCE

• • •

LAWNDALE NATIONAL BANK
3341 West 26th Street

MOTERS
Lietuvių kilmės, prižiūrėjimui dviejų vaikų ir namų. Savas kambarys. Užmokestis. Priims ir DP kam reikalingi namai. Šaukite ROckwell 2-9090 arba VAn Buren 6-8562
Klauskite Onos.

REIKIA TYPISTĖS
Pastovus darbas.
Patyrusios arba išmokysime.
Gera transportacija.
Aukščiausia alga.
Dirbkite vidurmiesty.
AN 3-3161

Reikia bendram darbui tarnaitės priemiesčio namuose netoli Chicagos. Malonaus būdo 4 asmenų šeima. Aukščiausia alga. Yra ir kiti tarnautojai. Šaukite Glenco 1377 'collect", arba rašykite Berndt, 610 Longwood Ave., Glenco, Ill.

REIKIA TYPISTĖS
Shorthand nereikalinga.
Bendras raštinės darbas.
5 dienų savaitė.
Apmokama kas savaitė.
Daugelis naudų gaunama.
1228 W. MONROE.

Reikalinga 25-48 metų amžiaus moteris būti su 2 metų mergaite ir atlikti lengvus namų ruošos darbus. Gera alga, savas kambarys su televizija. VIncennes 6-4072. 7451 S. Eberhart.

BENDRAM RUOŠOS DARBUI
Patyrusios, paprastam valgio gaminimui, nesenesnės 50 metų amžiaus. Nėra sunkaus darbo, nei skalbimo. Jauna pora, slaugė ir 1 kūdikis. Nauja 1 aukšto stuba, gera transportacija; savas kambarys, vonia, radijas. Turi kalbėti angliškai. Paliūdymas reikalingas. Aukštas mokestis. Tel. Glenview 4-1704. Grąžinkite sąskaitą.

FARMS FOR SALE
Ukiai Pardavimui

NAMAI, farmos, biznio progos. Visokios rūšies, dydžio, kainų. Rašykite dėl sąrašo. Decker Realty Service, Inc., Paw Paw, Michigan.

---

10 akrų farma netoli Bridgman, Mich. Yra traktorius ir 7 kambarių namas. Daržinė, vištų skladas ir daug rusių. Karštas vanduo ir šiluma. Anton Strimaitis, 7822 S. Marshfield Ave. Tel. TRiangle 4-3167.

RESORTS — Kurortai

Parduodama Road House pietų vakaruose nuo Chicagos, su išnuomojamais kambariais. Biznis išdirbtas per daug metų, miestuko pigus laisnis. Didelis sklypas automobiliams pastatyti. Pardavimo priežastis sužinosite vietoje. 6401 West 111th Street, Worth, Illinois

PERSONAL
Asmenų Ieško

Jaunas vaikinas (buvęs DP) vedybų tikslu nori susirašinėti su mergina. Grožis ir visą kita nesvarbu, svarbu malonus, geras būdas. Rašykite: Box 3324, 1739 So. Halsted St., Chicago 8, Illinois.

HELP WANTED—FEMALE
Reikia Darbininkių

SWITCHBOARD - STENO.
Good opportunity for alert beginner.
Vicinity Mich.-Ohio Streets.
5 days.
Call Mr. Cragg
WHitehall 4-0915.

SIUVAMOS MAŠINOS OPERATORKŲ
Jaunų moterų patyrusių dirbtuvės siuvime. Atsakinga įstaiga, švari darbovietė; apmokamos atostogos; bonusas ir hospitalizacija. Aukštos pamatinės nuo šmotų darbo ratos.

* * *

WE ALSO NEED A GOOD STENOGRAPHER TYPIST

* * *

PROTECTION PRODUCTS CO.
2637 W. Polk Street.

STENOGRAFIŲ
DVIEJŲ

Pastovus darbas
Malonios darbo sąlygos ir bendradarbiai.
Valandos: nuo 8 iki 4:30

Nedirbama šeštadieniais.
Ateikite asmeniškai

VACUUM CAN CO.
19 So. Hoyne.

GENERAL OFFICE
TYPIST - CLERK

Age 18—30

Position will appeal to one who likes a variety of duties. Will consider bright beginner.

Excellent working conditions.
Paid Holidays
Paip Vacation
Hospitalization program.

Apply in person

COMMONWEALTH LOAN COMPANY
6346 W. Cermak Road
Berwyn, Ill.

CLERK

Pricing and extending invoices, also light typing, excellent opportunity for person who likes figure work and willing to learn business and advance into industrial sales work with large distributor of machine parts.

Apply
RAY M. RING CO.
1234 W. Washington Blvd.

Reikalinga atsakominga senyva moteris namų ruošai. Valgį pagaminti dviem asmenim. Gyvenimas vietoje, valgis ir atlyginimas. Kreipkitės po 6 val. vak. 6635 So. Sacramento. Telefonas HEmlock 4-1359.

AUTOMOBILES - TRUCKS
Autai ir Sunkvežimiai

A & C
MOTOR SALES
816-20 W. 35th Street

Visuomet geras pasirinkimas

VARTOTŲ KARŲ
1936 iki 1951 metų
$25.00 ir aukščiau

MES PERKAME GERUS VARTOTUS KARUS

Bridgeporto draugiškiausi dyleriai.

GARSINTIS "NAUJIENOSE" APSIMOKA, NES JOS DUODA GERUS VAISIUS

Buy U.S. SECURITY BONDS Now!