ORAS

Giedra, temperatūra apie 50°. Saulė teka — 6:34, leidžiasi — 4:35.

NAUJIENOS

THE LITHUANIAN DAILY NEWS

The First and Greatest Lithuanian Daily in America
NAUJIENOS
The Lithuanian Daily News
Published by The Lithuanian News Publishing Co., Inc.
1739 So. Halsted St., Chicago 8, Ill.
Phone CAnal 5-8500
Over One Million Lithuanians In The United States

VOL. XXXVIII. Kaina 5c Chicago 8, Ill. Šeštadienis, Lapkričio-November 10 d., 1951 Price 5c No. 266

ALT PASTANGU LAIMĖJIMAI PARYŽIUJE

PARYŽIUS KALBA APIE TAIKĄ

MORKUS
Naujienų Paryžiaus korespondentas

Paryžiuje niekada netrūko svetimšalių. Šalia dešimtimis tūkstančių skaičiuojamų užsienio studentų, kurie kiekvieną rudenį beveik iš visų pasaulio kampų suplaukia į čia siekti mokslo ir meno, per metus, gal būt, milijonai visokio plauko turistų ir avantiuristų pravažiuoja per Paryžių, ieškodami pramogų ir nuotykių. Ypatingai jų daug šįmet, kai Paryžius švenčia savo 2000 nuo įsikūrimo metų sukaktį.

Šio mėnesio 6-tą dieną prasidėjusi reguliari šeštoji Jungtinių Tautų Organizacijos sesija sutraukė į seną prancūzų sostinę dar keletą tūkstančių ne betkokių, bet rinktinių užsieniečių, kurie priešingai turistams, atvyko čia ne nuotykių ieškoti, bet dirbti ir, kaip senasis Generalinės Ansamblėjos pirmininkas, Irano ambasadorius Nasrollah Entezam savo atidaromoje kalboje pažymėjo, "sukurti ir išlaikyti pasaulyje taiką".

J. T. barakas prie Chaillot rūmų

Vasaros ir rudens mėnesiais išdygęs laikinas, specialiai šiai sesijai pastatytas keturkampis paprastas blokas, kuris savo pagrindu atsirėmęs į gražiuosius Palais de Chaillot rūmus, talpinančius savy "Žmogaus ir jūros" bei "Prancūzijos paminklų" muziejus, iš dviejų pusių apsupdamas muziejaus įėjimą puošiančius fontanus, leidžiasi žemyn beveik iki pat Senos — sužibo šviesomis ir užvirė gyvenimu. Jautresni paryžiečiai skundžiasi, kad mažiausiai keliems mėnesiams, t. y., kol pasibaigs sesija ir kol tas visas provizorinis pastatas bus išardytas, teks atsisakyti to puikaus vaizdo, kurį anksčiau teikė ant kalno stovintieji muziejaus rūmai, žiūrint nuo Senos tilto ir, kuris atsiverdavo iš muziejaus langų bei portalo į Marso Laukus. Čia pat virš visko dominuojantis griozdiškas Eifelio bokštas lyg dar įsakmiau pabrėžia tą kokčią realybę, kurios vardan šiandien aukojamas ir grožis ir estetika ir, kuri vadinasi politika.

Korespondento pastangos besiveržiant į konferenciją

Romantiška Senos pakrante ir į muziejų vedančio kalnagubrio šlaitais, kur anksčiau žaisdavo vaikai ir myluodavosi porelės, dabar išsirikiavo uniformuotų ir neuniformuotų policininkų eilės. Jūsų korespondentui teko daug pavargti, retkarčiais net įsimylėjusį suvaidinti bei kavinėse Egipto ambasados tarnautojams įrodinėti, kad jis pilnai palaikąs jų interesus Suezo kanalo zonoje, kol pasisekė išgauti akreditacijos dokumentus ir, prasiveržus pro policininkų eiles, įsitvirtinti sesijos žurnalistų balkone.

Pirmu kart teko įžengti į sesijai skirtas patalpas vos keletą valandų prieš jos atidarymą. Buvo vykdomi paskutinieji paruošimo darbai. Minkšta medžiaga išklotais koridoriais nardė darbininkai ir tarnautojai. Nors aplinkui dar stukseno plaktukai ir urzgė grąžtai, bet čia pat jau takšėjo rašomosios mašinėlės. Prie konferencijos salės prigludusiame delegatų poilsio kambaryje darbininkai kabino didžiulius kilimus ir plakatinio pobūdžio paveikslus, vaizduojančius J. T. O. kompetencijon įeinančias temas: karas, taika, ištaigingas gyvenimas, skurdas...

Šeštoji sesija skaičiais

Kad būtų pilnesnis to komplikuoto mechanizmo, kuris ant greitųjų išdygo Senos pakrantėje ir, kuriame dabar vyksta pasaulio likimą apsprendžiantieji posėdžiai, patieksiu kiek statistikos: visos šeštosios sesijos išlaidos sieks arti 2 milijonų dolerių.

Didelė tos sumos dalis nuėjo vien tų specialių rūmų pastatymui ir įrengimui, rūmų, kurie turi 800 durų ir 3,000 metalinių langų. Vien telefono aparatų, kurių visuose rūmuose priskaitoma iki 1,000, instaliacija kainavo arti 100,000 dolerių. Administratyviniams įrengimams daugiausia medžiagos buvo atgabenta iš nuolatinės JTO būstinės — New Yorko, kaip tai: 350 rašomų mašinėlių, 170 elektrinių rašomųjų mašinėlių, 75 diktafonai, 160 tonų specialaus mimeografuoto popieriaus, 4,000 ausinių, 200,000 pėdų filmos juostų, 40 balsui užfiksuoti aparatų, 16,000 garsinių plokštelių, 2 ofsetiniai presai ir t. t. ir t. t.

Kiti įrengimai, biurų baldai bei instaliacija buvo pagaminta vietinėse dirbtuvėse. Visa toji šimtais tonų skaičiuojama medžiaga po sesijos turės būti pergabenta į nuolatinę organizacijos būstinę New Yorke.

Tas visas vienuose rūmuose koncentruotas laikinas mažasis miestelis su savo nuosavu paštu, su bibliotekomis, dokumentacijos biurais, spaudos kioskais, restoranais ir barais, tikima, palengvins surasti išeitį iš tos surizgusios sutuacijos, kuri viešpatauja šių dienų pasaulyje. Ties mūsų planetos likimu susikaupusiems 60 tautų atstovams, kurių skaičius siekia nemažiau 4,000, per tris mėnesius tarnaus visi moderniosios technikos patogumai.

(Tęsinys 4-ame puslapyj)

PIKETAVO VIŠINSKĮ IR CO.

PARYŽIUS. — Įvairių tautybių pabėgėliai Paryžiuj, apsišarvavę plakatais ir paveikslais, piketavo daugiau kaip 4 valandas Sovietų Sąjungos delegaciją į J. T. visuotinį susirinkimą.

NAUJIENŲ-ACME Telep.
Gen. D. Eisenhower grįžo iš Amerikos į savo būstinę Paryžiuje.

Amerika reikalauja tuojau svarstyti nusiginklavimą ir tik Jungt. Tautose

PARYŽIUS. — Dr. Jessup, Amerikos delegacijos atstovas sukviestiems spaudos korespondentams paaiškino, kad jo vyriausybė atmeta Sovietų Sąjungos pasiūlymus ir reikalauja svarstyti nusiginklavimo klausimą neatidėliojant ir tik Jungtinių Tautų Organizacijoje.

Sovetų užsienio reikalų ministeris Višinskis, ironiškai atmetęs Amerikos taikos planą, pasiūlė iš savo pusės sušaukti nusiginklavimo konferenciją iki ateinančių metų birželio mėnesio.

Višinskis be to, reikalavo, kad nusiginklavimo klausimas būtų sprendžiamas atskiroj konferencijoj, kurios pagrindinius narius sudarytų penkios didžiosios valstybės, įskaitant ir komunistinę Kiniją

Amerikai ir jos Vakarų sąjungininkams reikalaujant, nusiginklavimo klausimas bus be abejo trauktas į J. T. konferencijos darbotvarkę.

Neutralūs stebėtojai tačiau netiki, kad būtų galima atsiekti sutarimo dėl nusiginklavimo, kol Sovietų Sąjunga yra užėmusi obstrukcijų taktiką ir nerodo jokios žymės bendradarbiauti su Vakarų valstybėmis.

Viešbučio darbininkai norėjo užnuodyt cukrų

DES MOINES. — Didelio viešbučio Savery daugiau kaip mėnesį streikuoją darbininkai norėjo per padavėją užnuodyti cukrų, kad tuo pakenktų viešbučio savininkams.

Padavėjas, Lewis Fulton, susilaikė nuo užsakymo ir perdavė nuodus valdžios atstovams. Drakes universiteto farmacijos profesorius sako, ka tais dviem baltais kristaliniais grūdeliais galima nunuodyti žmogų; o jų buvo paduota supilti į cukrų 2,200 grūdelių.

Pasibaigė N. Yorko krovėjų streikas

NEW YORKAS. — Ilgiausias ir nuostolingiausias krovėjų streikas, išlaikęs New Yorko ir Bostono uostus sukaustytus 25 dienas, pasibaigė penktadienio rytą.

Streiko pabaigą pranešė Edward Corsi, New Yorko pramonės komisaras, vadovavęs tarpinei komisijai ir turėjęs keturių valandų pasitarimą su streikininkų vadais.

Su streikininkais buvo susitarta, kad jie grįš į darbą, nelaukiant kol bus galutinai susitarta tarp besiginčyjančių pusių, nes derybos dėl atlyginimo pakėlimo nelaikomos baigtos, ir tęsis toliau.

Tarptautinė dokų krovėjų sąjunga, kuriai vadovauja Joseph Ryan ir kuri turi 65,000 narių rytiniuose uostuose, pasirašė prieš mėnesį naują sutartį, pagal kurią atlyginimas buvo pakeltas 10%, iki $2.10 per valandą.

Netrukus apie 20,000 unijos narių, daugiausia New Yorko ir Bostono krovėjai, paskelbė streiką, protestuodami prieš unijos daugumos ir jos vadovybės priimtą sutartį. Unijos maištininkai pareikalavo 25% atlyginimo pakėlimo.

Šis klausimas svarstomas toliau, nežiūrint, kad savavališkai išėję streikuotojai galiausiai grįžo į darbą.

NEW YORKAS. — Amerikos ligšiolinis ambasadorius Teherane Henry Grady yra tos nuomonės, kad dėl kilusio žibalo ginčo kalti anglai, vis dar neatsisaką nuo savo kolonialinio galvojimo, keliančio trečiojo pasaulio karo pavojų.

Dėlto ir Amerika negali būti neutrali Irano žibalo ginče, kadangi ginčas yra susijęs su pasaulio saugumu.

Vėliausios Žinios

★

—Tuo metu, kai Irano ministeris pirmininkas laukia Washingtone susitarimo su Anglija galimybių, jo šalies sostinėj vėl įvyko 6,000 žmonių minios demonstracijos prieš anglus ir amerikiečius.

—Egipte moslemo brolija paskelbė per Cairo radiją šventąjį mohametonų karą prieš anglus (ir krikščionis).

—Jugoslavijos delegacija įteikė Jungtinių Tautų konferencijai skundą prieš savo kaimynines, Kominformui (Maskvos įtakai) priklausančias valstybes, kaltinant jas ekonominiu karu bei pasienio provokacijomis, galinčiomis išprovokuoti pasaulinį konfliktą.

—Siekiant abiejų Vokietijos zonų suvienijimo, Jungt. Tautose buvo priimta rezoliucija, kalbanti už sąlygų visuotiniam balsavimui tyrimą.

—Laisvosios Europos universitetas Strassbourge suteikė lietuviams studentams penkias stipendijas. Stipendijų norinčių skaičius esąs žymiai didesnis.

—Trys didžiosios Vakarų valstybės pakvietė į Paryžių Vak. Vokietijos kanclerį Adenauer tartis dėl Vokietijos dalyvavimo Vakarų Europos jungtinėj armijoj.

—Anglija netrukus kreipsis į Ameriką, prašydama $300 milijonų paskolos savo reikalams sutvarkyti.

SENATORIUS REIKALAUJA NAUDOTI ATOM. GINKLUS

WASHINGTONAS, D. C. — Sen. Johnson (dem., Colorado), Kongreso atominės energijos komiteto narys, reikalauja siųsti turimus taktikos atominius ginklus Europos sąjungininkams, siekiant sumažinti ginklavimosi naštą.

Jo manymu, šis klausimas buvo apkalbėtas ir prezidento Trumano per jo paskutinį susitikimą su gen. Eisenhoveriu.

—17 žmonių buvo užmušta, susidūrus keleiviniam traukiniui su prekiniu netoli Muencheno, Pietų Vokietijoj.

NAUJIENŲ-ACME Telep.
Las Vegas, Nevada, apylinkėje buvo išsprogdinta penktoji atominė bomba.

NUSIKALTIMŲ KODEKSAS ATIDĖTAS

Kodekso svarstymas išimtas iš JT darbotvarkės

NEW YORK. — Žinioje iš Paryžiaus "New York Times" praneša, kad diskutuojant Jungtinių Tautų generalinės asamblėjos darbotvarkės projektą šeštajai sesijai, nutarta išimti iš jos punktą (50, C — **"N." Red.**) apie sumanytąjį "nusikaltimų prieš taiką ir žmonijos saugumą kodeksą", kadangi kodekse yra nuostatų, pavojingų išlaisvinimo sąjūdžiams Geležinės Uždangos šalyse ir remiančioms juos organizacijoms laisvajame pasaulyje.

Sumanytojo kodeksi svarstymą nutarta atidėti vieniems metams iki ateinačios J. T. generalinės asamblėjos sesijos.

Formalų pasiūlymą nukelti nusikaltimų kodekso svarstymą į 1952 metų visuotinio suvažiavimo sesiją davė Jugoslavijos delegatas, savo kalboje nurodydamas, kad kodekse esą neaiškių dalykų, kuriuos reikią nuodugniai išstudijuoti, pirma negu bus galima spręsti kodekso priėmimo klausimą. Didžiųjų valstybių delegatai jo siūlymą parėmė, ir jisai buvo priimtas.

TARPTAUTINĖS TEISIŲ KOMISIJOS SUMANYMAS

Tą nusikaltimų prieš taiką ir žmonijos saugumą kodekso (susisteminto įstatymų rinkinio) projektą pagamino Jungt. Tautų įgaliota Tarptautinės Teisės Komisija, kuri pereitą vasarą posėdžiavo Ženevoje (Šveicarijoje). Ji yra sudaryta iš įvairių šalių tarptautinės teisės ekspertų, pakviestų atitinkamų vyriausybių. Į komisiją įeina ir Amerikos juristai, kartu su Valstybės departamento teisių patarėjais.

Amerikiečiai balsavo komisijoje už kodekso projektą ir sutiko pasiūlyti jį įtraukti į šios Jungtinių Tautų pilnaties sesijos darbų programą.

Bet prieš kodekso projektą kilo protestų Jungtinėse Valstybėse. Pirmą protestą pareiškė Amerikos Lietuvių Taryba. Ja pasekė lenkai. Rezultate, Amerikos Misija Jungtinėse Tautose ir valstybės sekretorius pereitą mėnesį pranešė, kad jie stengsis kodekso priėmimo klausimą nukelti tolesniam laikui.

ALT PROTESTAS PAVEIKĖ

"New York Times" žinioje aiškinama, kad diskusijose dėl to darbotvarkės punkto buvo pareikšta, jog projektuojamas nusikaltimų kodeksas uždraustų pagalbos teikimą išlaisvinimo sąjūdžiams pavergtose šalyse, nes tie sąjūdžiai smerkiami, kaip "teroristiniai", ir valdžios, kurios juos remia, yra laikomos nusikalstančiomis "taikai ir žmonijos saugumui".

Amerikos ir kitų šalių delegatai sutiko, kad kodeksas reikalauja gilesnio išstudijavimo, ir pritarė, kad šioje J. T. sesijoje jisai neprivalo būti svarstomas. New Yorko dienraštis sako, kad neigiama pažiūra į kodeksą susidarė po to, kai **"lenkų ir lietuvių grupės Amerikoje"** iškėlė aikštėn jo žalingumą. (Amerikos Lenkų Kongresas prabilo tiktai po to, kai Amerikos Lietuvių Tarybos Vykdomasis Komitetas keliais memorandumais ir laiškais kreipėsi į įvairias įstaigas Washingtone ir Jungtinėse Tautose. Lenkai tik pasiuntė vieną raštą JAV vyriausybei ir daugiau jokių žingsnių nedarė. — **"N." Red.**).

Taigi "Voice of America", VLIKas ir kiti veiksniai, kurie teikia paramą kovojantiems dėl laisvės žmonėms bolševikų pavergtose šalyse, galės ir toliau veikti, nebijodami nusikalsti tarptautiniam teisėtumui.

Prof. R. Lemkin sveikinimai ALT

Dr. Pius Grigaitis
Naujienos
1739 So. Halsted
Chicago, Ill.

Sveikinu Jus pergale nusikaltimų kodekso klausimu, kuris buvo vakar išimtas iš (J. T.) darbotvarkės Paryžiaus asamblėjoj.

Jūsų Taryba (Amerikos Lietuvių) daug prisidėjo prie Lietuvos ir kitų tautų laisvės reikalo.

Raphael Lemkin,
New Yorkas

* * *

Šios telegramos autorius ,Raphael Lemkin, Yale universiteto profesorius, yra Genocido Konvencijos autorius. Jis savo patarimais daug padėjo ALT kovojant dėl Genocido Konvencijos ratifikavimo, o taip pat ir ruošiant protestus prieš kalbamo nusikaltimų prieš taiką kodekso svarstymą Jungtinių Tautų visumos susirinkime.

Rado dar 6 jūreivius

SEATTLE, Wash. — Iš nuskendusio Amerikos garlaivio "George Walton" įgulos pakraščių apsaugos laivas rado dar 6 vyrus pagalbos valty.

Jie praleido apie 40 valandų jūroj. Iš laivo 36 jūreivių buvo išgelbėti 31; kiti penki žuvo katastrofos vietoj.

Mirė Viktoras Kamantauskas

BOSTONAS, Mass. — Vakar mirė Viktoras Kamantauskas.

Jis buvo gimęs 1899 m. Rumšiškėj. Nepriklausomos Lietuvos laikais, būdamas mokytoju ir vėliau Eltos redaktorium, nemaža nuveikė gimtosios ir svetimų kalbų srity, taip pat vertimais.

Paskutiniais laisvos Lietuvos laikais buvo konsulu Liepojuj. Tremties metais buvo artimas VLIKo štabo bendradarbis, daug padėjęs svetimų kalbų mokėjimu.

RYTOJ NAUJIENŲ VAKARAS

PARENGIMŲ KOMISIJA MALONIAI KVIEČIA ATSILANKYTI

SOKOLŲ SALĖJ

2345 SO. KEDZIE AVENUE

Salė atidaroma 2:00 valandą po pietų. Programos pradžia 4:00 valandą.

PROGRAMOJE ANTANO RŪKO 3 VEIKSMŲ ŽAISMĖ "GYVENIMAS BĖGA SAVO KELIU..."

ŽVILGSNIS Į GYVULIŲ PASAULĮ

Rašo G. J. BYLAITIS

(Tęsinys)

Arkliai taip pat nelabai pasižymi savo matymu. Jų akys yra taip išaugusios, kad jos reaguoja tik į spindulius, ateinančius iš priešakio. Ypatingai jis blogai mato visa, kas yra jo šonuose arba ties jo kojomis, todėl ir labai dažnai pasitaiko, kad arklys, bebėgdamas keliu, šokinėja per ant žemės atsispindėjusius saulės spindulius, pralindusius pro medžių lapus. Dažnai tenka girdėti tvirtinimą, kad arkliai esą muzikalūs. Didelis arklių žinovas Maday savo eksperimentais įrodė, kad arkliai turi palyginant labai mažą ritmo pajautimą ir nors cirke atrodo, kad jie šoka pagal muziką, bet tikrumoje muzika groja pagal arklių šokinimą. Ypatingai gerai yra išsivystę arklio lytėjimo ir klausos organai. Viršutine savo lūpa arklys išskiria iš akselio mažiausį dratelį, savo kūnu jaučia silpnutį raitelio paspaudimą, o jo karpančios ausys girdi mažiausį šlamesį.

Ypatingai stiprią uoslę turi insektai. Drugelių gaudytojai, bevartodami eterines kvepiančias medžiagas naktiniams drugeliams privilioti, patyrė, kad užtenka tiesiog pasakiškai silpno skiedinio, kad jį drugeliai užuostų. Vyriškos giminės drugelių uoslė yra žymiai daugiau išsivysčiusi, negu kad moteriškosios (atvirkščiai pas žmones). Pvz. bičių motina-karalienė turi tik 2,000 uoslės duobučių, darbininkė 6,000, gi tranas 30,000. Patinėlių geresnė uoslė atrodo yra patelių susiradimui, kurių specifinį kvapą net žibalu ar sieros skiediniais negalima nuo patinėlių paslėpti. Kiek sunkiau yra išaiškinti faktą, liečiantį žuvų uoslę. Žmogus vandenyje visiškai neužuodžia. Garsusis aplinkumos teorijos kūrėjas Uexkuell'is su viena ryklių rūšimi darė sekančius bandymus: jis pripildydavo maišelį žuvimis ir įleisdavo į vandenį. Nepraeidavo nė 2 minutės, kai rykliai tapdavo neramūs, pradėdavo ieškoti grobio, tačiau į akmenų maišelį, įleistą į vandenį, visiškai nereaguodavo. Bet užtekdavo žuvimis kvepiančią ranką įkišti į vandenį, kad sužadinus jų uoslę.

Pirmiau minėjome, kad insektų uoslė yra gerai išvystyta, bet ir jų akys yra neblogos. Svarstant kas pritraukia — privilioja insektus prie žiedų, eksperimentai su bitėmis parodė, kad tiek kvapas, tiek akys — matymas, pastebėjimas. Padedant mažas lėkšteles su įvairiomis medžiagomis, jų tarpe ir medų, ant įvairiaspalvių popierėlių, bitės tuojau susiorientuoja, ant kokios spalvos popieriuko randasi medus. Bitės su pašalintais uoslės organais orientuodavosi pagal spalvas.

Kitas gana dažnai girdimas pokalbiuose tvirtinimas, kad menamai buliai bijąą raudonos spalvos. Eksperimentai su 30 įvairios veilės bulių įrodė, kad šis tvirtinimas yra klaidingas. Įvairaus raudonumo skaros buvo judinamos prieš bulių akis. Kai kurie iš jų net dėmesio į tai nekreipė, net kai jas jiems ant nosies užkabindavo. Kai kurie skarų išsigąsdavo, tačiau priėję ir pauostę, pradėdavo net kramtyti. Tačiau yra įrodyta, kad gyvuliai nemėgsta mėlynos spalvos. Pvz. Indijoje tvartai ir tvoros yra dažoma mėlyna spalva tigrams atbaidyti. Musės ir uodai mėlynoje aplinkumoje tampa "nervuoti" (teko girdėti, kad "Maisto" fabriko kai kurie langai taip pat buvo mėlynai nudažyti).

Sąryšyje su šiuo galima paminėti taip pat visiems gerai žinomą faktą, kad tam tikros žuvys ir paukščiai "užsideda vestuvių drabužius", arba, kitu atveju, keičia į "atbaidančias" spalvas. Pasirodo, kad teleologine — tikslo teorija čia, kaip ir dažnai kitais atvejais, klysta. Koks yra tikslas patelei keisti spalvas, jeigu patinėlis spalvų išvis nemato? Šį faktą ne tik tyrimai, bet ir pati (pvz. žuvų) akies anatominė sudėtis įrodo. Teleologai visuomet ieško "kodėl", ir šiuo atveju "vestuviniai drabužiai" tik tam reikalingi, pagal juos, kad galėtų susimedžioti sau partnerį. Į šią tikslo kryptį labai taikliai reaguoja Goethe: "kam mums pirmiau klausti, kodėl, kuriam tikslui galvijas ragus turi, vietoje pačiam pirmiau pagalvoti, kaip atsitiko, kad galvijas ragus įsigijo?"

(Bus daugiau

Seni ir patyrę biznieriai sako, kad NAUJIENOSE išspausdinti skelbimai duoda geriausių rezultatų.

IŠ CHICAGOS IR APYLINKIŲ

★

Alarmas padėjo pagauti banditus

Trys plėšikai, kurie atėjo apiplėšti taupymo ir skolinimo įstaigos 5015 W. 95th, pateko į pinkles. Banko pareigūnas, pamatęs tuos "klientus" įeinant, įtarė, kad tai bus nepageidaujami svečiai, todėl laiku paleido alarmo signalą, kuris ėjo į Oak Lawn ir Evergreen policijos stotis. Netrukus iš abiejų vietų atskubėjo policijos daliniai ir apsupo banditus, kurie pasidavė be pasipriešinimo. Automobilį, kuriuo jie atvyko, kiek anksčiau jie buvo pasivogę iš gatvės pietinėje miesto dalyje.

Pereitais metais šį mėnesį tas bankas irgi buvo apiplėštas.

Į kalėjimą už per brangią nuomą

Mr. ir Mrs. Fritz Rasmussen turėjo sėsti į kalėjimą.

Juodu išvarė senąsias savo nuomininkes Casey ir Ryan, kai šios atsisakė mokėti už butą, 3631-33 Pine Grove, daugiau negu kainų kontrolė leido ir jų turtą konfiskavo. Kai teismas pareikalavo, kad senosioms nuomininkėms būtų užleistas butas, Rasmussen neklausė. Dėl to už teismo paniekinimą juodviem buvo priteista kalėti. Juodu atsisakė mokėti užstato $500, net ir tam tikro pasižadėjimo, kad būtų paleisti, o geriau sutiko sėstis į šaltąją.

LAPKRIČIO 11 DIENĄ

NAUJIENŲ VAKARAS

SOKOLŲ SALĖJE,
2345 So. Kedzie Ave.

Programoje:
ANTANO RUKO
3 veiksmų žaismė
"Gyvenimas bėga savo keliu..."

"Chicagos vadovui" informacijas reikia siųsti tuojau

Lithuanian Chamber of Commerce pirm. A. J. Rudis prašo visas Chicagoje veikiančias lietuviškas organizacijas, draugijas, klubus ir susivienijimus ligi lapkričio (November) 15 d. pranešti savo organizacijų pavadinimus, adresus, pirmininko ir sekretoriaus pavardes ir adresus. Šios žinios bus atspausdintos šių metų gale Chamber of Commerce leidžiamoje informacinėje knygoje, vardu "Chicagos vadovas". Organizacijų atsiųstos informacijos knygoje bus išspausdintos nemokamai.

Informacijas prašome siųsti adresu: Lithuanian Chamber of Commerce of Illinois, P. O. Box 58, Blue Island, Illinois, arba Stanley P. Balzekas, 4030 Archer Ave., Chicago 32, Illinois.

Džiugu linksmintis tarp draugų

Šeštadienio vakare, lapkričio 17 d., Lietuvių Auditorijoje įvyksta LSS šaunus metinis banketas. Iš praeities žinome, kad LSS ruošiami banketai visuomet būna linksmi, įdomūs ir gausūs skaniais valgiais. Mat, mūsų draugės patyrusios šeimininkės, moka tikrai skanius valgius patiekti.

Šalia skanios vakarienės bus džiugių dainų, kurias sudainuos ponios Anelės Steponavičienės vedamas merginų trio. Na, dar daugiau: bus draugiškų pasikalbėjimų ir svečių kalbų.

Norint patekti į šį vakarą, gauti skanią vakarienę, pasiklausyti gražių dainų ir draugiškų kalbų, reikia įsigyti biletą iš anksto. Tiketus pardavinėja draugai, prašome įsigyti. Tai reikia padaryt tuojau.

Vakaro Komitetas

Išvažiavusiam draugui geriausia dovana — NAUJIENOSE paskelbta įdomi ir šviežia žinia. Užrašyk jam šį dienraštį.

Lietuviai perka tose krautuvėse, kurios garsinasi NAUJIENOSE.

GREETINGS AND SERVICES TO ALL OUR FRIENDS AND PATRONS
HARRIET SCHONBERG DANCE STUDIO
551 No. Lincoln Street
Hinsdale 942
HINSDALE, ILL.

CONRAD Photo Studio

(lietuvis fotografas)
Specialybė vestuvės.
$15.00 vertės dovana jaunavedžiams, atnešus šį garsinimą.
414 W. 63 ST.
Telefonai:
ENg. 4-5840
ENg. 4-5883

NE TIK ŠIMET, BET JAU PER 46 METUS
LIETUVIAI PELNINGAI TAUPO
MUTUAL Federal SAVINGS
AND LOAN ASSOCIATION
2202 W. Cermak Rd. • Chicago 8, Ill.
JOHN J. KAZANAUSKAS, Pres. • Tel. VIrginia 7-7747
Savings Insured to $10,000 by F.S.L.I.C.

NELAUKITE—
RYTOJ GALI BUTI PERVĖLU!
Jei norite užsitikrinti nuo ugnies namus, baldus, automobilius, ar šiaip ką apdrausti, reikalaukite agento, arba brokerio, kad jis parūpintų jums polisą per mūsų kompaniją. Nejaimei ištikus, neturėsite jokių nemalonumų.
"Mes esame pirmaklasiai nariai Cnicago Board of Underwriters"
O'MALLEY & McKAY, Inc
222 WEST ADAMS STREET KAMBARYS 1043
Telefonas CEntral 6-5208
Generaliai Agentai Šių Kompanijų:
COLUMBIA INSURANCE COMPANY
PEARL ASSURANCE COMPANY
LUMBERMEN'S INSURANCE COMPANY
MASSACHUSETTS FIRE & MARINE INSURANCE CO.
MICHIGAN FIRE & MARINE INSURANCE COMPANY
AMERICAN AUTOMOBILE INSURANCE CO.
MASSACHUSETTS BONDING & INSURANCE CO.

VISKO UŽTEKTINAI TUOJ PRISTATOM
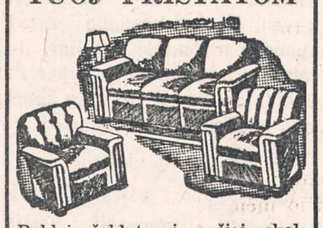
Baldai, šaldytuvai, pečiai, skalbiamos mašinos, lovos, matrasai, kilimai. Radijo, televizijos setai, baldai vaikučiams.
Žemos kainos, lengvi išmokėjimai
DIDELIS PASIRINKIMAS
Baldai pagal užsakymą.
ROOSEVELT Furniture Co., Inc.
2310 W. Roosevelt Rd.
SEeley 3-4711

see me at my best
SAYS JOAN CAULFIELD, FAMOUS FILM, RADIO AND TV STAR...

see me on
Motorola TV
17 inch LIFE SIZE screen

MODEL 17T6 ONLY
$239.95
F.E. Tax included
Available with Ultra High Frequency Reception at Extra Cost
See how much more you enjoy TV with these new 1952 Motorola TV features! You see *all* the picture on the *big* rectangular tube and it stays razor-sharp over the entire screen with Electro-Lock Focus. Exclusive Glare-Guard Screen eliminates up to 98% of reflected glare by directing room light reflections *down* and out of your eyes. Instant "Target" Tuning synchronizes sound and picture... rich "Golden Voice" tone... Bilt-in-Antenna.
Furniture styled Lime Oak or Mahogany Cabinet.
EASY TERMS QUICKLY ARRANGED
MONDAY ONLY! FREE INSTALLATION AND 90 DAY SERVICE ON ALL MOTOROLA SETS
ARBET'S, INC.
2442 WEST 47th STREET VIrginia 7-0700
1746 WEST 47th STREET VIrginia 7-3377
OPEN MONDAY AND THURSDAY NIGHTS

NUO UŽSISENĖJUSIŲ, ATVIRŲ SKAUDŽIŲ ŽAIZDŲ IR ODOS LIGŲ
Tie, kurie kenčia nuo SENŲ, ATVIRŲ ir SKAUDŽIŲ ŽAIZDŲ, jie negali ramiai sėdėti ir naktimis miegoti, nes jų užsisenėjusios žaizdos niežti ir skauda. Kad pašalinti tą niežėjimą ir skaudėjimą senų, atvirų ir skaudžių žaizdų, uždėkite LEGULO Ointment. Jo gydomos ypatybės palengvins jūsų skaudėjimą ir galėsite ramiai miegoti naktį. Vartokite jas taipgi nuo skaudžių nudegimų. Jos taipgi pašalina niežėjimą ligos, vadinamos PSORIASIS. Taipgi pašalina perštėjimą ligos vadinamos ATHLETIC FOOT, sustabdo džiūvimą odos ir perplyšimą tarppirščių. Jos yra tinkamos vartoti nuo **džiūstančios ir suskilusios odos.** Jos yra geros gyduolės nuo visų išviršinių odos ligų. LEGULO Ointment suteiks jums pagalbą nuo nuvargusių, perštamų ir niežtinčių kojų. Legulo Ointment yra parduodamas po 75c., $1.25 ir $3.50. Pirkite vaistinėse Chicagoje ir apylinkėse ir Milwaukee, Wis., arba atsiųskite money orderį į:

LEGULO, Department J,
1847 W. 14th St., Cicero 50, Ill.

TURIME DIDELĮ PASIRINKIMĄ:

DEIMANTŲ
LAIKRODŽIŲ
BRANGMENŲ
SIDABRINIŲ INDŲ
SIENINIŲ LAIKRODŽIŲ
RADIO IR TELEVIZIJOS APARATŲ
IR KT. PREKIŲ
Laikrodžiai Pataisomi Specialiste
John A. Kass
Duodama 1 metų Garantija
Lengvais Išsimokėjimais
JOHN A. KASS
4102 ARCHER AVENUE
(prie Mozart Street)
Tel. LAfayette 3-8617
Seniausia Lietuvių Jewelry Krautuvė Brighton Parke
Įsteigta 1915 metais

ALAVIJA

Alavija (Alijošius) yra gerai nuo vidurių nemalimo, užkietėjimo, malšinimo gumbo ir dieglių. Jeigu galva skauda nuo netikusio maisto arba jautiesi prarūgęs, apsunkintas, paimk Alavijos grudelių nedaugiau kaip žirnio didumo, sukramtyk gerai ir nuryk, arba sutarpyk Alaviją vandenyje ir išgerk, pramuš kad ir kiečiausius vidurius. Alavijos svaras $2.50, mažiau perkant 6 uncijos už $1.00. Prisiunčiam į jūsų namus.
ALEXANDER'S CO.
414 W. Broadway
South Boston 27, Mass.

Pradedant 1897 metais, iki šiai dienai taupytojai District Savings b-vėj pelnė ir pelno didesnį uždarbį ant sutaupų... nežiūrint sąskaitos balanso...
DABAR... nuo Liepos 1 d.... mūsų dividendas tapo pakeltas net 25%... Vadinas mūsų taupytojai šiandien uždirba daugiau negu bile kada pirmiau... Apart pelno, District Savings teikia jums pilniausiai apdraustą apsaugą... ir draugiškiausią patarnavimą.
District Savings and Loan Association
Our Future Home
3236 South Halsted St.
Jos. M. Mozeris, Secretary

ANGLŲ KALBOS VADOVĄ
Tą galite užsisakyti iškirpdamas ir pasiųsdamas su čekiu ar pašto perlaida žemiau tilpusią atkarpą šiuo adresu:
"WORD & PHRASE", 6660 W. 147th ST., TINLEY PARK, ILL.
Mr. / Mrs. .....
(vardas ir pavardė — rašykit spausdintais rašmenimis)
.....
nr. gatvė miestas valstybė
Užsakau "Anglų kalbos vadovą" ir siunčiu pinigus už ..... sąsiuvinių $.....
Jau turiu sąsiuvinius: I dal. Nr. ..... ir II dal. Nr. .....
(Kas čia įokios pastabos neįrašo, gaus veikalą pradedant pirmaisiais sąsiuviniais)
Pridedu: čekį/money orderį.
(parašas)
LEIDYKLOS PASTABOS:
Prenumeratos kaina JAV:
Atskiras sąsiuvinys ..... 60 c.
5 sąsiuviniai $2.75
10 sąsiuvinių $5.00
15 sąsiuvinių $6.75
20 sąsiuvinių $8.00
Norėdamas gauti vieną sąsiuvinį susipažinti, atsiųsk 60 c. pašto ženklais.
Nemokamai vieną prenumeratą gaus tas, kas surinkęs atsiųs keturias prenumeratas.

JUOZAS ŠALNA

MYKOLĄ SLEŽEVIČIŲ PRISIMENANT

Mykolas Sleževičius

Lapkričio mėn. 11 d. sueina dvylika metų nuo gilaus atminimo Mykolo Sleževičiaus mirties. Šis žymus visuomenininkas, valstybininkas ir profesionalas mirė didžiųjų Lietuvos nelaimių pradžioje — 1939 m. lapkričio mėn. 11 d., kai tuometinė mūsų vyriausybė buvo priversta pasirašyti su Sovietų Sąjunga vadinamą savitarpinės pagalbos ir nepuolimo sutartį, ir pagal šią sutartį leisti Lietuvoje apgyvendinti raudonosios armijos dalinius.

Tada visi sąmoningieji lietuviai labai nusiminė. Kiekvienas jauste pajuto, kad prasideda gimtajam kraštui ir savajai valstybei nepaprasti laikai. Ši baisi pradžia lėmė ir daugiau žiaurių įvykių, kurių ilgai neteko laukti. Visą tautą apėmė nusiminimas, neviltis. Nepasigirdo ryškesnio balso, ką daryti ir kaip elgtis. Kyla klausimas: ar Mykolas Sleževičius nebūtų prabilęs į mūsų tautą ugningais šūkiais, jeigu nebūtų gulėjęs mirties patale? Ar nebūtų pradėjęs organizuoti visos tautos pasipriešinimą gresiančioms nelaimėms atitolinti? Gal ir būtų buvę galima daug ką išgelbėti arba bent garbingai kovoje nusilenkti jėgos persvarai, pasiekiant žymių politinių laimėjimų! Šiuos klausimus kelia Mykolo Sleževičiaus ir jo vadovautos vyriausybės dideli laimėjimai 1919 metų pradžioje, kada Lietuvai grėsė taip pat nemaži pavojai. 1939—1940 metų pavojai Lietuvai buvo ne ką didesni. Tenka prisiminti Lietuvos visokeriopą sustiprėjimą nepriklausomybiniais metais ir to meto tarptautinę situaciją. Iš JAV Valstybės Departamento paskelbtų dokumentų aiškėja, kad hitlerinė Vokietija labai jau nenorėjo Lietuvą atiduoti rusams. Lietuviams vieningai pasipriešinus Sovietams, vokiečiai būtų Lietuvą parėmę ir sovietinis pavojus būtų nudelstas ilgesniam laikui. Žinoma, klausimus galima kelti, bet kaip iš tikrųjų įvykiai būtų išsivystę, sunku dabar pasakyti. Viena aišku, kad Mykolas Sleževičius mūsų tautos nelaimių metu susiorientuodavo, suprasdavo, ką daryti ir kuo pasikliauti. Jo veikla būtų buvusi tikrai naudinga tiek 1939 metų pabaigoje, tiek 1940 metų pradžioje, tiek vėliau iki pat šių dienų. Jis tat įrodė savo darbais Lietuvai besikuriant. Tiktai prisiminkime įvykius maždaug prieš trisdešimt metų!

Išėjęs iš bolševikinio kalėjimo Voroneže, Mykolas Sleževičius 1918 m. gruodžio mėn. 20 d. grįžo Vilniun. Tuo metu įvyko pirmojo Lietuvos Ministerių Kabineto, vadovaujamo prof. A. Voldemaro, krizė. Lietuvos būklė buvo labai sunki. Vilniuje viešai maištavo ginkluoti lenkų legionieriai ir laukė paramos iš besiartinančių gausingesnių Lenkijos kariuomenės dalinių. Iš rytų Lietuvon veržėsi ginkluotos raudonosios armijos gaujos. Besitraukdami vokiečių kariai visaip skriaudė Lietuvos gyventojus ir atvirai plėšikavo. Besikurianti Lietuvos valstybė neteko šitokių pavojų metu savosios vyriausybės. Dar daugiau! Atsakinkieji pareigūnai, A. Smetona ir prof. A. Voldemaras, išvyko užsienin. Būklė beviltiška!

Tada buvo pavesta M. Sleževičiui sudaryti antrąjį Lietuvos Ministerių Kabinetą. Našta buvo begalo sunki. Tačiau M. Sleževičius, pasitikėdamas savąja tauta ir ilgų metų kova dėl savosios tautos ateities, ėmėsi sunkiausio darbo.

Sudarė koalicinę vyriausybę iš visų politinių partijų ir tautinių mažumų atstovų. Jos būstinę perkėlė iš neramaus bei pavojingo Vilniaus į Kauną. Tuoj pat išleido garsųjį atsišaukimą, kuris ir šiandien mums labai ir labai aktualus. Tik pasiskaitykime ir įsidėmėkime kiekvieną žodį:

Lietuvos Piliečiai!

Vyrai! Nekartą Lietuvos priešai norėjo uždėti ant mūsų pečių amžiną nepakeliamą jungą, bet mūsų Tėvynė nenugalėta. Ji gyva. Šiandien visi išvydome laisvės rytojų švintant; Lietuvos nepriklausomybė neša visiems laisvę ir laimę; tat ginkime Nepriklausomą Lietuvos Valstybę. Vienybėje, kaip broliai, pasidavę kitas kitam rankas, eikime drąsiai į kovą, visi, kaip vienas, stokim už Tėvynę!

Lietuva Pavojuje!

Vokiečių kariuomenei atsitraukiant, jau įsibrovė Lietuvon svetimoji Rusijos kariuomenė. Ji eina, atimdama iš mūsų gyventojų duoną, gyvulius ir mantą. Jos palydovai — badas, gaisrų pašvaistės, kraujo ir ašarų upeliai. Tat ginkim Lietuvą! Parodykim, jog esame verti amžiais kovotos laisvės; šiandieną Lietuvos likimas mūsų pačių rankose!

Nelaukim toliau nei valandos, kas myli Lietuvą, kas trokšta laisvės, kas pajėgia valdyti ginklą, stokime visi į Lietuvos Krašto Apsaugą. Būrių būriais eikime iš kaimų, viensėdijų, miestų ir miestelių, eikime iš visų Lietuvos kraštų laisvės ir Tėvynės ginti. Stokime drąsiai pirmi į kovą! Drąsiai, be baimės, kaip mūs tėvai ir senėviai, užstokim priešam kelią, pakelkim žygį už mūsų Motiną Tėvynę, už Lietuvos Valstybę!

M. Sleževičiaus vyriausybė veikė toliau.

Tuoj paskelbė "Sąlygas įstojimo į Lietuvos Krašto Apsaugą", 1919 m. sausio 15 d. paskelbė karininkų, karo valdininkų ir puskarininkių mobilizaciją, vasario 13 d. pašaukė dviejų metų naujokus, gegužės 26 d. mobilizavo inteligentus, kovo 10 d. pradėjo veikti karo mokykla, o birželio 20 d. išleistas įstatymas kariams žeme aprūpinti.

Lietuvių Tauta gyvai pritarė M. Sleževičiaus ir jo vyriausybės darbams. Gausiai plaukė savanoriai, ir ūmu laiku buvo suorganizuota Lietuvos kariuomenė. Ji įvedė tvarką Respublikos viduje ir apgynė Lietuvą nuo rusinių bolševikų, lenkų ir užsilikusių Lietuvoje vokiečių-bermontininkų gaujų. Mykolui Sleževičiui vadovaujant išgelbėta ir atkurta Lietuvos respublika.

Po to M. Sleževičius dar du kartus buvo ministeriu pirmininku ir tvarkė užsienių ir teisingumo ministerijas. Kiekvienoje srityje paliko žymius savo darbo pėdsakus. Buvo renkamas į visus demokratinius Lietuvos seimus, vadovavo Lietuvos Valst. Liaudininkų S-gos frakcijai ir buvo ilgą laiką šios S-gos centro komiteto pirmininku.

Velionis buvo žymus advokatas. Dalyvavo kooperacijoje, buvo Akc. "Varpo" B-vės pirmininku, priklausė Rotary klubui ir XXVII knygos mėgėjų būreliui. Bendradarbiavo "Lietuvos Žiniose" ir "Lietuvos Ūkininke". Prabildavo žodžiu ir raštu svarbesniaisiais Lietuvių Tautai momentais.

Mirties metinių proga prisimindami Mykolą Sleževičių, nuodugniau pagvildenkime jo atliktuosius darbus ir jo siekimus. Dabartinių nelaimių metu paieškokime naujųjų kelių Lietuvos laisvei atgauti ir pradėkime didesniu pasiaukojimu mūsų gyvybinę kovą remti. Suraskime žmones, kurie galėtų daugybę lietuvių suburti žūtbūtinei kovai dėl Lietuvos laisvės ir ateities!

6.5 milijono blogaakių

Rev. Jenks čia pareiškė, jog Amerikoje esąs 6.5 milijono vaikų, kurie turį blogas akis.

Jo nuomone, 22,000 visų pereitais metais Amerikoje apakusių žmonių bent pusė būtų galėjusi apakimo išvengti, jei būtų buvę iš anksto pasirūpinta atitinkama medicinos globa.

NAUJIENŲ ATSTOVAS BUS VAKARE

Sekmadienį, lapkričio 11 dieną, rudeninio NAUJIENŲ vakaro metu Sokolų svetainėje bus NAUJIENŲ administracijos atstovas. Jam bus galima sumokėti NAUJIENŲ prenumeratą, užsisakyti dienraštį, knygas ir žurnalus.

NAUJIENŲ otstovas visą laiką bus prie pardavinėjamų naujų ir senų knygų, žurnalų ir laikraščių, prie įėjimo į salę. Visi vakaran atvykusieji kviečiami apžiūrėti spaudos skyrių.

NAUJIENŲ Administracija.

ĮSIGYKITE VERTINGĄ

Ant. Rūko eilėraščių knygą

"BOKŠTAI, MEILĖ IR BUITIS"

111 psl. Kaina $1.50. Knyga išsiunčiama paštu. Platintojai gauna 30% nuolaidos. Rašykite ar telefonuokite:

J. KUTRA, 2405 W. 51st Street

CHICAGO 9, ILLINOIS PRospect 6-7238

SOTUS ALKANAM PADĖK!

AID OVERSEAS, Inc. 3133 So. Halsted Street

CHICACO 8, ILL. TELEFONAS DANUBE 6-3859

AID OVERSEAS, INC., siunčia maisto siuntinius į Vokietiją ir kitus Europos kraštus, išskiriant SSSR. Pristatymas trunka apie 18 dienų. Maisto siuntiniai pakuojami Europos sandėliuose, o užsakymai iš Chicagos siunčiami AIR MAIL. Kely dingę siuntiniai keičiami kitais, nes pilnas draudimas. Reikalaukite pilno sąrašo.

SIUNTINYS Nr. 3—$6.20
4 sv. rūkytų lašinių
2 sv. kiaulinių taukų
3 sv. margarino
1 sv. kiaulienos mėsos

SIUNTINYS Nr. 5—$5.40
2 sv. rūkytų lašinių
2 sv. marmelado
1 sv. pupelių kavos
1 sv. cocoa
2 sv. cukraus
1 sv. margarino

SIUNTINYS Nr. 10—$6.50
2 sv. rūkytų lašinių
2 sv. kiaulinių taukų
2 sv. margarino
1 sv. pupelių kavos
1 sv. cocoa
1 sv. šokolado

SIUNTINYS Nr. 12—$6.40
2 sv. kiaulinių taukų
2 sv. rūkytų lašinių
1 sv. pupelių kavos
1 sv. cocoa
1 sv. šokolado
2 sv. cukraus

SIUNTINYS Nr. 19—$9.95
4 sv. rūkytų lašinių
2 sv. kiaulinių taukų
2 sv. margarino
2 sv. marmelado
1 sv. pupelių kavos
2 sv. cocoa
1 sv. šokolado
4½ sv. cukraus
2 gabalai tualet. muilo

SIUNTINYS Nr. 25
E) 9 sv. gryn. kiaul. taukų $5.25
C) 15 sv. gryn. kiaul. taukų 8.00

SIUNTINYS Nr. .94
B) 8 sv. bičių medaus 5.00
E) 20 svarų cukraus 4.70
I) 5 svarai margarino 3.70

TAUPYKITE ateičiai. Pasidėkite taupomus pinigus į CHICAGO SAVINGS AND LOAN ASSOCIATION, kur kiekviena santaupa pilnai apdrausta iki $10,000.00 — by an Agency of the United States Government.

KUR visada buvo ir yra išmokamas aukštas dividendas.

KUR pinigai buvo ir yra išmokami pagal pareikalavimą.

KUR tamsta gali atlikti visus savo ir savo šeimos finansinius reikalus.

KUR 27 metų patyrimas užtikrina visiems saugų ir teisingą patarnavimą.

Dėl paskolų geresnėm sąlygom, perkant arba statant namą, visada pasimatykite su mumim. Mūsų turtas yra virš septynių milijonų dolerių — $7,000,000.00.

CHICAGO SAVINGS AND LOAN ASSOCIATION

6236 South Western Avenue GRovehill 6-7575

J. PAKEL — Prezidentas

PATAISYKITE

Savo seną Pečių, Furnasą arba Boilerį

NORTHWESTERN STOVE REPAIR CO.

Turi dalis pritaikomas visiems Pečiams, Furnasams ir Boileriams.

TRYS DIDELĖS KRAUTUVĖS CHICAGOJ

Dabar yra laikas patikrinti savo pečių ir furnasą rekiamam sutvarkymui ir pataisoms. Atlikite tai kol oras švelnus. Išvengkite furnaso taisymo šalčio metu.

662 WEST ROOSEVELT ROAD

8812 S. COMMERCIAL AVE. 2323 MILWAUKEE AVE.

MOnroe 6-6600

COME IN NOW!

OUR MOST SENSATIONAL OFFER!

$75.00 WORTH OF FINEST FOODS! AT NO EXTRA CHARGE

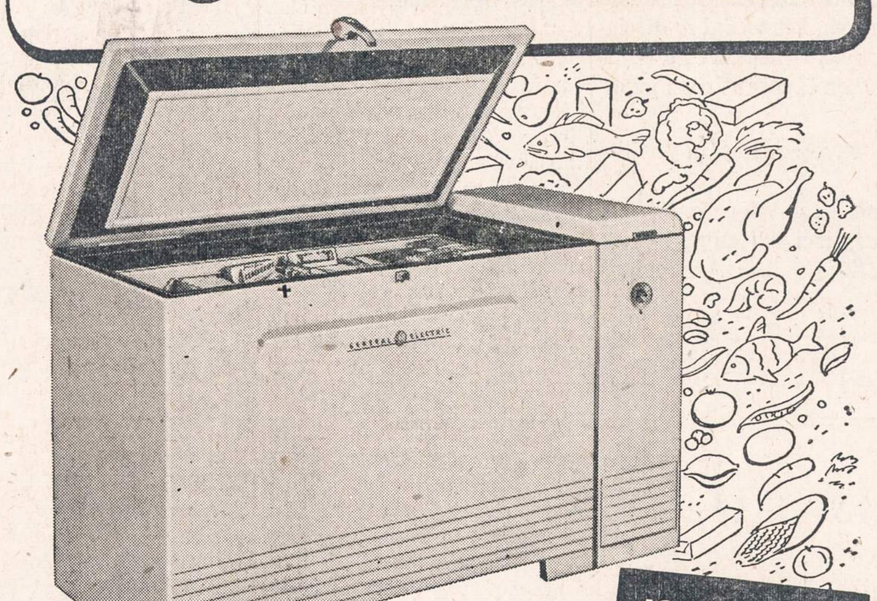

Model NA-11,H

GE FOOD FREEZER

18 MONTHS TO PAY! Terms to fit Your Budget!

Here is your big opportunity to own a wonderful new G-E Food Freezer at a price you can afford—PLUS A FULL $75.00 WORTH OF FABULOUS FOODS AT NO EXTRA COST!

Look at these remarkable features:

● All sturdy steel construction ● Easily accessible food storage ● Insulated lid ● Cabinet insulation ● Protection from moisture infiltration ● Automatic interior lighting ● Temperature indicating light...

THE FINEST SELECTION OF FROZEN FOODS!

Viscerated chicken, turkey, sea food, large assortment of vegetables and fruits!

ALL AT NO EXTRA CHARGE!

This sensational offer is limited Don't delay Come in today

COURTEOUS SALESMEN TO SERVE YOU AT

TRAFICANTE BROS.

2301 W. TAYLOR STREET TAylor 9-9100

759 S. CALIFORNIA AVE. SAcramento 2-0391

OPEN MONDAY AND THURSDAY EVENINGS

START A SAVINGS ACCOUNT BY MAIL

We extend our best wishes to our Lithuanian Friends and remind you that the Safest place to Save is at . . .

SUPREME SAVINGS AND LOAN ASS'N.

1751 W. 47th STREET
Chicago
Phone YArds 7-3895

Monastery BRAND Raspberry Cordial MALINOWA

SKIRTINGAS! NAUJAS! Skanus likeris, padarytas iš šviežių, prinokusių aviečių. Produktas, kuris patinka visų skoniui. Gerkit nemaišytą ar su maišytais gėrimais.

50 proof

STEBĖTINAI SKANUS LIKERIS
Paragaukite tikrą aviečių gėrimą.
Pabandykite ir patys įsitikinkite.

AT YOUR DEALER—A PRODUCT OF NATIONAL CORDIAL CO., INC. CHICAGO 47, ILL.

PROGRESS

LIETUVIŲ BENDROVĖS

KRAUTUVĖS

PEČIAI, ŠALDYTUVAI, TELEVIZIJOS APARATAI, SKALBIAMOS MAŠINOS, BALDAI, MATRACAI, KILIMAI, LOVOS IR VAIKŲ BALDAI.

Didžiausias Pasirinkimas
MAŽIAUSIOS KAINOS
Lengviausi Išmokėjimai
Baldai Padaromi
Pagal Užsakymą

PROGRESS FURNITURE Co

3224 SO. HALSTED ST.
Tel. VIctory 2-4226
4183 ARCHER AVE.
Tel. LAfayette 3-3171
CHICAGO, ILL.

SOPHIE BARCUS

RADIJO VALANDA

Iš Stoties W. G. E. S.
5000 watts—1390 kil.

Kasdien: Pirmadienį iki Penktadienio nuo 8:45 iki 9:30 ryto. Šeštadieniais nuo 8:30 iki 9:30 ryto.

Ir kas Pirmadienį nuo 7:00 iki 8:00 valandos vakaro

LIETUVIŠKOS VAKARUŠKOS

Tel. HEmlock 4-2413
7121 SO. ROCKWELL ST.
Chicago 29, Illinois

SIUNTINIAI Į LIETUVĄ

visus mokesčius čia sumokėjus

100% apdrausta

DRABUŽIAI
GYDUOLĖS
ir t. t.

Jūsų giminės gauna be jokių jiems išlaidų

CENTRAL PARCEL SERVICE, INC.

220 SO. STATE ST., CHICAGO
Tel WAbash 2-9354

Atdara šeštadien. iki 1:30 popiet.

Karo tarnybon išėjusiam draugui kasdien laiškc nerašysi, bet tamstos užsakytos NAUJIENOS pasieks jį kiekvieną dieną. Kodėl jam dienraščio neužsakai?

NAUJIENOS

THE LITHUANIAN DAILY NEWS

Published Daily Except Sunday by The Lithuanian News Pub. Co., Inc.
1739 South Halsted Street, Chicago 8, Ill. Phone CAnal 6-8500

Entered as second-class matter March 7, 1914 at the Post Office at Chicago, Ill., under the Act of March 3, 1879.

Subscription Rates:
$9.00 per year in Canada
$9.00 per year outside of Chicago
$10.00 per year in Chicago
5 cents per copy

Užsakymo kaina:
Chicagoje—paštu:

Metams	$10.00
Pusei metų	$5.50
Trims mėnesiams	$3.00
Vienam mėnesiui	$1.25

Chicagoje per išnešiotojus:

Viena kopija	5c.
Savaitei	30c.
Mėnesiui	$1.25

Jungtinėse Valstybėse, ne Chicagoj:

Metams	$9.00
Pusei metų	5.00
Trims mėnesiams	3.50

Užsieniuose:

Metams	$11.00
Pusei metų	6.50
Trims mėnesiams	3.00

Naujienos eina kasdien, išskiriant sekmadienius. Leidžia Naujienų Bendrovė, 1739 So. Halsted Street, Chicago 8, Ill. Tel. CAnal 6-8500.
Pinigus reikia siųsti pašto Money Orderiu kartu su užsakymu.

Pilna Pergalė

Amerikos Lietuvių Taryba savo tikslą pasiekė: Jungtinių Tautų generalinė asamblėja Paryžiuje išbraukė iš šios sesijos darbotvarkės tarptautinių nusikaltimų kodeksą, kuris siūlo pasmerkti rezistencijos sąjūdžius bolševikų pavergtose šalyse ir jų rėmėjus laisvajame pasaulyje.

Apie tai šiandien turime du pranešimu (žiūr. 1 psl.). Vienas jų — **profesoriaus R. Lemkino** sveikinimas "Naujienų" redaktoriui. Dr. Lemkinas yra Genocido Konvencijos autorius, ir jo patarimai labai daug padėjo Amerikos Lietuvių Tarybai šitoje kovoje.

Mums malonu pažymėti faktą, kad lietuviai šitame klausime pasiėmė iniciatyvą ir jų balsas daugiausia prisidėjo prie to, kad Amerikos ir Anglijos delegacijos Jungtinėse Tautose **pakeitė savo pirmesnį nusistatymą** tuo pavojingu tautų laisvei reikalu.

Didžioji Amerikos spauda šitą **lietuvių** nuopelną pabrėžia savo pranešimuose apie Paryžiaus suvažiavimo nutarimą.

Kova Bus Tęsiama

Daug pastangų Amerikos lietuviai dėjo, kad JAV senatas ratifikuotų Genocido Sutartį (konvenciją), bet savo tikslo, deja, iki šiol negalėjo pasiekti. Kongresas išsiskirstė, palikęs sutartį nepatvirtintą. Opozicijai nugalėti reikia plačiosios visuomenės spaudimo.

Patvirtinimo priešams vadovauja Amerikos konservatyvūs advokatų sąjungos vadai, susidėję su izoliacininkais, pietinių steitų reakcininkais ir antisemitais. Apgailėtina, kad prieš šitą reakcijos frontą neturėjo drąsos išeiti Amerikos katalikų bažnyčios vadai. Atskirai daugelis jų sakosi pritarią tarptautinei sutarčiai, kuri draudžia tautinių ir religinių grupių naikinimą, bet **viešai ir oficialiai** paremti ją nenori. Jie bijo sukelti prieš save tuos juristus, kurie agituoja prieš Amerikos tarptautinius įsipareigojimus.

Kol katalikų vyskupai netaria savo žodžio, tol pasilieka abejinga katalikų visuomenė.

Bet kova dėl Genocido Konvencijos patvirtinimo turės būti tęsiama, nes čia yra klausimas, liečiąs lietuvių ir kitų Maskvos teriojamų tautų išgelbėjimo reikalą. Amerikos lietuviai rankų nenuleis.

GARSINKITĖS "NAUJIENOSE"

APŽVALGA

KANDŽIOJIMŲ IR INTRIGŲ KELIU

"Dirva" teisinasi, kad ji deda "žmonių" įtarimus ir prasimanymus apie ALT pareigūnų, ir ypač P. Grigaičio, visuomeninius veiksmus, neištyrusi jų tikrumo; todėl, girdi, gali pasitaikyti ir netiesos tuose "žmonių įtarimuose bei nuomonėse". Bet ji nesanti Grigaičio advokatas. Apsiginti nuo šmeižtų ji palieka "pačiam P. Grigaičiui".

Labai puiki taktika. "Dirva" dės visokius melus ir insinuacijas, nepasakydama nė kas juos fabrikuoja, o Grigaitis tegu ginasi!

Tačiau be reikalo "Dirvos" redaktorius išsisukinėja. Čia pat jisai pasirodo esąs gana uolus talkininkas tų "žmonių", kurie siunčia jam savo prasimanymus apie ALT sekretorių. Jau pripažinęs, kad pastarasis *įrodė,* jogei Washingtono viešbučiuose nebuvo galima gauti kambarių ALT suvažiavimo dalyviams, jisai vis dėlto nepaliauja kandžiojęs ALT Vykd. Komitetą, ir rašo:

> "... pirma buvo nutarta suvažiavimo vieta ir laikas, o *tik tada* pradėta ieškoti viešbučio, ir dar su gana bajoriškais užsimojimais (kad būtinai visiems tame pačiame viešbutyje būtų kambariai)."

Čia tai jau tikrai ne "žmonių nuomonė", o paties p. Rastenio sugalvoti "argumentai". Esame tikri, kad kiekvienas žmogus, kuris turi reikiamą sveiko proto porciją, tik truktels pečiais dėl tokių jo posteringavimų.

Arba vėl. Rastenis skelbia Chicagos ir Baltimorės tautininkų skyrių "protestus" prieš L. Šimutį ir P. Grigaitį — dėl jų telegramos (VLIKo ir Lozoraičio derybų reikalu), kurią "Dirva" *savivališkai paskelbė* ir kurios turinį ji *biauriai iškreipė.* Jos tendencinga ir melu paremta "interpretacija patikėję, Baltimorės tautininkai savo pareiškime pvz. sako, kad jie protestuoja "prieš L. Šimučio ir P. Grigaičio Amerikos Lietuvių Tarybos vardo naudojimą savo asmeniškų pažiūrų tikslams".

Na, ar reikia žioplesnio dalyko? Juk tie protestantai turėjo matyti, kad telegramoje *nėra pažymėta,* jogei jos autoriai kalba "Tarybos vardu" arba praneša Tarybos nutarimą. Nuomonės pareiškimo *apie Tarybą* jie neatskiria nuo Tarybos pareiškimo. O kas jiems tokį "išmanymą" įkvėpė? Kas skelbė *konfidencialų pranešimą,* išvogtą iš VLIKo rekordų, neturėdamas jo siuntėjų leidimo? Ir kokiais tikslais?

Rastenis nuolatos deklamuoja apie Lietuvos laisvinimo veiksnių "susitarimo" reikalingumą, apie "vienybę" ir "bendrą darbą", bet tuo pačiu laiku jisai *kursto vaidus ir sėja intrigas Amerikos Lietuvių Taryboje,* kuri sugebėjo per metų metus sėkmingai vadovauti bendrame darbe dėl Lietuvos laisvės!

Per karo metus ir po karo bimbininkai dėjo daug pastangų tą bendrą darbą sugriauti, šmeižtais drapstydami kaip tik daugiausia ALT Vykdomojo Komiteto narius, *melagingomis denunciacijomis stengdamiesi pakenkti "Naujienoms" ir jų redaktoriui Grigaičiui,* nesąžiningumo įtarimais ir prasimanymais apie žmonių "išnaudojimą" stengdamiesi sutrukdyti aukų plaukimą į ALT iždą. Jie pakenkė nemažai, bet bendro darbo nesugriovė.

Ar V. Rastenis dabar nori jiems padėti šitą tikslą pasiekti, įėjęs į Tarybą ir ardydamas ją iš vidaus? Vistiek tegu jisai neužmiršta, kad Amerikos Lietuvių Taryba yra *Amerikos lietuvių, milžiniškoje savo daugumoje šios šalies piliečių organizacija* — ir Kaune praktikuoti moralinio (ir policinio) teroro metodai čia neprigis.

DARBO KVOTA — SU KAUPU

Norėdami paskatinti rytinės Vokietijos gyventojus sparčiau dirbti, komunistiniai okupantai paskelbė gamybos plėtimo vajų ir ėmė skelbti "savanoriškus" pareiškimus tų, kurie prižada atlikti padidintas darbo kvotas ir dar su kaupu. Tokie prižadai su davusių juos asmenų vardais yra skelbiami viešose vietose.

Bet Prieškomunistinės Informacijos Biuras Berlyne praneša, kad Jenos mieste (Sovietų zonoje) tie kandidatų į "darbo didvyrius" sąrašai buvo skubiai išimti iš Tautos Fronto langų. Mat, vienas pasirašiusiųjų prižadą atlikti *darbo kvotą su kaupu* buvo Horst Trebge, karstų nešėjas kapinėse. Jenos gyventojai ėmė kvatoti, pasakodami kits kitam apie jo prižadą.

Manoma, kad yra užduotas smūgis visam komunistų gamybos vajui.

Cleveland, Ohio

Įsteigtas Lietuvių Studentų Sąjungos skyrius

Lapkričio 4 d. Clevelande įvyko steigiamasis Lietuvių Studentų S-gos skyriaus susirinkimas. Dalyvavo 24 studentai ir keletas svečių. Manoma, kad dabar Clevelande studijuojančių bus per 30. Susirinkusieji vienbalsiai nutarė įsteigti skyrių.

Į valdybą išrinko: Joną Sabaliauską pirmininku, Nijolę Vedegytę — sekr. ir Vytenį Telyčėną — nariu. Kandidatais liko Irena Žilinskaitė ir Pranas Joga.

Revizijos komisijon išrinkti: Mikas Eimontas, Jonas Leonas ir Vytautas Muliolis; kandidatai: Muliolytė ir Petruškevičius.

Susirinkusiems studentams ilgesnę kalbą pasakė V. Rastenis ir pasveikino Clevelando neolituanų pirm. Čiuberkis. M. V.

Grand Rapids, Mich.

Iš lietuvių veikimo

Grand Rapids lietuvių tremtinių bendruomenė išrinko naują komitetą, kurį sudaro J. Stepšys, A. Puodžiūnas, P. Turuta, J. Belinis ir K. Butkus.

Grand Rapids miesto Crusade for Freedom Komiteto pastangomis buvo surengta demonstracija, kurioje dalyvavo amerikiečių visuomenės ir daug iš Europos atvykusių tremtinių. Demonstracijos metu turiningą kalbą pasakė J. Stepšys kaip užsieniečių atstovas. Demonstracijos pabaigoje, dalyvaujant Crusade for Freedom skyriaus vadams, miesto majorui, J. Stepšiui ir dviem tautiniais rūbais pasipuošusioms lietuvaitėms (R. Trumpauskaitei ir M. Baltrušaitytei), buvo paleisti į erdvę simboliški laisvės balionai.

Šiuo metu Grand Rapids gana gyvas kultūrinis veikimas, nes ruošiamasi Kariuomenės šventės minėjimui ir lapkričio 24 d. įvykstančiam lietuviškam linksmavakariui, kurio tikslas yra sutraukti visus mieste gyvenančius lietuvius į šį jaukų lietuvišką pobūvį.

Veikia p. J. Puodžiūnienės vedama tautinių šokių grupė, kuri aktyviai dalyvauja kultūriniuose parengimuose. Šiai grupei teko jau kelis kartus pasirodyti ir amerikiečių tarpe. Vėliausias pasirodymas buvo Jungt. Tautų Dienos proga surengtoje mokytojų ir tėvų konferencijos vakaro programoje, kur stilingai ir grakščiai buvo pašokti "Šustas", "Audėjėlė" ir Žiogeliai". Po programos amerikiečiai dėkojo ir įvertino "just wonderful".

Veikia ir p. P. Turutos vedamas vyrų oktetas, kuris šiuo metu yra vienintėlis mūsų dainų propaguotojas. Organizavimosi stadijoje yra ir bažnytinis mišrus choras, kurį veda vietinė Amerikos lietuvė p. Salatkienė. —B.

PARYŽIUS KALBA APIE TAIKĄ

(Atkelta iš 1-mo puslapio)

Paryžius vėl politikos centre

Paskutiniųjų trijų metų laikotarpyje jau antru kart Paryžius tampa politiniu pasaulio centru, kur prie žalio stalo susikaupia beveik visų tautų interesai ir priešingumai ir, kur susidaro galimybė iškilti į viešumą bent mažytei dalelytei tų komplikuotų politinių machinacijų, kuriomis serga šių dienų pasaulis.

Prieš akis tikrai plati darbo programa: neišspręsta Korėjos problema, kurią po paskutinės JTO sesijos dar labiau sukomplikavo atviras kinų Liaudies Respublikos įsikišimas; tos pačios kinų Liaudies Respublikos į J. T. Organizaciją priėmimo klausimas, kurį jau sesijos atidarymo išvakarėse sovietų atstovas Malikas pasiūlė įtraukti į svarstomųjų klausimų programą ir, kurį daugumai balsų atmetus, jis rezervavo sau teisę atnaujinti sesijos metu; Italijos priėmimas į JTO; naujai iškilęs įtempimas Egipte ir kitos Afrikos problemos, jų tarpe viso arabų pasaulio remiamas Maroko nepriklausomybės klausimas; sena, kaip pasaulis, atominės energijos kontrolės problema; Achesono taikos plano svarstymas; Trygve Lie 20 metų taikos planas; fizinių bausmių taikymas totaliniuose kraštuose, graikų vaikai... ir visa eilė kitų, kurie atskirais memorandumais suplaukė ir dar vis kasdieną plaukia į sesijos sekretoriatą ir, kurie greičiausiai pateks tik į žurnalistams skirtos medžiagos lentynas jų maloniam pasisikaitymui nuobodžiais sesijų perijodais.

Per daug problemų

Šalia viso to dar technikiniai JTO visokiausių komisijų ir pakomisijų pranešimai, biudžeto priėmimas, pačios organizacijos numatomos reformos ir t. t. žinant ligšiolinį JTO tempą, tam užsibrėžtam darbui atlikti neužtektų ne tik numatomų trijų mėnesių, bet gal net trijų metų...

Greičiausiai tie visi klausimai ir nebus išspręsti. Nes ar, iš viso, net ir rinktinėms pasaulio galvoms įmanoma šiandien priei prie kokio nors bendro sprendimo, kai virš visko dominuoja vienintėlis, visus kitus sau subordinuojąs klausimas: rytų ir vakarų nesutarimas.

Todėl įtikinančia tiesa ir savotiškai pesimistiška pranašyste praskambėjo puikia dikcija ir įgimtu romantiškų tautų nariams vaizdingumu pasakyti sveikinamieji Prancūzijos respublikos prezidento žodžiai apie tai, kad norint sukurti pasaulyje taiką, reikia visų pirma, jos norėti, reikia jausti kolektyvinį atsakingumą dėl jos ir, kad nei fanatizmas, nei prievarta niekada prie taikos neveda, nežiūrint kaip dažnai ji būtų akcentuojama visų sesijų ir visų konferencijų metu.

Ruošiamasi karui, kalbama apie taiką

Į šeštąją JTO sesiją Paryžiuj tiek rytų blokas, tiek vakariečiai atsivežė tik taikingus pasiūlymus. Ir didžiųjų pasaulio vyrų sesijos išvakarėse pasakytos kalbos sukosi daugiausia apie taiką. Visa bėda, tačiau, kad ją įvairiai kiekviena pusė supranta. Didžioji Paryžiaus spauda sesijos savaitėje vertėsi tik spėliojimais, kuri pusė bus pirmesnė su taikos pasiūlymais ir, kuriai pusei teks sesijos metu atsidurti opozicijoje.

Kuria linkme nueis pasitarimai, šiandien dar sunku spėlioti. Bet tas faktas, kad atidarymo dieną iš 59 balsavime dalyvavusių tautų 44 pasisakė už naująjį sesijos pirmininką meksikietį Dr. Luis Padilla Nervo, liudija, kad šį kartą vakarų pasaulis parodys, gal būt, didesnį organizuotumą, negu jam tatai pasisekdavo kitų sesijų metu.

Didžiųjų pasaulio vyrų lūpose šiandien kartojama tik taika. Jos laimėjimui gal daug kas sudėjo viltis į prasidedančią naują JTO sesiją Paryžiuje. Bet, kai pasiklausęs gražių kalbų ir apsikrovęs informacine medžiaga atidarymo vakarą grįžau namo, man stūksojo galvoje atsitiktinai poilsio salėje nugirstas pokalbis: skoningą jumoro pajautimą turi tie prancūzai. Jie pakvietė mus į savo sostinę kalbėti apie taiką, bet rūmus, kuriuose tas šventas žodis bus kartojamas, pastatė taip, kad iš jų daugiau nieko nesimatytų, kaip tik karo dievui pašvęsti laukai (Champs de Mars), kaip tolumoje dunksanti prancūzų karo mokykla, kaip Eifelio griozdas...

Paryžius, 1951.XI.7.

Garsinkitės "N-nose"

DR. P. JONIKAS

LIETUVIŲ KALBOS ISTORIJA

21. *(Tęsinys)*

Jaunius buvo pasinėręs teoriniuose kalbos mokslo klausimuose, ir jam bendrinė kalba tiesiogiai nerūpėjo. Tačiau prie jos dorojimo, tvarkymo ir jis yra kiek prisidėjęs. Jablonskis pats sakosi, jog lietuvių kalbos rašyboje nemaža kas yra kilę iš Jauniaus galvojimų ir pastebėjimų. Maža teturėjo įtakos Jauniaus raidynas (apie kurį esame kalbėję rašybos skyriuje), nes jis nebuvo praktiškas: per daug buvo vartojama įvairių rašmenų lietuvių kalbos tarmių derinimo sumetimais. Jaunius yra padėjęs apvalyti ir bažnytinę, poterių kalbą nuo svetimybių.

2. Jonas Jablonskis

Jonas Jablonskis gimė 1860 m. gruodžio mėn. 30 d. Kubilių k., Būblelių (Lenistvos) vls., netoli K. Naumiesčio. Nuo 12 iki 17 metų gyveno Meištų k., prie pat K. Naumiesčio, vėliau Rygiškių k., Griškabūdžio par., kur tėvas pirko kitą ūkį. Nuo pastarojo kaimo ir Jablonskio slapyvardis — Rygiškių Jonas. Jau Kubiliuose iš motinos ir vieno siuvėjo išmokęs skaityti, pradedamąją mokyklą lankė K. Naumiestyje, kur buvo mokoma rusiškai, o tikybos iš lenkiško katekizmo. Jablonskis mokėsi gerai, per trejus metus baigė pradžios mokyklą. Tėvai norėjo sūnų išleisti į kunigus, todėl nuvežė Jonuką į Marijampolės gimnaziją, kur dalykai buvo dėstomi rusiškai. 1872 m., išlaikęs egzaminus, įstojo čia į I klasę. Labiausiai jam sekėsi lotynų ir graikų kalbos. Dėl vieno lotynų kalbos rašomojo darbo mokytojas pasakė, kad taip parašyti tegalėjęs Cėzaris. Marijampolės gimnazijoje jam teko mokytis kiek ir lietuvių kalbos, kurios buvo dėstoma 1 val. per savaitę. Mokytojai tik paskaitydavo kokį senesnį tekstą ir paaiškindavo vieną kitą retesnį ("žemaitišką") žodį; jokių gramatikos taisyklių nemokė. Gimnaziją Jablonskis baigė 1881 m. Po to išvyko į Maskvos universitetą, kur studijavo senovės kalbas. Iš žymesnių jo profesorių buvo F. Fortunatovas ir Koršas. Jie atkreipė Jablonskio akis į lietuvių kalbą. Pasižymėjęs gabumais, Jablonskis čia sujėjo su tais profesoriais į artimesnes pažines, kurios nenutrūko ir jam baigus universitetą. Universitete Jablonskis, susidūręs su mokslus einančia lietuvių jaunuomene, tautiškai susiprato. Pradėjus eiti "Aušrai", ėmė į ją rašinėti. Universitetą Jablonskis baigė 1885 m.

Išėjęs mokslą, norėjo gauti mokytojo vietą Lietuvoje, tačiau rusų valdžia čia jo, lietuvio kataliko, mokytoju skirti nesutiko. Kurį laiką mokė privačiai vaikus. 1887 m. gavo Marijampolės teismo sekretoriaus vietą, o 1889 m. pavyko jam gauti mokytojo vietą Mintaujos gimnazijoje, kur išbuvo iki 1896 m. Čia jo namai virto lietuvybės židiniu lietuvių inteligentams. Atostogų metu važinėdavo į Lietuvą pasisvečiuoti ir kalbos dalykų pasimedžioti. Ragino domėtis kalba ir mokinius. Savo lietuviškaisiais dalykais atkreipė rusų vyriausybės dėmesį, ir 1896 m. buvo iškeltas į Taliną. Čia vėl apie Jablonskį ssuidarė lietuvių veikėjų būrelis. Rusų mokslų akademija pavedė tada Jablonskiui redaguoti Juškos žodyną. 1900 m., gyvendamas Putvinskio dvare, Graužikuose (netoli Kelmės), parašė jau mums žinomą "Lietuviškos kalbos gramatiką" (išsp. 1901 m.). Žandarų viršininko Vonsiackio lietuvių persekiojimo metu 1901 m. Jablonskis už prisidėjimą prie lietuviškojo darbo buvo atleistas iš tarnybos, o 1902 m. ištremtas iš Lietuvos. Apsigyveno Pskove, kur buvo neviešoje policijos priežiūroje. Čia toliau redagavo Juškos žodyną. 1903 m. buvo leista nusikelti į Šiaulius, kur Jablonskis įsteigė tam tikrus lietuvių kalbos kursus. 1904 m. nuvyko į Vilnių ir kiek laiko dirbo "Vilniaus Žinių" dienraščio, paskui "Lietuvos Ūkininko" redakcijoje, dėstė gimnazijoje lietuvių kalbą, įsteigė draugiją pigioms knygoms leisti taisyklinga lietuvių kalba. 1906 m. buvo paskirtas laisvai samdomu lietuvių kalbos mokytoju į Panevėžio mokytojų seminariją; dėstė ir Panevėžio realinėje gimnazijoje bei mergaičių progimnazijoje. 1909 m. buvo išrinktas Lietuvių Mokslo Draugijos nariu korespondentu. Vėliau dėl sunkių gyvenimo sąlygų jam teko kilnotis iš vienos vietos į kitą: 1908 m. persikėlė į Brestą lotynų kalbos mokytoju, 1912 m. į Gardiną, o iš čia 1914 m. iškeltas į Veližą. 1915 m. buvo paskirtas Martyno Yčo lietuvių karo pabėgėlių gimnazijos mokytoju Voroneže, nors ir čia dėl lietuvių tarpusavio nesutikimų neilgai tedirbo. 1918 m. birželio mėn. grįžo su Voronežo lietuvių kolonija į Vilnių, o 1919 m. iš lenkų okupuoto Vilniaus buvo atkraustytas į Kauną. Tais pačiais metais paskirtas lietuvių kalbos kursų aukštesniųjų ir viduriniųjų mokyklų mokytojams vedėju. 1922.II.16 įsteigus Lietuvos Universitetą, Jablonskis buvo išrinktas Humanitarinių Mokslų Fakulteto garbės profesoriumi. Kol galėjo, čia skaitė lietuvių kalbos paskaitas. Be to, taisė knygų bei veikalų kalbą, rašė daugiausia kalbos klausimais laikraščiuose, dalyvavo rašybos ir terminologijos komisijose. Jablonskis mirė 1930 m. vasario mėn. 23 d. Palaidotas Kaune, kur ilsisi Jaunius ir Būga.

Jonas Jablonskis yra įžymiausias mūsų kalbininkas praktikas. Jo svarbiausias gyvenimo žygis — mūsų bendrinės kalbos sutvarkymas. Daugiausia jo rūpesčiu ir pastangomis ji buvo apdorota ir jau įgavo tas formas, kurių dabar laikosi. Jablonskis aiškius pėdsakus paliko tiek rašyboje, tiek bendrinės kalbos sintaksės bei formų lietuvinime ir sutaisyklinime (taisyklingume), tiek žodyno gryninime.

Rašyba Jablonskis rūpinosi beveik visą savo amžių, ir jai sunormuoti, suvienodinti daug yra padaręs, nors ne viskas, ką jis siūlė, įsigalėjo. Rašyboje jis daugiausia rėmėsi jau beįsigalinčiais įpročiais, Kuršaičiu, Schleicheriu, Jaunium ir vėliau Būga.

XIX a. gale buvo beveik prigiję *š, č* priebalsių rašmens. Jablonskis (kaip ir Jaunius) šalia tada vartojamo *dž (medžio)* dėl nuosakumo siūlė vietoj *č* ir *tš (jautšio),* nes *dž* ir *tš* yra fonetiškai tie patys garsai (panašiai kaip *ž* ir *š),* tik pirmasis skardus, o antrasis duslus[120]. Tačiau *tš* visuomenei neįtiko, ir Jablonskis nuo to junginio paskui atsisakė. Bet jau prigijo *ie, uo,* kuriuos Jablonskis palaikė vietoj kitų siūlomų *i* su mažu *e* viršuje ir *ů* ar dar kitaip rašomų raidžių. Iš lengvo ilgainiui prigijo ir nuosakumo sumetimais Jablonskio reikalaujamas *ū* (ilgojo) žymėjimas šalia jau anksčiau įsigalėjusio *y* (ilgajam balsiui reikšti). Jablonskis smulkiau ir nuosakiau išdirbo ir rašybos dėsnius (Mūsų rašyba, Voronežas 1917). Nemaža jo siūlymų prigijo, bet kai kurie visuomenės buvo atmesti. Prigijo pvz. jo palaikomas rašymas *bėk, verk,* bet neprigijo *vezdamas, mezdamas* (ne *vesdamas, mesdamas).*

Tačiau svarbiausias Jablonskio nuopelnas, kad jis bendrinę kalbą, kurioje iki jo buvo nemaža įsiveisusių svetimybių, sulietuvino. Jablonskis apvalė bendrinės kalbos sintaksines, darybines bei morfologines lytis ir žodyną nuo svetimos įtakos, tolimesnę bendrinės kalbos raidą įstatė į lietuviškąjį kelią, kuriuo ji plisdama, įvairėdama ir toliau eina. Jablonskiui, sėkmingai išėjusiam kalbotyros mokslą ir turinčiam gyvą kalbos jausmą, tai padaryti gerai pavyko.

[120] Pvz. **vežti** — tariamas **ž** kaip **š**, o **nešdamas** — **š** kaip **ž**.

(Bus daugiau)

Cicero

SLA 301 kuopos mėnesinis susirinkimas bus lapkričio 12 d. 7:30 val. vakare, svetainėj 1500 So. 49th Ave. Kaip ir visados, nariai prašomi ateiti ir, labai pageidaujama užsimokėti duokles iki naujų metų. Tas daug pagelbės centrui ir mum patiem sėkmingai užbaigti metus.

Centro viršininkų nominacijas mes atliksim gruodžio mėnesį, kaip yra sakoma, vienu šūviu du kiškiu nušausim: nominuosim centro viršininkus ir išsirinksim kuopos valdybą bei įvairias komisijas. Visi žinom, kai yra tinkama teisinga vadovybė, aparatas sukasi sklandžiai, o kur išsivysto nesantaika, ten priešas naudojasi.

Senas veteranas P. S. Gegužis atsisako kandidatuoti, bet nejaunas ir vienas iš gabiausių vadovybei adv. F. J. Bagočius kandidatuoja. Pačių narių valia pasirinkti. **D-.**

Drabužių rinkliava

Balfo 14 skyrius Ciceroj praneša, kad drabužių rinkimo vajus Ciceroj prasidės lapkričio 12 d., pirmadienį, nuo 7 val. vak. ligi pusės dešimtos kas vakarą, Baigsis lapkr. 16 d., t. y. penktadienio vakare.

Prašoma nurodytom valandom drabužius atnešti į šv. Antano parapijos salę.

Lapkričio 18 d., sekmadienį, 3 val. p. p. ten pat bus Balfo susirinkimas. Programoje kalbos ir meninė dalis.

Skautų vakaras

Pereitą šeštadienį Šv. Antano parap. svetainėje įvyko Cicero skautų-čių draugovių suruoštas vakaras, kuris sutraukė nemaža vietinio ir Chicagos lietuviškojo jaunimo.

Šio vakaro programoje buvo: Juškevičiaus 3 veiksmų vaidinimas "Jaunieji karžygiai", dūdelių muzika, piano solo ir tautiniai šokiai.

"Jaunųjų karžygių" pastatyme susirinkusieji matė nedidutę iškarpą iš Lietuvos miško brolių — partizanų gyvenimo. Tai realūs vaizdai, tik gaila, kad jie buvo pateikti per daug primityvios formos. Bet tai iš dalies reikia pateisinti, nes daugumas šio veikaliuko vaidintojų scenoje pasirodė pirmukart, tad iš jų, matyt, nebuvo galima daugiau išspausti.

"Jaunųjų karžygių" vaidintojai: Aras — K. Jašmantas, Sakalas — V. Bukauskas, Vytautas — P. Sodeika, Rymantas — T. Remeikis, Rimvydas — J. Linertas, Šarūnas — A. Dumčius, Juratė — J. Juškevičiūtė, Balandis — V. Rūbas, Saulutė — J. Katelytė, Aušrelė — J. Ramanauskaitė, Motina — I. Arnauskaitė.

Visai gerai buvo atlikti tautiniai šokiai, už kuriuos Cicero jaunųjų šokėjų grupė susilaukė pelnytų publikos simpatijų. Taip pat ir dūdelių muzika, atlikta Cicero Šv. Antano parap. mokyklos mokinių, praskambėjo gana gražiai ir paliko gerą įspūdį.

Po programos ėjo žaidimai ir šokiai, kuriems grojo J. Byansko orkestras. **Edv. Š.**

Suvalkiečių Mišraus Choro banketas

Spalio 28 d. įvyko Suvalkiečių Mišraus Choro banketas C. Ūkelio svetainėj. Jo tikslas atsisveikinti su šio choro ilgamete mokytoja Onute Metrikiene, kuri persikėlė su šeima į Californiją gyventi.

Svečių, rėmėjų ir pačių choristų prisirinko pilna svetainė, choro šeimininkės apkrovė stalus įvairiais valgiais, gardumynais.

Susėdus svečiams prie stalų, choro iždininkė Onutė Celis prisegė 10 rožių žiedų puokštę mokytojai Onutei jos dešimties metų mokytojavimo ženklui. Vakarieniaujant pasakyta gražių kalbų. Choro pirmininkas A. K. Valukas perbėgo visą choro veiklą, vadovaujant p. Metrikienei per 10 metų, o choro sekretorė p. Valukienė nuo choro įteikė dovanėlę — sidabro auskarus. Dr. Dundulis kvietė p. Metrikienę nepamiršti čikagiečių, kur ji gimė, augo ir mokslus išėjo.

Visas vakaras buvo labai įspūdingas ir buvo įrekorduotas; taip pat buvo padaryta judamųjų banketo paveikslų atminimui. Vėliau sudainuota gražių liaudies ir patriotinių dainelių apie mūsų gimtinę šalį Lietuvą, kurią spaudžia kraugerys Kaukazo tironas.

Ta proga turiu pažymėti, kad Antanas ir Onutė Valukai skiria daug savo brangaus laiko ir rūpesčių šiam chorui pamokose ar parengimuose; jie pirmieji ateina ir paskiausi išeina. Jiems priklauso didžiulė padėka; tą visi choristai supranta.

Vakaro šokiams grojo geras akordeonistas. Svečiai ir choro rėmėjai linkėjo Metrikienei laimingos kelionės į gražiąją Californiją. **A. Alekna**

Amphiteatre bus abiejų partijų konvencija

Krašto demokratų ir respublikonų partijų konferencijos 1952 m. bus Chicagos Amphitheatre patalpose. Ta vieta pasirinkta dėl to, kad čia lengviausia pritaikyti televizijos transliacijas, kurias partijos labai vertina savo kompanijose.

Tuo tikslu bus tose patalpose įrengta $200,000 kainuojanti oro sąlygojimo aparatūra. Partijos turės mokėti po $6,500 per dieną už patalpų valymą bei švaros ir tvarkos palaikymą. Salėje yra 16,000 sėdimų vietų abiejuose aukštuose.

Užsidaro

Monroe Fox Company, adresu 6421 So. Halsted St., uždaro savo gausius aprangos išteklius. Firma buvo drabužių biznyje daugelį metų ir yra viena puikiausių krautuvių Chicagos miesto pietinėje dalyje.

Vyrų ir moterų apranga siūloma publikai žemiausia uždarymo kaina. Dabar, prieš Kalėdas, galite pirkti gražių dovanų savo šeimai, draugams ir sau didelėmis sutaupomis.

Atsilankykite į Monroe Fox šiandien. Krautuvė taip pat atidara pirmadienio ir ketvirtadienio vakarais. Norėdami daugiau informacijų žiūrėkite į jos skelbimą šio dienraščio šios dienos laidoje. **—Sk.**

Laikraščiuose pasirodžius žinutėms, kad Korėjoje esą kariai norėtų susirašinėti, visa eilė mergaičių pasisiūlė su jais susirašinėti. Į šitą akciją įsijungė pastaruoju metu ir 16 Von Steuben vidurinės mokyklos mokinių mergaičių; jos priklauso Junior Gee klubui.

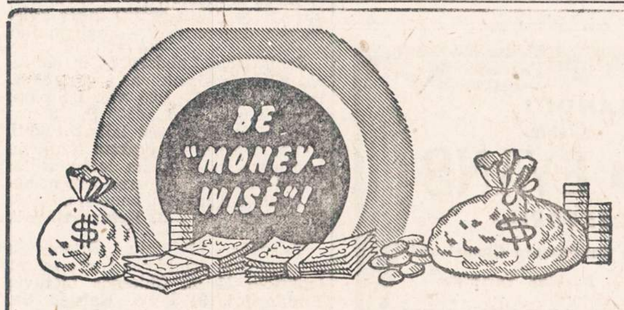

TAUPYKIT REGULIARIAI, KAD TURĖTUMĖT PELNO...

TAUPYKIT PAS

FEDERAL SAVINGS AND LOAN INSURANCE CORPORATION — SAFETY OF YOUR SAVINGS INSURED UP TO $10,000

UNIVERSAL SAVINGS

& LOAN ASSOCIATION

1800 So. Halsted St. Chicago 8, Illinois

Telefonas: HAymarket 1-2028.

Valandos: Pirmadieniais, antradieniais ir penktadieniais nuo 9 ryto iki 4 valandai vakaro. Ketvirtadieniais nuo 9 ryto ik 8 val. vakaro. Trečiadieniais ir šeštadieniais nuo 9 val. ryto iki 12 vidudienio.

GOING OUT OF BUSINESS

MOTERŲ ZIP-LINED PALTAI vertės iki $49.95 **tiktai už $24.00**

MOTERŲ FUR-TRIMMED KAUTAI. Vertės iki $79.00 **Tiktai už $29.00**

MOTERŲ SUKNELĖS Visų mierų ir spalvų. Vertės iki $19.00 **Tiktai $5.77**

VYRŲ PALTAI IR ŠVARKAI Vertės iki $35.00 **Tiktai $19.00**

VYRŲ 2 KELNIŲ EILUTĖS Tiktai už $29.50

FUR COATS—grupė paltų Vertės iki $139.00 **Tiktai už $69.00**

MOTERŲ EILUTĖS vertos daug daugiau, tiktai **$14.00**

MOTERŲ pirmos rūšies NILON KOJINĖS 51 denier, 15 gauge Vertės $1.39 už **67c pora**

VYRŲ-ZIP-COATS didelės vertybės. Visokių mierų. ir spalvų— Tiktai $25.00

Atidaryta sekmadieniais 10:00 iki 5:00 val. vakaro. Ketvirtadienia's ir pirmadieniais 9:30 ryto iki 9:30 vakaro. Antradienį, trečiadienį, penktadienį ir šeštadienį nuo 9:30 ryto iki 6:00 vakaro.

MONROE FOX COMPANY

6421 SOUTH HALSTED STREET

Šiandien BALF'o VAJAUS Atidarymas 7 val. vakaro

KELLY HIGH SCHOOL AUDITORIJOJ

(CALIFORNIA IR ARCHER KAMPAS)

Kalbės J. Eks. Vyskupas Brizgys ir konsulas Daužvardis. Meninę dalį atliks Operos solistė Alė Kalvaitytė, Bronius Jančys, smuikininkas Alfonsas Paukštys, violencelistas Arturas Jakavičius. Akompanuos prof. Jakubėnas.

ĮĖJIMAS LAISVAS.

RYTOJ NAUJIENŲ VAKARAS SOKOLŲ SALEJE

2345 SOUTH KEDZIE AVE.

PROGRAMOJE: ANTANO RŪKO 3 VEIKSMŲ ŽAISMĖ "GYVENIMAS BĖGA SAVO KELIU..." **Salė atidaroma 2:00 val. p. p. Programos pradžia 4:00 v.**

ALĖ KALVAITYTĖ, solistė, vaidina svarbią rolę

Rašytojas ANTANAS RŪKAS, "Gyvenimas bėga savo keliu..." autorius, režisuoja 3 veiksmų gražią žaismę.

PETRAS MAČYS

vaidina redaktoriaus rolę. Petras Mačys-Mačinskas, senas scenos veikėjas, buvęs Lietuvos Dramos Teatro narys, vaidinęs Petropilio ir Vilniaus teatruose.

ALICE STEPHENS-STEPONAVIČIENĖ, Alice Stephens Singers mergaičių choro mokytoja, kurios mergaičių grupė dainuos.

JURGIS AKELIS, orkestro vedėjas.

ANDRIUS MIRONAS dainuos J. Akelio orkestre.

PROGRAMOJE DALYVAUJA:

REGINA MATULEVIČIŪTĖ, dramos aktorė.

ALICE STEPHENS TRIO:

JONĖ BOBINIENĖ, ELENA KRISTONAITĖ ir GENOVAITĖ PEŠKIENĖ.

STASYS KALVAITIS, muzikas, buvęs Kauno Valstybinės Operos akompaniatorius.

IZOLDOS RALIENĖS Tautinių Šokių Grupės šokėjai.

Programai pasibaigus, Jurgio Akelio orkestrui grojant, seks lietuviški ir amerikietiški šokiai, p. Andriui Mironui dainuojant. Apatinėje salėje bus turtingas bufetas. Šeimininkės pagamins skanių užkandžių svečiam.

ALFAS BRINKA,

Kauno Valstybinio Teatro aktorius, vaidina svarbų vaidmenį veikale "Gyvenimas bėga savo keliu..."

AMŽINASIS ŽMOGAUS LIKIMAS

Straipsnį parašė ir skelbia Biblijos Tyrinėtojai. Panašūs straipsniai pasirodys kiekvieną šeštadienį.

Šiandien milijonai žmonių serga ir miršta. Anot patikėtinų pranešimų, Suvienytų Valstijų ligoninėse kasmet gydosi daugiau milijono žmonių. Gyvieji kasdien girdi arba skaito laikraščiuose apie tūkstančius žmonių, kurie miršta su kiekviena praeinančia diena; vieni turėdami šiek tiek tikėjimo, kiti gi visai be tikėjimo į Dievą ir į vienintelį Jo išganymo planą. Šitų liūdnų žinių patvirtinimui visaplinkui mes matome vaistines, ligonines, graborius ir kapines, ant kurių negyvi paminklai tylomis liudija žiaurios mirties galią.

Todėl protaujančių žmonių, ypač suaugusiųjų ir senesniųjų mintyse dažnai kyla klausimai: Koks yra amžinasis žmogaus likimas? Kokiame stovyje dabar yra mirusieji mūsų draugai ir giminės, ir koks bus mūsų stovis tada, kai ir mes pabaigsime trumpas savo vargingo gyvenimo dienas?

Susirūpinę tokiais rimtais klausimais, daugelis atėjo pas savo pamokslininkus teirautis apie savo amžinąjį likimą. Tokie gavo atsakymą, kad visi, kurie nuduoda mirštančiais, arba atrodo lyg mirusiais, tikrenybėje nėra mirę, bet yra gyvesni, negu buvo tada, kai buvo vadinami gyvais. Anot šitų pamokslininkų, mirusieji nueina į vieną iš trijų vietų: gerieji į dangų; nevisai blogieji į šveistainę; o piktieji į amžinų kančių pragarą.

Pagalvoję apie tokį nepamatuotą atsakymą, jie pamatė, kad jis nesutinka su protu, nė su Šventuoju Raštu, kuris vadinamas Dievo Žodžiu. Nepatenkinti tokiu atsakymu, jie kreipėsi pas laisvamanius, kurių atsakymas panaikino jiems visą būsimojo gyvenimo viltį. Taigi savo sielvarte ir susirūpinime kaikurie kreipėsi net pas raganius, ir burtininkus ir per juos bandė klausti mirusiųjų apie gyvųjų likimą.

Nurodydamas į tai ir bardamas neišmanėlius ir nepaklusniuosius, Dangaus Dievas per savo pranašą Izaiją (8: 19), sako: "Kuomet jie jums sako: Klauskitės žynius ir raganius, kurie murma savo žavėjimuose, argi ne savo Dievą turi klaustis Jo žmonės? argi numirusius dėl gyvųjų reikia klausti?"

Šita Šventojo Rašto ištrauka primena mums amžiną tiesą, kad norėdami gauti tikrą ir teisingą atsakymą, kuris patenkintų protą ir palinksmintų širdį, mes neturime eiti pas pasaulio gudruosius arba pas mirusiuosius, bet nuolankiai ateiti pas patį Dangaus ir žemės Sutvertoją, kuris davė mums savo apreiškimų Knygą Bibliją arba Šventąjį Raštą.

Šventasis Raštas labai aiškiai kalba apie amžinąjį žmogaus likimą, atkartotinai pareikšdamas, kad mirusieji yra negyvi, tikrai numirę, užmigę mirties miegu, iš kurio jie pagaliau bus pabudinti. Biblija parodo, kad po mirties žmogus neužžengia į dangų, nenueina į šveistainę, ir nėra velnių nugabentas į amžinų kančių pragarą. Joje aiškiai pasakyta, kad mirusieji yra užmigę mirties miegu ir randasi kapuose. Kuomet Didysis Mokytojas, Jėzus Kristus, kalbėjo į savo mokytinius apie savo prietelio Lozoriaus mirtį kaip apie miegą, sakydamas: "Mūsų prietelis Lozorius miega, bet aš einu jo pažadinti iš miego," Jo mokytiniai nesuprato Jo prilyginimo kalbos ir manė, kad Jis kalbėjo apie paprastą miegą. "Tuomet Jėzus jau aiškiai jiems pasakė: Lozorius mirė."

Vienas iš įkvėptųjų Šventojo Rašto rašytojų, Saliamonas, kuriam Dievas buvo davęs daug žinojimo ir išminties, štai kaip sako apie numirusius: "Nes gyvieji žino, kad jie mirs, mirusieji gi nieko daugiau nebežino ir neturi jokio užmokesnio, nes jų atsiminimas paliktas užmiršti. Ir meilė, ir neapykanta, ir pavydas draug žuvo, ir jie nebeturi dalies šiame pasaulyje ir visame, kas darosi po saule. Ką tik tavo ranka gali padaryti, tuojau daryk, nes nei darbo, nei proto, nei išminties, nei žinojimo nėra kape, į kurį tu nueini." — Pamokslininkas 9: 5, 6. 10.

Toliau šitas pats Dievo vyras dar sako: "Aš kalbėjau savo širdyje apie žmonių vaikus: Tegul Dievas juos išmėgina ir parodo, kad jie panašūs į gyvulius. Todėl vienoks mirimas ir žmogaus ir gyvulio ir lygus vienų ir kitų likimas. Kaip žmogus miršta, taip ir jie miršta. Visi taip pat kvėpuoja, ir žmogus neturi nieko daugiau už gyvulį; visa pavergta tuštybei, ir visa nueina į vieną vietą. Iš žemės padaryta ir taip pat į žemę grįžta." Ištrauka, kurią ką tik perskaičiau, yra paimta tiesiog iš tikros Lietuviškos Biblijos, kuriai nė Katalikai negali prieštarauti, nes ją vertė Vyskupas Juozapas Skvireckas, Kaune, 1923 m.

Norėdami gauti daugiau panašių raštų, rašykite V. Klovas, 3444 So. Lituanica Ave., Chicago 8, Ill. Biblijos Tyrinėtojų susirinkimai įvyksta Septintadieniais, 10 val. ryto, 5324 So. Halsted St.

NEMUNE NAUJAUSI LEIDINIAI:

PELĖDA 5 Nr., gausiai iliustruota,	$0.40
Barono ŽVAIGŽDĖS IR VĖJAI	$2.00
B. Sruoga KAZIMIERAS SAPIEGA	$2.50
Dr. A. Garmus NEMUNO PAKRANTĖMIS	$1.25
Kun. Vembrė (vert.) MARIJA KALBA PASAULIUI	$2.00
Dr. Maceina JOBO DRAMA	$2.00
Dr. Gaidamavičius IŠBLOKŠTASIS ŽMOGUS	$2.00
Kraučūnas IŠ DŪMINĖS LŪŠNELĖS	$1.00
Jazminas MOTERIS, NUO KURIOS PABĖGAU	$1.00
H. Radauskas STRĖLĖ DANGUJE	$2.00
Orintaitė ŠULINYS SODYBOJE	$1.50

Parduodame ir išrašome vokiečių kalbos knygas.
Didelis pasirinkimas seniau ir dabar išleistų lietuviškų knygų.

Užsakymus adresuokite: **LIETUVIŲ KNYGYNAS NEMUNAS**
3143 SO. HALSTED ST. Telef.: VIctory 2-3314 **CHICAGO 8, ILL.**

IŠ LIETUVIŲ GYVENIMO

Kęstučio Klubo žinutės

Susirinkimas

Lapkr. 4 d. Hollywoodo salėj, 2417 W. 43 St., įvyko Chicagos Lietuvių Kęstučio Pašalpos Klubo mėnesinis susirinkimas, vedamas pirm. A. Valonio.

Rašt. L. Shotas perskaityti praeito susirinkimo nutarimai vienu balsu priimti. Mirusieji nariai minutės atsistojimu pagerbti.

Valdybos raportai, laiškai ir kiti nutarimai šiltai priimti. Klubo 40 metų jubiliejaus koncertas įvyks lapkr. 25 d. 4 val. popiet Sakalų salėj, 2345 S. Kedzie Ave. Komisijos pirmininkas B. Klemka pranešė, kad viskas tam jau paruošta. Bus graži ir turtinga programa. Kalbės Lietuvos kons. P. Daužvardis. Programą atliks Alice Stephens merginų choras, solistas Peškys ir tautinių šokėjų grupė. Bus ir kitų pamarginimų, senų narių pagerbimas ir dovanų. Po programos šokiai, grojant geram orkestrui. Bus gerų gėrimų ir užkandžių; be to, visos kitos linksmybės ir draugiškas susipažinimas.

Tą vakarą jaunimas iki 40 metų amžiaus bus priimamas nariais be įstojamo mokesčio. Prašom visus atsilankyti ir įsirašyti į Kęstučio Klubą, kuris yra vienas iš didžiausių klubų, moka pašalpos $1.00 per dieną, mirties atveju išmoka saviems $300.00 ir dirba lietuvišką darbą. Į klubą priimami vyrai ir moterys iki 50 metų. Atsilankiusius priims lietuvaitės, pasipuošusios tautiniais kostiumais.

F. Jakavičiaus pagerbimas

Po susirinkimo buvo vaišės p. F. Jakavičiaus, gero klubo veikėjo, gimtadienio proga. Ponia Jakavičienė pagamino labai gerų valgių ir geriausių gėrimų. Svečiai nupirko ir įteikė Jakavičiui brangią ir vertingą dovaną ir pasakė daug gražių kalbų. Klubo pirm. A. Valonis, pobūvio vedėjas, perstatė kalbėtojus Dr. Strikol, Mr. ir Mrs. Saltmen, Mr. ir Mrs. Shotas, Mr. Ališauskas, Mr. ir Mrs. B. Klemka, Mrs. Langis, Mrs. O. Kundrotas, Mr. K. Aleksiūnas, Mr. F. Mickus, Mrs. O. Švirmickas, Mr. J. Kundroška, Mr. M. Krasauskas, Mr. J. Simanavičius, Mrs. Shimkus, Mrs. Jakavičius ir sukaktuvininkas Mr. F. Jakavičius širdingai padėkojo visiems. Baigiant pirm. A. Valonis tarė keletą gražių žodžių.

Po visų ceremonijų kalbėjomės vykti į "Naujienų" dienraščio vakarą, kuris įvyks lapkričio 11 d. Sakalų salėj, 2345 So. Kedzie Ave. Visiems norisi pamatyti tą gražų veikalą "Gyvenimas bėga savo keliu."

Klubo koresp. O. Š.

Naujienietis pataria savo draugui užsirašyti NAUJIENAS.

Mažasis chemikas apdegė

9 metų vaikas Abrahamson, 715 Hermitage, Deerfield, susižeidė koją, apdegė veidą ir rankas ir neteko labai daug kraujo bedarydamas cheminį bandymą. Jis su kitais vaikais maišė įvairius chemikalus, gamindamas paraką. Tą medžiagą, kaip sako policija, jie paskui daužę kūjeliu.

Naujienų vakaro darbininkai

Lapkričio 11 dieną NAUJIENŲ vakare dirbs šie darbininkai:

Povilas Milaševičius
K. P. Deveikis
William Mankus
Stanley Rokosh
Juozas Baličas
J. Prižgintaitė
B. Rokosh
Tony Sereika
Al. Šniras
George Jonuszis
Brigyta Paliliūnaitė
Aleksandra Ascilienė
Edvardas Trečiokas
John Sakalas
Juozas Jočiūnas
Eglė Zabarauskaitė
Al. Grigaitis
J. Radišauskas
E. Young ir
J. Šumakeris

Komisija vakarui ruošti prašo visus darbininkus laiku atvykti į Sokolų svetainę, esančią 2345 S. Kedzie Avenue, ir užimti darbo vietas.

Komisija Vakarui Ruošti

STEPHANE PHILLIPS
(pagal tėvus Narusavičaitė)
4427 So. Wood St.

Mirė 1951 m. lapkričio 9 d., 11:50 val. ryto, sulaukusi 38 metų amž. Gimusi Chicago, Illinois.

Paliko nuliūdę: vyras Stanislovas; sūnus Eugene; 2 seserys: Emily Lachawicz, švogeris Bruno. Constance March, švogeris John; 2 broliai: Walter Norris, brolienė Clara, Stanley Norris, brolienė Julia ir kiti giminės, draugai ir pažįstami.

Priklausė Šv. Kryžiaus par. moterų klubui.

Kūnas pašarvotas J. F. Eudeikio kopl., 4605 So. Hermitage Ave. Antradienį, lapkričio 13 d., 8:30 val. ryto bus lydima iš koplyčios į Šv. Kryžiaus parap. bažnyčią, o po gedulingų pamaldų bus laidojama Šv. Kazimiero kapinėse.

Visi a. a. Stephane Phillips giminės, draugai ir pažįstami nuoširdžiai kviečiami dalyvauti laidotuvėse ir suteikti jai paskutinį patarnavimą ir atsisveikinimą.

Nuliūdę lieka:

Vyras, Sūnus, Seserys, Broliai, Švogeriai ir Brolienės.

Laid. Direkt. J. F. Eudeikis, Tel. YArds 7-1741.

Metinė mirties sukaktis

JUOZAPAS KUPREVICH

Gyvenęs 1633 N. Avers Ave.
Tel. CApitol 7-7914.

Mirė 1950 metų lapkričio 10 dieną, 5 val. ryto, sulaukęs 57 metų amžiaus. Gimė Lietuvoje, Kedainių apskr., Krakių parap., Plaukių kaime. Palaidotas Lietuvių Tautinėse kapinėse.

Paliko nuliūdę: žmona Barbora (pagal tėvus Gapševičiūtė); sūnus Veto, brolis Antanas, brolienė Josephine Kuprevičius ir jų šeima; sesuo Sophie, švogeris Juozapas Kanapa ir šeima; brolienė Frances Kuprevich ir jos duktė Stella; 2 pusseserės: Anelė Baltakis ir jos vyras Antanas, Petronėlė Kolpack ir jos vyras Jonas su šeimomis. Daug kitų giminių, draugų ir pažįstamų.

Mes Tavęs, Mūsų Brangiausias, niekuomet neužmiršime. Tu pas mus jau nebesugrįši, bet mes ankščiau ar vėliau pas Tave nueisime. Tebūna Tau lengva ši žemelė.

Nuliūdę lieka:

Žmona, Sūnus, Brolis, Brolienė,
Sesuo, Švogeris, Pusseserės ir Giminės.

Informacijos apie "Naujienų" vakarą

NAUJIENŲ vakaras įvyks rytoj, sekmadienį, lapkričio 11 d., Sokolų svetainėje, 2345 S. Kedzie Avenue. Vakare bus suvaidinta Antano Rūko GYVENIMAS BĖGA SAVO KELIU...

Salės durys bus atidarytos 2 val., vaidinimas parsidės 4 valandą po pietų.

Sokolų svetainę galima pasiekti automobiliais, gatvėkariais ir autobusais. Svarbu pasiekti Kedzie Avenue, o josios gatvėkaris nuveš prie pačios Sokolų svetainės.

Vaidinimui pasibaigus, didžiojoje svetainėje prasidės šokiai. Muziko Jurgio Akelio orkestras gros lietuviškus ir amerikietiškus šokius.

Svetainės valgykloje bus kugelio, lietuviškų dešrų, kopūstų, sendvičių, kavos, pieno, o prie barų bus alaus ir degtinės.

Į vakarą kviečiami visi Chicagos ir jos apylinkių lietuviai.

KOMISIJA "NAUJIENŲ" VAKARUI RUOŠTI

LIŪDĖSIO VALANDOJ
Šaukite
MAŽEIKA & EVANS
LAIDOTUVIŲ DIREKTORIAI
6845 So. Western Ave. Air Conditioned Chapel and
REpublic 7-8600-8601 Parking Facilities.
Tiems, kurie gyvena kitose miesto dalyse rausime koplyčią arčiau jusų namų

A. PETKUS
LAIDOTUVIŲ DIREKTORIUS
6812 So. Western Avenue
TELEFONAS GROVEHILL 6-0142
1410 South 50th Avenue
TELEFONAS TOWNHALL 3-2109 CICERO, ILLINOIS
KOPLYČIOS VISOSE MIESTO DALYSE

John F. Eudeikis
LAIDOTUVIŲ DIREKTORIUS
SENIAUSIA IR DIDŽIAUSIA LAIDOJIMO ĮSTAIGA
AMBULANCE DIENĄ IR NAKTĮ
4605-07 SO. HERMITAGE AVE.
Tel. YArds 7-1741 ir BIshop 7-9481
★
4330-34 SO. CALIFORNIA AVE.
Telefonas BIshop 7-9719
MODERNIŠKOS AIR-CONDITIONED KOPLYČIOS
Mūsų radio programai šeštadieniais 9:15 ryto iš WGES 1390 kil.

NARIAI
Chicagos
Lietuvių
Direktorių
Asociacijos

AMBULANCE PATARNAVIMAS DIENĄ IR NAKTĮ
★
TURIME KOPLYČIAS VISOSE MIESTO DALYSE

L. BUKAUSKAS
10821 S. MICHIGAN AVE. Phone PUllman 5-9661

ANTANAS M. PHILLIPS
3307 LITUANICA AVE. Phone YArds 7-3401

PETRAS P. GURSKIS
659 WEST 18th STREET Phone SEeley 3-5711

ALFRED VASAITIS
1446 S. 50th AVE., CICERO, ILL. Tel. OLympic 2-1003

J. LIULEVIČIUS
4348 S. CALIFORNIA AVE. Phone LAfayette 3-3572

GEORGE F. RUDMIN
3319 S. LITUANICA AVE. Tel. YArds 7-1138-1139

P. J. RIDIKAS
3354 S. HALSTED STREET Phone YArds 7-1911

LEONARDAS A. EZERSKIS
1646 W. 46th STREET Phone YArds 7-0781

LACHAWICZ IR SUNUS
TEL. VIRGINIA 7-6672 and 6673
2314 W. 23rd PLACE 10756 S. MICHIGAN AVE.

PRANEŠIMAI
SUSIRINKIMŲ IR PARENGIMŲ

Lietuvių Moterų Draugijos "Apšvietos" mėnesinis susirinkimas bus antradienį, lapkričio (Nov.) 13 d., "Sandaros" svetainėje, 840 W. 33rd St. Narės maloniai prašomos dalyvauti dėl svarbesnių aptarimų.
—**S. Puniškienė**, nut. rašt.

Evang. Liut. Lietuvių pamaldos įvyksta kas sekmadienį 1 val. 30 min. po pietų Slovakų Liut. Šv. Petro ir Povilo bažnyčioje, 19th Pl. prie Halsted. Lankytojai prašomi atsinešti tremtyje išleistas giedamasias knygas.

Sekmadienį, lapkr. 11 d., 11 val. skautininkės N. Grigaliūnienės bute, 4328 So. Washtenaw Ave., Chicago (įėjimas iš kiemo), įvyks skautininkių sueiga. Visos skautininkės kviečiamos dalyvauti. —**Draugininkė.**

Joniškiečių Labdarybės ir Kultūros Klubo susirinkimas įvyks sekm., lapkričio 11 d., 1:30 val. po pietų Vengeliausko svet., 4500 S. Talman Ave. Malonėkite visi laiku atvykti, nes tą pačią dieną įvyksta Naujienų koncertas, taigi turim laiku atlikti klubo reikalus, kad suspėtumėm nuvažiuoti į Naujienų koncertą.
—**J. Keturakis**, rašt.

Teisybės Mylėtojų Draugystės mėnesinis susirinkimas įvyks sekm., lapkričio 11 d., Chicagos Lietuvių Auditorijoj, 3133 So. Halsted St., 1:30 val. po pietų. Visi nariai ir narės kviečiami atsilankyti.
—**A. Kaulakis**, rašt.

SLA 217 kuopos susirinkimas bus šių metų lapkr. mėn. 11 dieną, 2 val. po pietų Pučio svetainėje, 2548 W. 69th St. Visi nariai prašomi susirinkime dalyvauti, o dar nesusimokėjusieji prašomi neatsilikti su mokesčių mokėjimu.
—**Kuopos fin. sekr.**

SLA 196 kuopa turės eilinį susirinkimą lapkričio 11 dieną, 2:30 val. po pietų Hollywood svet., 2417 W. 43rd St. Visi nariai malonėkite dalyvauti, nes bus labai svarbių tarimų kuopos labui. Nariai užsilikę su mėnesiniais mokesčiais būtinai turite išlyginti, kad neliktumėt suspenduoti. —**M. P.**

LMD AIDAS

PAGUODOS ŽODŽIAI!

Atsimink apie Sutvertoją savo jaunystės dienose, pirma negu ateis suspaudimo laikas ir prisiartins metai, kuriuose turėsi sakyti: man jie nepatinka.
—Sal. Pam. 12:1.

IŠ KNYGOS, ŠV. RAŠTO!

Veltui įsigykite Ap. Jono Evangelijos; tik atsiųskite vardo ir adreso su prašymu.

PASIKLAUSYKITE MŪSŲ RADIJO PROGRAMŲ
TRUMPOMIS BANGOMIS!
Kviečiame pasiklausyti
"DANGIŠKOS ŠVIESOS"
Šeštadieniais, 10 val. vakaro.
WHFC, 1450 kilocycles
(tuoj po "Margučio" programos)
Tris kartus per savaitę: trečiadieniais, penktadieniais, ir sekmadieniais . . .
12 val. popiet Eastern Standard Time (taip pat Čikagos vasaros laiku)
13 val. Argentinoje
14 val. Brazilijoje
17 val. Anglijoje.
Trijose vietose: 16, 19 ir 24 metrai!
Turime dar vieną programą sekmadieniais, 24 val. (Filipynų Salų laiku iš Manilos, taip pat trumpomis bangomis: 19, 30, ir 49 met.

Pamaldos lietuvių kalba
Čikagoje: 3:30 val. po pietų
Raymond Bažnyčios Salėje,
816 W. 31-ma gatvė

LIETUVIŲ MISIJOS DRAUGIJA, INCORPORATED
P. O. Box 488,
Chcago 90, Ill. USA

URBA Gėlės Mylintiems, Vestuvėms, Bankietams, Laidotuvėms, Papuošimams
GĖLININKAS
4180 Archer Avenue
Phone: LA 3-5800 arba 3.5870

LOVEIKIS Siunčiam Gėles Telegramu į Visas Pasaulio Dalis
KVIETKININKAS
Gėlės Vestuvėms, Bankietams ir Pagrabams.
3316 SO. HALSTED ST.
Tel. YArds 7-7308

GĖLININKAS
(PUTRAMENTAS)
Linksmumo ar liūdesio valandoje Gražiausios Gėlės ir Vainikai. Reikale pašaukite: atvyksim į jūsų namus su vainikų paveikslais išsirinkt.
ROY R. PETRO (Putramentas)
5519 So. Harlem Avenue
POrtsmouth 7-9020.

GUŽAUSKŲ
BEVERLY HILLS GĖLINYČIA
Gražiausios gėlės dėl vestuvių, bankietų, laidotuvėms ir dėl kitų visokių papuošimų.
6901 SO. WENTWORTH AVE.
Telef.: ST 3-2454 ir HU 3-2224

Trupiniai

* * *

Širdies balsas, savo kraujo šauksmas, sako.

Chicagoje viena lietuvių tėvų šeima, augindama savo vaikus, su jais tesikalbėjo angliškai. Matyt, tuo būdu tikėjosi jiems geresnį čionykštį gyvenimą sukursią.

Kai tėvas gulėjo mirties patale, atsitiko savotiškas dalykas. Mirties agonijoje tėvas tekalbėjo lietuviškai, ir vaikai, paskutinio atsisveikinimo valandą stovėdami prie tėvo lovos, negalėjo suprasti, ką jis sako.

Paskui vaikai graužėsi, sujaudinti prikaišiojo motinai, kam jų neišmokę lietuviškai, kad ir mirties valandą tėvo žodžių negalėję suprasti.

* * *

Žmoniškiausia yra, kai dirbama kito naudai pagal savo sąžinės balsą, bet ne visuomenei pasigirti.

—Mūsų, laisvųjų lietuvių, atsakingumas šiuo metu yra labai didelis, — įsikalbėjus pasakoja vienas pažįstamas. — Vis dėlto jaučiuosi galįs kai kuo ir konkrečiai prieš savo sąžinę pasiteisinti. Partraukiau kelis lietuvius iš tremties, nors jie visai nei giminės, nei artimieji; parašiau kelis išsamesnius straipsnius laikraščiams apie Vakarų nusikalstamą suglebimą bolševikinės grėsmės akivaizdoje; atiduodu savo duoklę tremties lietuviškajai gimnazijai ir Balfui, dirbu lietuviškose organizacijose. Tai žinoma, nedaug, bet vis dėlto ne vien tušti žodžiai.

* * *

Iš aukštosios politikos.

—Kaip suprasti tokią ankstyvą žiemą Chicagoje? — klausia vienas pokalbininkas prie baro.

—Kalta Trumano administracija, — atsako antras.

—Ne, kalti dypukai, — įsiterpia jų klausęs trečias.

P. Grinda

NAUJIENAS skaito beveik visi lietuviai, todėl toks gausus žmonių skaičius ir atsiliepia į skelbimus.

Kiek Tik Norit Buick'ų, Naujų ir Senų

MILDA BUICK SALES

907 West 35th Street

LAfayette 3-2022

TRUMPAI

★

—**"Naujienų" parengimas** lapkričio 11 d. 3:30 val. vak. Sokolų salėje, 2345 S. Kedzie Ave., sudaro svarbiausią sekmadienio atrakciją. Programos dėmesio centre yra rašyt. ir aktoriaus Antano Rūko kūrinys "Gyvenimas bėga savo keliu", kuris atstovauja jungtiniam vaidybos, dainos ir šokio meno lengvajam žanrui.

—**Pfc. J. P. Liskauskas,** 23 m., žuvo Korėjoj. Jis yra sūnus Mr. ir Mrs. J. P. Liskauskas, 2959 N. Springfield Ave. Mirusiojo broliai Raymond ir Harry taip pat yra kariuomenėj. (Bks)

—**Pp. Valteriai Vaitkai,** 4236 So. Talman Ave., išvyko lapkr. 4 d. į saulėtąją Floridą praleisti žiemos. Išleistuvių susirinko gražus būrelis giminių ir draugų, o p. Elena Stočkus keliais žodžiais palinkėjo jiems laimingų atostogų.

—**Mykolo Sleževičiaus monografijai leisti komitetan** būrelio vienminčių išrinkti: Mečys Mackevičius, Jonas Kutra, Mykolas Simokaitis, Tomas Miglinas ir Aleksandras Tornau. Leidiny bus dar Lietuvoje parašyta plati velionies biografija, min. Kazio Škirpos prisiminimai "Pakeliui su Mykolu Sleževičium" ir atsiminimai bendradarbių Antano Suginto, Kazio Kupčiūno, min. B. K. Balučio, min. St. Lozoraičio, Liudo Šmulkščio ir kitų. Monografijos reikalais galima kreiptis į M. Mackevičių, 4604 So. Paulina St., Chicago, Illinois.

—**Vainutis Vaitkevičius,** sėkmingai baigęs medicinos gydytojo mokslus vak. Vokietijoje, Frankfurt / Main universitete, atvyko šiomis dienomis ir laikinai apsistojo pas savo globėją (Detroit, Mich.) Andrių Valucką.

—**LSS 4 kuopos susirinkimas** šaukiamas sekmadienį, lapkričio 11 d., 10:30 val. rytą "Naujienų" patalpose. Kuopos nariai prašomi atvykti paskirtu laiku, komisija praneš apie pasirengimus svarbiems svečiams pasitikti. Susirinkimas turės būti kuo trumpiausias, nes visi norėsime dalyvauti "Naujienų" parengime.

—**Simonas Žibas,** 6646 South Washtenaw Ave., spalio 29 d. palaidotas šv. Kazimiero kapinėse. Paliko žmoną Marijoną (pagl tėvus Juozaitytę), dukterį Elizabetą, motiną Marijoną ir patėvį Joną Urbutį. (Bks)

—**Al. Dičiūtė** savo rečitaly lapkr. 17 d. Kimball salėje dainuos Rossini, Schumano, Bethoveno ir kitų kompozitorių kūrinius ,taip pat liaudies dainų, komponuotų Kačanausko, Gruodžio ir kt. Koncerto ruošimu rūpinasi Bertha Ott.

Gimimų rekordas

St. Francis ligoninė praneša, kad spalio mėnesį čia gimusių kūdikių skaičius pasiekė rekordą, būtent 257. Rugsėjo mėn. gimė 247, o rugp. 250.

Spalio mėnesį garnys atnešė 132 mergaites ir 125 berniukus.

Didelis Balfo vakaras

Šiandien, lapkričio 10 d., 7 val. vak. Kelly High School auditorijoje, 4136 S. California Ave. (California ir Acher kampas) ruošiamas didžiulis Balfo Vajaus vakaras. Kalbės žymūs žmonės, bus pateikta graži meninė programa.

Atidaromąjį žodį pasakys J. E. vysk. Brizgys ir kons. P. Daužvardis.

Meninę programą atliks pianistas kompozitorius Vl. Jakubėnas, operos solistė Alė Kalvaitytė, solistas Vytautas Jančys, smuikininkas Alfonsas Paukštys, čelistas Arturas Jakavičius. Akompanuoja Stasys Kalvaitis. Meninei programai vadovauja muzikas Petras Sarpalius.

Visi nuoširdžiai kviečiami atsilankyti. Turėsime progą ne tik pasigėrėti gražia menine programa, bet ir paremsime varge atsidūrusius mūsų seseris ir brolius.

Šis parengimas yra lyg ir Balfo vajaus pradžia, renkant drabužius ir pinigus mūsų vargstantiems tremtyje broliams ir sesėms. Aukos ir drabužiai bus priimami ir šio parengimo proga.

Jau pabrango automobilio leidimai

Miesto taryba patvirtino planą imti 50% brangiau už leidimus automobiliams. Už leidimą teks mokėti $15, jei automobilis yra mažiau kaip 35 arklio jėgų, ir $30, jei automobilis turi daugiau kaip 35 arklio jėgas.

Atgaivintas Balfo skyrius

Š. m. lapkričio 4 d. Brighton Parke gyvenančių lietuvių įvykusiame susirinkime atgaivintas Balfo skyrius.

Susirinkimą atidarė buvęs skyriaus sekretorius A. Dzirvonas, pirmininkaujant P. Norkaičiui ir sekretoriaujant V. Petrikoniui. Susirinkime buvo išklausyta V. Šimkaus, Chicagos apskrities vajaus komisijos pirmininko, pranešimas, kuriame buvo raginama senuosius ir naujuosius lietuvius ateivius kuo skubiau įvykdyti ir paremti drabužių ir piniginio vajaus darbus, nes šiais metais baigiasi I. R.O. globa, ir daugelis lietuvių senelių, ligonių ir vaikų Europoje gali atsidurti apgailėtinoje būklėje.

Taip pat buvo užsiminta apie įsteigimą Chicagoje vieno pastovaus Balfo skyriaus, kuris nuolatos galėtų rūpintis negalinčių įvažiuoti į Ameriką reikalais.

Į naują skyriaus valdybą įėjo: J. K. Encheris — pirmininkas, 4401 S. Mozart St., LA 3-2973; D. Varnas — antrasis pirm.; J. Kerulis — ižd.; V. Petrikonis — sekr.; informacija — Džiugas. Vajaus pravedimo komisiją sudarė: B. Binkis, P. Nedzinskas, 4065 S. Rockwell St., FR 6-2509, J. Bernotas, K. Jonynas, V. Petrikonis.

Rūbai ir avalynė jau priimami pas krautuvininką J. Sakalauską, 2611 W. 44 St., tel. VIrginia 7-2753.

P. Alksnis

NAUJIENOS buvo ir tebėra geriausias Amerikos lietuvių draugas.

NAMŲ SAVININKŲ DĖMESIUI!

INSULIUOTAS NAMŲ SIDING ŽEMIAUSIOMIS KAINOMIS

Nacionaliai skelbiamas asphalto ir asbesto insuliuotas saidingas, kaip Celotex, Rubberoid, Lumaside, Brixite, Alside, U. S. Gypsum, Glatex. Taip pat Aluminum ir Redwood žiemai langai, priedangos (canopys).

F. H. A. IŠMOKĖJIMAIS. DYKAI APSKAIČIAVIMAS.

Commonwealth Construction Company

1419 HOWARD STREET AMbassador 2-5166

Nesvarbu kiek uždirbate, bet kiek sutaupote! Užsitikrinti ateičiai, taupykite pas

BRIGHTON SAVINGS AND LOAN ASSOCIATION

kur jūsų indėliai yra apdrausti $10,000

4071 ARCHER AVENUE

Tel.: LAfayette 3-8242

CHARLES ZEKAS, Sec'y.

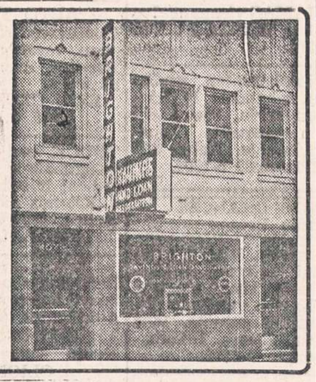

PASIMATYKITE SU STANLEY LITVINU

APIE JŪSŲ INSULIACIJOS PROBLEMAS.—DABAR YRA LAIKAS ĮRENGTI SAVO NAMĄ ŽIEMAI.

MES TURIME IŠDIRBTĄ REPUTACIJĄ PILNO PASIRINKIMO A-1 RŪŠIES STAKO LENTŲ IR NAMAMS MATERIOLŲ.

CARR - MOODY LUMBER COMPANY

3039 So. Halsted St. Tel. VIctory 2-1272

STANLEY LITWINAS, Mgr. — LIETUVIAI SALESMONAI.

Taupyk saugiai ir užtikrinsi savo ateitį . . .

STANDARD DABAR MOKA DIDESNĮ DIVIDENDĄ.

TURTAS $30,000,000.00

ATSARGOS FONDAS $2,900,000.00

Federal Savings & Loan Insurance Corporation bei Federal Home Loan Bank System narys

STANDARD FEDERAL SAVINGS

AND LOAN ASSOCIATION OF CHICAGO

4192 Archer Avenue, kampas Sacramento Avenue

TELEFONAS: VIRGINIA 7-1141

JUSTIN MACKIEWICH, prezidentas

Įstaigos valandos: Kasdien nuo 9-tos ryto iki 4 po pietų
Ketvirtadieniais nuo 9-tos ryto iki 8 vakaro
Trečiadieniais visai neatidaroma

T. V. TELEVIZIJOS APARATAI 1952 METŲ

Admiral, Dumont, Emerson, General Electric, Hallicrafter, Philco, RCA-Victor, Majestic, Zenith, Westinghouse, Trabales. Visų žinomų išdirbysčių.

Pas Budriką jūs galite pirkti su pilnu pasitikėjimu ir garantija.

Išmokėjimai net ir po 25 centus į dieną.

16 colių Televizija už $139.50
17 colių Televizija už $159.50
12 colių Televizija už $ 99.50
10 colių Televizija už $ 75.00
20 colių Televizijos po $199.00

Didžiausias pasirinkimas Chicagoje.

JOS. F. BUDRIK, Inc.

3241 So. Halsted Street

Telefonas: CAlumet 5-7238

GARSINKITĖS "NAUJIENOSE"

Chelten's Football Special!

Watch the game in comfort! . . . Hear it while you watch!

Luxurious $15.00 All Wool PILLO-PAK ROBE FREE!

with your purchase of any new PHILCO PORTABLE RADIO

NEW! CLEVER! The perfect fall companion wherever you go! Hood — shawl — lap-robe — pillow . . . all in one! Woven of luxurious, 100% virgin wool yarns in gay, colorful plaids. Loomed in old Kentucky. Offer Limited... Come in Now!

PHILCO 640 . . . A "sweetheart" of a portable! AC-DC or battery. Handsome maroon plastic case. $34.95

$1 Down • $1 Week

CHELTEN RADIO AND APPLIANCE CO.

2913 E. 79th Street BAyport 1-6606

10534 Torrence Ave. BAyport 1-0955

OPEN MONDAY AND THURSDAY NIGHTS.

Elmhurst 3531; rez. Villa Park 1661

A. G. BILISKIS, D. D. S., M. D.

Gydytojas ir Burnos Chirurgas

102 W. PARK, ELMHURST, ILL.

Ofiso val.: Pirmad. ir ketv. nuo 7 iki 9 p. m.; antrad. ir penkt. nuo 7 iki 9 p. m. susitarus; šeštadieniais nuo 10 a. m. iki 2 p. m. susitarus.

Telefonai: ofiso GGRovehill 6-5399 rezid. CLiffside 4-7082

DR. A. MACIŪNAS

GYDYTOJAS IR CHIRURGAS

2423 WEST 63rd STREET

(kampas 63rd ir Artesian)

Ofiso val.: 2-4 ir 6-8 v. p..p. kasdien. Trečiadieniais ir šeštad. nuo 2 — 4.

DR. A. P. STULGA

DANTISTAS

2723 West 71st Street

Priėmimo laikas pagal susitarimą.

Telefonas GRovehill 6-6785

DR. CHARLES SEGAL

GYDYTOJAS IR CHIRURGAS

4740 So. Ashland Ave.

(2-ras aukštas)

Ofiso Telefonas: YArds 7-0554

Jei neatsiliepia šaukite:

Res. Tel.: MIdway 3-2880

OFISO VALANDOS:

Nuo 10 iki 12 val. ryto, nuo 2 iki 4 val. popiet ir nuo 7 iki 8:30 v. vak.

Sekmadienį nuo 10 val. iki 12.

Dr. Kazimieras MICHEL

OPTOMETRISTAS

Tikrina akis, pritaiko akinius, ištaiso kreivas akis be operacijos, turi modernius instrumentus akių bandymui.

Kreipkitės į Dr Michel dėl akių trūkumų; 35 metų praktika palengvina akių tyrimą, kuris atliekamas su didžiausiu rūpestingumu.

Jei jūsų akys ašaroja ar niežti, negalite siūlo įverti į adatą, akys bijo aštrios šviesos, neįžiūrite skaityti, užeikit pasitarti pas Dr. Michel—nieko nekainuos.

Antras aukštas

4654 SO. ASHLAND AVENUE

Telefonas YArds 7-6616.

Nuo 9:30 val. ryto iki 8 val. vakaro

Geras patarnavimas.

Kalbu lietuviškai.

DR. G. SERNER

LIETUVIS AKIŲ GYDYTOJAS

25 metų patyrimas

Tel. YArds 7-1828

Pritaiko Akinius

Kreivas Akis

Ištaiso.

Ofisas ir Akinių Dirbtuvė

756 WEST 35th STREET

Valandos: nuo 10 iki 2, nuo 6 iki 8

Trečiadieniais tik susitarus.

Šeštadieniais nuo 10 iki 3 val. popiet.

Dr. R. P. Lutkus

LIETUVIS REGISTRUOTAS OPTOMETRISTAS

Akių Egzaminavimas

Akinių Pritaikymas

ir Lensų Pataisymas

7054 SO. WESTERN AVENUE

Telefonas WAlbrook 5-4353

Valandos: 7 iki 9 vakaro kasdieną

Trečiadienį ir šeštadienį tik susitarus

CERMAK ROAD Dantų Laboratorija

DIRBTINUS DANTIS PROTEZUS PATAISO 1—4 VALANDŲ LAIKOTARPYJE

Individualių dirbtinų dantų, plastinių grupių ir dantų specialistas. Pritaiko ir pataiso senus dirbtinus dantis, protezus. Priima kasdien nuo 9 ryto iki 6 vakaro. Pirm. ir treč. iki 8 vakaro, šeštadenį nuo 9 iki 1 valandos.

OLympic 2-3740

4807 Cermak Rd. Cicero, Ill.

Baikite savo kančias

arthritis, reumatizmo skausmus, raumenų įtampą, kosėjimą su šiomis slaptomis formulėmis, kurios ėjo iš kartos į kartą. Sudėtis grynų žolių, daugelis jų yra retos ir brangios.

Z-G ŽOLIŲ ARBATA No. 17—($1.00)—GARSIOJI Skilvio Arbata teikia greitus rezultatus skilvio ligose. Puikiai liuosuoja vidurius, juos sunormuoja.

STANIS Analgesic SALVE—($1.00) — duoda STEBĖTINUS rezultatus.

STANIS IMPROVED FOOT SOAP, ½ sv. gabalas—60c. A 3-in-one Foot Health Treatment padėti jautrioms, deginančioms, pavargusioms, sutinusioms ar skaudančioms kojoms. Suminkština ir sunaikina nuospaudas ir padų sukietėjimus.

Z. G. Stanis Company

2822 ARCHER AVENUE

Chicago 8, Illinois Dept. N.

METRICK'S PAINT STORE

DABAR YRA

3414 W. Roosevelt Road

KEdzie 3-6800

NEMOKAMAI PRISTATOME VISAME MIESTE.

One coat Flat Paint. 12 gražių spalvų ir baltas. Gal. $3.45

Interior Gloss ar Semi-Gloss 16 spalvų ir baltas. Gal. $4.35

Vieni skelbia dalį tiesos, kiti dalį jos nuslepia, o NAUJIENOS paskelbia visą tiesą.

KUO VARDU?

(KĄ ŽMONĖS MANO)

Lietuvių tauta, be kitų tautos sukurtų turtų, yra turtinga savo nepaprastai gražiais, prasmingais, skambiais tautiniais vardais. Jie yra mūsų tautinės kultūros dalis. Į mūsų tautinius vardus yra atkreipusius dėmesį ir kitų tautų tautinių kultūrų kėlėjų ir vertintojų. O Vilniaus universiteto ir kiek vėlesnių laikų lenkų literatūra mirgėte mirga lietuviškais tautiniais, mitologiniais vardais, kurie tai literatūrai teikia lietuvišką koloritą — atspalvį.

Šiandien mes, išlikę gyvi ir iškilę svetimuose kraštuose kovai prieš savo tautos naikintojus ir valstybės sugriovėjus, griebiamės ne tik gelbėti, bet ir kurti, ir ugdyti savo tautines vertybes. Tautiniai gi vardai, būdami tautinės kultūros dalis, irgi neturėtų būti pamiršti. Todėl iš meilės ir pagarbos savo tautai ir jos vertybėms, iš reikalo gelbėti, plėsti ir ugdyti savo tautinę kultūrą, iš supratimo, kad lietuviškam žmogui labiausiai tinka lietuviškas vardas, iš grožio pajautimo, — neturėtume užmesti tautinių vardų. Naujai gyvenimui atmerkusius akis lietuviukus, išskirdami iš daugybės kitų tautybių su savo priprastais vardais, turėtume krikštydintis pirmiausia savais vardais, o ne svetimais, ypatingai tokiais, kurie nieko nesako nei mūsų protui, nei širdžiai (Bobai, Maikiai, Biliai, Džimai, Liolydos, Keces ir t.t.), arba, kurie turi didesnio ryšio tik su kitomis tautomis, tų tautų pamėgti, pasisavinti, kaip jų tautiniai vardai (Valentinai, Patrikai, Jadvygos, Ričardai, Edvardai, Henrikai, Vaclovai, Ivanos, Slavos, Zihfridai, Aštrydos ir t.t.) tokio tipo vardais (nesakau, kad jie prasti, nebrangūs ar negerbtini) pavadindami savo vaikus, prisegame tiems vaikams — būsimiems žmonėms visam amžiui svetimą etiketę, kuri nesiderina su asmens nuotaikomis, tautine būkle ir nieku būdu nėra ir negali būti to žmogaus tautinė išraiška. Ir ne kartą vyras ar mergaitė (žinau nevieną atsitikimą) užaugę tokiu vardu bodisi. Apie vardus bendrus visoms tautoms čia nekalbama. Apie tai ne kartą jau buvo rašyta. Tai senovės žydiškieji vardai, buvę pagoniški pirmųjų krikščionių vardai, kuriuos, tapę krikščionimis, jie pagonys padarė dideliais ir šventais. Mat, tik žmogus gali padaryti vardą dideliu, šventu, bet ne vardas žmogų. Tokiu būdu yra didelis nuopelnas Dievui ir tėvynei, jei kuris lietuvis, tautinio vardo nešiotojas, tą vardą iškelia į tautines ir religines aukštumas. Tokie vardai, iškelti į tautines ar religines viršūnes, yra Didieji Epochiniai vardai. Jie padidina didžiųjų ir šventųjų vardų skaičių, jie kaupia savyje tam tikrą grožį, žavumą, didingumą, herojiškumą. Jie turi visuomeninės, tautinės, net pasaulinės vertės. Jie iškelia, išgarsina tautos vardą (sakysim jeigu mūsų šv. Kazimieras būtų buvęs ne Kazimieras, o Vytenis, lenkams šiandien jį savintis būtų sunkiau). Jie stiprina valstybės pagrindus, veda ją į gyvenimo ir teisių kelią.

Tokie mūsų tautiniai (gal šiandien jau ir šventieji) vardai yra Traidenis, Vytenis, Algirdas, Kęstutis, Birutė, Gražina, Živilė, Mirga, Aldona, Vytautas ir t.t. Be jų daugybė mažesnių, kasdieninių, kuklių ir didelių ir mažesnių mitologinių (Žemynelė-Teresė, Milda, Praurimė, Lardonė, Rimgailė, Daiva ir t.t.)

Vienas iš tų didžiųjų vardų, kurio šiais metais didelių žygių ir nuopelnų sukakti švenčiame ir minime, yra karaliaus Mindaugo vardas — Lietuvos ir tautinio, ir religinio didvyrio vardas. Atversti jo ankapio plytą, nupūsti septynių šimtmečių istorines dulkes ir jį iškelti realų, tikrą ir gyvą turi darbo istorikai, menininkai, poetai, rašytojai, organizacijos, bendruomenės, konfesijos ir t.t. Rinksimės į įvairius minėjimus, klausysimės kalbų, kantatų, gaivinsimės praeitimi ir iš jos semsimės stiprybės kovai. Motinos pasakos vaikams, mokytoja mokiniams, kunigai sakys pamokslus, ir tai bus gerai ir gražu, bet ne viskas. Reikia atgaivinti gyvenime mindaugišką dvasią, vienybės dvasią. Padarykime jo metus mindaugiškais metais (o po jų visus kitus bent panašius), kaip esame nepriklausomoje Lietuvoje Vytauto Didžiojo metus padarę vytautiškais. Apneškime jo ir jo patarėjos Mortos Mindaugienės paveikslus apie visą laisvąjį pasaulį ir pastatykime prie geležinės uždangos, kad galėtų pirmas įžengti į iškentėjusią, kadaise jo vainikuotą, tėvynę ir ją vėl vainikuoti savos nepriklausomos valstybės vainiku. Įamžinkime kokiu nors didesniu darbu šiuos metus, ar pavadindami Mindaugo vardu statomus ar statysimus tautos namus, mokyklą, muziejų ir t.t.

Šeimose naujagimis sūnus tegauna Mindaugo vardą, duktė Mindaugės. Jeigu yra Jonas — Jonė, Juozas — Juozė, Petras — Petrė, Pranas — Pranė ir tai gali būti Mindaugas — Mindaugė. Malonu buvo gerėtis nepriklausomoje Lietuvoje Vytauto Didžiojo metais gimusių viename mieste (nebeatmenu kuriame) bendru Vytautukų atvaizdu. Dar maloniau bus po kiek laiko surinkti visus gimusius tremtyje ir imigracijoje Mindaugučius, kaipo dokumentą tėvų tautinio sąmoningumo (tautinio sąmoningumo pažymių yra daugybė ir gilių ir kitų, bet šia proga keliu šitą) Mama gi teaukėja savo Mindauguti tokioje dvasioje, kad jis čia paklaustas, kuo vardu, nedvejodamas atsakytų: "Mindaugas,-ė, kaip ir mano bočelis, kuris buvo pirmasis Lietuvos, mano tėvynės, karalius." O užaugęs, ar gal ir pasenęs, eis paskui tą paveikslą, kokį nusikalė pats Mindaugas (ir kokį šiuo tarpu atkurs Pasaulio Lietuvių Bendruomenė, menininkai, mokslininkai, istorikai, rašytojai, mokytojai) į Mindaugo tėvynę.

L. Vaičiūnienė

Anglų kalbos vadovo

frazeologinio žodyno pirmas sąsiuvinys jau išėjo iš spaudos. Antras sąs. (Anglų kalbos pagrindų 1-mas sąs.) išeis lapkričio mėn. vidury. Atsk. sąsiuvinio kaina 60c. Prisiuntus 60c. (už 2 sąs. $1.20) pašto ženklais (po 1, 2, 3 ar 5 centus) leidinio pirmieji sąsiuviniai siunčiami susipažinti. Užsakant ir siunčiant pinigus iš anksto (čekiu ar money orderiu), 5 sąs. kainoja $2.75, 10 sąs. — $5.00, 15— $6.75 ir 20 — $8.00. Užsakymus galima siųsti ir šiuo adresu:

THE GUIDE TO ENGLISH for Lith., 1606 So. Halsted Street, CHICAGO 8, ILL.

BUY U.S. SECURITY BONDS NOW!

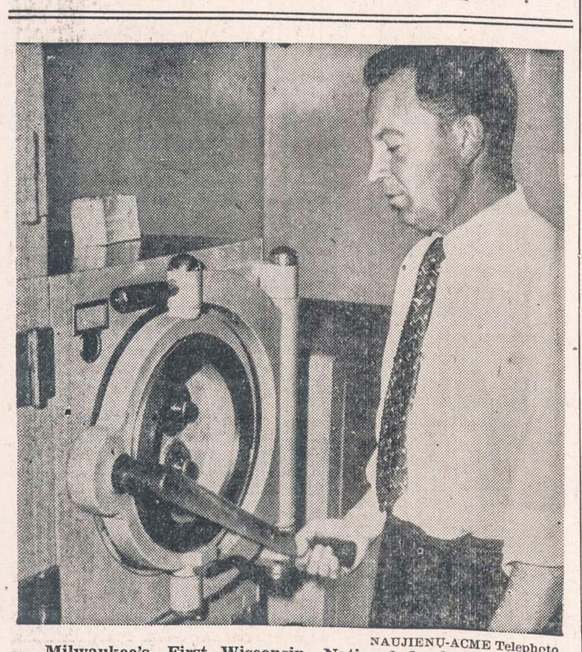

NAUJIENŲ-ACME Telephoto

Milwaukee's First Wisconsin National banko tarnautojas Matt Knuspel priverstas buvo atidaryti skliautą, iš kurio trys plėšikai pasišlavė $92,000. Tačiau tais pinigais jiems neilgai teko džiaugtis: po poros valandų jie buvo suimti.

CLASSIFIED ADVERTISEMENTS

REAL ESTATE FOR SALE
Namai, Žemė — Pardavimui

Parduodamas namas. Pirmame aukšte yra krautuvė ir 3 kambarių butas užpakalyje. 2 aukšte 6 kambariai. 3 aukšte 6 kambariai bus laisvi sekantį mėnesį. 6005 So. Ashland Ave. HEmlock 4-8488.

PARDUODA SAVININKAS
Kaina $13,000. Dideli 5 kambariai, mūrinis namas. Gesu šildomas. Galima pamatyti po 4:30 po pietų. 1706 W. Marquette Rd.

REIKIA namo iš savininko arba 2 ar 3 flatų Marquette Park apylinkėje. HIlltop 5-1736.

UŽIMKITE 6 kambarių butą. Netoli Kedzie ir 59th St. Tuojau parduodamas 2 aukštų tyrtai pastatytas mūrinis namas. 6 ir 5 kambarių butai. Apšildymas alyva. 2, mašinų garažas. 6 kambarių butą tuoj galima užimti. Netoli parapijos, miesto mokyklų ir gero susisiekimo. Kaina $23,800. Įmokėti apie $9,000.
J. KUTRA REALTY
2405 West 51st St.
PRospect 6-7238.
arba vakarais REpublic 7-7321.

CICEROJE 7 kambarių rezidencija, 4 miegamieji, furnisu šildymas, karšto vandens šildytuvas. Didelis sklepas. Tuoj galima užimti. Savininkas TOwnhall 3-8991. $13,500.

Parduodamas 4 flatų medinis namas. Štoras, 1 flatas ir štoras galima užimti. Reikia įmokėti $1,500. Tel. FRontier 6-3276.

3237-39 NO. NEENAH
2 nauji dideli 4½ kambarių padidinami namai. Čerpių virtuvė ir maudynė. Daugelis kitų patogumų. Reikia apie $8,500 įmokėti. Atdari sekmadienį 2-5.

Pajamų mūrinis bungalow, $80 įplaukų į mėnesį, be to dar 4 dideli kamb. savininkui. $16,000.
7439 SO. PEORIA.

Marquette Parke parduodamas 2-jų butų po 5 kambarius naujas moderniškas mūrinis namas. Kaina nebrangi. Tel REpublic 7-5782. Urnich-Urnikas.

Bridgeporte parduodamas mūrinis ir medinis namas. Padalintas mažesniais butais, 2, 3, 5 kambarių. Iš viso 5 butai. Rendos neša $170. Platus lotas. Šaukit REpublic 7-5782. Urnich-Urnikas.

7534 SO. GREEN ST.
5 kambarių mūrinis bungalow, insuliuotas; miegamieji porčiai. Pastogė su grindimis. Naujas vandens šildymas, garažas. Savininkas, RAdcliffe 3-2149.

9425 SO. JUSTINE
Arti Ashland ir 95th gatvių. 5 dideli kambariai Georgian, 3 metų senumo, puikiame stovy. Pilnas beismontas, automatiškai aliejumi šildomas, automatiškas vandens šildytuvas. Čerpių virtuvė ir maudynė. Dvigubi langai, Gesinis pečius, elektros šaldytuvas. Gražus žemėvaizdis, aptvertas su "Anchor Link" tvora. Puiki apylinkė, arti mokyklos, bažnyčių, pirkimo distrikto. Parduoda savininkas, apleidžia miestą. Nėra agentų, nei komisų. Greitam pardavimui tik $17,700. Užimkite pirm Kalėdų. Atdaras sekmadienį nuo 1-5.

2 AUKŠTŲ medinis 2—4 namas, arti 50 ir Seeley Ave. Šviesaus ąžuolo užbaigimai, naujas plumbingas. Didelė miegamieji. Apdaryti porčiai. Savininkas priverstas parduoti su nuostoliu. REpublic 7-3400.

3511 N. OSCEOLA
Mažas mūrinis bungalow. Vienas miegamasis. Apačioj 2½ kamb. mažas miegamasis. Viršuje apšildomas. Didelis sklepas, automatiškas alyva šildymas, karštas vanduo, uždarytas kiems. Arti mokyklų, etc. Tuoj galima užimti. Prašo $12,900. TUxedo 9-8093.

KAS TURI įmokėti $3,000, galite įsigyti 2—5 kambarių mūrinį ir medinį namą. Namas stiprus. 5 kambariai dabar tušti. 5149 So. Honore St. Dėl susitarimo šaukit HEmlock 4-2012

3 butų mūrinis namas 5—5 ir 3 kambariai. Kaina $20,000.
5 kambarių mūrinis bungalow. $14,750.
6 kambarių mūrinis bungalow, 2 karų mūrinis garažas. $16,250.
Taip pat turime visokių dydžių namų. Šaukite:
PAUL KRIKŠČIŪNAS
HEmlock 4-2000.
Rezidencija— REpublic 7-3714.

FARMS FOR SALE
Ukiai Pardavimui

Namai, farmos, biznio progos. Įvairaus didumo ir kainų. Rašykite dėl sąrašo. Decker Realty Service, Inc., Paw Paw, Mich.

120 AKRŲ galvijų farma. Šešių kambarių moderni stuba, gera barnė. Daugelis vaisinių medžių. Yra prie U. S. Highway. Kaina $9,500. H. Gaard, Holt, Florida.

25 AKRAI, pusė mylios į šiaurrytus nuo Brunswick, vieškelio "Y". Gera 6 kambarių stuba, uždaryti užpakaliniai porčiai, beismontas, elektra, užtenkamai vandens. Miesto vanduo gaunamas. Dailiai aplink aptaisyta, dvigubas garažas, barnė galvijams, 2 vištininkai ir kiti geri pastatai. Ideali vieta vaisių, daržovių, vištų, galvijų arba avių auginimui. Arti puikių mokyklų. Netekimas žmonos ir senyvas amžius priverčia parduoti. Rašykit angliškai: Mark Gritzmacher, Brunswick, Mo.

RENTING IN GENERAL
(Nuomos)

IŠNUOMOJAMI 3 furnišiuoti kambariai. Su bendra maudyne. Šaukit 9-4 po pietų.
ENglewood 4-9578.

Išnuomojamas vyrui gražus kambarys. Šaukite: REpublic 7-7927. 6504 S. Rockwell St.

Išnuomojami 2 kambariai, su baldais, apšildomi, Marquette Parko apylinkėje. Yra gesas ir elektra. Dėl informacijų šaukit VIrginia 7-8695.

NUOMAI miegamas kambarys. Marquette Park apylinkėje. Arti transportacija. Pavieniui ar pavienei. Tel. REpublic 7-1598.

IŠNUOMOJAMAS kambarys. Vyrams. Galima valgį gamintis. Šaukit po 6 val. vakarais.
OLympic 2-4931.

IŠNUOMOJAMI 2 kambariai. Miegamasis ir virtuvė. Yra vonios kambarys. 6629 S. Rockwell St. PRospect 6-3578.

RENDON kambarys Marquette Park apylinkėj. Gražioj vietoj, prie 2 žmonių. Galima valgį pasigaminti. Tel. HEmlock 4-5707

Reikalingas partneris ar partnerė viso meto rezortams Mississippi valstybėje. Turi nusimanyti apie health food. Rašykite Box 3337, 1739 S. Halsted St., Chicago 8, Illinois.

Rendon kambarys su visais patogumais, dienom dirbančiam vyrui, apšildomas. 5 doleriai į savaitę. Galima valgį gamintis. Matykit vakarais po šešių, sekmadienį visą dieną. 708 W. 35th St., pirmas aukštas iš kiemo.

Du miegami kambariai vyrams naujame gražiame bungalow. Galima vartoti virtuvę. 6047 S. Kildare Ave.

RENDON miegamasis kambarys, antras aukštas iš kiemo. 667 W. 18th St. Yra virtuvė. SEeley 3-5365.

Randuoju kambarį didelį, šviesų, garu apšildomas, pavieniam vyrui. Galima virtuvę vartoti. Prie 33rd ir Halsted Sts. Meldžiu kreiptis laišku, priduodami savo vardą ir adresą į Naujienų ofisą, 1739 S. Halsted St. Box 3339, Chicago 8, Ill.

RENDON kambarys vaikinui, pirmame aukšte. Karštu vandeniu apšildomas, su virtuve.
3312 S. UNION AVE.

PAIEŠKAU tuščios krautuvės su 5 ar 4 kambarių butu užpakalyje. Be baldų. Šaukite:
FRontier 6-5206.

IŠNUOMOJAMAS vienas apšildomas su baldais miegamasis kambarys. Vyrams. 7133 South Francisco Ave.

IŠNUOMOJAMAS vienas gražus kambarys. 852 W. 33rd St. Tel. YArds 7-0457.

NAUJAI išdekoruotas gražus sklepas. Su rakandais ir šiluma. Yra prausykla. Vietos dėl 4 žmonių, suaugusių. Labai gražioje apylinkėje. Kaina $20 į savaitę. TOwnhall 3-1964.

BUSINESS CHANCES
Biznio Progos

Taverna ir namas, 2 po 5 kambarius flatai antrame aukšte. Tavernoj, salėj visur elektros įrengimas. Karštu vandeniu šildoma, 2 mašinų garažas. 1500 So. 49th Ave., Cicero, Illinois.
OLympic 2-6232.

TAVERNA ir restoranas. Parduos su nuostoliu. Juke box ir bowling mašina apmoka nuomą. Parduos vedusiai porai. Kreipkitės tarp 11 ir 1 val. dienomis.
1250 SEDGWICK.

TAVERNA su pilnai įrengta virtuve. Gerai einąs įsigyvenęs biznis. Modernūs įrengimai, ilgas baras. Bonkų šaldytuvas. "Draw beer". Prieinama nuoma. Ilga sutartis. Labai pigiai parduoda iš priežasties apleidimo miesto. Randasi 2908 W. 63 St. Tarpe California ir Kedzie. Noriu skubiai parduoti. Skambinkite REpublic 7-9624 vietoj.

TAVERNA su visais įrengimais. Geras biznis. 2—5 kambarių apartmentai, 2 karų mūrinis garažas. Galima tuoj užimti taverną ir 5 kambarių butą. 59-tos ir Kedzie apylinkėje.
HEmlock 4-4139.

Išvykstant iš miesto ir pereinant į kitą biznį, skubiai parduodama didelė groserio ir mėsos krautuvė. Prie krautuvės yra butas. Norinčiam gera proga įsigyti gerą biznį. Dėl sąlygų kreiptis kasdien 3257 W. 38th Place. Tel. CLiffside 4-0785.

PARDUODAMA taverna daranti $100 į dieną. Parduodama skubiai. 4431 So. Halsted St.

Taverna ir restoranas pardavimui. Geras einantis biznis. Parduodama dėl ligos. 2801 W. 38th St. VIrginia 7-9767.

Parduodamas įkurtas tavernos biznis. Gražiausiai prirengta, su namu. Kambariai užpakaly tavernos ir 6 kambariai viršuje. $5,000 turint galima pirkti. Pilna kaina $10,000. Atsiliepkite: REpublic 7-5782.

TAVERNA pardavimui. Moderni, pilnai įrengta. Direct draw. Stockyardų apylinkėje. Halsted, skersai Amphitheater. Daro gera biznį. Pašaukite HUdson 3-6885.

HELP WANTED—MALE
Darbininkų Reikia

REIKALINGAS BUČERIS
Geras mokestis.

Rašykite:

Box No. 3329
1739 So. Halsted Street
Chicago 8, Illinois

arba šaukite

CAnal 6-8500

AUTO RADIATOR REPAIRMEN

Top wages for top men.
Must be reliable.

COlumbus 1-1452.

AUTO RADIATOR

REPAIRMAN

Must be experienced.

MARQUETTE AUTO RADIATOR SERVICE

HUdson 3-8300.

MACHINIST
ENGINE LATHE OPERATOR
Experienced 1st class man only.
Steady work
Starting rate $2.00 to $2.25 per hour. Lots of overtime.
Insurance and Hospitalization Program. All company benefits.
Displaced persons will be accepted.
Must read, write and speak English.
CLAUD S. GORDON CO.
3000 So. Wallace St.
(Racine Ave. car right to the door)

FORK TRUCK SERVICEMAN WANTED

Steady work

Good working conditions

Apply

MODERN HANDLING AND EQUIPMENT, INC.

625 No. Kedzie Ave.

REIKIA DIRBTUVEI DARBININKŲ

Patyrimas nebūtinas
Malonios darbo sąlygos
Apmokama ligoninė.

W. A. JOHNS PAPER CO.

2201 So. Union Ave.

AUTO FRAME MAN
Guaranteed salary and commission; vacation with pay; new Bee-line machine with plenty of work.
RITZ CENTRAL MOTORS
5518 S. Lake Park.

TRUCK body shop su visais įrengimais ir namu. Matyti šeštadienį ir sekmadienį nuo 1 iki 4. Kitomis dienomis pagal susitarimą. 3359-61 So. Morgan St. Tel. LAfayette 3-4841.

Reikalingas patyręs radiatoriam taisyti žmogus. Pastovus darbas. Aukščiausia alga. CA 5-3656.
2114 So. Wabash Ave.

CLICKER MEN
patyrusių ir nepatyrusių reikia. Nuolatinis darbas. Geras atlyginimas. Turi mokėti anglų kalbos.
WHEELER PROTECTIVE APPAREL
SU 7-1156. 224 W. Huron St.

MEDŽIO DARBININKŲ

Patyrusio shaper ir saw and rip-saw operatorių.
PATCHERS & REFINISHERS
Patyrusių prie lakavimo darbo, medžio užbaigėjų. Pastovus darbas. Geras atlyginimas.
Viršvalandžiai.

HARMONY CO.
3633 So. Racine Ave.

TV SERVICEMAN
Excellent working conditions
Good pay
Truck and tools furnished
JEWEL HOME APPLIANCES
3210 W. North Ave.
CApitol 7-7765.

LANGŲ gražintojo ir iškabų rašytojo departamentinėj krautuvėje. Patyrusio. Pilno laiko arba tik dalį darbas; nuolatinė vieta. Dykai apdrauda ir atostogos. Trumpos valandos kasdien. Gera alga pradžioje.
Great Chicago Surplus Stores
1395 MILWAUKEE AVE.

SARGO REIKIA

Truputis porterio darbo. Pastovus darbas.
JAMES METAL PRODUCTS COMPANY
2929 North Oakley.

Reikalingas senyvas žmogus farmoje, padėti moteriai tvarkyti ūkį. Kreipkitės į John Gerulis, 2551 W. 45th St., Chicago, Illinois.

Reikalingas berniukas arba senyvas žmogus dirbti farmoje. Pageidaujama negeriantis ir nerukantis. O. C. Ragland,, Elkhorn, Wisconsin.

HELP WANTED — MALE
Darbininkų Reikia

ALL AROUND MAINTENANCE MACHINIST

Must be experienced
To take charge of small machine shop.
Excellent starting salary.
Some overtime
Many Company Benefits.
D. P. will be accepted.
Must know some English.

MOSER PAPER COMPANY
621 PLYMOUTH CT.

Call Mr. "JUPE" CLUVERIUS
WAbash 2-2719

Employment office open
Monday through Friday.

STOCK MEN

No Experience Required
Steady Work
Good starting salary
Some Overtime
Many Company Benefits.
We will hire Displaced Persons
Must read, write and speak English.

MOSER PAPER COMPANY
621 PLYMOUTH CT.

Call Mr. "JUPE" CLUVERIUS
WAbash 2-2719

Employment office open
Monday through Friday.

VYRŲ

50-60 metų amžiaus

MARSHALL FIELD and COMPANY

turi darbų:

- NAKTINIŲ SARGŲ
- PREKIŲ VYRŲ
- BULK VYNIOTOJŲ
- PREKINIŲ ELEVATORIŲ OPERATORIŲ
- PREKIŲ IŠKEITIMUI KLERKŲ
- PREKIŲ RINKĖJŲ
- PAKUOTOJŲ
- RŪSYJE VYRŲ.
- DISH ROOM Darbininkų
- JANITORIŲ

Aplikacijos priimamos:

Employment Office

trečiame aukšte
Nuo 9:15 ryto iki 5:00 vakaro.
Pirmadienį iki Šeštadienio.

111 N. STATE ST.

Užaugęs žmogus, ieškau darbo kaip "handyman" dirbti apie namus. Galiu būti ir vietoj, jei būtų reikalas. Pageidauju, kad darbas būtų Ciceroj, Berwyne arba Oak Park. Šaukit STanley 8-6013, klauskit Tony.

REIKALINGAS SUGEBUS ŽMOGUS ŽEMIAU 50 METŲ prižiūrėjimui namo ir alyva kurenamą "low pressure" boilerį. Matykit inžinierių, 228 South Jefferson St.

KALNIERIŲ PROSYTOJŲ REIKIA
Nuolatinis darbas.
Matykite MR. RIPLEY

MOnroe 6-7120.
831 West Adams St.

REIKALINGAS porteris dirbti tavernoje. 3465 S. Morgan St.

PERSONAL
Asmenų Ieško

Ruimas dykai senyvai, protingai ir bevaikiai moteriai, kuri gyvena iš pensijos. Šilti kambariai, maudynės, skalbykla, vanduo, minkštos lovos. Tektų kartu gyventi ir truputį apvalyti stubą. Įėjimas iš fronto. 936 W. 34th Place, Chicago 8, Illinois.

Leiskit man pasidalyti su jumis mano gera laime. Aš turiu jums papasakoti pasaką, kaip man pavyko nugalėti podagros ir reumatizmo silpnybes. Mano patyrimas gal pagelbės ir jums. Parašykite man atviruką arba laišką, atsakysiu jums. Mary Usoff, 912 N. Lawndale, Chicago.

Paieškau gyvenimo draugo. Esu pabuvus, pasiturinti moteris, nerukanti ir negirtuoklė. Katras turi savo namą ir mylėtų gyventi su viena moterim, tokie meldžiu atsiliepti ir prisiųsti pašto ženklelį. Rimtiem žodžiam duosiu atsakymą. Atsišaukit į Naujienos, 1739 S. Halsted St., Box 3336, Chicago 8, Ill.

REMKITE TUOS BIZNIERIUS, KURIE GARSINASI "NAUJIENOSE"

HELP WANTED—FEMALE
Reikia Darbininkių

SIUVAMOS MAŠINOS OPERATORKŲ
Geras mokestis ir valandos.
Valandomis ar nuo šmotų darbas. Nuolat. Ligoninės apdrauda.
SEAMAN BAG COMPANY
2512 S. Damen. VIrginia 7-6633.

Patyrusios pardavėjos reikia
GALI UŽDIRBTI DAUG PINIGŲ

Alga ir komisas

46 valandų darbo savaitė.
Apdraudos naudos
20% nuolaida savo pirkiniams.

TRIKRYL'S DEPARTMENT STORE
2110 W. CERMAK RD.

IEŠKAU darbo: namų ruošos arba restorane. Kalbanti lietuviškai ir angliškai, pusamžė moteris. Vakarai turi būti laisvi namo pareiti. Atsišaukit į Naujienos, 1739 S. Halsted St. Box 3338, Chicago 8, Illinois.

HOUSE KEEPER
Pleasant surroundings
No small children
5 day week
Light laundry work
Go home after dinner.
MAURY FARBER
6151 N. Mozart. BR 4-2765.

PANTRY MERGINOS

Nuolatinis darbas. Sekmadienį laisva. Privačiame vidurmiesčio klube.
Matykite Mr. H. Burkart
10 N. Dearborn St.

FURNITURE - FIXTURE
Reikia Rakandų

MODERNIZUOKIT
Savo Virtuvę
arba bathroom su steel wall tile kambarys 4x7, 4 pėdų aukščio $59.00. Sudėsime—kreditas.
HEmlock 4-3200

AR jūs norite gerų rakandų prieinama kaina? Valgomojo, miegamojo kambario setai turi būti tuojau parduoti. Puikiame stovy. LAkeview 5-4544.

UNIVERSAL gas range. Baltos spalvos. Ir mažų vaikų sėdimos kėdės. 6842 So. Talman Ave. GRovehill 6-4504.

AUTOMOBILES - TRUCKS
Autai ir Sunkvežimiai

A & C MOTOR SALES
816-20 W. 35th Street

Visuomet geras pasirinkimas

VARTOTŲ KARŲ

1936 iki 1951 metų
$25.00 ir aukščiau

MES PERKAME GERUS VARTOTUS KARUS

Bridgeporto draugiškiausi dyleriai.

MISCELLANEOUS
Įvairūs Dalykai

TELEVIZIJOS IR RADIO TAISYMAS - PARDAVIMAS
Tel.: DAnube 6-6887.

DAINA TELEVISION CO.
3120 So. Halsted St.

JOHN G. MEŽLAIŠKIS
Generalinis Kontraktorius ir Namų Statytojas
Statome štorus ir privatiškus namus pagal užsakymą. Apskaičiavimas veltui. Reikale kreipkitės ir gausite teisingą patarnavimą už prieinamą kainą.
6649 SO. MOZART STREET
Tel GRovehill 6-6588

JONAS CONRAD TUCK
POINTING BIZNYJE
Atnaujiname nusidėvėjusį namą, pripildome lietaus išplautus plytų tarpus. Taip pat pataisome kaminus ir apie langus. Per daug metų gerai patyręs darbe lietuvis. Reikalui priėjus kreipkitės: J. CONRAD, 5242 So. Artesian Ave. GRovehill 6-4177.

Mes taisome visokias
SIUVAMAS MAŠINAS
Visas darbas garantuotas. Mes taip pat išnuomojame mašinas. Duokite mums perdirbti koja minamas mašinas į elektrines. Nemokamas apskaičiavimas. Turime puikų pasirinkimą vartotų SINGER mašinų.
SINGER SEWING MACHINE COMPANY
4222½ Archer Avenue
Tel.: CLiffside 4-6847

A & B CHIMNEY SERVICE
24 valandų tarnyba

KAMINAI
Valomi — Taisomi — Atstatomi

All Phones: LAkeview 5-2048

VISI SUSIPRATĘ LIETUVIAI SKAITO "NAUJIENAS"

DR. S. BIEŽIS
GYDYTOJAS IR CHIRURGAS
2201 West 22nd Street
Valandos nuo 1—3 ir 7—8
Seredomis ir nedėliom. uždaryta
Subatomis nuo 1—3.
Rez. 3241 W. 66th Place
Phone REpublic 7-7868

Dr. Z. Danilevičius
GYDYTOJAS IR CHIRURGAS
Atidarė ofisą
10748 So. Michigan Ave.
Tel. WAterfall 8-3060
Priima nuo 1-4 ir nuo 7-9 v. v., išskiriant šeštadienį ir sekmad. Šeštad. pagal susitarimą.
Rezid.: 10838 S. Wabash Ave.
Tel. COmmodore 4-1187

Ofiso Tel. VIrginia 7-0036
Rezidencijos **BEverly 8-8244**
DR. T. DUNDULIS
GYDYTOJAS IR CHIRURGAS
4157 Archer Avenue
Ofiso valandos:
nuo 2—4 ir nuo 6—8:30 v. vak.
Šeštadieniai nuo 2 iki 4 po pietų
Trečiadieniais pagal susitarimą

DR. I. E. MAKAR
GYDYTOJAS IR CHIRURGAS
11750 So. Parnell Avenue
VALANDOS: nuo 2—4 ir 6—8
Tel. PUllman 5-8277

DR. STRIKOL
GYDYTOJAS IR CHIRURGAS
4645 So. Ashland Avenue
Ofiso valandos: nuo 2—4 ir 6—8; ser., sub. ir ned. tik sutarus.
Ofiso Telefonas YArds 7-4787
Namų Tel. PRospect 6-1930
Jei neatsilieps viršutiniai telefonai, **šaukite MIdway 3-0001**

DR. C. Z. VEZELIS
DANTISTAS
4645 SO. ASHLAND AVE.
arti 47th Street
Telefonas YArds 7-2246
Valandos: nuo 9 iki 8 vakaro
Seredoj pagal susitarimą

DR. BRUNO J. ZUBRICKAS
GYDYTOJAS IR CHIRURGAS
2951 West 63rd Street
(netoli Sacramento Ave.)
Valandos: 2—4 po pietų ir 7—9 vak., trečiad. ir sekmad. pagal susitarimą
Telefonas HEmlock 4-7899
Namų Tel. HIlltop 5-2557

KITI LIETUVIAI DAKTARAI

DR. PETER BRAZIS
PHYSICIAN AND SURGEON
6757 So. Western Avenue
CHICAGO, ILL.
Telefonai:
Ofisas HEmlock 4-5849
Rezidencija HEmlock 4-2324
OFISO VALANDOS:
Pirmad. antrad., ketvirtad. ir penktad.. 1:30—4: 7—9 vakaro
Trečia. ir šeštad. tiktai susitarus

YArds 7-3526, Res. RI 7-0057
DR. G. J. BYLAITIS
Vidaus ir nervų ligų gydytojas
DR. J. G. VALAITIS
Gydytojas ir Chirurgas
4038 SO. ARCHER AVE.
prie California Ave.
VAL.: kasd. 6—9 pm, šešt. 1—6 pm. išskyrus sekmad. ir treč.

Ofiso tel.: YArds 7-1166
Rezid. tel. DAnube 6-1126
DR. J. GUDAUSKAS
GYDYTOJAS IR CHIRURGAS
756 W. 35th Street
Kampas Halsted ir 35-tos gatvės
Valandos: 1—4 p. p. ir 6:30—8:30 val. kasdien, trečiad. uždaryta
Šeštad. nuo 1 iki 4 val. po pietų.
Rez.: 3247 S. EMERALD AVE

DR. A. JENKINS
PHYSICIAN AND SURGEON
(Lietuvis Gydytojas)
2500 WEST 63rd STREET
Ofiso val. kasdien nuo 2—4 p. p. ir 7:30—9 vak. Šeštad. nuo 2-4
Trečiad. ir sekm. uždaryta
Ofiso Tel.: PRospect 6-3838
Rezid. Tel.: REpublic 7-9199

Emerg. Tel. KEdzie 3-2868
Dr. Emily V. Krukas
GYDYTOJAS IR CHIRURGAS
4146 Archer Avenue
CHICAGO, ILL.
Tel. LAfayette 3-3210
Val.: pirm., antr., ketv. 12-2:30
6—9 vak., penkt. ir šeš. 12—2:30
6234 ARCHER ROAD
ARGO, ILL.
Tel. SUMMIT 1580
Val.: pirm., antr. ir ketv. 3—5 v. vak., treč., penkt. ir šeštadienį 3—8 val. vakaro

Ofiso ir buto telef.: OL 2-1381
DR. F. V. KAUNAS
GYDYTOJAS IR CHIRURGAS
1336 SO. 49th COURT, CICERO
Valandos: 10-12 pirmadienį iki ketvirtad.; 6:30-9 antradienį ir ketvirtad.; 12-2 ir 4-6 šeštad. Penktad. ir kitu laiku susitarus.
Butas: 1635 S. 48th Ct., Cicero.

DR. EDWARD B. MURAUSKAS
GYDYTOJAS IR CHIRURGAS
OFISAS:
2750 WEST 71st STREET
(prie California Ave.)
Valandos pagal susitarimą.
Ofiso telef.: GRovehill 6-1321
Jei neatsiliepia: VI 6-3900.

DR. CONSTANCE O'BRITIS
PHYSICIAN AND SURGEON
2408 WEST 63rd STREET
Tel. HEmlock 4-5524
Hours by appointment only

Dr. V. P. Tumasonis
GYDYTOJAS IR CHIRURGAS
Ofiso telef.: HEmlock 4-2123
6255 SO. WESTERN AVE.
Rezid. telef.: PRospect 6-8484
Val.: 2-4 ir 6-8 vak. šešt. tik 2-4
Neturi valandų trečiad. ir sekm.