ORAS

Tęsiasi lietus su sniegu; šalčiau. Saulė teka — 6:49, leidžiasi — 4:25.

NAUJIENOS

THE LITHUANIAN DAILY NEWS

The First and Greatest Lithuanian Daily in America
NAUJIENOS
The Lithuanian Daily News
Published by The Lithuanian News Publishing Co., Inc.
1739 So. Halsted St., Chicago 8, Ill.
Over One Million Lithuanians In The United States

VOL. XXXVIII. Kaina 5c Chicago 8, Ill. Ketvirtadienis, Lapkričio-November 22 d., 1951 Price 5c No. 276

Susekė diplomatą, kurio specialybė žudyti ir šnipinėti

KOMUNISTŲ AVIACIJOS GRĖSMĖ

JAV štabo viršininkas giria priešo lėktuvus

WASHINGTONAS, D. C. — Gen. Hoyt Vandenberg, Amerikos aviacijos štabo viršininkas, grįžęs iš naujos studijų kelionės po Korėjos frontą, įrodinėjo per spaudos konferenciją didėjančius pavojus Amerikos ir Jungtinių Tautų sąjungininkų armijai dėl komunistų aviacijos jėgų stiprėjimo Mandžiūrijoj.

Jo pareiškimu, Sovietų Sąjunga yra pristačiusi komunistinei Kinijai apie 1,500 lėktuvų, iš kurių du trečdaliai patys moderniškiausieji sprausminiai naikintojai. Daugeliu atžvilgiu šie lėktuvai esą geresni už geriausius JAV lėktuvus F-86. Jie gali kovoti aukšty iki 50,000 pėdų, skristi garso greičiu (761 mylią per valandą).

Kinija "per naktį" pasidariusi Sovietų Sąjungos dėka nauja oro galybe, aiškino gen. Vandenberg. Ji stato aerodromą, po aerodromo, pradėjusi šiaurėj, dabar stengiasi įrengti aviacijos bazes kiek galint arčiau Korėjos fronto. Per nuolatinius bombardavimus Amerikos aviacija trukdo komunistams naudotis trimis tokiais naujai pastatytais aerodromais.

Diplomatiniai nuostatai varžo

J. T. lėktuvų veiklą

Gen. Vandenberg patvirtino, kad J. T. aviacija ir toliau viešpatauja Korėjos fronto erdvėj, bet kreipia dėmesį į diplomatinius varžtus, neleidžiančius sąjungininkų lėktuvams bombarduoti komunistų aerodromų ir bazių anapus Yalu upės Mandžiūrijoj. Per šią keblią ir sau pavyzdžių neturinčią susidariusią padėtį kaip tik gresia pavojus prarasti persvarą ore viršum Korėjos fronto.

Kitas klausimas, kilęs iš štabo viršininko pareiškimo, yra atominių ginklų naudojimas Korėjos kare. Jo žodžiais, tačiau Š. Korėjoj nėsą taikinių atominėms bomboms, o naikinti aerodromams geriau tinka senieji bombardavimo būdai.

Gen. Vandenberg pareiškimo pabaigoj priminė Sovietų Sąjungos naujus atsiekimus atominėj energijoj ir padarė išvadą, kad Amerikai, norint atremti gresiančius pavojus, teks skirti dar daugiau lėšų ir jėgų gynybai, negu ligi šiol buvo planuota.

Liko viena kliūtis susitarti Korėjoj

MUNSAN, Koreja.—Per paskutinį paliaubų delegacijos atstovų susitikimą Panmunjome būtų buvę galima susitarti,... jeigu komunistai būtų sutikę ir su paskutiniu punktu dėl paliaubų zonos pravedimo.

Jungtinių Tautų delegacijos nariai išreiškė viltį, kad komunistai pamažu sutiksią ir tuo klausimu, ir gal iki Kalėdų būsią galima atsiekti paliaubų.

Reuter agentūra sako, kad ginčas eina dėl laiko, kada atitraukti kariuomenes į paliaubų linijas. Gen. Ridgway pasakė, kad J. T. armija nemano trauktis iš dabartinių pozicijų, kol nebus pasirašytas visiškų paliaubų susitarimas. Komunistai nori, kad armijos pasitrauktų į numatytas vietas tuojau, kai tik paliaubų zona bus nustatyta žemėlapy.

Taikos propaganda Lietuvoje čiulpia paskutines jėgas

VILNIUS. — Komunistų partijos organas "Tiesa" paduoda begalės pavyzdžių, kaip komunistai, tauškėdami apie taiką, stengiasi iš darbo žmonių išspausti paskutinį kraują, verčiant dirbti iki savęs užsimiršimo.

Pav., susirinkime, skirtame pasirašyti "pasaulinės taikos tarybos kreipimąsi", Vilniaus Vito vardo fabriko stachanovininkas drg. Matijošius, sušukęs:

"Mes neleisime Amerikos-Anglijos imperialistams sutrigdyti mūsų laimingo gyvenimo (!) Pasiaukojančiai, stachanoviškai dirbdami, stiprinsime tarybinės tėvynės ekonominę galybę. Stojęs į taikos sargybą, aš **išdirbu po tris normas per pamainą".**

Tris normas per pamainą, kitais žodžiais, vienas dirba už tris, jeigu jis nori "stovėti taikos sargyboje" (pamėgink nestovėti).

Įdomu bus išgirsti stachanovininko Matijošiaus balsą už 20, už 10 metų, jeigu jis dar nebus pakištas po velėna.

Pabėgėliams gelbėti stotys Vak. Europoj

STOCKHOLMAS, Švedija. — Tarptautinis antikomunistų bėglių gelbėjimo komitetas — privati amerikiečių organizacija, kuriai pirmininkauja buvęs aviacijos štabo viršininkas generolas Spaatz, — yra numatęs įsteigti komunistų valstybių pasieny vienuoliką stočių "pirmajai pagalbai" pabėgėliams.

Viena iš svarbesniųjų tokių stočių numatyta Švedijoj. Neskaitant Vakarų Vokietijos, Švedija yra vienas iš tų laisvųjų kraštų, į kurį yra nukreiptos akys, išsigelbėjimo iš bolševikinės priespaudos ieškančių žmonių.

Pasitaiko, kad ir iš Lietuvos vienas kitas politinis bėglys pasiekia šį kraštą. Iš šių vietų atbėgėliai gaus materialinės ir teisinės paramos; taip pat manoma, iš šių pasienio vietų, turint atitinkamai lėšų, bus galima ištiesti pagalbos ranką ir per geležinę uždangą.

Išbandė lėktuvnešį

LONDONAS. — Naujai baigtas statyti ir įrengti britų didysis lėktuvnešis Eagle (36,800 t.) atliko patenkinamus bandymus Skotijos vandenyse, esant stiprokam vėjui.

Eagle yra skirtas greitiesiems, sprausminiams lėktuvams pakilti ir nusileisti. Jo statyba atsiėjo $56 milijonai. Pirmasis britų karo laivas tuo pat vardu buvo įtrauktas į laivyno sąrašą 1592 metais ir kainojo $194.

NAUJIENOS-ACME Photo

Šeštas atominės bombos sprogdinimas Nevadoje, dalyvaujant kariuomenei. Las Vegas miesto gyventojai buvo minėto sprogdinimo liudininkai.

Amerikos nuostoliai žmonėmis Korėjos kare per 16 mėnesių prašoko 100,000

BENDRI J. T. ARMIJOS AUKŲ SKAIČIAI SIEKIA 313,711

WASHINGTONAS, D. C. — Paskutinės savaitės gynybos departamento pranešime apie Amerikos kariuomenės nuostolius Korėjos fronte sakoma, kad sudėjus žuvusių, sužeistų ir dingusių—į nelaisvę patekusių kareivių skaičius, jie jau yra didesni, kaip 100,000.

Pridėjus prie šių nuostolių kitų Jungtinių Tautų ir Pietų Korėjos armijos aukas, gaunasi 313,711 skaičius.

Karo departamento apskaičiavimu Kinijos ir Šiaurės Korėjos komunistų nuostoliai žmonėmis jau spalio 31 d. buvo 1,442,844; apvaliais skaičiais išsireiškiant, — apie 1.5 milijono. Tai yra, apytikriai kalbant, penkis kartus daugiau, negu Jungtinių Tautų.

Pastebėtina, kad nuo to laiko, kai prasidėjo pasitarimai dėl karo paliaubų (birželio 30 d.) priešas pridarė Amerikos armijai 22,000 nuostolių užmuštais, sužeistais ir dingusiais bei belaisviais.

Tik penkios valstybės turi maisto perteklių

ROMA, Italija. — J. T. mitybos ir žemės ūkio organizacija skelbia, kad nekomunistiniam pasauly tik penkios valstybės pagamina daugiau maisto, negu pačios suvalgo. Jos yra: Amerika, Kanada, Australija, Naujoji Zelandija ir Argentina.

Kitos valstybės yra verčiamos vis daugiau suveržti diržus, buvo pasakyta J. T. minėtos organizacijos konferencijoj.

Amerika ir Kanada po karo padidino savo maisto gamybos perteklių, Australija ir N. Zelandija pasiekė prieškarinę gamybą, Argentinos maisto gamyba sumažėjo, bet ji vis dar gali dalį gamybos parduoti.

Visos kitos tautos, turinčios 9 kartus daugiau žmonių, kaip minėtos 5 valstybės, nepajėgia pasiekti prieškarinių laikų maisto gamybos.

Truman įspėja Taft "nežaist dinamitu"

WASHINGTONAS, D. C. — Prezidentas Trumanas buvo atvykęs iš atostogų į demokratų partijos moterų klubo susirinkimą Washingtone pasakyti kalbą, kuri pasižymėjo įspėjančiais žodžiais, skirtais respublikonams dėl užsienio politikos sunkenybių išnaudojimo prezidento rinkiminei kampanijai.

Demokratų partijai, pagal Trumaną, nėsą ko bijotis tokios respublikonų propagandos: ji be abejonės padėsianti demokratams laimėti 1952 metais.

Tačiau, turint galvoj Jungtinių Valstybių uždavinius, respublikonų pastangos įtraukti užsienio politikos sunkumus į vidaus, partinę politiką, yra žaidimas dinamitu, mano Trumanas.

Trumanas pagyrė tuos respublikonus (turėjo galvoj, Warren, Dulles, Dewey), kurie remia vyriausybę jos šaltajame kare su komunizmu, parodydamas tuo esančius nuomonių skirtumus pačioj respublikonų partijoj, kuri savo ruožtu ieško įvaryti kiek galint didesnį kylį tarp Trumano ir Pietų demokratų (dixikratų).

Višinskis ruošiasi kovai su Achesonu

PARYŽIUS. — Amerikos valstybės sekretorius įteikė trijų didžiųjų Vakarų valstybių nusiginklavimo planą specialia suformuluota rezoliucija J. T. politiniam komitetui.

Vienas po kito J. T. narys iš Vakarų fronto pareiškė savo pritarimą šiam pasiūlymui, tik, daugelio nustebimui, sovietų užsienių reikalų komisaras susilaiko nuo priešpuolio. Anglų ministerio Edeno manymu, Sovietų Sąjungos delegacija dabar veda slaptą karą ir stengsis išeiti į areną pačioj debatų pabaigoj, kad sudarytų paskutinį įspūdį, kiek galint naudingesnį Maskvos propagandiniams tikslams.

Vietoj Višinskio prieš įteiktą Achesono rezoliuciją pakalbėjo Gertruda Sekaninova-Carrtova, Čekoslovakijos delegacijos pirmininkė. Jos pareiškimai, Vakarų stebėtojų nuomone, buvo nelaukti ramūs. Ji suminėjo rytų ir vakarų pažiūras dėl atominių bombų uždraudimo. Jos manymu, delegacijos tačiau negavusios aiškaus atsakymo dėl Amerikos karo bazių, statomų aplink pasaulį.

Šį klausimą mėgino paaiškinti komunistams Kanados ministeris Lester B. Pearson. Nustatant valstybių apsiginklavimą, teks išvardinti ne tik Amerikos bazes mano šaly, bet taip pat ir sovietų bazes Čekoslovakijoj ir Lenkijoj, pasakė kanadietis.

Revoliucija Rusijoj sunkiai įmanoma

PASITAIKĄ SUKILIMAI PRIEŠ ŽIAURIĄ PRIESPAUDĄ LENGVAI POLICIJOS NUMALŠINAMI, SAKO ŽINOVAI

WASHINGTONAS, D. C. — Sovietų politikos ir padėties ekspertai sako, kad iš gaunamų pranešimų apie žmonių nepasitenkinimą ir vietinio pobūdžio maištus prieš Maskvos priespaudą, negalima prieiti nuomonės, jog Sovietų Sąjungoje būtų įmanoma platesnės apimties revoliucija dabartinėmis sąlygomis.

Paskutiniuose pranešimuose kalbama apie valstiečių sukilimus Uzbekistane ir Kazakstane, Vidurinėj Azijoj. Tokios žinios Vakarams yra "įdomios ir padrąsinančios", sako Amerikos ekspertai. Bet tuo dar nepasakoma, kad Sovietų Rusijos policijai trūktų jėgų ir priemonių sunaikinti sukilimo židinius pirm negu jie apimtų platesnes vietas.

Naujasis Kremliaus planas, suplakti kolchozus į didesnius vienetus ir padaryti iš jų žemės ūkio miestus, "agrogradus", pirmiausia siekia nė ūkinio, bet policinio tikslo: sudaryti geresnes priemones policijai pridaboti nepatenkintus valstiečius.

JIS ČEKOSLOVAKIJOS ATSTOVAS JUNGTINIŲ TAUTŲ DELEGACIJOJ

Senato komisija reikalauja vyriausybę užkirsti kelią grįžt į Ameriką (jis dabar yra Paryžiuj)

WASHINGTONAS, D. C. — Komunistinės revoliucijos planuotojai Maskvoj atsiuntė į Ameriką tarp daugelio vieną savo agentą, išmokytą, kaip žudyti žmogų patylomis ir kaip rinkti slaptas žinias ir jas teikti savo duondaviams. Jis atvyko, žinoma, ne slapta, bet kaip Čekoslovakijos delegacijos prie Jungtinių Tautų narys, aprūpintas diplomatiniu pasu. Jis vadinasi Jiri Stary.

Šiuos duomenis paskelbė Senato vidaus saugumo komiteto atstovas O'Connor. (Prieš kurį laiką tas pats komitetas susekė, kad kitas čekas, viešai vadinęsis karo ir aviacijos attache keturius metus šnipinėjo Amerikoj.

Vyriausybei faktai žinomi

Sen. O'Connor sako, kad Amerikos vyriausybei buvo žinoma, kas per asmuo yra Jiri Stary ir ką jis iš tikrųjų veikia, bet jam buvo išduota įvažiavimo viza kaip "Čekoslovakijos Jungtinių Tautų delegacijos New Yorke antrajam sekretoriui" 1949 m.

Prieš mėnesį laiko jis išvyko į Paryžių, taip pat kaip Čekoslovakijos delegacijos narys.

Stary apmokytas Maskvoj

Amerikos žvalgybos žiniomis, kuriomis remiasi minėtas senatorius, Jiri Stary buvo Maskvoj apmokytas, kaip šnipinėti, organizuoti sabotažus ir žudyti tylomis žmones. (Paskutinę specialybę pagilinęs Čekoslovakijoj; tipiškesni tyliojo žudymo numeriai yra šie: smaugimas, sprando sukimas, suomiško peilio suvarymas, nuodijimas ir t. t.)

Iki kol pagaliau...

Senatorius O'Connor, kaltindamas vyriausybę dėl jos nenoro tremti tokius elementus iš užsienio diplomatų be pasigailėjimo iš krašto, kaip to reikalauja krašto saugumo aktas, klausia: "Aš stebiuosi, kiek ilgai amerikiečių tauta leis teisingumo departamentui globoti profesinius komunistų žudikus, atvykstančius čionai diplomatų vardais?"

Teisėjas išgelbėjo Maskvos agentus

WASHINGTONAS, D. C. — JAV vyriausybės organai norėjo patraukti atsakomybėn komunistų "taikos" propagandos agentus, vadovaujančius "taikos informacijos centrui" New Yorke, kuris renka parašus po vadinama "Stockholmo taikos rezoliucija".

Organizacija buvo pripažinta kaip užsienio agentūra ir jos vadovai turėjo registruotis, bet teisėjas McGuire išteisino Maskvos "taikos" kampanijos varovus pasiteisinant, kad vyriausybės išleistos informacijos buvusios neaiškios.

(Maskvos "taikos informacijos centro" vadai yra: Sylvia Soloff, negrų rašytojas dr. Dubbois, Elisabeth Moos, Abott Simon ir Klyle Elkin).

Ieško komunistų pašautą lėktuvą

BELGRADAS, Jugoslavija. — Gal būt, kad Amerikos transportinis lėktuvas, pašautas Vengrijos ir Rumunijos priešlėktuvinės artilerijos, galėjo nukristi Italijos ar Jugoslavijos teritorijoj. Dėlto Amerikos ambasada Belgrade prašė savų ir sąjungininkų lėktuvų, kurie išžvalgytų tas vietas.

Ligi šiol lėktuvo nerasta. Jis, skridęs iš Vokietijos į Belgradą, paklydo ir atsidūrė Vengrijos-Rumunijos teritorijoj. Komunistai atidengė ugnį į neginkluotą, lengvai skrendantį lėktuvą, ir galimas dalykas, kad jis sudužo.

Užklausius Vengrijos vyriausybės, buvo gautas atsakymas, kad ji nieko nežinanti apie Amerikos lėktuvo apšaudymą viršum jos teritorijos.

Viceprezidentas Japonijoj

TOKIJAS. — Amerikos viceprezidentas Barkley ir žmona atskrido į Tokiją, iš kur jis žada pakeliauti po Japoniją ir Koreją, norėdamas susirinkti iš pirmųjų šaltinių medžiagos apie karą ir politiką Tolimuosiuose Rytuose.

Tai nebuvo briedis, bet Mr. Stevens su žmona

ANTIGO, Wis. — Briedžių medžiotojas manė užtikęs, ką ieškojęs, paleisdamas iš šautuvo porą šūvių į krūmus.

Bet už krūmų buvo Mr. ir Stevens, tik 150 yardų nuo savo sodybos. Juodu abu buvo sužeisti ir nugabenti į ligoninę.

—Turkų lėktuvas su 20 keleivių, įskaitant ir lakūnus, nukrito ir sudužo, megindamas nusileisti karaliaus Farouk aerodrome prie Cairo.

Išsiskirstė Jungt. Tautų Palestinos komisija

PARYŽIUS. —Jungtinių Tautų sudaryta trijų narių komisija Palestinos klausimams spręsti esanti nutarusi baigti savo veiklą dėl nenugalimų nuomonių skirtumų tarp Izraelio ir arabų tautų.

Dešros brangesnės

WASHINGTONAS, D. C. — Vyriausybei sutikus, nuo ateinančio pirmadienio pakeliama dešrų kaina maisto krautuvėse 2 centais svarui. Pagrindas: pakilo jautienos ir avienos kainos.

Numatoma netrukus pakelti ir alaus kaina—1 centu buteliui.

TĖVO SCHMITTO SEISMOGRAFAS

CHICAGO, Ill.— Loyolos universiteto fizikos profesorius tėvas Schmitt sako, kad per paskutinį atominės bombos sprogdinimą Nevados bandymų laukuose universiteto seismografas rodęs "aiškų aktyvumą", bet, toliau pridėjo, tai galėjo pareiti ir nuo stipraus gatvių susisiekimo.

LIETUVOS KARIUOMENĘ PRISIMENANT

Ats. majoras **KAROLIS ŽALKAUSKAS**

Šiandien švenčiama Lietuvos kariuomenės šventė. Šia proga prisiminkime mūsų karius ir jų atliktuosius kovų ir taikos metų garbingus veiksnius. Susikaupę pagerbkime kovose žuvusius vyrus!

Pažvelgę praeitin, įsigilinę mūsų kariuomenės organizaviman, sudėtin ir jos atliktuose mūšių žygiuose, prieisime neabejotinos išvados, kad **be savosios kariuomenės Lietuvių Tauta (1919 ir 1920 metais) nebūtų atkūrusi Nepriklausomos Lietuvos Respublikos.**

Pirmojo pasaulinio karo pesekmėje antrasis Lietuvos Ministeris Pirmininkas gilios atminties Mykolas Sleževičius gerai suprato kas daryti ir kuo sunkiuoju tautai metu pasitikėti. Garsiuoju atsišaukimu pakvietė gimtojo krašto vyrus Lietuvos ginti. Iš kaimų ir miestų pasipylė būriai jaunimo ir be tinkamos aprangos, maisto ir ginklų, bet su gražiais tikslais ir patriotiniu užsidegimu didelius darbus atliko — Lietuvą nuo trejopų priešų apgynė.

Be jokios abejonės **mūsų kariuomenė buvo narsi, patriotinga, kovingos dvasios ir turėjo tinkamus vadus.** Demokratiniai principai nebuvo jai svetimi. Čia ne tušti žodžiai, bet teigimas, paremtas ryškiais faktais. Lietuvos kariuomenė, sudaryta iš liaudies masių ir būdama dar organizacinėje stadijoje, nugalėjo įsiveržėlius — bolševikus, atstumdama juos kovose nuo Kedainių iki Daugpilio, nuo Nevėžio upės — net už Dauguvos krantų! Mūšiuose su žymiai gausingesniais ir geriau ginkluotais lenkais laimėjo didelę Giedraičių kovą, kuri, jei ne tarptautinės komisijos įsikišimas, lenkams galėjo baigtis katastrofa. Pagaliau, sutriuškinimas vokiečių — baltųjų rusų mišinio — bermontininkų ties Radviliškiu!

Giliai tikiu, kad antrojo pasaulinio karo pradžioje prievarta besteigiant Lietuvoje karines Sovietų Sąjungos įgulas arba okupuojant atviru žygiu 1940 m. birželio mėn. 15 d. raudonajai armijai Lietuvą, mūsų kariuomenė garbingai būtų atlikusi savąsias pareigas, būtų pasirodžiusi nepraščiau už didvyrišką Suomijos kariuomenę. Tat sakau, žinodamas mūsų karių pasirengimą, apsiginklavimą ir patriotiniai — karinę dvasią. Tatai liūdija žygiavusios Lietuvon raudonosios armijos vado gilus atsidūsėjimas ir nepaprastas nudžiugimas sužinojus, kad Lietuva be pasipriešinimo leidžiasi okupuojama... Būtų pareigą atlikusi! Malonus skaitytojas manęs paklaus: tai kodėl tokia puiki kariuomenė savo pareigos neatliko ir nesipriešino? Atsakau: todėl, kad negavo savo vyriausybės įsakymo priešintis! Ar toks įsakymas būtų buvęs prasmingas ir kodėl šio įsakymo nebuvo ne man šia proga svarstyti ir spręsti. Tepalieka ramesniem laikam.

Mūsų kariuomenės likučiai rusų — bolševikinės okupacijos ir nacių — rudosios vergijos metais kovojo už lietuvių teisę laisvai gyventi ir savaip tvarkytis. Dar ir šiuo metu daugybė mūsų buvusių karių grumiasi ir nelygioje kovoje žūva su gausiu ir gerai ginkluotu okupantu Lietuvos miškuose.

Taikos ir kūrybos metais mūsų kariuomenėje išsiauklėdavo tūkstančiai kaimų ir miestų geriausių vyrų. Be karinio apmokymo jaunimas dar įgydavo daugybę mokslo žinių. Kariuomenėje nebuvo žinomi beraščiai. Technikos, aviacijos ir kitose specialinėse dalyse buvo parengti ir gyveniman išleisti tikrai geri specialistai. Jaunimas apšviestas, išlavintas, sukultūrintas, parengtas gyvenimui. Tautai ir valstybei neįkainuojamas dalykas!

Jei laikui bėgant nežymi mūsų karių dalis buvo įtraukta savotiškan politikaviman ir ryžosi abejotiniem žygiam, tai daugiausia čia kalti patys įtraukėjai. Pastarieji gerai žinojo ką jie darė ir kurių tikslų siekė.

Žvelgiant ateitin yra neabejotina, kad būsimoji laisva ir nepriklausoma Lietuvos Respublika bus reikalinga drausmingų ir gerai parengtų vyrų ir moterų. Ar vidurio Europoje įsigalės valstybių federacijos dėsniai, ar paskiri kraštai kaip kitaip tvarkysis mūsų tauta savo pareigą atliks, Lietuva sukurs kariuomenę. Jau dabartinė Lietuvos išlaisvinimo kova privalo nebojančių didžiausios aukos vyrų ir moterų! Lietuvi — jaunuoli, ryžkis atlikti savo šaunią pareigą! Teisingai spatauja mūsų jaunime Dauguvos, Giedraičių, Radviliškio mūšių ir antiokupacinių pogrindžio kovų dvasia! Teįvertina visuomenė teisingai ir objektyviai mūsų karių žygius ir darbus!

Prof. Vaclovas Biržiška dirba Kongreso Bibliotekoje

WASHINGTON, D. C. — J. A. V. Kongreso Bibliotekos leidžiamas **Informacijos biuletenis** (Nr. 45) praneša, kad prof. Vaclovas Biržiška dirba Kongreso Bibliotekoje. Prof. Biržiška yra Kongreso Bibliotekos slavų skyriaus patarėjas.

Kongreso Bibliotekoje jis paruošė lietuvius liečiančios medžiagos apžvalgą ir paruošė J. A. Valstybėse leistų lietuviškų raštų sąrašą. Be to, jis paruoš bibliografiją, nurodančią Lietuvą liečiančią pagrindinę medžiagą.

Toje pačioje žinioje biuletenis nurodo, kad prof. Vacl. Biržiška per 22 metus vadovavo Kauno Universiteto bibliotekai ir Lietuvos Bibliografijos Institutui, kad jis yra parašęs 5 tomų "Lietuviškąją Bibliografiją", "Lietuviškųjų knygų istoriją", "Lietuviškuosius pseudonimus ir kriptonimus" ir buvo vyriausias "Lietuviškosios Enciklopedijos" redaktorius.

Cleveland, Ohio

Nieko negirdėti lietuviškosios mokyklos reikalu

Jau praėjo kelios savaitės kai paskutiniajame tėvų susirinkime tvirtai buvo pabrėžta, jog dvi savaites bus laukiama atsakymo iš vyskupijos dėl lietuviškų mokymo reikalų sutvarkymo.

Tačiau nič nieko teigiamo nėra.

Kaip vyksta "derybos" su vyskupija — niekas tėvų neinformuoja.

Jeigu nebūtų "Ateities" klubo pagrindinė mintis turėti tik "savo krypties" mokykla pas kleboną Vilkutaitį, lietuvių vaikai seniai būtų pamokinami lietuviškų dalykų Amerikos valdžios mokyklose.

O čia dar iškilo "Ateities" klubo (jo nario S. Barzduko) specialus "skryningas" šeštadieninės mokyklos mokytojams.

V. Švenčionėlė.

Lietuviai surengė šaunų Latvijos sukaktuvių minėjimą

Lietuvių-Latvių Vienybės Clevelando skyrius lapkričio 17 d. Lietuvių salėje surengė iškilmingą Latvijos nepriklausomybės 33 metų sukaktuvių lietuvišką minėjimą.

Po JAV himno, LLV Cl. sk. pirm. Antanas Mikoliūnas pasakė latviškai ir lietuviškai gražią kalbą, sveikindamas latvius jų reikšmingos šventės proga. Buvo sugiedoti Latvijos ir Lietuvos himnai.

V. Kavaliauskas skaitė gerai parengtą įdomią paskaitą apie Latviją kaipo nepriklausomą valstybę.

Minėjimas turėjo puikią meninę programą, kurios pagrindiniu dalyviu buvo buv. Vilniaus operos solistas Julius Kazėnas. Šis giliai mylįs lietuvišką dainą menininkas parodė turįs stiprų solistinį pajėgumą. Tai dainininkas, kurio miela klausytis.

Emilija Rastenienė nuotaikingai padeklamavo ir Juozas Stempužis meniškai paskaitė latvių kūrybos (lietuviškai verstas Emilio Skujenieko).

Gražiai akompanavo Dr. Algirdas Nasvytis.

Salė buvo skoningai išpuošta reikšmingų vėliavų rinktine: JAV, Lietuvos, Latvijos ir Aistijos.

V. Švenčionėlė.

Išvežiotojams pridės $3

Kainų priežiūros įstaiga pritarė, kad Chicagos srities pieno išvežiotojų unijos nariams būtų pridėta prie savaitinės algos $3. Tas padidinimas turės būti mokamas nuo spalio 1 d. Tuo būdu dabar išvežiotojai gaus $82 už 5 dienų darbo savaitę. Tolimesnis algos pakėlimas $3 numatomas nuo ateinančių metų sausio 1 d.

NAŠLIŲ IR NAŠLIUKIŲ KLUBO, CICERO PARENGIMAS SU PROGRAMA

įvyks Lapkričio (November) 24 d., 1951 m.
ŠEŠTADIENIO VAKARE

LIUOSYBĖS SVET. "LIBERTY HALL"
14th ir 49th Court, Cicero, Ill.

Programos pildyme dalyvauja: Cicero Moterų ir Ex-mainierių chorai. Bus perstatytas ir "VEDYBŲ VAIZDAS". Muzika: Petraičio orkestras. Pradžia 7:00 val. vakaro. Įžanga su taksais 75 centai.

Nuoširdžiai visus kviečia atsilankyti.

RENGĖJAI.

NE TIK ŠIMET, BET JAU PER 46 METUS LIETUVIAI PELNINGAI TAUPO

MUTUAL Federal SAVINGS AND LOAN ASSOCIATION
2202 W. Cermak Rd. • Chicago 8, Ill.
JOHN J. KAZANAUSKAS, Pres. • Tel. VIrginia 7-7747
Savings Insured to $10,000 by F.S.L.I.C.

TAUPYKIT REGULIARIAI, KAD TURĖTUMĖT PELNO...
TAUPYKIT PAS

UNIVERSAL SAVINGS & LOAN ASSOCIATION
1800 So. Halsted St. Chicago 8, Illinois
Telefonas HAymarket 1-2028

Valandos: Pirmadieniais, antradieniais ir penktadieniais nuo 9 ryto iki 4 valandai vakaro. Ketvirtadieniais nuo 9 ryto ik 8 val. vakaro. Trečiadieniais ir šeštadieniais nuo 9 val. ryto iki 12 vidudienio

S. L. A.

Susivienijimas Lietuvių Amerikoje yra didžiausia lietuvių organizacija. Tai lietuvių apdraudos įvirtovė Amerikoje. Tai lietuvių brolybės fraternalė organizacija. SLA trokšta dar daugiau gerų lietuvių suvienyti broliškais ryšiais vienon didelėn ir gražion šeimynon. Dabar eina SLA. Pažangos Vajus naujiems nariams priimti.

Susivienijimas iš apdraudos nedaro sau pelno, todėl Susivienijime apdrauda yra pigesnė. Bet Susivienijimas teikia lietuviams daugiaus, negu apdrauda. Susivienijimas veikia kultūrinėje dirvoje, stiprina lietuvybę Amerikoje ir rūpinasi bendrais lietuvių reikalais.

Dabar visose lietuvių kolonijose darbuojasi šimtai SLA. organizatorių. Kai vienas tų organizatorių atsilankys į jūsų namus, paklausykite jo patarimo—prisirašykite prie Susivienijimo su visa savo šeimyna.

SUSIVIENIJIMAS LIETUVIŲ AMERIKOJE
307 West 30th Street, New York, N. Y.

TAUPYKITE ateičiai. Pasidėkite taupomus pinigus į CHICAGO SAVINGS AND LOAN ASSOCIATION, kur kiekviena santaupa pilnai apdrausta iki $10,000.00 — by an Agency of the United States Government.

KUR visada buvo ir yra išmokamas aukštas dividendas.

KUR pinigai buvo ir yra išmokami pagal pareikalavimą.

KUR tamsta gali atlikti visus savo ir savo šeimos finansinius reikalus.

KUR 27 metų patyrimas užtikrina visiems saugų ir teisingą patarnavimą.

Dėl paskolų geresnėm sąlygom, perkant arba statant namą, visada pasimatykite su mumim. Mūsų turtas yra virš septynių milijonų dolerių — $7,000,000.00

CHICAGO SAVINGS AND LOAN ASSOCIATION
6236 South Western Avenue GRovehill 6-7575
J. PAKEL — Prezidentas

NOW AT TOWN OF LAKE'S

YOU GET 78 weeks to pay on 17-inch RCA VICTOR MILLION PROOF TELEVISION

Kent Ensemble Model 7T104

The Kent Ensemble-console television luxury at a table-model price.

Amazing value for a limited time only. WAS $359.95. Now only $289.95

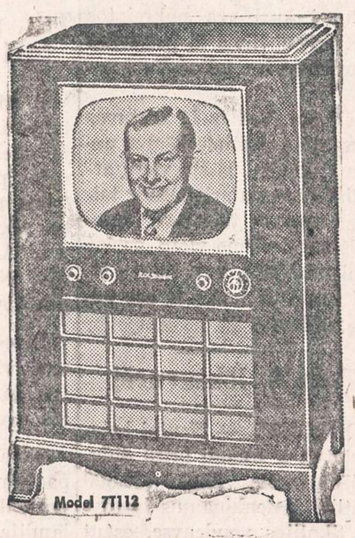
Model 7T112

17-inch RCA VICTOR Highland

- Million proof television in a superb console cabinet.
- "Golden Throat" tone system and a phono-jack.
- Built-in antenna plus dozens of other special features.

"Power-Plus" Chassis for peak reception in weak signal areas at additional cost of only $30. See us for details.

TOWN OF LAKE UTILITIES
1800 WEST 47th STREET
(CORNER WOOD STREET)
PHONES: LAFAYETTE 3-7771

Walter Klash

CHICAGOS LIET. CHORAS
PIRMYN
šių metų gruodžio 2 dieną
vaidins 3 veiksmų operetę
Kornevilio Varpus
SOKOLŲ SVETAINĖJE
2337 So. Kedzie Ave.
Pradžia 3 valandą po pietų

METRICK'S PAINT STORE
DABAR YRA
3414 W. Roosevelt Road
KEdzie 3-6800

NEMOKAMAI PRISTATOME VISAME MIESTE.

One coat Flat Paint. 12 gražių spalvų ir baltas. Gal. $3.45
Interior Gloss ar Semi-Gloss $4.35
16 spalvų ir baltas. Gal.

CONRAD Photo Studio

(lietuvis fotografas)
Specialybė vestuvės.
$15.00
vertės dovana jaunavedžiams, atnešus šį garsinimą.
414 W. 63 ST.
Telefonai:
ENg. 4-5840
ENg. 4-5883

TURIME DIDELĮ PASIRINKIMĄ:

John A. Kass

DEIMANTŲ
LAIKRODŽIŲ
BRANGMENŲ
SIDABRINIŲ INDŲ
SIENINIŲ LAIKRODŽIŲ
RADIO IR TELEVIZIJOS APARATŲ
IR KT. PREKIŲ

Laikrodžiai Pataisomi Specialiste
Duodama 1 metų Garantija
Lengvais Išsimokėjimais

JOHN A. KASS
4102 ARCHER AVENUE
(prie Mozart Street)
Tel. LAfayette 3-8617

Seniausia Lietuvių Jewelry Krautuvė Brighton Parke
Įsteigta 1915 metais

PROGRESS
LIETUVIŲ BENDROVĖS
KRAUTUVĖS

PEČIAI, ŠALDYTUVAI, TELEVIZIJOS APARATAI, SKALBIAMOS MAŠINOS, BALDAI, MATRACAI, KILIMAI, LOVOS IR VAIKŲ BALDAI.

Didžiausias Pasirinkimas
MAŽIAUSIOS KAINOS
Lengviausi Išmokėjimai
Baldai Padaromi Pagal Užsakymą

PROGRESS FURNITURE Co.
3224 SO. HALSTED ST.
Tel. VIctory 2-4226
4183 ARCHER AVE.
Tel. LAfayette 3-3171
CHICAGO, ILL.

ALAVIJA

Alavija (Alijošius) yra gerai nuo vidurių nemalimo, užkietėjimo, malšinimo gumbo ir diegliu. Jeigu galva skauda nuo netikusio maisto arba jautiesi prarūgęs, apsunkintas, paimk Alavijos grudelių nedaugiau kaip žirnio didumo, sukramtyk gerai ir nuryk, arba sutarpyk Alaviją vandenyje ir išgerk, pramuš kad ir kiečiausius vidurius. Alavijos svaras $2.50, mažiau perkant 6 uncijos už $1.00. Prisiunčiam į jūsų namus.

ALEXANDER'S CO.
414 W. Broadway
South Boston 27, Mass.

Garsinkitės "N-nose"

Detroit, Mich.

Latvijos nepriklausomybės minėjimas

Pereitą šeštadienį ALB radijo valandėlės programoj buvo Latvijos nepriklausomybės šventės paminėjimas. Kalbėjo latvijos-lietuvių vienybės veikėjas Vladas Pauža. Jis savo kalboje pažymėjo, kad lietuviams ir latviams buvo padaryta daug dvasinės ir materialinės žalos. Buvę momentų, kada amžini ir pikti mūsų priešai—vokiečiai ir rusai rašė Lietuvos ir Latvijos mirties ir laidotuvių testamentus. Jie apsirikę, nes po baisių ir vergijos metų, Lietuva ir Latvija atkūrė savarankišką ir aukštą dvasinę kultūrą bei pavyzdingą materialinę civilizaciją. 1940 metais Sovietų Sąjunga jas pavergė. Dabar kova vyksta dėl fizinio išlikimo ir dvasinio atgimimo.

Baigdamas palinkėjo latvių tautai greičiau valstybiškai atsistatyti ir susilaukti naujo tautinio ir valstybinio žydėjimo.

Amerikos Lietuvių Balso radijo klubo pirm. Helen Rauby savo žody pabrėžė, kad brolišką latvių tauta dabar jaučia didį skausmą, nes jų tėvynė yra atsidurusi žiauriausioj vergijoj. Pareiškė viltį, kad ateis diena, kada gražiosios latvių žemės padangėje vėl švies skaisčioji laisvė.

Buvo duota truputis latvių muzikos ir minėjimas baigtas Latvijos himnu.

Prof. kan. Končius dėkoja Helen Rauby

Balfo pirmininkas prof. kan. Končius neseniai prisiuntė Amerikos Lietuvių Balso radijo klubo pirmininkei Helen Rauby šio tūrinio padėkos laišką:

Bendrojo Amerikos Lietuvių Šalpos Fondo vardu reiškiu tamstai nuoširdžią padėką už suteiktą man progą kalbėti per tamstos vadovaujamą Detroite radijo valandėlę, ypač tūriu tamstą pasveikinti už jūsų nuoširdumą ir palankumą lietuvių tautos reikalams. Mūsų tauta šiandien pergyvena tragišką savo istorijoje laikotarpį, ir šiandien visų mūsų kooperacija yra būtina. Suprantama, kad komunistų persekiojami lietuviai, atbėgę iš Lietuvos į Ameriką, yra dideli patriotai ir daro ką gali, bet labai svarbu ir malonu, kad tamsta, kaip Amerikoje gimusi lietuvaitė, suprantate šių dienų tautos problemas ir sugebate taip gražiai su atvykusiais naujakuriais bendradarbiauti. Malonėkite perduoti mano nuoširdžiausius linkėjimus ir padėką Amerikos Lietuvių Balso klubo nariams.

Su geriausiais linkėjimais ir gilia pagarba,

—Kan. prof. J. B. Končius.

J. Uvick vėl išrinktas teisėju

Amerikos Lietuvių Balso klubo rėmėjas teisininkas Joseph Uvick Grosse Pointe teisėjų rinkimuose yra vėl išrinktas keturiems metams teisėju.

Teisėjas J. Uvick yra gimęs ir augęs Amerikoje. 1921 metais jis dalyvavo lietuvių delegacijoje, kuri buvo nuvykusi į Washingtoną prašyti Amerikos vyriausybę pripažinti Lietuvą de jure.

Mirė

Lapkričio 13 dieną mirė Antanas Kisielius, 57 metų amžiaus.

Šį šeštadienį Balfo vakaras

Balfo 76 skyrius lapkričio 24 d. buvusioj Lietuvių salėj ruošia vakarą. Bus vaidinama "Tuščios pastangos", P. Vaičiūno 3 veiksmų komedija. Rež. aktorė Arlauskaitė-Mikšienė.

Pradžia 7 val. vakaro. —V.

Rockford, Ill.

Mūsų gyvenimas ir darbai

Mūsų lietuviai nepailsta bedirbdami: juda, kruta bei nenustoja vilties, kad lietuvio troškimai išsipildys ir kad gimtasis Lietuvos kraštas bus laisvas. Lietuvos laisvinimo šūkis netik nuskambėjo Amerikos lietuvių kolonijose, bet pasiekė Kanados miškus bei Australijos Brazilijos ir Argentinos padanges. Žodžiu, pasiekė tas vietas, kur lietuviai gyvena.

Rockfordo lietuvių kolonija savo skaičiumi nėra gausinga. Ji tesudaro mažą dalelę visų lietuvių, kurie veda kovą už Lietuvos išlaisvinimą iš komunistinės vergijos. Rockfordiečiai, kiek jų išgalės leidžia, irgi prisideda prie tos kovos laimėjimo. Lapkričio 18 d. vietos Amerikos Lietuvių Tarybos skyrius surengė pobūvį.

Tuo būdu Lietuvos išlaisvinimas yra judinamas, sudaromos yra lėšos išlaisvinimo kovai

Van Zant ir Willman

Gražioj nuotaikoj praėjo padėkos dienos pietūs, kur visi gražiai pasipuošę Eagle rūbais, jaukiai praleidom laiką. Dabar jau lauksime Kalėdų švenčių, kurios jau taip sparčiai artėja prie mūsų. Van Zant ir Willman irgi ruošėsi pasitikti tas šventes.

Krautuvininkam visos didesnės šventės sukelia daug rūpesčių ir darbo, kad pilnai patenkinti savo klientus, ir kad krautuvės būtų pripildytos gerų prekių, kliento pasirinkimui. Van Zant ir Willman jau sulaukė kelis didelius siuntinius iš Eagle rūbų siuvyklų ir rūbai jau yra krautuvėj.

Vėliausiai gauti rūbai kiek skiriasi nuo pirmiau šiam sezonui atsiųstų rūbų. Daugiau įvairesnės spalvos, mada ir stilius pagerinti ir, kaip visuomet, jūsų patenkinimui siuvėjų darbas pilnai užtikrinamas. Tikrai nenusivilsite užėję pasižiūrėti!

Šios dienos skelbime rasite apibudintas, taip vadinamas, Nr. 2020° melsvas eilutes, kurios labai tinka visokiom išeigom ir tarpe lietuvių klientų labai populiarios.

Visi Eagle rūbai yra rinktinių audeklų, taip ir Nr. 2020° melsvos eilutės, ekspertų siūtos, o tas pilnai užtikrina pritaikymą jūsų kūno sudėčiai ir jūsų patenkinimą. Užeikite pasižiūrėti pas Van Zant ir Willman 6222 So. Halsted St. -J.

vesti.

SLA 77 kp. banketas pavyko

SLA 65 metų sukaktis mūsų atžymėta su gražia programa ir gražiais užkandžiais. Publikos dalyvavo beveik 300. Svečių atvyko ir iš kitur: iš Waukegeno pp. Malelai, iš Chicagos p. Šernas, iš Delevan jaunasis Orentas ir t.t.

Ponia Steponavičienė su savo trio sužavėjo mūsų publiką, — ji parodė, kad ir vienos moterys savo švelniais balsais gali sukurti tikrą simfoniją. Ponas Peškys turi tokį malonų lyrišką tenorą, kokių lietuvių tarpe nedaug tėra. Jis labai gražiai ir jausmingai sudainavo kelias dainas. Apie jo dainavimą vietos lietuviai dar ir šiandien kalba.

Be svečių, turėjome ir savo dainininkus. Baritonas J. Salučka pasirodė pirmą kartą, sudainuodamas keletą dainų. Balsas jo stiprus ir scenoje jis laikosi artištiškai. Jo jautriai sudainuotos dainos publikos buvo tinkamai įvertintos.

Cicero vaikučių dūdų orkestras, mokytojo J. Krevenio vedamas, buvo tikrai staigmena. Publikai labai patiko. Didelis ačiū už orkestro gavimą ir atgabenimą tenka tarti p. Deveikiui.

Jaunos panelės gražiai pašoko keletą šokių. Kreditas už tai priklauso poniai Čepukienei, nes ji tas šokėjas užangažavo.

Įvyko nemalonus dalykas: vienas naujai atvykusių lietuvių Rusijos garbintoją pavadino komunistu, o tasai, neturėdamas argumentų batiuškai Stalinui apginti, pavartojo kumštį. Vadinasi, pasielgė taip, kaip tikras raudonas aziatas. Viskas baigėsi tuo, kad gaspadorius J. Rumčikas paprašė, kad abu apleistų svetainę.

Kaukių balius

Kultūros draugijos moterų skyrius turėjo kaukių balių. Davė geras dovanas: net devyni buvo apdovanoti piniginėmis dovanomis už prašmatnius kostiumus.

Beje, kiekvieną penktadienį moterys nutarė vaišinti svečius kepta žuvimi. Namų šeimininkės džiaugiasi, kad penktadieniais nereikia namie vakarienės ruošti.

Kultūrietės jau pradėjo rūpintis ir Kalėdų pramoga. Jos jau pakvietė Kalėdų dieduką, kad tasai nepašykštėtų vaikučiams dovanų atgabenti.

—Žvalgas

Daugiausia apie Kanadą, Lietuvą ir viso pasaulio lietuvius rašo bendruomeninė

"NEPRIKLAUSOMA LIETUVA"

išeinanti kas savaitę 10 puslapių, redaguojama Lietuvos laikraščių pavyzdžiu.

DĖMESIO: Nuo liepos 26 dienos "NL" spausdina istorinį Ministerio K. Škirpos rašinį "Sukiliminės vyriausybės genezė", kuriame vaizduojami tragingieji Lietuvos įvykiai.

KAINA: Kanadoje $5, visoje Amerikoje $5,5, kitur $6.

ADRESAS:

7722 George St., Ville Lasalle, Montreal, Canada

Krautuvė atdara pirmadienį ir ketvirtadienį iki 9:30 v. vakaro

DAUGELIS JŪSŲ DRAUGŲ come to us for #2020® BLUES

EAGLE Clothes

HIGHSIGN OF STYLE

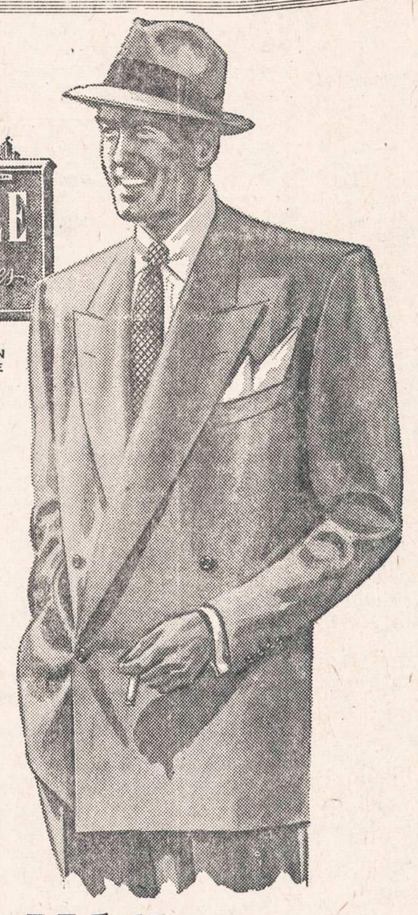

Gausumas spalvos — kiek šviesesnis už navy blue — expertų pasiutas ir puikus stiliavimas pirmauja garsių E-A-G-L-E eilučių. Užeikite — matykite patys. Visokios mieros: vidutinio ugio vyrams, žemo, aukštiems ir labai dideliems.

$75.00

Kitos E-A-G-L-E eilutės po $69.50

Šiuo meto laiku vyrai tikrai nori geriau puoštis. Leiskite mums pagelbėti Jūsų pasirinkime, pasiūlant Jums patikinančių visiems žinomų dirbinių.

NATIONALLY KNOWN MENS WEAR

Arrow ir Manhattan marškiniai, Knox, Mallory ir Lee skrybėlės. Interwoven, Cooper ir Jerks Kojinės, McGregor ir Julmore Žaketai.

Van Zant & Willman

6222 So. Halsted Street

SEE IT AT

TELEVISION APPLIANCE MART

Westinghouse TELEVISION WITH Electronic Clarifier

NOW... for your same TV Dollar clear pictures that stay clear!

Say goodbye to streaks, flutter, and flop-over! Super-power chassis of this magnificent new Westinghouse delivers every detail picked up by the TV camera . . . full strength even in weak signal areas. New Electronic Clarifier rejects all interference and admits only the clear picture.

So buy with your eyes open—an eye to the picture . . . an eye to the future.

Buy Westinghouse!

Also in blond finish . . at slightly higher cost.

FLAWLESS 20" PICTURE . . . The WELLINGTON . . . with Electronic Clarifier . . . Single Dial Tuning . . . built-in antenna . . . plus many extra features for top performance! Beautifully designed mahogany console cabinet. Model 652K20. EASY TERMS incl. fed. tax. Warranty extra.

Famous Westinghouse Single Dial Tuning now spotlights the "on" channel. Ends dial fiddling forever.

SEE COLOR . . . ENJOY UHF. When these services are available you can get them on your Westinghouse TV. A UHF adaptor and color adaptor or converter can be easily attached to connectors at the rear of the chassis.

YOU CAN BE SURE...IF IT'S Westinghouse

TELEVISION APPLIANCE MART

159 West Wacker Drive Tel. ANdover 3-7777

OPEN EVENINGS UNTIL 9 P. M.

LOOK! 1952 PHILCO Television Prices As Much As 30% Lower THAN COMPARABLE 1951 MODELS

NOT OLD SETS

NOT LAST YEAR'S MODELS

...BUT ALL BRAND NEW Super-Power PHILCOS

$199.95 WARRANTY EXTRA TAX INCLUDED

with the Greatest "Power Plant" in Television

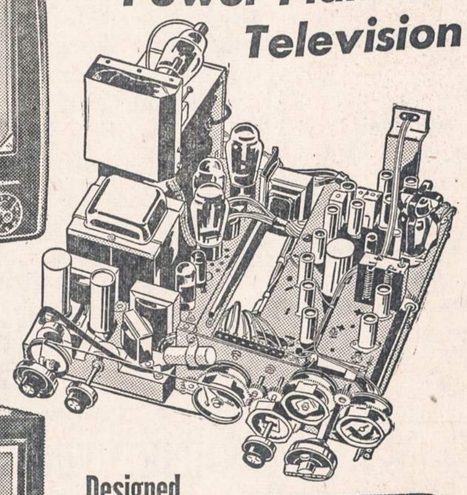

17-inch Picture New for 1952—the Philco 1802 with 150 sq. inch screen. It's an unequalled value at *new low price.*

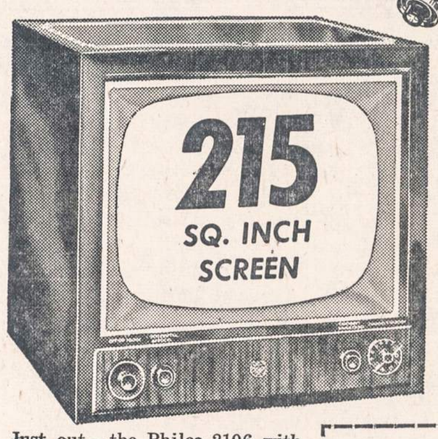

215 SQ. INCH SCREEN

Designed for Future Developments in U.H.F. and COLOR

Just out—the Philco 2106 with "Colorado" Tuner and Built-In Aerial. It's the finest BIG picture in TV. $299.95 Tax Included Warranty Extra

78 WEEKS TO PAY

Full Size 17" Console Super-power TV plus Built-In Aerial and newest 1952 features. $279.95 TAX INCLUDED Warranty Extra

PHILCO 1839

CHELTEN RADIO AND APPLIANCE CO.

2913 EAST 79th STREET BAyport 1-6606

10534 TORRENCE AVENUE BAyport 1-0955

OPEN MONDAY AND THURSDAY NIGHTS

NAUJIENOS

THE LITHUANIAN DAILY NEWS

Published Daily Except Sunday by The Lithuanian News Pub. Co., Inc.
1739 South Halsted Street, Chicago 8, Ill. Phone CAnal 6-8500

Entered as second-class matter March 7, 1914 at the Post Office at Chicago, Ill., under the Act of March 3, 1879.

Subscription Rates:
$9.00 per year in Canada
$9.00 per year outside of Chicago
$10.00 per year in Chicago
3 cents per copy

Užsakymo kaina:
Chicagoje—paštu:
Metams $10.00
Pusei metų $5.50
Trims mėnesiams $3.00
Vienam mėnesiui $1.25
Chicagoje per išnešiotojus:
Viena kopija ..... 5c.
Savaitei ..... 30c.
Mėnesiui $1.25

Jungtinėse Valstybėse, ne Chicagoj:
Metams $9.00
Pusei metų 5.00
Trims mėnesiams 3.50

Užsieniuose:
Metams $11.00
Pusei metų 6.50
Trims mėnesiams 3.00

Naujienos eina kasdien, išskiriant sekmadienius. Leidžia Naujienų Bendrovė, 1739 So. Halsted Street, Chicago 8, Ill. Tel. CAnal 6-8500.
Pinigus reikia siųsti pašto Money Orderiu kartu su užsakymu

Reakcininkų Talka Bolševizmui

Hearsto laikraščių rašytojas Westbrook Pegler, kuris specializuojasi Amerikos darbininkų unijų dergime, neseniai iškėlė aikštėn tuose geltonojo žurnalizmo organuose "pasibaisėtiną dalyką", kad Amerikos Darbo Federacija ir Industrinių Organizacijų Kongresas (CIO) turi svetimuose kraštuose savo atstovus. Jie, sako Pegler, organizuoja ir finansuoja tuose kraštuose darbininkų sąjūdžius, kovojančius prieš komunizmą ir kitokias antidemokratines ideologijas, ir dirba glaudžiame kontakte su Jungtinių Valstybių diplomatinėmis misijomis.

Hearsto laikraščių bendradarbis bandė sukelti dėl to triukšmą, šaukdamas, kad tokia JAV darbininkų unijų sąryšių įgaliotinių veikla užsienyje esanti "neteisėta" ir galinti įvelti šią šalį į kenksmingus jai nesusipratimus su svetimomis tautomis; ir, be to, tai esąs kongreso neautorizuotas Amerikos pinigų švaistymas.

—x—

Į tą pačią dūdą dabar ėmė pūsti ir "Chicago Tribune". Aną dieną ji įdėjo vedamąjį straipsnį, kuriame taip pat yra "demaskuojama" tarptautinė CIO ir Amerikos Darbo Federacijos veikla. Girdi, industrinių unijų sąryšis paskyrė $100,000 darbininkų sąjungų ugdymui Europoje, Azijoje ir Afrikoje. Amerikos Darbo Federacija ketina paskirti nemažesnę sumą. O pirmieji susirūpino šituo reikalu organizuotieji Britanijos darbininkai, sudėjusieji $360,000 tam, kad būtų stiprinami profesiniai darbininkų sąjūdžiai įvairiuose kontinentuose.

Pinigai eina į specialų fondą, kurį įsteigė **Tarptautinė Laisvųjų Darbininkų Sąjungų Konfederacija**, turinti savo centro raštinę Briuselyje, Belgijoje. Tomis britų ir amerikiečių sudėtomis lėšomis bus steigiamos darbininkų kolegijos ir bus siunčiami organizatoriai į ekonomiškai atsilikusius kraštus kurti ir plėsti profesines darbininkų sąjungas.

"Unijų bosai", sako Chicagos McCormicko laikraštis, neslepia savo tikslo surinktomis iš Amerikos darbininkų duoklėmis plėsti ir stiprinti profesinius darbininkų sąjūdžius Europoje, Azijoje ir Afrikoje ir tuo būdu užtikrinti, kad Amerikos valdžios teikiama svetimoms šalims ekonominė pagalba būtų naudojama užsienio darbininkų būklei pagerinti.

Ką tai reiškia? Tai, girdi, reiškia, jog Green, Murray ir Reuther (Am. Darbo Federacijos ir CIO viršininkai) stengsis sudaryti svetimose šalyse palankią nuotaiką tam, kad būtų įvykdytas "socialistinio pasaulio" planas.

Vadinasi, Darbo Federacijos prezidentas Green ir CIO prezidentas Murray su savo bendradarbiais užsimojo paruošti dirvą socialistinei revoliucijai pasaulyje!

Visiems žinoma, kad Amerikoje Darbo Federacija visą laiką buvo ir tebėra kietai nusistačiusi prieš socialistines idėjas. Jos vadai ne tik nerėmė socialistų partijos, bet net nenorėjo ir dabar nenori, kad darbininkai iš viso organizuotųsi į atskirą politinę partiją. Bet "Tribune'os" akyse William Green staiga virto "socialistinio pasaulio" apaštalu!

—x—

McCormicko laikraštis taip pat, kaip ir Hearsto leidiniai puola Amerikos darbininkų unijas dėl jų tarptautinės veiklos, bet jie niekad nėra pasakę pikto žodžio apie šios šalies **pramonininkus, prekybininkus ir bankininkus,** kurių agentai nuolatos keliauja į svetimas šalis, ieškodami progų Amerikos kapitalui investuoti arba visokiems biznams steigti. Jie nemato nieko blogo tame, kad įvairios religinės sektos siunčia į svetimas šalis savo misionierius, kurie tenai kuria mokyklas ir skleidžia savo mokymus.

Šimtai milijonų dolerių Amerikos pinigų buvo tų biznio atstovų ir religinių misionerių išvežti į svetimus kraštus. Tai kodėl yra nusikaltimas JAV konstitucijai ir įstatymams, kada **Amerikos darbininkų unijos** rengiasi viso tik apie du šimtu tūkstančių dolerių duoti darbininkų organizavimui ir švietimui?

Tiek Hearsto Pegleris, tiek "Chicago Tribune" rašytojas pripažįsta, kad Darbo Federacijos ir CIO įgaliotiniai svetimose šalyse stengiasi padėti tų šalių darbininkams **kovoje prieš bolševizmą.** Argi ir tai yra nusikaltimas?

Šitos reakcinių laikraščių atakos iš tikrųjų yra pagalba bolševizmui.

ALT SUVAŽIAVIMO REZOLIUCIJOS

1951 m. lapkričio mėn. 16-17 dienomis New Yorke

1.

Amerikos Lietuvių Tarybos metinis suvažiavimas New Yorke 1951 m. lapkričio mėn. 16-17 d.d., su giliu rūpesčiu ir susijaudinimu minėdamas savo brolių lietuvių senojoj tėvų žemėj kovojamą žūtbūtinę kovą dėl švenčiausių žmogaus teisių ir laisvių, su gilia pagarba nulenkdamas galvą prieš savo brolių ir sesių neišsakomas kančias ir ryžtingiausių lietuvių gyvybės aukas kovoje dėl Lietuvos išvadavimo iš sau pavyzdžio žmonių giminės istorijoje neturinčios sovietinės tironijos jungo ir dėl tos siaubingos tironijos grėsmės atitolinimo nuo dar laisvą gyvenimą gyvenančių tautų, —

siunčia kovojančiai ir kenčiančiai Lietuvių Tautai Amerikos lietuvių broliško solidarumo ir vienybės pareiškimą ir jų nepalaužiamo ryžtingumo užtikrinimą visomis jų galioje esančiomis priemonėmis veiksmingai bendradarbiauti visų laisvojo pasaulio lietuvių Lietuvos laisvinimo pastangoms, lygiai ir Amerikos lietuvių tvirtą įsitikinimą, kad Lietuvos išsilaisvinimo valanda artėja.

Vardan tos Lietuvos vienybė tėžydi!

2.

Amerikos Lietuvių Tarybos metinis suvažiavimas, įvykęs 1951 m. lapkričio mėn. 16 ir 17 dienomis, pageidauja, kad materialinė parama kovai už Lietuvos valstybės nepriklausomybės atstatymą būtų organizuojama trimis būdais:

1) renkant aukas, kaip tai iki šiol buvo praktikuojama vajų eigoje;

2) įvedant praktikon apsidėjimo arba solidarumo mokestį, kuris būtų vykdomas visą laiką ir visose Amerikos lietuvių kolonijose;

3) projektuojant ir skelbiant lėšų sukėlimo vajų ir skiriant jo kvotas, pageidaujama atsižvelgti į atskirų Amerikos lietuvių kolonijų gyvenančių lietuvių skaičių.

3.

(Rezoliucija apie Lietuvių Bendruomenę buvo įdėta antradienį.)

4.

Amerikos Lietuvių Tarybos plenumas 1951 m. lapkričio mėn. 17 d. New Yorke, su nuoširdžiu dėkingumu konstatavęs National Committee for Free Europe palankumą Pabaltijo kraštams ir šių kraštų tautinių grupių įjungimą į savo bendradarbių ir remiamųjų tarpą, tuo sustiprinant Lietuvos laisvinimo frontą, reiškia savo gilų įsitikinimą, kad Jungtinių Amerikos Valstybių vadovaujamas laisvasis demokratinis pasaulis įgalins pavergtąją Europą ir mūsų senąją tėvų žemę išsilaisvinti iš žmonijos istorijoj nežinomo žiaurumo sovietinės vergijos.

5.

Amerikos Lietuvių Tarybos metinis suvažiavimas, įvykęs 1951 m. lapkričio mėn. 16 ir 17 dienomis New Yorke, sveikina Mažosios Lietuvos lietuvius tremtinius, nustojusius savo tėvynės ir atsidūrusius sunkiose tremties gyvenimo sąlygose.

Suvažiavimas siunčia savo sveikinimus Mažosios Lietuvos Tarybai, kietai stovinčiai savo krašto ir jo žmonių visų gyvybinių reikalų sargyboje.

Suvažiavimas yra nuomonės, Kad Mažosios Lietuvos lietuviai tremtiniai yra reikalingi visokeriopos materialinės ir moralinės paramos. Todėl Amerikos lietuvių šalpos ir visos kitokios organizacijos šiam uždaviniui vykdyti artimiausiu laiku turėtų suderinti savo veiksmus ir visas pastangas, kad Mažosios Lietuvos lietuviai nesijaustų vieni sunkioje kovoje dėl laisvės.

6.

Be to, ALT metinis suvažiavimas nutarė:

pasveikintiti telegramomis JAV Prezidentą Harry S. Truman ir Valstybės Sekretorių Dean G. Acheson;

telegramomis padėkoti už paramą Lietuvos bylai senatoriams Brien McMahon, Owen Brewster, Herbert H. Lehman ir Henry Cabot Lodge, kongresmanams Daniel J. Flood ir Charles J. Kersten, laikraščiams The New York Times, The New York Herald Tribune ir America;

laišku padėkoti Valstybės Sekretoriui-Padėjėjui Edward W. Barrett ir Tarptautinių Transliacijų Skyriaus valdininkams už Voice of America lietuviškų programų įvedimą;

pasiųsti sveikinimo telegramą United Latvian American Council New Yorke Latvijos Nepriklausomybės sukakties šventės proga;

padėkoti p. K. Jugėlai už jo ilgametę sėkmingą veiklą Amerikos Lietuvių Informacijos Centre ir palinkėti sėkmės Voice of Amerika Lietuvių Skyriaus vedėjo pareigose;

pasveikinti vienintelį iki šiol lietuvį vyrą dainininką Metropolitan Operoje p. Algirdą Brazį.

SKALIKŲ DARBYMETĖ PAVERGTOJ LIETUVOJ

(Tęsinys)

Įdomu, kad konferencijos tribūnoje kalbėtojų tarpe buvo Kauno arkivyskupijos Kaišedorių ir Vilkaviškio vyskupijų valdytojas kanauninkas Juozas Stankevičius. Jis pasakė, kad amerikiniai-angliškieji imperialistai naujo karo kurstytojai, bijodami tautų vienybės ir jų valios, imasi barbariškiausių priemonių savo juodiemsiems planams įgyvendinti. Bažnyčia ragina visus tikinčius neleisti, kad kiltų naujas pasaulinis karas. Kanauninko pasakyti žodžiai visai tinka SSSR, sakytum, ten jie buvo taikomi. Kai SSSR nori laisvam pasauliui veidmainingai pasirodyti, kad nenorinti karo ir jam nesiruošia, tai tokiai demonstracijai suranda ir bažnyčios atstovą. O jei jis konferencijai buvo būtinas asmuo, tai tenka spėti, kad iki šiol nepavyko Lietuvos žmones nuo bažnyčios atbaidyti.

Konferencijoje, be kitų, kalbėjo: prof. J. Matulis, prof. P. Mažylis, M. Šostakas, Ieva Simonaitytė, J. Grybauskas, A. Venclova ir J. Grigonis.

Nėra reikalo čia visų kalbų turinio minėti. Jos savo turiniu buvo panašios žiugždinėms nesąmonėms. Tenka tik pastebėti, kad darbo žmonių atstovų kalbos buvo žymiai santūresnės, kuklesnės ir nepersunktos akiplėšiška neapykanta. Darbininkija, matyt, atsparesnė ir nėra palenkta save niekinti, kitus spiaudyti ir visam laisvam pasauliui grūmoti.

5.

Neabejotinai, kad tiek konferencijos sąstatu, tiek joje kalbėjusiais norėta viešai parodyti, kad tikrai atstovaujama lietuvių tauta. Šį kartą Lietuvos kolonistai — rusai, o taip pat vyriausybės nariai buvo palikti šešėly. Stebėtojais sėkliais į konferencijos atstovų tarpą buvo įsprausti ivanovai su trofimovais, tais tikraisiais to taikos maskarado dirigentais ir režisieriais.

Norėta laisvojo pasaulio akis dumti dar kartą parodant kaip lietuvių tauta jau neatmezgamu mazgu yra menamai susirišusi ir prisirišusi prie SSSR. Neužmirškime, kad visa tai daryta Jungtinių Tautų Organizacijos jau dabar einamo Paryžiuje visumos narių posėdžio išvakarėse.

Komunistų propaganda jau yra atšipusi, savo turiniu nublukusi ir nieko naujo neduodanti. Dabar jau žymiai sunkiau laisvojo pasaulio tautas prigauti. Galima melu visas pasaulis apeiti, bet sunku atgal grįžti. Čia tinka mūsų patarlė: tikėk vilką raišą kojas nepamušęs. Tuo raudonuoju vilku jau vakarų demokratija netiki.

—P. B.

Organizuojama civilinė gynybos aviacija

Illinojaus civilinės gynybos direktorius Lohr pranešė, jog yra organizuojama 9 eskadrilės lėktuvų, kurių lakūnai bus civiliai ir dalyvaus gynybos veiksmuose galimo priešo puolimo atveju. Kiekvienoje eskadrilėje būtų po 6 lėktuvus.

Šių lakūnų uždavinys būtų karo atveju vietos ryšio palaikymas, pareigūnų pervežimas į svarbias vietas, pastiprinimų pergabenimas ir t. t.

KALBOS DALYKAI

REDAGUOJA DR. P. JONIKAS

★

Lietuviui tinkamiausias lietuviškas vardas

Kai iš carinės Lietuvos atvykau į Ameriką, daugelį lietuvių ir čia, laisvoje šalyje, radaug neapšviestų. Tačiau, kad ir nedaug, buvo sąmoningų lietuvių, kurie skaitė laikraščius, knygas, būrėsi į švietimo sambūrius. Iš jų išsivystė pavyzdingos asmenybės, jie dalyvavo lievių draugijose, vadinosi lietuviais ir visada domėjo Lietuva. Tokie dažnai ir Amerikoje ilgai negyveno, o po kelerių metų grįžo į Lietuvą nuolatos apsigyventi.

Vis dėlto tik nedaugelis pažangesnių ir pasauliečių savo vaikus tepraminė tautiniais lietuviškais vardais — Algirdu, Vytautu. Kitokiais vardais (Kęstučiu, Birute, Milda ir kt.) vadinantis neteko girdėti, nes žmonės čia tokių ir nežinojo.

Tačiau didelis daugumas savo vaikus pramindavo carinėje Lietuvoje daugumo įprastais vardais. Kunigai ir prašant lietuviškais vardais nekrikštijo (pradžioje taip buvo, kiek girdėjau, ir nepriklausomoje Lietuvoje).

Labai smagu buvo skaityti L. Vaičiūnienę tuo vardų klausimu pasisakant "Naujienose" (Kuo vardu?). Kaip Vaičiūnienė pastebėjo, Amerikos lietuviai vardų klausimu laikosi senovės, o dalis krikštija savo vaikus amerikoniškais vardais.

Reikia džiaugtis, kad tremtiniai mėgsta lietuviškais vardais praminti savo vaikus.

Lietuvių tautinis vardynas yra gausus, nors vadinamajame šventųjų sąraše nėra lietuviškų tautinių vardų. Lietuviškų vardų pasirinkime turėtų vadovauti praprusėliai, o liaudis paseks.

Skaudu, kad lietuviai, ir tai praprusėliai, savo gražias lietuviškas pavardes taip sutrumpina, kad nelieka nei lietuvybės žymės, lyg jos būtų biauriausios. Ir ilgiausia lietuviška pavardė lengviau ištarti negu pvz. lenkiška, bet lenkas ar vokietis retai tetrumpina savo pavardę. O jie dalyvauja ir politikoje, esti išrenkami į aukštas valdžios tarnybas, nors ir pasilieka savo tautines pavardes. Mes turėtume suprasti, kad pavardė tik bailiui kenkia pasirodyti; bailys nė su amerikoniška pavarde neprasimuš.

Tremtiniai lietuviškų vardų ir pavardžių pasilaikymo klausimu dažniau turėtų pasisakyti.

Anis Rukas

M. BARŽIŠKA

CARINIS POETAS ĮLIETUVINAMOJE BOLŠEVIKŲ TARNYBOJE

(Paraštinės pastabos)

4. *(Tęsinys)*

Maskolių "nenugalimosios" armijos garsiosios rusiškos tradicijos siejasi su žinomais jų vadų vardais: gediminaičiais Trubeckiais, Chovanskiais ir Golicinais, "senprūsiais" Šeremetjevais ir riurikaičiais Dolgorukovais, vokiečių Münnichu, Suomijoje gimusiu švedo generolo sūnumi Suvorovu, Barclay de Tolly — škotų kilmės, Kutuzovu — vokiškos kilmės, vokiečiu Diebitschiu, ukrainiečiu Paskevičium, vokiečiais Rüdigerių, Bartholommaei, Pahlenu, Resenu ir Osten Sackenu, totoriškos kilmės Jermolovu, lenku Nepokoiščickiu, gudu Hurko, Lietuvos bajoru Hurčinu, armėnu Loris Melikovu, ukrainiečiu Drahomirovu, viekiečiais Grippenbergu, Rennenkampfu, Kaulbarsu ir kitais tokiais. Čia dar garsusis rusų karo inžinierius ir vadas vokietis Tot(d)leben, o jau nekarinių inžinierių tarpe garsiausi rusiškų tiltų statytojai — žemaitis Stanislovas Kerbedis ir aukštaitis Petras Vileišis, o taip pat įgarsėjęs Pinų balų sausintojas Lietuvos bajoras Žilinskis. Rusų karo istorikas Puzirevskis kilęs iš Raseinių apskrities. Žudydamas Tuchačevskį ir kitus geriausius Raudonosios Armijos vadus, Stalinas nužudė ir du lietuviu — Putną ir Ubarevičių. Vilnių Maskolijai "išvadavo" žydas Černiachovskis, kuriam už tai lietuviai gavo ir paminklą pastatyti.

Taigi svetimtaučiai, Rusijos valstybėje gimę ar iš kitur atvykę, surusėję ir nesurusėję, nutautę ir nenutautę — vikingai-variagai, totoriai, vokiečiai, senprūsiai ir lietuviai, gudai, ukrainiečiai, lenkai, čekai, švedai, žydai, armėnai, gruzinai ir t.t., arba slavai — rusai vedybomis gavę sau tų tautų kraujo priemaišo, etninių ir kultūrinių savybių, tiek yra svėrę ir tebesveria rusų kultūroje, administracijoje, politikoje, karo žygiuose ir visokiausiuose tos tautos poreiškiuose, kad apie kaž kokį poreiškių "tikrą rusiškumą" (gryną slaviškumą) negali būti nė kalbos. Juo labiau, jog tiktai nedidelė to "priemaišo" dalis tegali būti paryškinta vardais, kai tuo tarpu istorinė Rusijos tikrovė aiškiai bus jo gavusi kur kas daugiau negu bet kokiomis priemonėmis būtų galima tatai įrodyti. Ypačiai, kai gauname atsiminti, jog pati didžiarusių tauta yra susidariusi kad ir iš slaviškųjų giminių, bet labiausiai neslaviškuose plotuose, įvairių suomiškųjų (ugrofinų) giminių iš senų senovės apgyventose žemėse, kelis šimtmečius kėlė įtakingą totorių jungą, plito ir tebeplintą tų pačių totorių, kalmukų, kirgizų, buriatų ir kitokių mongoliškų, turkiškų ir šiaip rytietiškų tautų ir tautelių tarpe, kas visa šiaip ar taip veikia ir nustato patį rusų tautos buitį ir būdą, kultūrą ir jos rusiškumą. Pasak tarybinių maskolių istoriko M. Pokrovskio, 80% dabartinių rusų gyslose tekąs suomiškųjų giminių kraujas. O kur dar totoriškas ir visokis turaniškas kraujas!

Tad šitokioje "egzotinėje" tautoje ir egzotinis pusnegris nebe egzotikas, tik savo žmogus, saviškis, ir poetinė jo kūryba nebe kas svetima, tik sava — rusiška. Rusai ją laiko rusiškiausia, Puškiną kelia rusiškiausiu poetu, ir mums nėra ko su jais dėl to besiginčyti. Telieka, kaip jie to nori.

Kas kita, kai dabartiniai tarybiniai Lietuvos viešpačiai ir viešpatukai, dideli ponai ir maži poneliai mūsų maskolbernių lūpomis verčia mus jį pripažinti ir prisiimti savu, tad lietuvišku, poetu! Juokais? Ne, tarybiniams maskoliams tai joks jouks, o mūsiškiams maskolininkams čia jau tikras strioks.

Tad nenuleiskime to juokais, tik pasiklausykime rimtomis "minomis", ką ir kaip jie dėl to pasisako.

2

Savo straipsnį K. Korsakas pradeda griežtai teigdamas: "Jei paseksime lietuvių literatūros išsivystymo kelią ligi mūsų dienų, tai lengvai galima susekti joje itin gilią didžiojo rusų poeto A. S. Puškino kūrybos įtaką."

Tąją įtaką jis įrodo 1) pirmųjų šio poeto leidinių laikymu Vilniaus universiteto bibliotekoje, 2) Puškino kūrinių vertimu nuo 1885 m., kurių dabar visus, girdi, svarbiausius turime lietuvių kalba, 3) jųjų pavyzdžiu ("mokymu") lietuvių poetams, "kaip kurti giliai liaudinius poetinius veikalus, kelti meilę laisvei, tarnauti savo liaudžiai ir šaliai tikrai patriotiniais kūriniais", "teisingai atvaizduoti tikrovę, atskleisti jos labiausiai būdingus, esminius bruožus, pažangiuosius elementus", ir sumini Puškiną verčiusius lietuvių poetus, kurių ypačiai Maironiui, Vaičaičiui, Zigmui Gėlei, Janoniui šis padaręs kam gilios, kas didžiulės, o kam galingos įtakos. Ne tik poetams! Puškino kūriniai "nenukrypstamai" skynę sau kelią "į lietuvių liaudies masę", ir iš viso didysis rusų poetas įėjęs "į lietuvių tautą, į josios kultūrą ir buitį kaip artimas, savas, mylimas poetas".

Prieš įsigilindami į šiuos Korsako-Radžvilos teigimus, turime atsiminti, jog jis nėra savarankiškas literatūros istorikas ir nagrinėtojas — literatininkas (specialybės prasme), tik kritikas-publicistas, kuriam tad rašant tarybiniais metais tenka griežtai sekti privalomais partiniais nuostatais ir nurodymais net ir, atrodytų, laisvesniuose literatūriniuose straipsniuose. Komunistų partija reikalauna dabar garbinti visa kas maskoliška, viso ko "mokytis" iš (tarybinių ir netarybinių) maskolių, tad ir iš jų rašytojų, rūpesningai partijos atrenkamų ir dažnai pateikiamų jau savotiškai (po sovetski) pakratytų (suredaguotų). Nei apolitiniai ar asocialiniai poetai, nei — antra vertus — emigraciniai rusų rašytojai, nei tokie partijai neįkandami dvasiniai milžinai kaip Tolstojus arba Dostojevskis, nei daugelis kitų tarybininkams nekošerinių rusų literatų nėra siūlomi, nėra rodomi būtinai skiriamos įvairiatautei tarybinei "liaudžiai" literatūros atrankoje, būdami labiau ar mažiau įtraukti į partinį indeksą. Užtat carininkas Puškinas — maskoliškojo imperializmo ir imperialistinio maskolių nacionalizmo, poetinio įkvėpimo kupinas, entuziastingas reiškėjas, dar carinės mokyklos suklasikintas ir nevienai maskolių kartai užkonservuotas (įšaldytas), ne tik trepnųjų tarybinei santvarkai rašytas indeksan nepakliuvo, bet kaip tik priešingai: Lenino-Stalino partijos pripažintas ypačiai tinkamas tarybiniam nerusų maskolinimui stiprinti.

M. RĖKLAITIS

TRISDEŠIMT TREJI METAI

Lietuvos nepriklausomybės paskelbimo 33 metų sukaktį, vasario 16 d. aktą, šiais metais viso laisvojo pasaulio lietuviai atžymėjo gausiais minėjimų susirinkimais ir ryžtingais nutarimais tėvynės išlaisvinimo reikalu. Šiandien taurioji lietuvių visuomenė mini antrąją svarbią ir tampriai su valstybės egzistencija susijusią sukaktį, būtent 33 metų Lietuvos ginkluotų pajėgų įkūrimo sukaktį.

Vasario 16 dienos aktas iškilmingai, drąsiai paskelbė pasauliui apie Lietuvos valstybės atkūrimą. Tačiau tas aktas, kol jis nebuvo paremtas ginklu, buvo tik negyva raidė popieriuje. Lietuvos kariuomenės kūrimo dokumentas — pirmas įsakymas Lietuvos kariuomenei, išleistas 1918 metais lapkričio 23 dieną Vilniuje, davė pagrindą lietuviškam ginklui, kuris vasario 16 dienos aktą įgyvendino ir sudarė sąlygas Lietuvos valstybei atstatyti. Sprendimas kurti kariuomenę buvo ir logiškas ir realus. Juk iki šiam laikui mes dar nežinome atsitikimo, kad bet kuri tauta būtų atgavusi laisvę ir būtų tapusi nepriklausoma valstybė savo sekimų neparėmusi ginkluota kova, ant savo tautos laisvės aukuro nesudėjusi brangiausio savo tautos turto — savo jaunų sūnų gyvybių. Mūsų valstybės atkūrimas taip pat yra pasėka ilgos, daug aukų pareikalavusios kovos išdava. Tas ilgai trukusias laisvės kovas užbaigė jaunoji Lietuvos kariuomenė, savo krauju aplaistydama gimtąją žemę, savo brolių kapais atžymėdama kruvinąsias kovų vietas.

Mintimis persikelkime į 1918—1919 metus, Lietuvos valstybės atkūrimo pirmąjį laikotarpį, kada visas kraštas buvo sukaustytas žiaurios vokiečių okupacijos, kada niekeno nesulaikomos rusų bolševikų gaujos pradėjo veržtis krašto gilumon, kada visas kraštas neorganizuotas, jokios administracijos, daugely vietovių vykstą plėšimai ir ramių gyventojų terorizavimas. Kas gerai supras minėtas sąlygas, tas supras, kokiose ano meto sąlygose vyriausybė ir karo vadovybė kūrė pirmuosius Lietuvos kariuomenės pulkus. Šį darbą dar sunkino, kad valstybės iždas ir karo sandėliai buvo tušti: nei lėšų, nei ginklų, nei šaudmenų, nei aprangos. Bet turėjome tai, kas visą šitą viršija, turėjome vieningą, partinių ligų nesuskaldytą tautą ir aiškų tikslą: nepriklausoma ir laisva Lietuva. Tautos vieningumas ir ryžtas aukotis įveikė visus sunkumus. 1919 metais vasariu pradedant mūsų jaunoji, dar tik pradinėje kūrimo stadijoje kariuomenė, menkai pamokyta, dar menkiau ginkluota, besiveržiantiems į krašto gilumą rusams bolševikams užtvėrė kelius ir pradėjo aktyvią kovą. Paleisti kovos šūviai Kėdainių-Šėtos srity, atsiliepė Alytuje, Jezne, Pagiriuose ir išsiplėtė visame Lietuvos fronte nuo Merkinės iki Telšių. Po, apytikriai, 9 mėnesių kietų kovų rusai bolševikai buvo išvyti iš Lietuvos teritorijos.

Dar nebaigus kovų su rusais bolševikais Lietuvos šiaurės vakaruose atsirado bermontininkų brigados, kurios, slinkdamos Šiaulių, Kauno link, grąsė atskirti mūsų kovojantį frontą nuo jo užnugario. Šitos avantiūristinės pajėgos pagrindą sudarė viena vokiečių geležinė divizija, praskiesta Vokietijoje buvusiais rusais belaisviais. Vadai ir kariai buvo patyrę ir užgrūdinti ilgose I D. Karo kovose, buvo puikiai ginkluoti. Ir štai 1919 metais, lapkričio mėn. 22 dieną, kariuomenės šventės išvakarėse, prie Radviliškio mūsų kariuomenė bermontininkams kerta mirtiną smūgį. Bermontininkai galutinai iš Lietuvos išvyti 1919 metais, gruodžio pabaigoje. Tuo žygiu Žemaitija išvaduota nuo nuolatinių plėšikavimų, žudynių ir teroro.

1920 metais mūsų pietų kaimynai lenkai, naudodami visokiausias klastas, buvo įsiveržę maž daug iki ribos: Merkinė-Daugai-Jevis-Vepriai-Vaitkuškis (ties Ukmerge)-Pakalnė (prie Utenos). Visus Lietuvos plotus lenkai pagrobė be kautynių, nes mūsų visos ginkluotos pajėgos buvo užimtos kituose frontuose. Prieš lenkus sargybas nešė mūsų silpnutės komendantūrų kuopos.

Atsikūrusios Lenkijos tikslas buvo aiškus ir neslepiamas: Lietuvą prijungti prie Lenkijos. Tuo tikslu jie ir buvo plačiai išsižioję skanų kąsnį nuryti. Tačiau, kad ir negarbingai, klastą panaudoję, laužydami vos pasirašytą sutartį, apsiriko, ir ties Širvintais, Giedraičiais paspringo. Kelias į Vilnių buvo laisvas. Tik Tautų Sąjungos Karinė Misija, gelbėdama lenkų pralaimėjimą, įsakė sustabdyti karo veiksmus prieš lenkus.

1920 metais, gruodžio mėn. oficialiai visos kovos dėl Lietuvos nepriklausomybės buvo baigtos, nors prieš lenkus Lietuvos kariuomenė budėjo iki 1923 metų pavasario.

Čia pateikta Lietuvos kariuomenės kovų dėl Lietuvos nepriklausomybės trumputė santrauka primygtinai rodo ginkluotų pajėgų reikšmę tautos ir valstybės kovoje dėl laisvės. Būkime tikri, jeigu mūsų ano meto vyriausybė būtų nepajėgusi sukurti kovingos ginkluotos pajėgos, vasario 16 dienos aktas liktų pelyti kur nors archyve. Lietuvos žemelė taptų kovos lauku dėl Lietuvos pavergimo, Lietuvos sūnūs tarnautų Lietuvos grobikų eilėse, kovotų ir mirtų jų didybei ir garbei.

Kovose dėl Lietuvos nepriklausomybės žuvo ar mirė nuo žaizdų bei ligų daugiau, kaip 2,500 karių, karininkų ir kareivių. Tai brangi tautos auka už atgautą laisvę. Bet auka negalutina. Jau antras desėtkas metų mūsų tauta didvyriškai veda mirtiną laisvės kovą su tuo pačiu žiauriuoju rusų bolševiku. Ir kas suskaitys ar įspės, kiek gyvybių aukų dar bus sudėta, kol atgausime laisvę? Minėdami kariuomenės dieną, reiškiame mūsų giliausią pagarbą žuvusiems kovų laukuose karžygiams, pagerbiame pasakiškos drąsos ir ištvermės mūsų didvyrį partizaną, kuris tęsia savanorių pradėtą nelygią laisvės kovą gyventi ar mirti. Šiandien pravartu pagalvoti, ar mūsų, laisvėje esančių elgesys ir darbai dėl tėvynės išlaisvinimo atitinka nepriklausomybės kovų ir partizanų žygiams ir aukoms? Mūsų tarpe skleidžiama mintis, kad laisvė mums bus grąžinta ir be mūsų dalyvavimo, bet mūsų kovos. Tai migdanti ir savižudyška mintis. Turime visi tvirtai atsiminti fizinį dėsnį, kad tuščios erdvės negali būti: jeigu reikalingu laiku mes patys jos neužpildysime, ją užpildys mūsų kaimynai.

Pastaba. Šio straipsnio autorius, p. M. Rėklaitis, buvo Lietuvos Respublikos kariuomenės generolas. —*Red.*

Naujienietis pataria savo draugui užsirašyti NAUJIENAS.

Ar žinote?

Ar žinote, kad pirmoji liaudies komisarų taryba, bolševikams perversmą Rusijoj įvykdžius, buvo sudaryta 1917 m. lapkričio 9 d. iš penkiolikos asmenų. Iš tų penkiolikos komisarų gyvų yra pasilikęs tik vienintelis Stalinas. Jis pirmoje sudarytoje liaudies komisarų taryboje dalyvavo kaipo tautų komisariato valdytojas. Iš pirmųjų buvusių penkiolikos liaudies komisarų mirė savo mirtimi keturi, kurių tarpe Leninas. Visi kiti arba Stalino pavedimu sudaryto teismo buvo mirti pasmerkti, arba bolševikų agentų nužudyti, kaip Trockis, arba dingę "be žinios".

Stalino pavedimu sudarytuose teismuose teisti opozicionierius komunistus, buvusius liaudies komisarus, valstybės kaltintojų — prokuroru buvo A. Višinskis, tas pats, kuris dabar yra SSSR užsienių reikalų ministras ir kuris šiuo metu SSSR atstovauja Jungtinių Tautų Organizacijos visumos narių posėdžiuose Paryžiuje.

Kaltinamiems Stalino opozicionieriams teisme A. Višinskis visuomet reikalaudavo mirties bausmės, todėl jis skaitomas tikru raudonuoju prokuroru.

—a.

Buvo turtingas policijos kapitonas

Nagrinėjant vieno naktinio klubo bylą, paaiškėjo, kad į jo biznį vienas buvęs policijos kapitonas buvo įdėjęs $100,000. Tai T. J. Duffy, kuris buvusiam Caponės gaujos nariui ir buvusiam nusikaltėliui Rinella buvo paskolinęs tuos pinigus Copacabana naktiniam klubui, kuris vėliau bankrutavo.

Rinella kaltinamas nesumokėjęs visų valstybinių mokesčių.

NOW AT ARBET'S

Westinghouse TELEVISION with Electronic Clarifier

Here's the startling new advance in television that makes viewing *completely* enjoyable! The exclusive Electronic Clarifier insures INTERFERENCE-FREE reception . . . clear pictures that *stay* clear! The super-power chassis delivers the strongest, sharpest pictures you've seen on any television!

20" PICTURE — THE WELLINGTON. A fine-furniture console in luxurious mahogany veneers. Famous Westinghouse Single Dial Tuning. Model 652K20. $449.95 including federal tax. Warranty extra.

OUR EASY CREDIT PLAN GIVES YOU 65 WEEKS TO PAY!

SEE COLOR—ENJOY UHF. A UHF adaptor and color adaptor or converter can be easily attached to connectors at the rear of the chassis.

YOU CAN BE SURE...IF IT'S Westinghouse

ARBET'S, INC.

2442 WEST 47th STREET VIrginia 7-0700
1746 WEST 47th STREET VIrginia 7-3377

OPEN MONDAY AND THURSDAY NIGHTS

PHILCO BEATS 'EM ALL!

. . . Prove It Yourself In Your Own Kitchen Without Cost—Through the Philco Refrigerator

PROOF-POSITIVE PURCHASE PLAN

TRY BEFORE YOU BUY!

Let Actual Home Use Provide the PROOF-POSITIVE Of Philco's Superiority!

Act Now for a DOUBLE TRADE-IN ALLOWANCE on your old refrigerator or icebox!

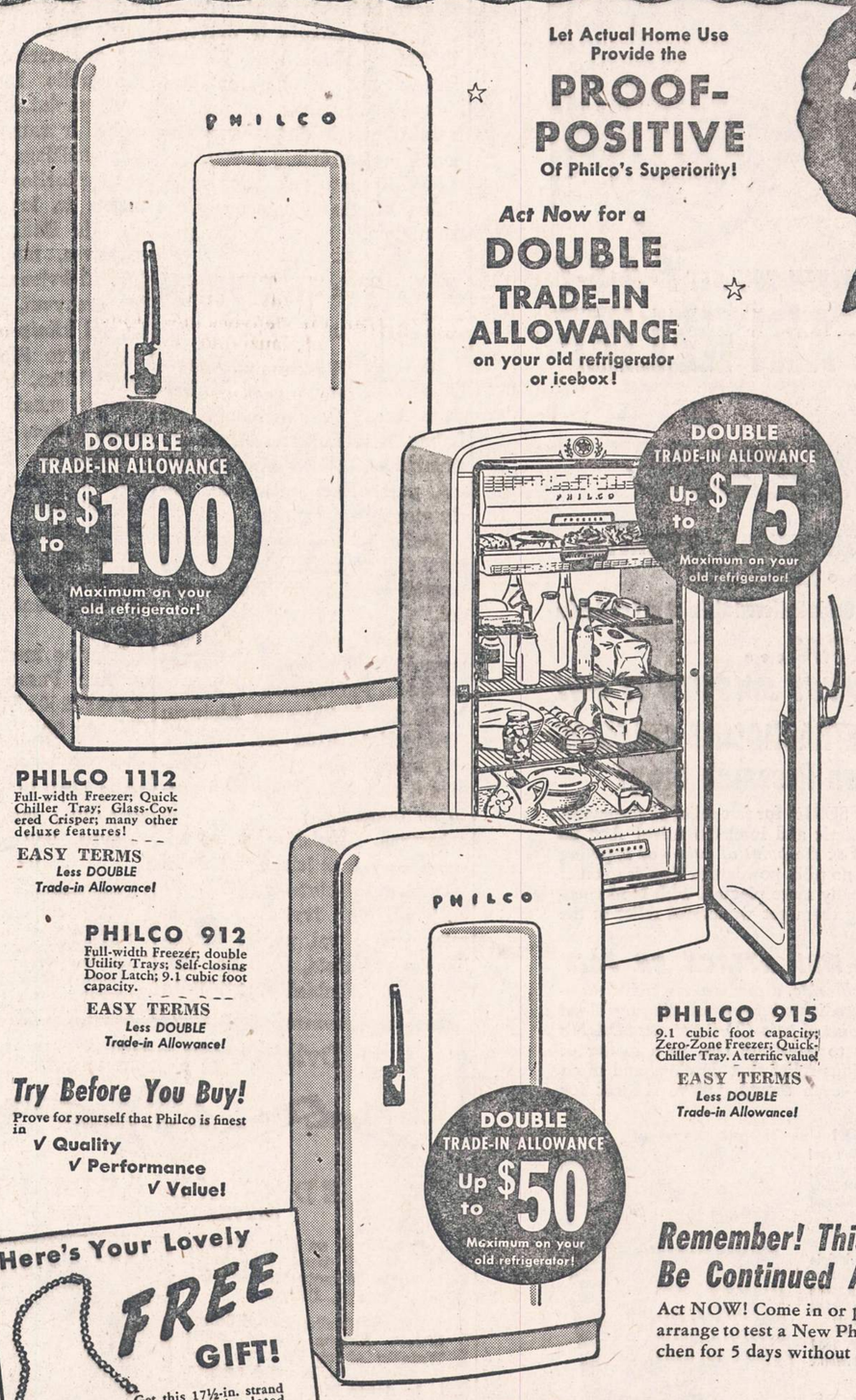

PHILCO 1112 Full-width Freezer; Quick Chiller Tray; Glass-Covered Crisper; many other deluxe features! EASY TERMS Less DOUBLE Trade-in Allowance!

PHILCO 912 Full-width Freezer; double Utility Trays; Self-closing Door Latch; 9.1 cubic foot capacity. EASY TERMS Less DOUBLE Trade-in Allowance!

PHILCO 915 9.1 cubic foot capacity; Zero-Zone Freezer; Quick-Chiller Tray. A terrific value! EASY TERMS Less DOUBLE Trade-in Allowance!

Try a New Philco Refrigerator in your own kitchen for 5 days—without cost or obligation!

PROVE . . . that Philco's exclusive Shelf-Adjustability and full-width Built-in Freezer are the greatest convenience features in refrigeration today!

PROVE . . . the luxury of Philco's double-door Refrigerator and the work-free pleasure of having Philco's *True* Automatic Defrost!

PROVE . . . that Philco's King-size Super-Power Unit is as quiet as a bird in flight!

PROVE . . . that Philco gives you better design . . . better performance . . . better value for your refrigerator dollar!

EASY TERMS

Big DOUBLE Trade-in Allowance will probably more than cover the required 15% down payment.

18 MONTHS TO PAY!

Try Before You Buy! Prove for yourself that Philco is finest in ✓ Quality ✓ Performance ✓ Value!

Here's Your Lovely FREE GIFT! Get this 17½-in. strand of lustrous simulated pearls . . . just for coming in and letting us tell you about the New Philco Refrigerator! Free to every adult visitor.

Remember! This Offer Can't Be Continued After Nov. 30

Act NOW! Come in or phone *today!* . . . And arrange to test a New Philco in your own kitchen for 5 days without cost or obligation.

SOLTIS RADIO AND APPLIANCE STORE

2647 WEST 51st STREET Tel. HEmlock 4-9200

IŠ LIETUVIŲ GYVENIMO

"Kornevilio varpai" Sokolų svetainėje

Gerokas skaičius metų prabėgo kaip prancūzų muzikas ir kompozitorius Roberth Planquette parašė komišką operą "Kornevilio Varpai". Siužetas yra imtas iš Normandijos ūkininkų gyvenimo. Tais laikais Normandijos ūkininkai gyveno maždaug taip, kaip ir Lietuvos kaimiečiai. Tarp jųjų buvo dvarponiai, valsčių pareigūnai, tarnai, tarnaitės ir visokios rūšies tarnautojai. Ir šiam valstiečių gyvenimui pavaizduoti Roberth Planquette parašė labai gražią meliodingą muziką, kuri yra kiekvienam suprantama ir maloni klausai.

"Karnevilio Varpus" bus proga matyti scenoj gruodžio 2 d. (Sokolų svet., 2337 S. Kedzie Ave.) Chicagos Liet. Choro Pirmyn parengime. Dirigentas K. Steponavičius. Gros simfonijos orkestras "Atžala"

—P.

Seni ir patyrę biznieriai sako, kad NAUJIENOSE išspausdinti skelbimai duoda geriausių rezultatų.

Iš Perkūno klubo

Chicagos Lietuvių Sporto Klubo Perkūno šachmatininkai jau pradėjo žiemos sezoną. Šiems metams savo buveinę pasirinko pas R. Estką, 1635 W. 63 g-vė.

R. Estka užpraeitais metais vienas iš pirmųjų įsijungė į lietuvių šachmatininkų būrelį, susibūrusį Chicagoje, veik visose rungtynėse su Chicagos klubais talkininkavo ir dabar tebėra jo aktyviu nariu. Šiuo metu jis turi įsteigęs savo kavinę — parduotuvę, kurioje mielai leido rinktis savo bičiuliams šachmatininkams. Čia tuo gerai, kad, jei būsi išalkęs, gali užkąsti, kavutės išgerti, atsivėsinti ledais, šaltais gėrimais ir t. t.

Renkamės šeštadieniais 6 val. vak.

* * *

Praeitą šeštadienį šiam sezonui perrinko šachmatų Sekcijos Vadovą, kuriuo jau trečią kartą iš eilės išrenkamas Vl. Karpuška. Jo pavaduotoju - sekretorium išrinktas K. Ramašauskas.

Vl. K.

Skaitykite "N-nas"

Kęstučio Klubo jubiliejinis koncertas

Šį sekmadienį, lapkr. 25 d., Sokolų svetainėje, 2337 S. Kedzie Ave., įvyksta Kęstučio Klubo jubiliejinis koncertas. Tai bus 40 metų lietuviškosios veiklos atšventimas.

ANTANAS PEŠKYS

Koncerte dalyvaus Stephens Merginų Choras, solistas Antanas Peškys, solistė Bartulis ir solistė Genevieve Mačys. Be to, dalyvauja "Ateities" šokėjų grupė su tautiniais šokiais.

Programa turtinga gražių dainų ir šokių. Pradžia 3:30 val. popiet. Po koncerto šokiai. Įėjimas $1.25.

Kęstučio Klubas per 40 metų vis ruošia gražius parengimus. Be to, dirba lietuvių visuomenei. Yra aukojęs Liausevičiaus, Adomaičio, Dr. Šliupo ir Vanagaičio paminklams statyti, šelpė savo bedarbius narius depresijos laiku, aukoja ir dalyvauja Chicagos Lietuvių Tarybos parengimuose ir konferencijose, aukoja Balfui ir teikia pagalbą tremtiniams ir dirba daug kitų naudingų kultūrinių darbų.

Šios 40 metų sukakties proga klubas kviečia visuomenę į savo parengimą.

Melsvakutė

Iš Joniškiečių Labdaros ir Kultūros Klubo

1951 m. lapkr. 11 d. Vengeliausko svetainėje, 4500 So. Talman Ave., įvyko Joniškiečių Labdaros ir Kultūros Klubo susirinkimas. Atidarius susirinkimą, perskaityti nutarimai, kurie vienbalsiai priimti.

Spalio 14 d. buvusio pikniko komisija pranešė, kad piknikas pavyko gerai, pelno liko per 100 dol.

Metinio parengimo komisija pranešė, kad parengimui viskas paruošta. Parengimas įvyks lapkričio 24 d. Chicagos Lietuvių Auditorijoj, 3133 So. Halsted St., mažojoje svetainėje. Pradžia 6 val. vak., įėjimas 50 centų su taksais. Grieš Ben Peivio orkestras. Komisija kviečia visus, kam laikas leis, atsilankyti.

Ateinantis klubo priešmetinis susirinkimas įvyks gruodžio mėn. 9 d. 1 val. popiet Vengeliausko svetainėj, 4500 So. Talman Ave. Klubiečiai, atidėkite viską į šalį ir būtinai būkite susirinkime; bus renkama nauja valdyba 1952 metams.

Koresp. A. Masiulis

Vis didesnis naujai atvykusių tremtinių skaičius užsisako NAUJIENAS, nes įsitikino, kad jos skelbia daugiausia žinių apie lietuvių tautos laisvės kovas ir gyvenimą Amerikoje

SPORTAS

★

Šiandien imtynės Mildos arenoje

Šiandien, lapkričio 23 d., Mildos arenoje (3142 S. Halsted St.) įvyksta antros iš eilės imtynės. Svarbiausioje poroje risis Juozas Vinča su Dick Craddock. Be to, risis ir kitas lietuvis D. Stanišauskas, kuris vartoja Don Sparrow (Žvirblis") vardą. Jis risis su Ross Garibaldi. Imtynės prasidės 8:30 val. vakaro. Iš viso risis penkios poros.

JUOZO BŪGOS ADRESAS

Daugelis klausia tautosakos rinkėjo Juozo Būgos adreso. Dabartinis jo adresas yra toks: J. Būga, 250 Columbia Road, Dorchester, Mass.

Pasaulio Lietuvių Archyvo Statutas

Viso pasaulio lietuvių spaudai buvo pranešta apie veikiantį Lietuvių Tremtinių Archyvą. Šiam Archyvui Vliko Vykdomosios Tarybos Lietuvybės išlaikymo Tarnybos Valdytojas nustatė statutą. Statutas susideda iš 16 punktų, kuriame, be administracinių santykių nustatymo, yra ir visiems žinotinų dalykų.

Minėtame statute archyvas, iki šiol vadintas Lietuvių Tremtinių Archyvu, pavadintas Pasaulio Lietuvių Archyvu. Jis veikia Vliko Vykd. Tarybos Lietuvybės Išlaikymo Tarnybos žinioj ir jos priklauso. Archyvui vadovauja minėtosios įstaigos paskirtas direktorius.

Pasaulio Lietuvių Archyvo (sutrumpintai PLA) tikslas — rinkti ir saugoti lietuvių istorinę medžiagą, esančią už Lietuvos teritorijos sienų. Darbas vedamas ta kryptimi, kad iš jo ateityje išaugtų trys įstaigos: archyvas, biblioteka ir muziejus. Kiekvienas dalykas, atsiųstas archyvui, laikomas paaukotu, jei kitaip nebuvo susitarta.

Archyvo išlaikymo lėšas sudaro: Vliko, PLB ir kitų organizacijų subsidijos, pavienių asmenų aukos, palikimai.

Archyvas, gavęs šį statutą, įeina į normalias darbo vėžes. Jo užsibrėžto tikslo vykdymo sėkmingumas yra pasaulio lietuvių rankose. Iš visų laukiama istorinės medžiagos. Tik visi po šapelį sunešime didelį skruzdėlyną.

Istorinę medžiagą siųsti šiuo adresu: Pasaulio Lietuvių Archyvas, 2601 W. Marquette Rd., Chicago 29, Ill., U. S. A.

Dviejų metų mirties sukaktis

EDMUND ČEPULIS
(GYVENO McHENRY, ILL.)

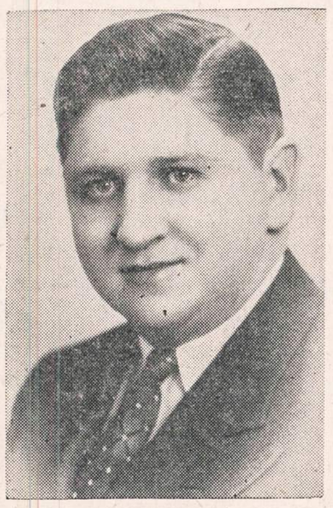

Persiskyrė su šiuo pasauliu lapkričio 23 dieną, 1949 metų, sulaukęs 35 metų amžiaus. Gimęs Chicago, Illinois.

Paliko dideliame nuliūdime žmona Aldona, pagal tėvus Walulis; sūnus Edmund, brolis Gustav, jo žmona Marijona ir jų duktė Mary Ann; uošvis Jonas Walulis, uošvienė Elzbieta Butis ir jos vyras Charles; švogerka Ona Stanaitis ir švogeris Jonas ir kiti giminės.

Mes Tavęs, mūsų brangusis vyre ir tėveli, niekuomet neužmiršime. Tu pas mus nebesugrįši, bet mes anksčiau ar vėliau pas Tave ateisime. Lauk mūsų ateinant.

Nuliūdę lieka:

Žmona, Sūnus, Brolis,
Brolienė, Uošviai, Švogerka, Švogeris ir Giminės.

LIETUVIŲ TAUTINĖS KAPINĖS

Šį metą švenčia 40 metų savo gyvavimo sukaktį.

ŠIAIS METAIS KAPINĖS ĮTAISĖ VIETAS URNOMS.

Šios sukakties proga Lietuvių Tautinės Kapinės pigiau parduoda sklypus. Iki metų galo mažai laiko teliko. Todėl Tautinių Kapinių vadovybė ir siūlo visiems Chicagos ir jos apylinkių lietuviams pasinaudoti proga ir dar šiais metais nusipirkti sklypą (lotą) arba vietą urnai. Ateinančiais metais sklypai bus brangesni. Platesnių informacijų kasdien gausite pačiose Kapinėse arba jei parašysite laišką tokiu adresu:

Lithuanian National Cemetery
R. F. D. NO. 2, BOX 615 OAKLAWN, ILLINOIS
Phone: WILLOW SPRINGS 959

LIUDĖSIO VALANDOJ
Šaukite
MAŽEIKA & EVANS
LAIDOTUVIŲ DIREKTORIAI
6845 So. Western Ave. Air Conditioned Chapel and
REpublic 7-8600-8601 Parking Facilities.
Tiems, kurie gyvena kitose miesto dalyse rausime koplyčią arčiau jusų namų

A. PETKUS
LAIDOTUVIŲ DIREKTORIUS
6812 So. Western Avenue
TELEFONAS GROVEHILL 6-0142
1410 South 50th Avenue
TELEFONAS TOWNHALL 3-2109 CICERO, ILLINOIS
KOPLYČIOS VISOSE MIESTO DALYSE

John F. Eudeikis
LAIDOTUVIŲ DIREKTORIUS
SENIAUSIA IR DIDŽIAUSIA LAIDOJIMO ĮSTAIGA
AMBULANCE DIENĄ IR NAKTĮ
4605-07 SO. HERMITAGE AVE.
Tel. YArds 7-1741 ir BIshop 7-9481
★
4330-34 SO. CALIFORNIA AVE.
Telefonas BIshop 7-9719
MODERNIŠKOS AIR-CONDITIONED KOPLYČIOS
Mūsų radio programai šeštadieniais 9:15 ryto iš WGES 1390 kil.

NARIAI
Chicagos Lietuvių Direktorių Asociacijos
AMBULANCE PATARNAVIMAS DIENĄ IR NAKTĮ
★
TURIME KOPLYČIAS VISOSE MIESTO DALYSE

LEONARDAS A. EZERSKIS
1646 W. 46th STREET Phone YArds 7-0781

LACHAWICZ IR SUNUS
TEL. VIRGINIA 7-6672 and 6673
2314 W. 23rd PLACE 10756 S. MICHIGAN AVE

L. BUKAUSKAS
10821 S. MICHIGAN AVE. Phone PUllman 5-9661

ANTANAS M. PHILLIPS
3307 LITUANICA AVE. Phone YArds 7-3401

PETRAS P. GURSKIS
659 WEST 18th STREET Phone SEeley 3-5711

ALFRED VASAITIS-VANCE
1446 S. 50th AVE., CICERO, ILL. Tel. OLympic 2-1003

J. LIULEVIČIUS
4348 S. CALIFORNIA AVE. Phone LAfayette 3-3572

GEORGE F. RUDMIN
3319 S. LITUANICA AVE. Tel. YArds 7-1138-1139

P. J. RIDIKAS
3354 S. HALSTED STREET Phone YArds 7-1911

PRANEŠIMAI SUSIRINKIMŲ IR PARENGIMŲ

Melrose Park, Ill., Balfo 117 skyrius kviečia metinį susirinkimą š. m. lapkričio 25 d. 2 val. po pietų p. Andriaus name, 919 N. Broadway St. Bus pateikta metinė apyskaita ir naujos valdybos rinkimai. Susirinkimo metu bus dar priimamos piniginės aukos vajaus mėnesio proga. Kviečiame visus lietuvius gausiai dalyvauti. —Valdyba.

STUDENTŲ DĖMESIUI

Šių metų lapkr. 24 d. (šeštadienį) 6:30 val. vak. Hollywood salėje, 2417 W. 43rd St., įvyks Chicagos Lietuvių Studentų Draugijos visuotinis susirinkimas. Programoje: prof. Krivicko paskaita ir pasilinksminimas. Visi studentai kviečiami dalyvauti. —Valdyba.

DR. A. A. RUDOKAS
OPTOMETRISTAS
4701 So. Damen Ave.
CHICAGO 9, ILL.
Ofiso valandos: kasdien nuo 5 — 9 vakarais, išskiriant trečiadienius. Šeštadieniais nuo 10 ryto iki 6 vak. Šaukite: YArds 7-7381.

SKANIOS!
Holland Herring
TVIRTOS - MINKŠTOS PIENĖS IR MAISYTOS
Norėdami geresnių — daugiau vitaminų ir mineralų, pirkite Tikrąsias Holandijos Silkes.
VELTUI! Gaukite naują 1952 m. pamokymų knygelę savo vietinėje grosernėje ar skanėsių krautuvėje, arba rašykite: Holland Herring Fisheries Ass'n., 328 Bond Ave., N. W., Grand Rapids, Mich. Dept. 12.
Vienatinės pasaulyje silkės sudarytos ir sudytos ant jūrių.

AR ŽINOTE KĄ RAŠO "KELEIVIS"

AR ŽINOTE, kodėl vieni jį giria, kiti keikia, bet visi mėgsta jį skaityti?

Net ir kunigai pasislėpę jį studijuoja, nors savo parapijonims draudžia jį į rankas paimti.

"KELEIVĮ" žmonės mėgsta dėl to, kad jis niekam nepataikauja ir nesibijo teisybės skelbti.

Žmonių mulkintojus ir apgavikus jisai lupa be jokio pasigailėjimo.

Be to, jame rasi visokių patarimų, pamokinimų, gražių eilių, įdomių paveikslų ir žinių iš viso pasaulio.

Kainuoja tik $3.00 metams

Adresas toks:

"KELEIVIS"
636 Broadway
SO. BOSTON, MASS.

GUŽAUSKŲ
BEVERLY HILLS GĖLINYČIA
Gražiausios gėlės dėl vestuvių, bankietų, laidotuvėms ir dėl kitų visokių papuošimų.
6901 SO. WENTWORTH AVE.
Telef.: ST 3-2454 ir HU 3-2224

URBA
Gėlės Mylintiems, Vestuvėms, Bankietams, Laidotuvėms, Papuošimams
GĖLININKAS
4180 Archer Avenue
Phone: LA 3-5800 arba 3.5870

LOVEIKIS
Siunčiam Gėles Telegramu į Visas Pasaulio Dalis
KVIETKININKAS
Gėlės Vestuvėms, Bankietams ir Pagrabams.
3316 SO. HALSTED ST.
Tel. YArds 7-7308

GĖLININKAS
(PUTRAMENTAS)
Linksmumo ar liūdesio valandoje Gražiausios Gėlės ir Vainikai. Reikale pašaukite: atvyksim į jūsų namus su vainikų paveikslais išsirinkt.
ROY R. PETRO (Putramentas)
5519 So. Harlem Avenue
POrtsmouth 7-9020.

VISKO UŽTEKTINAI TUOJ PRISTATOM

Baldai, šaldytuvai, pečiai, skalbiamos mašinos, lovos, matrasai, kilimai. Radijo, televizijos setai, baldai vaikučiams.

Žemos kainos, lengvi išmokėjimai
DIDELIS PASIRINKIMAS
Baldai pagal užsakymą.

ROOSEVELT Furniture Co., Inc.
2310 W. Roosevelt Rd.
SEeley 3-4711

ELDERLY FOLKS!

YOU'LL SMILE, TOO... WHEN YOU GET F-A-S-T
MUSCLE PAIN RELIEF
WITH New DOUBLE-ACTION Surin
*ARTHRITIS • RHEUMATISM • NEURITIS
BURSITIS • LUMBAGO
and Muscular Aches of Simple Colds Relieved at Point of Local Pain
NO INTERNAL DOSING... JUST SMOOTH IT ON!
SURIN CONTAINS METHACHOLINE CHLORIDE
Powerful Modern Research Drug!

Elderly folks are cheering new SURIN for fast relief of rheumatic, arthritic, neuritic, bursitic, sciatic and lumbago pains! And no wonder—they're getting relief at the *point of pain*—by applying SURIN locally—which means no pills, powders or liquids to take!

Older folks' muscles are usually more plagued with local rheumatic pain. SURIN is helping them get wonderful relief at the *point of pain.*

THIS IS SURIN'S 2-WAY ATTACK ON PAIN

(1) It utilizes *Methacholine chloride,* a modern research drug—one of the most powerful ingredients known for dilating blood vessels. When applied at the *point of pain* (2) it permits SURIN's selected pain-relieving agents to penetrate fast. In a matter of *minutes,* you experience glorious relief that develops and often lasts for hours! Try SURIN—even though you've suffered for years—and expect fast relief!

SURIN IS SO EASY TO USE!
Just smooth SURIN on lightly wherever you feel local pain...and amazingly fast, it goes to work, penetrating at the Point of Pain! Look for soothing warmth and relief fast, as those stiff muscles and joints quickly loosen up.

THE SECRET OF SURIN
SURIN is based on a new application of a principle whereby the use of Methacholine chloride allows a marked degree of absorption of the analgesic drug through the skin...to give you fast relief at the Point of Pain...where you need it most!

You'll like SURIN's new ointment base, too! Smooth, creamy-white, greaseless, stainless. Won't harm washable fabrics.

DON'T RISK A CENT!
Try SURIN today! If you don't agree it's a wonder-working ointment for fast relief at the Point of Pain, your druggist will cheerfully refund your money!

*SURIN is not a cure or treatment for these diseases. It is intended for relief of local pain.

GET DOUBLE-ACTION PAIN RELIEF—GET SURIN!

TRAFICANTE BROS. DRUGS
759 S. California SAcramento 2-0301

TRUMPOS ŽINIOS

—Visiems reikalams, susijusiems su Jungt. Tautų sesija Paryžiuje, vadovauti Vykdomoji Taryba paprašė Lietuvos atstovą Paryžiuje Dr. St. Bačkį, jam pavesdama sutelkti visas diplomatines jėgas, kurios tik bus reikalingos šiai akcijai. Jau dabar į šį darbą aktyviai įsijungė prof. J. Baltrušaitis, pulk. Lanskoronskis, E. Turauskas. Numatyta, kad šiam metui pagal reikalą bus patelkta ir daugiau jėgų.

Savo ruožtu Amerikoj paruošiamuosius darbus atliko Lietuvių Pat. Grupė prie LE, bendradarbiaudama su Lietuvos ministeriu Vašingtone. Min. P. Žadeikis drauge su Latvių ir Estų diplomatais, taip pat Čekoslovakų, lenkų, rumunų ir vengrų tautinių komitetų atstovais Amerikoje įteikė Jungtinėms Tautoms bendrą memorandumą dėl genocido.

—URT valdytojas prof. J. Brazaitis lankėsi Vokiečių užsienio reikalų ministerijoje Bonoje, tarptautiniame komitete krikščioniškajai kultūrai ginti, ispanų ambasadoj ir nunciatūroj Godesberge. Turėjo taip pat pasikalbėjimą su garsiuoju amerikiečių žurnalistu Schweitzeriu.

—Vykdomoji Taryba yra paprašiusi Lietuvos atstovą Paryžiuje Dr St. Bačkį ir prof. J. Baltrušaitį dalyvauti — Europos Tarybos suvažiavime, o kun. Krivicką sekti suvažiavimo eigą kaip korespondentą.

—Vykdomoji Taryba patvirtino Revendikuotinų Sričių Tarnybos sąmatą, įgalinančią visa plotme tvarkyti Mažosios Lietuvos reikalus.

—VLIKas minimalinėmis sumomis paremia Liet. Bibliografinės Tarnybos knygų lentynos leidimą (vedėjas A. Ružancovas), Tremtinių Archyvą Čikagoje (vedėjas V. Liulevičius) ir Liet. Bibliografinį Institutą Berne (vedėjas Dr. A. Gerutis).

—Lietuvių pasų reikalas Vokietijoje veiksnių atsidėjus studijuojamas. Šiuo metu dar teberenkama reikalinga medžiaga, ir veikiai tuo reikalu numatoma duoti reikalingų patarimų. Bet ir dabar vokiečių pasus išduodančių įstaigų nedaroma jokių sunkumų gyvenantiems su lietuviškais užsienio pasais, nebent jiems susidaro kai kurių nepatogumų keliaujant užsieny per kai kurias teritorijas. Taip pat kai kuriose vietovėse, pvz. Munchene, vietoj laikinųjų asmens pažymėjimų (Kennkarte) į naujousius užsieniečių asmens dokumentus (Fremdenpass) nedaroma sunkumų įrašyti Lietuvos pilietybę. Ludwigsburge visiems keliaujantiems į Kanadą, kad ir neišvykusiems, vietoj turėtų dokumentų buvo išduodamas vokiečių įstaigų vad. "Reiseausweis", kurio 1 pažymėta, kad tokio paso turėtojas pagal 1946 m. spalio 15 d. sutartį yra globojamas Tarpt. Pabėgėlių Organizacijos.

—Munchene vokiečių steigiamam Rytų institutui paruošiamieji darbai vykdomi toliau. Šiemet vasarą buvo paskirtos stipendijos Europos Rytams tyrinėti. Ligi lapkričio vidurio, tikimasi, bus paskirti visi instituto nariai. Į tarybą kaip pabėgėlių atstovas pakviestas taip pat vokiečių pabėgėlių vadas prof. Oberlanderis. Rytų Europos institutas, įkurtas prie laisvojo Berlyno un-to, savo darbą jau pradėjo. Amerikiečiai konstatavo, kad šiuo metu iš viso Vokietijoj 113 profesorių specialiai studijuoja Rytų problemas. Šitų Rytų Europos tyrinėjimų svarbiausias objektas apima sritis anapus Vokietijos sienų, taigi: Pabaltijo valstybes, Lenkiją, Čekoslovakiją ir Rusiją. Vokiečių pabėgėlių problemas specialiai nagrinėja Herderio vardo institutas Marburge ir vad. "Gottinger Arbeitskreis". Berlyne R. Europos institute įvesti skyriai slavų k. ir literatūros, RE istorijos, ekonominių ir įmonių mokslo, teisių, socjologijos. Darbas pradėtas su šių metų semestru. Tačiau visai eilei vokiečių un-tų dar trūksta šių sričių ordinarinių ar ekstraordinarinių profesorių, būtent: slavų ir literatūros istorijai Frankfurte, Heidleberge, Tubingene, Marburge, Wurzburge ir Erlangene. Rytų Europos gerų dėstytojų stokoja Hamburge, Mainze, Heidelberge, Muenchene ir Gottingene. Dar blogiau su R Europos dvasios istorija, ūkio mokslu ir teise. Reicho vyriausybė rodo interaso steigti dar ir baltų institutą, nes ir vokiečiai yra suinteresuoti savo kultūrinės įtakos tarp baltų palaikymu. Tuo reikalu buvo atsiklausta ir lietuvių veiksnių nuomonės. Apskritai, tenka pasakyti, jog vokiečiai rodo nepaprastą susidomėjimą ne tik savo žemėmis Rytuose, bet ir iš viso Rytų problemomis. Nemažesnio tuo dalyku susidomėjimo rodo ir amerikiečiai.

—Mažosios Lietuvos Tarybos spaudos komisija buvo susirinkusi posėdžio ir svarstė klausimą, kaip patobulinti Maž. Lietuvos spaudą ir suintensyvinti ruošiamas "Liet. Keleivio" kalendorius. Numatomas greitai sušaukti Maž Lietuvos Tarybos prezidiumo posėdis.

—Romos Šv. Kazimiero Lietuvių Kolegijos patalpose buvo suruošta mineralogijos paroda, kurioje buvo išstatyta keli šimtai ypatingai įdomių mineralų egzempliorių. Parodą suruošė kun. Vinc. Mincevičius, kuris yra surinkęs šią įdomią mokslinę medžiagą pargabenti į Lietuvą.

Kun. Mincevičius šiam reikalui skiria savo atostogas ir vasaros metu tyrinėja Italijos kalnus. Tai gal vienintelis lietuvis, kuris yra 4 k. užkopęs į Montblano viršūnę ir perlipęs visas aukščiausias Alpių viršūnes, iškeldamas jose Lietuvos vėliavėlę su įrašu: "Alpiniste, palik čia laisvai plevėsuoti pavergtos Lietuvos vėliavą". Tai buvo pastebėta ir su simpatijoms paminėta šiaurinės Italijos spaudoje, Italijos Touring Club žurnale.

Kun. Mincevičius yra įrengęs Cuorgnė (Italijoj) miesto mineralogijos muziejų ir davęs daug medžiagos Catanijos ir Foglizzo miestų muziejams. Šiemet į jį kreipėsi Italijos "Consiglio Nazionale delle Ricerche", prašydamas ištyrinėti vieną Alpių zoną, ar ten nėra urano.

Sanitarinio distrikto prezidentas Olis pranešė, kad 1952 metų jo biudžetas subalansuotas $15,138,892 sumai, t. y. $152,136 mažiau negu šiais metais. Jei ateinančiais metais būsią kam pakeltos algos, tai tuo pačiu teksią sumažinti dirbančiųjų distrikte skaičių.

IŠ CHICAGOS IR APYLINKIŲ

* ✪ *

Uždarė 355 tavernas

Trečiadienį policija uždarė Chicagoje 355 tavernas, kurios neatsinaujino leidimų po antradienio, kada pasibaigė tam terminas.

Apvaikščiojusi neišsiėmusias naujų leidimų tavernas, policija rado, kad dalis tavernų pačios jau buvo užsidariusios. Rasta be leidimų 31 taverna buvo uždaryta Maxwell distrikte, 30 Marquette ir 28 centriniame (į kurį įeina ir vidurmiestis). Trys tavernos uždarytos ir Madisono gatvės valkatyno rajone. 11 tavernų baigė savo biznį artimosios miesto šiaurės rajone, bet nė vienas naktinis baras nebuvo uždarytas.

Mokesčių rinkėjas sako, jog buvo išduoti 9,237 leidimai tavernoms Chicagoje. Tai yra 599 mažiau negu ankstyvesniu 6 mėnesių laikotarpiu.

225 užmušė per mėnesį automobiliai

Illinojaus valstybėje spalio mėnesio automobilių nelaimėse žuvo 225 žmonės. Tai yra didžiausias žuvusių skaičius nuo 1941 m., kada per tą patį mėnesį buvo užmušta 317 asmenų. Tuo tarpu praeitų metų spalio mėnesį žuvusiųjų skaičius tesiekė 191.

Artėja rinkimai — prisimenama Lenkija

Senatorius Dirksen (Ill., r.), kalbėdamas Springfielde advokatų susirinkime pareiškė, kad turį būti tuojau iš savo vietų pavaryti visi pareigūnai, kurie kaip nors yra susiję su politika, privedusia prie Jaltos, Teherano ir Potsdamo konferencijų nutarimų. Dirksenas organizuoja kompaniją sen. Taftui rinkti JAV prezidentu, jei tas bus pasiūlytas kandidatu.

Dirksenas pareiškė, kad jis sausio mėnesio kongreso sesijoj pasiūlysiąs rezoliuciją, kuria būtų atsisakoma moralinių pasėkų ir klaidų nutarimuose Jaltos konferencijos, kuri Lenkiją pavedusi vergauti Rusijos diktatoriui.

Išvažiavusiam draugui geriausia dovana — NAUJIENOSE paskelbta įdomi ir šviežia žinia. Užrašyk jam šį dienraštį.

PRANEŠIMAS ANGLŲ KALBOS VADOVO REIKALU

Neturėdami galimybės atskirai atsakinėti į pasiteiravimus, pranešame, kad veikalo I dalis (Anglų kalbos pagrindai), kurios pirmas sąsiuvinys taip pat jau išėjo iš spaudos, bus dabar spausdinama be pertraukos pirmoj eilėj po du sąsiuvinius kas mėnuo. II-ji dalis (Frazeologinis žodynas), kurios pirmas sąsiuvinys išėjo anksčiau, toliau bus spausdinama tik po to, kai išeis veikalo I-ji dalis. Antrosios dalies vienas sąsiuvinys buvo pirmiau išspausdintas tam, kad visuomenė susipažintų su veikalo pobūdžiu, nes tokio žodyno lietuviškoji knygų rinka dar neturėjo.

Siunčiant pinigus tik už 1 sąsiuvinį prašome nurodyti, kurį sąsiuvinį turime išsiųsti.

WORD & PHRASE
6660 West 147th Street
TINLEY PARK, ILL.

• SKAITYKITE TIK GERIAUSIAS KNYGAS!

Knygų Leidykla TERRA praneša, jog jau išėjo iš spaudos geriausioji 1951 metų knyga: **Balio Sruogos KAZIMIERAS SAPIEGA.**

Knyga turi 276 psl. Viršelį piešė Albinas Bielskis. Tiražas 700 egz. Kaina $2.50. Kas nori pradžiuginti savo artimuosius, tas švenčių proga juos apdovanoja šia knyga. Rašykite:

TERRA, 748 West 33rd Street, Chicago 16, Ill.

ir knyga bus kuo skubiausiai išsiųsta. Platintojams duodama 30%.

NEMUNE NAUJAUSI LEIDINIAI:

PELĖDA 5 Nr., gausiai iliustruota,	$0.40
Barono ŽVAIGŽDĖS IR VĖJAI	$2.00
B. Sruoga KAZIMIERAS SAPIEGA	$2.50
Dr. A. Garmus NEMUNO PAKRANTĖMIS	$1.25
Kun. Vembrė (vert.) MARIJA KALBA PASAULIUI	$2.00
Dr. Maceina JOBO DRAMA	$2.00
Dr. Gaidamavičius IŠBLOKŠTASIS ŽMOGUS	$2.00
Kraučūnas IŠ DŪMINĖS LŪŠNELĖS	$1.00
Jazminas MOTERIS, NUO KURIOS PABĖGAU	$1.00
H. Radauskas STRĖLĖ DANGUJE	$2.00
Orintaitė ŠULINYS SODYBOJE	$1.50

Parduodame ir išrašome vokiečių kalbos knygas.
Didelis pasirinkimas seniau ir dabar išleistų lietuviškų knygų.

Užsakymus adresuokite: **LIETUVIŲ KNYGYNAS NEMUNAS**
3143 SO. HALSTED ST. Telef.: VIctory 2-3314 **CHICAGO 8, ILL.**

Dr. Kazimieras
MICHEL
OPTOMETRISTAS

Tikrina akis, pritaiko akinius, ištaiso kreivas akis be operacijos, turi modernius instrumentus akių bandymui.

Kreipkitės į Dr Michel dėl akių trūkumų; 35 metų praktika palengvina akių tyrimą, kuris atliekamas su didžiausiu rūpestingumu.

Jei jūsų akys ašaroja ar niežti, negalite siūlo įverti į adatą, akys bijo aštrios šviesos, neįžiūrite skaityti, užeikit pasitarti pas Dr. Michel —nieko nekainuos.

Antras aukštas
4654 SO. ASHLAND AVENUE
Telefonas YArds 7-6616.
Nuo 9:30 val. ryto iki 8 val. vakaro
Geras patarnavimas.
Kalbu lietuviškai.

DR. G. SERNER
LIETUVIS AKIŲ GYDYTOJAS
25 metų patyrimas

Tel. YArds 7-1929
Pritaiko Akinius
Kreivas Akis
Ištaiso.

Ofisas ir Akinių Dirbtuvė
756 WEST 35th STREET

Valandos: nuo 10 iki 2, nuo 6 iki 8.
Trečiadieniais tik susitarus.
Šeštadieniais nuo 10 iki 3 val. popiet.

Dr. R. P. Lutkus
LIETUVIS REGISTRUOTAS OPTOMETRISTAS
Akių Egzaminavimas
Akinių Pritaikymas
ir Lensų Pataisymas
7054 SO. WESTERN AVENUE
Telefonas WAlbrook 5-4353
Valandos: 7 iki 9 vakaro kasdieną
Trečiadienį ir šeštadienį tik susitarus

CERMAK ROAD
Dantų Laboratorija
DIRBTINUS DANTIS PROTEZUS PATAISO 1—4
VALANDŲ LAIKOTARPYJE

Individualių dirbtinų dantų, plastinių grupių ir dantų specialistas. Pritaiko ir pataiso senus dirbtinus dantis, protezus. Priima kasdien nuo 9 ryto iki 6 vakaro. Pirm. ir treč. iki 8 vakaro, šeštadenį nuo 9 iki 1 valandos.

OLympic 2-3740
4807 Cermak Rd. Cicero, Ill.

NUO UŽSISENĖJUSIŲ, ATVIRŲ
SKAUDŽIŲ ŽAIZDŲ
IR ODOS LIGŲ

Tie, kurie kenčia nuo ŠENŲ, ATVIRŲ ir SKAUDŽIŲ ŽAIZDŲ, jie negali ramiai sėdėti ir naktimis miegoti, nes jų užsisenėjusios žaizdos niežti ir skauda. Kad pašalinti tą niežėjimą ir skaudėjimą senų, atvirų ir skaudžių žaizdų, uždėkite LEGULO Ointment. Jo gydomos ypatybės palengvins jūsų skaudėjimą ir galėsite ramiai miegoti naktį. Vartokite jas taipgi nuo skaudžių nudegimų. Jos taipgi pašalina niežėjimą ligos, vadinamos PSORIASIS. Taipgi pašalina perštėjimą ligos vadinamos ATHLETIC FOOT, sustabdo džiūvimą odos ir perplyšimą tarppirščių. Jos yra tinkamos vartoti nuo **džiūstančios ir suskilusios odos.** Jos yra geros gyduolės nuo visų išviršinių odos ligų. LEGULO Ointment suteiks jums pagalbą nuo nuvargusių, perštamų ir niežtinčių kojų. Legulo Ointment yra parduodamas po 75c., $1.25 ir $3.50. Pirkite vaistinėse Chicagoje ir apylinkėse ir Milwaukee, Wis., arba atsiųskite money orderį į:

LEGULO, Department J,
4847 W. 14th St., Cicero 50, Ill.

Baikite savo kančias

arthritis, reumatizmo skausmus, raumenų įtampą, kosėjimą su šiomis slaptomis formulėmis, kurios ėjo iš kartos į kartą. Sudėtis grynų žolių, daugelis jų yra retos ir brangios.

Z-G ŽOLIŲ ARBATA No. 17—($1.00)—GARSIOJI Skilvio Arbata teikia greitus rezultatus skilvio ligose. Puikiai liuosuoja vidurius, juos sunormuoja.

STANIS Analgesic SALVE—($1.00) — duoda STEBĖTINUS rezultatus.

STANIS IMPROVED FOOT SOAP, ½ sv. gabalas—60c. A 3-in-one Foot Health Treatment padėti jautrioms, deginančioms, pavargusioms, sutinusioms ar skaudančioms kojoms. Suminkština ir sunaikina nuospaudas ir padų sukietėjimus.

Z. G. Stanis Company
2822 ARCHER AVENUE
Chicago 8, Illinois Dept. N.

Štai Kur Tikros Kalėdų Dovanos:

Romanas ŠIRDIES RŪMAI: 450 puslapių, iliustruotas, labai gražiai išleistas, kaina 4 doleriai.

Romanas ŠLIUPTARNIAI: 652 puslapiai, iliustruotas, labai gražiai išleistas, kaina 3 doleriai.

Abu romanai sykiu tik už 6 dolerius.

Persiuntimo kaštus apmokame. Rašykite:

DR. ALG. MARGERIS
3325 SO. HALSTED STREET CHICAGO 8, ILL.

SOTUS ALKANAM PADĖK!

AID OVERSEAS, Inc. 3133 So. Halsted Street
CHICAGO 8, ILL. TELEFONAS DANUBE 6-3359

AID OVERSEAS, INC., siunčia maisto siuntinius į Vokietiją ir kitus Europos kraštus, išskiriant SSSR. Pristatymas trunka apie 18 dienų. Maisto siuntiniai pakuojami Europos sandėliuose, o užsakymai iš Chicagos siunčiami AIR MAIL. Kely dingę siuntiniai keičiami kitais, nes pilnas draudimas. Reikalaukite pilno sąrašo.

SIUNTINYS Nr. 3—$6.20
4 sv. rūkytų lašinių
2 sv. kiaulinių taukų
3 sv. margarino
1 sv. kiaulienos mėsos

SIUNTINYS Nr. 5—$5.40
2 sv. rūkytų lašinių
2 sv. marmelado
1 sv. pupelių kavos
1 sv. cocoa
2 sv. cukraus
1 sv. margarino

SIUNTINYS Nr. 10—$6.50
2 sv. rūkytų lašinių
2 sv. kiaulinių taukų
2 sv. margarino
1 sv. pupelių kavos
1 sv. cocoa
1 sv. šokolado

SIUNTINYS Nr. 12—$6.40
2 sv. kiaulinių taukų
2 sv. rūkytų lašinių
1 sv. pupelių kavos
1 sv. cocoa
1 sv. šokolado
2 sv. cukraus

SIUNTINYS Nr. 19—$9.95
4 sv. rūkytų lašinių
2 sv. kiaulinių taukų
2 sv. margarino
2 sv. marmelado
1 sv. pupelių kavos
2 sv. cocoa
1 sv. šokolado
4½ sv. cukraus
2 gabalai tualet. muilo

SIUNTINYS Nr. 25
E) 9 sv. gryn. kiaul. taukų $5.25
C) 15 sv. gryn. kiaul. taukų 8.00

SIUNTINYS Nr. 94
B) 8 sv. bičių medaus 5.00
E) 20 svarų cukraus 4.70
I) 5 svarai margarino 3.70

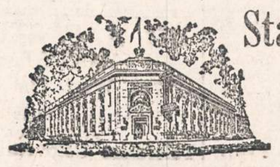

Standard Dabar Moka Didesnį Dividendą

TURTAS $31,000,000.00
ATSARGOS FONDAS $2,900,000.00

Federal Savings & Loan Insurance Corporation bei Federal Home Loan Bank System narys

STANDARD FEDERAL SAVINGS
AND LOAN ASSOCIATION OF CHICAGO
4192 Archer Avenue, kampas Sacramento Avenue
TELEFONAS: VIRGINIA 7-1141

JUSTIN MACKIEWICH, prezidentas

Įstaigos valandos: Kasdien nuo 9-tos ryto iki 4 po pietų
Ketvirtadieniais nuo 9-tos ryto iki 8 vakaro
Trečiadieniais visai neatidaroma

see me at my best
SAYS JOAN CAULFIELD, FAMOUS FILM, RADIO AND TV STAR . . .

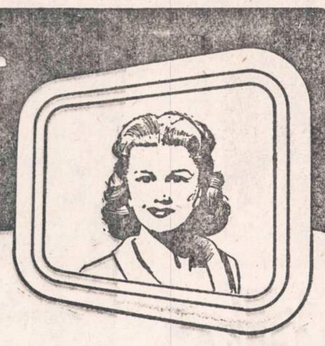

see me on
Motorola TV
17 inch LIFE SIZE screen

See how much more you enjoy TV with these new 1952 Motorola TV features! You see *all* the picture on the *big* rectangular tube and it stays razor-sharp over the entire screen with Electro-Lock Focus. Exclusive Glare-Guard Screen eliminates up to 98% of reflected glare by directing room light reflections *down* and out of your eyes. Instant "Target" Tuning synchronizes sound and picture . . . rich "Golden Voice" tone . . . Bilt-in-Antenna.

MODEL 17T6 ONLY
$239.95
F.E. Tax included
Available with Ultra High Frequency Reception at Extra Cost

Furniture styled Lime Oak or Mahogany Cabinet.
EASY TERMS QUICKLY ARRANGED

MONDAY ONLY! FREE INSTALLATION AND 90 DAY SERVICE ON ALL MOTOROLA SETS

ARBET'S, INC.
2442 WEST 47th STREET VIrginia 7-0700
1746 WEST 47th STREET VIrginia 7-3377
OPEN MONDAY AND THURSDAY NIGHTS

SOPHIE BARCUS
RADIJO VALANDA
Iš Stoties W. G. E. S.
5000 watts—1390 kil.

Kasdien: Pirmadienį iki Penktadienio nuo 8:45 iki 9:30 ryto. Šeštadieniais nuo 8:30 iki 9:30 ryto.

Ir kas Pirmadienį nuo 7:00 iki 8:00 valandos vakaro

LIETUVIŠKOS VAKARUŠKOS

Tel. HEmlock 4-2413
7121 SO. ROCKWELL ST.
Chicago 29, Illinois

ST. TAMULAIČIO PAAIŠKINIMAS

(Dėl "Lobių" kritikos ir polemikos)

Kaip tūli "Naujienų" skaitytojai žino, neseniai šio dienraščio puslapiuose buvo kilusi maža polemika dėl dar mažesnio dalyko: dėl manosios novelės "Senojo Venciaus lobiai", atspausdintos vasaros pabaigoje "N." n-riuose: 200, 201, 102 ir 203. Iš vienos pusės polemiką pradėjo tūlas "Naujienų" skaitytojas A. N., iš antros pusės — (mane užsistojęs) man nepažįstamas ir nežinomas An. Rg. Man buvo prikišama — net su pasipiktinimu! — bloga novelės kalba. Esą, ji pilna barbarizmų, anglicizmų bei svetimybių. Buvo duoti net aiškūs aiškiausi pavyzdžiai, teismiškai kalbant, **corpus delicti**, visai panašiai, kaip savo laiku garsiame Barono kabelelių ginče, (tarp kita ko rodančiame gana artimą šių ir anų puolamųjų straipsnių panašumą).

Kadangi nemažas skaičius "Naujienų" skaitytojų pažįsta mane, kaip buv. mokytoją, savo laiku šiek tiek dėsčiusį lietuvių kalbą bei literatūrą, kadangi gerb. "Naujienų" redakcija (per neapsižiūrėjimą ir nepatikrinimą, bet aiškiai gera valia) įžanginiame novelės prieraše pavadino mane **"kalbos mokytoju"** ir kadangi šis pastarasis apibūdinimas tiek mano pačio, tiek daugelio dienraščio skaitytojų buvo suprastas, kaip: **buv. lietuvių kalbos mokytojas, lituanistas,** — štai ką aš čia turiu viešai į tai pareikšti:

Mano buvusi profesija — apie nūdienes profesijas nešnekant — yra ne lituanistas ir ne literatūros dėstytojas, o visai kita. Kokia, būtent, ji yra, čia nėra reikalo aiškinti, bet labai norinčiam galėčiau tai įrodyti dokumentais; antra vertus, šitai galima lengvai patirti pas buv. mano mokinius ir pas buv. kolegas mokytojus. Dėl to tad ir žinomojo "Naujienų" bendradarbio noras pigiu būdu mane sukompromituoti dėl lietuvių kalbos prieš visuomenę, prieš buv. mokinius ir prieš lietuvių kalbos specialistus (netiesioginiai tuo gnybtelėjant ir jiems į žandą) yra aiškus šūvis pro šalį.

Tai viena.

Antra, patsai A. N. iškelto ginčo objektas — ieškojimas kalbos klaidų (svetimybių) grožinio kūrinio dialoguose bei jai prilygstamoje netiesiog. — atpasakojamoje — dalyvių kalboje (primenant man net Tolstojų prasmėje: **quod licet Jovi, non licet bovi**) ir vėliau pagal tai išnešimas sprendimo apie visą novelės kalbą — yra dalykas, stovįs žemiau bet kokios kritikos. Tokių keistų kalbinių išrodinėjimų mūsų spaudos istorijoje, atrodo, nebuvo nuo pat 1918 metų, o gal tai iš viso pirmasis šitokios rūšies lingvistinis nonsensas nuo Mažvydo laikų. Kai šitaip dalykas statomas, mano ponai, rimtesniam ginčui kilti uždaromos visos durys. Galima čia tik asmeninė kritika ir asmeniški priekaištai (vartojant senąjį **"argumentum ad hominem"**: tu šioks, o tu, va, anoks, tavo mintijimo lygis žemas, o tavo dar žemesnis), bet aš pats tuoj nuo tokios kritikos atsisakau.

Tikrai, ar daug savo laiku (prieš 8—9 mėn.) galėjo ginčytis Dr. Nagys su kitu tolygiu (mano įsitikinimu, **su šiuo pačiu**) spaudos slapuku, kai jis, šis slapukas, be asmeniškų priekaištų (girdi, toks iš tavęs ir daktaras) iškėlė ir ėmė per kelis n-rius prisimynęs keisčiausiu būdu tvirtinti kitą juokingą nonsensą, labai panašų į šį primetamąjį man: girdi, grož. literatūros kritikoje ar polemikoje yra negirdėta ir baisiai juokinga autoriui vartoti žodį **"mes"**; reikią vartoti **"aš"**, nes tasai "mes", skleisdamas nedemokratinį kvapą, primenąs mums arba: "Mes, Nikalojus caras ir visos Rusijos viešpats", arba: mes žmonės, mes šeši vyrai, mes žemaičiai...

Minėtasis Dr. Nagio oponentas tada, matyt, visiškai nežinojo, kad literatūros kritikoje mandagumo ir rimtumo dėliai nuo seno yra įprasta vartoti vietoje **"aš" "mes"** (kaip, pvz., lietuvių ir vokiečių kalboje vietoje "tu" "jūs"). Mat, žodis "aš" abjektyvioje (svaresnėje, ilgesnėje, studijinėje) literatūros kritikoje savo ruožtu kvepia savęs iškišimu, na, ir, ko gero, savęs aukštinimu, trumpai, egoizmu — individualizmu; antra ir svarbiausia, mūsų lietuvių literatūros kritikoje, pradedant Ad. Jakštu bei E. Radzikausku ir baigiant "demokratu" — komunistu Korsaku-Radžvilu (bent iki 1940 m.), buvo **dažniausiai** irgi vartota vietoje "aš" "mes". Dr. Nagio oponentas, iš visko atrodo, jaunas dar vyriokas, brendęs, matyt, 1942—1950 m., dėl grynai techniškų kliūčių neturėjo galimybės laisvai ir prieinamai susipažinti su mūsų literatūros teoretine puse bei gerenės kritikos studijomis... Čia jis pateisinamas. Bet kam tada reikėjo jam taip smarkiai — diktatoriškai užsikirsti ir, pačiam iškeliant bei primetant, įrodinėti tai, kas nežinoma?!. Traukiamas į tokius ir panašius, griežtai autoritetinga forma keliamus, "abiturientiškus" klausimus, p. Nagys, filosofijos ir literatūros daktaras, žinoma, turėjo pradėtąjį ginčą mesti ir nutilti. Jo kritikas, aišku, skaitytojų akyse liko dienos didvyriu, mikliai bei moksliškai suvaręs ožio ragan literatūros daktarą. Štai tau, Jurgi, ir skilandis!..

Sekdamas Dr. Nagio pamoka, aš, kaip jau minėjau, ginčo su A. N. nė nepradedu, pasitenkindamas tik paaiškinimu "N". skaitytojas, dėl ko taip darau.

Atrodo, tai būtų ir viskas.

Beje, gerbiamiem skaitytojam galiu dar priminti, kad veizėti į anuos keistus užmetimus man buvo tikrai kiek skaudoka ir koktu, man, žmogui, kuris priklauso nedidelei Amerikos lietuvių grupelei, kuri kalbėdamosi niekad ir niekad — ne viešai, nei privačiai, nei su naujais ateiviais, nei su čia gimusiais lietuviukais — ne-šiur'ina, ne-okei'ina, ne-uel'ina, nejes'ina, ne-laik'ina, ne-dacol'ina, ne-auz'ina, ne-klyn'ina, ne-kaune-auz'ina, ne-klyn'ina, ne-kant'ina...

Aure, ar ne geriau būtų susidėmėti jauniesiems "N." apžvalgininkams tikrai verta pabarimo knyga, išėjusia irgi šią vasarą ir parašyta didžiojo mūsų rašytojo J. Savickio. Knygos vardas — "Raudoni batukai". Atskirai išėjusioje grožinės literatūros knygoje, pasakojamoje autoriaus kalboje (pabrėžiu: **pasakojamoje autoriaus kalboje**, o ne dialoguose) mes rasime:

"Priglamonėk tokią **asabą**"... (17 psl.).

"Vakarienė buvo **'splendid'**" (19 psl.)

"Tikrasis ir vienatinis šeimininkas **ex officio.**" (19 psl.)

"Et, **pasibovytum** ir atsikąstum!" (21 psl.)

"Mūsiškės... (panelės) ... daugiau **konvencionalios.** Vis ten — **vėl Geschrei und wenig Wolle.**" (24 psl.)

"Jos baltos kojos, kurias buvo įsimylėjęs O. Wilde ir daug tolygių **varijotų...**" (39 psl.)

"Toji mėsa, tas amžinas **fleischas**". (48 psl.)

"Aš esu pastovus ir **nefrivoliškas**". (114 psl.)

"Yra žmonių, kurie **maltretuoja** tokios rūšies moteriškes". (116 psl.)

"Kongreso **inauguracijos** pradžioje **kuluaruose dominavo** viena jauna moteriškė..." (121 psl.)

"Paskui estradoje šoko. Iš kaimo, matyti, sukviesti **folkloringi** žmonės..." (123 psl.)

"Jis jautė, kad jis turės irgi pereiti į daugiau **frivoliškų** ir atpalaiduotą toną" (134 psl.). Ir t.t.

Dėl to, kai nematoma šalia stovinčio jaučio, o kažkur toli pastebima musė (šiuo atveju: periodikoje ėjusi nereikšmingo autoriaus nereikšminga — nepremijuota novelė) norisi prileisti, jog visa tai buvo daroma, geidžiant mane asmeniškai pažeminti ir "prigriebti". Bet, keista, kam tas manęs žeminimas, jei aš esu ir taip neaukštas (kaip literatas) ir jei niekad niekur nesistengiau pats savęs per "gvoltą" iškišti ar pabrėžti, visur **stengdamasis** atlikti **eilinio** lietuvio pareigas.

St. Tamulaitis

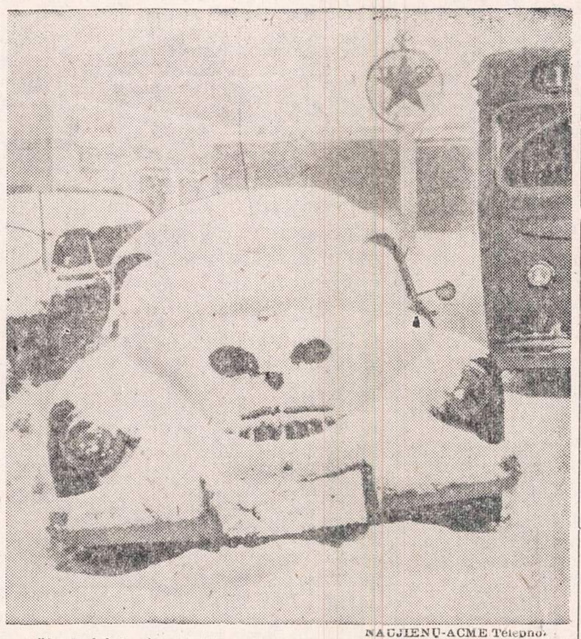

NAUJIENŲ-ACME Telephoto

Šis baisiai atrodantis padaras yra niekas daugiau, kaip tik apsnigęs Clevelande automobilis. Clevelnde siautė didžiulė sniego pūga, kuri suparalyžavo susisiekimą. Mokyklas teko uždaryti.

Paslaptingas žmonių dingimas

Latvių išeivijos spauda rašo apie paslaptingą žmonių dingimą iš vieno jūrų švyturio. Tuo žmonių paslaptingu dingimu buvo labai susirūpinusi tarybinės Latvijos okupantų vyriausybė.

Ties Ryga, toli nuo kranto, Baltijos jūrose Kap Damesnaes stovi iš senų laikų vienišas švyturys. Ten visuomet budi švyturio sargas, rodąs dieną ir naktį laivams kelią.

Paskutiniais metais iš to švyturio pradėjo dingti vienas po kitam sargai. Jie dingdavo jokio pėdsako nepalikę ir apie juos jokių žinių nepasisekdavo gauti ar jie gyvi, ar jie jūrose prigėrė. Tuomet pavergtos Latvijos saugumo ministerija nutarė iš Maskvos išsirašyti gerai patyrusį, komunistų partijai klusnų, daug mačiusį, praeity didelį tarnybinį patyrimą turėjusį Ivaną Ivanovičių. Jį vieną pasiuntė į Kap Damesnaes jūrų švyturį budėti. Ir šit, kuriam laikui praslinkus, pats pavergtos Latvijos saugumo ministras gauna iš jo pavojaus signalą SOS. Raudonasis ministras nedelsdamas skuba pas Ivaną Ivanavičių. Kaip tik saugumo ministras pasirodė švytury, Ivanas Ivanavičius pasitikęs, jį išbalęs švokščia:

— Draugas komisarai, suimk mane!

— Kas atsitiko? — klausia nustebęs jo raudonas ministras.

— Kol kas dar nieko neatsitiko, drauge komisare, bet už dienos kitos įvyks, — nelinksmai atsako sėklys.

— Kas gi? — teiraujasi jo viršininkas.

— Esu čia vienas, turiu daug liuoso laiko viską apmąstyti ir iš čia pajutau, kad toliau į vakarus esama tikrai laisvo ir geresnio gyvenimo negu iki šiol turėjau. O laivai iš vakarų plaukią praeina pro pat švyturį... Draugas komisare, tikrai neatlaikysiu — pabėgsiu. — Pasiskundė gerai patyręs ir išbandytas į Latviją iš Maskvos komandiruotas sėklys. —v.

Ideal X-MAS Gift For The Family

YOU GET

78 weeks to pay on 17-inch

Kent Ensemble Model 7T104

RCA VICTOR MILLION PROOF TELEVISION

The Kent Ensemble-console television luxury at a table-model price.

Amazing value for a limited time only. WAS $359.95. Now only

$289.95

Model 7T112

17-inch RCA VICTOR Highland

- *Million proof television* in a superb console cabinet.
- *"Golden Throat" tone system* and a phono-jack.
- *Built-in antenna* plus dozens of other special features.

"Power-Plus" Chassis for peak reception in weak signal areas at additional cost of only $30. See us for details.

UNION APPLIANCE and TELEVISION CO.

40 So. Clinton St. DE. 2-4838

CLASSIFIED ADVERTISEMENTS

BUSINESS CHANCES
Biznio Progos

Parduodama arba išnuomojama pilnai įrengta lietuviška spaustuvė. 670 West 18th St.

Parduodame Hill Top Inn taverną su visais įrengimais. Galima atidaryti šiandien. Jei nori —gali pirkti namą, 8 kambariai užpakalyje ir biznio vieta, 5 akrai žemės. 8500 Rabbit Rd., Oaklawn, Ill. Telefonas: Oaklawn 1459 J-1

FURNITURE - FIXTURE
Reikia Rakandų

MODERNIZUOKIT
Savo Virtuvę
arba bathroom su steel wall tile kambarys 4x7, 4 pėdų aukščio $59.00. Sudėsime—kreditas.
HEmlock 4-3200

HELP WANTED—MALE
Darbininkų Reikia

OFFICE WORK
Man for
CLERICAL POSITION IN SHIPPING DEPARTMENT
Good starting salary.
Steady work.
5 day week.
Many Employee Benefits.
Apply:
STEEL SALES CORPORATION
3348 SO. PULASKI ROAD
See Mr. Roney.

REIKALINGAS BUČERIS
Geras mokestis.
Rašykite:
Box No. 3329
1739 So. Halsted Street
Chicago 8, Illinois
arba šaukite
CAnal 6-8500

Stationary Engineer
Shift Work
(Chicago License required)
Steady Work
Hospitalization and Employee Benefits.
Apply at
Interlake Iron Corp.
11236 TORRENCE AVE.
BA 1-3131

IMMEDIATE EMPLOYMENT
for
MAIL ROOM CLERKS
17 or over. Experienced or will train. Varied duties. 5 day week. Starting salary — $40.00 per week. Time and a half for overtime. Pleasant working conditions.
Apply:
CENTRAL STATES MOTOR FREIGHT BUREAU
Mr. Hardesty
316 East Ohio Street.

REIKIA VYRO
kurenti du mažus "low pressure" boilerius
W. A. JOHNS PAPER CO.
2201 S. Union Ave.

DIENOM PORTERIŲ
NAKTIM PLOVĖJŲ
(nuo 6 vak. iki 1:30 ryto)
pas
CARSON PIRIE, SCOTT & CO.
- Pastovus darbas
- Įvairios darbininkų naudos.

Pasimatymas: pirmadienį 11-4.
Kitomis dienomis 10-3.
Darbo raštinė:11-tas aukštas
Vyrų krautuvės name
WABASH IR MONROE

REAL ESTATE FOR SALE
Namai, Žemė — Pardavimui

5359 SO. TRIPP AVE.
Georgian 5 kambarių mūrinis, kampinis; 1½ maudynės, venetian užlaidos, kilimai. Karštu vandeniu šildomas, automatinis vandens šildytuvas, žaismo kambarys, 2 mašinų garažas, iš šono įvažiavimas. Gražiai aplink aptaisyta. Daugelis ekstra dalykų. Tuoj įėjimas. Įkainuotas greitam pardavimui.

Parduodamas 5 ir 6 kambarių mūrinis namas. Insuliuotas, stokeriu šildomas. Švarus, garažas. Galima tuojau užimti. Šaukite vakarais po 6 val. šeštadieniais ir sekmadieniais, antradieniais visą dieną. Tel. REpublic 7-7543.

Atdara apžiūrėjimui šeštadienį ir sekmadienį nuo 1 iki 5 po pietų, 3503 W. 66th Pl. 6 kambarių mūrinis bungalow, insuliuotas. Plasteruotos beismonto lubos, naujas stogas. Kabinetinė srutynė, uždaryti porčiai. Automatinis karšto vandens šildymas, 1 karo garažas. Už geriausią pasiūlymą. Šaukite: GRovehill 6-1484.

Pardavimui žemė Wisconsine, visa dirbama. Priežastis — vyro mirtis. Kaina $25 vienas akras. Šaukit FRontier 6-2410.

PARSIDUODA prieinama kaina 3-jų butų moderniškas mūrinis namas, po 6 kambarius 2 butai, apšildomi. Arti 33 ir Lowe Ave. Dėl informacijų šaukit VIctory 2-8925.

MARQUETTE PARK pajamų nuosavybė. 2 apartmentai 5 ir 4 kambarių. Automatiškas alyva šildymas. 2 karų garažas. 50 lotas. Kaina $14,700. Mr. Rinck, 3711 W. 63rd St. REliance 5-3773.

GARSINTIS "NAUJIENOSE" APSIMOKA, NES JOS DUODA GERUS VAISIUS

PERSONAL
Asmenų Ieško

Leiskit man pasidalyti su jumis mano gera laime. Aš turiu jums papasakoti pasaką, kaip man pavyko nugalėti podagros ir reumatizmo silpnybes. Mano patyrimas gal pagelbės ir jums. Parašykite man atviruką arba laišką, atsakysiu jums. Mary Usoff, 912 N. Lawndale, Chicago.

RENTING IN GENERAL
(Nuomos)

Išnuomojama gatvių kampe esanti krautuvė, su butu ar be jo. 670 West 18th St.

Išnuomojami 5 furnišiuoti kambariai suaugusiai 4 ar daugiau narių šeimai. Kreipkitės į Anną Degutis, 3623½ S. Emerald Ave. Tel. VIrginia 7-2128.

IŠNUOMOJAMAS didelis miegamasis kambarys. Karštas vanduo. Su valgiu ar be. Privatus namas. 4057 S. Artesian Ave. pirmas aukštas. VIrginia 7-5791

Antrame aukšte renduojamas miegamasis, galės naudotis virtuve. Jonikienė, 1050 W. 57th Street.

IŠNUOMOJAMAS gražus furnišiuotas kambarys. Inteligentiškam vyrui. Su privačiu įėjimu. Prie geros transportacijos. Marquette Parko apylinkėje. Šaukit WAlbrook 5-1953. 5835 So. Artesian Ave.

AUTOMOBILES - TRUCKS
Autai ir Sunkvežimiai

A & C
MOTOR SALES
816-20 W. 35th Street
Visuomet geras pasirinkima
VARTOTŲ KARŲ
1936 iki 1951 metų
$25.00 ir aukščiau
MES PERKAME GERUS VARTOTUS KARUS
Bridgeporto draugiškiausi dyleriai.

MISCELLANEOUS
Įvairūs Dalykai

TELEVIZIJOS IR RADIO
TAISYMAS - PARDAVIMAS
Tel.: DAnube 6-6887.
DAINA TELEVISION CO.
3120 So. Halsted St.

JONAS CONRAD TUCK
POINTING BIZNYJE
Atnaujiname nusidėvėjusį namą, pripildome lietaus išplautus plytų tarpus. Taip pat pataisome kaminus ir apie langus. Per daug metų gerai patyręs darbe lietuvis. Reikalui priėjus kreipkitės: J. CONRAD, 5242 So. Artesian Ave. GRovehill 6-4177.

Mes taisome visokias
SIUVAMAS MAŠINAS
Visas darbas garantuotas. Mes taip pat išnuomojame mašinas. Duokite mums perdirbti koja minamas mašinas į elektrines. Nemokamas apskaičiavimas. Turime puikų pasirinkimą vartotų SINGER mašinų.
SINGER SEWING MACHINE COMPANY
4222½ Archer Avenue
Tel.: CLiffside 4-6847

A & B CHIMNEY SERVICE
24 valandų tarnyba
KAMINAI
Valomi — Taisomi — Atstatomi
All Phones: LAkeview 5-2048

C. L. D. D.

DR. S. BIEZIS
GYDYTOJAS IR CHIRURGAS
2201 West 22nd Street
Valandos nuo 1—3 ir 7—8
Seredomis ir nedėliom. uždaryta
Subatomis nuo 1—3.
Rez. 3241 W. 66th Place
Phone REpublic 7-7868

Dr. Z. Danilevičius
GYDYTOJAS IR CHIRURGAS
Atidarė ofisa
10748 So. Michigan Ave.
Tel. WAterfall 8-3060
Priima nuo 1-4 ir nuo 7-9 v. v. išskiriant šeštadienį ir sekmad. Šeštad. pagal susitarimą.
Rezid.: 10838 S. Wabash Ave
Tel. COmmodore 4-1187

Ofiso Tel. VIrginia 7-0036
Rezidencijos BEverly 8-8244
DR. T. DUNDULIS
GYDYTOJAS IR CHIRURGAS
4157 Archer Avenue
Ofiso valandos:
nuo 2—4 ir nuo 6—8:30 v. vak
Šeštadieniais nuo 2 iki 4 po pietų
Trečiadieniais pagal susitarimą

DR. I. E. MAKAR
GYDYTOJAS IR CHIRURGAS
11750 So. Parnell Avenue
VALANDOS: nuo 2—4 ir 6—8
Tel. PUllman 5-8277

DR. C. Z. VEZEL'IS
DANTISTAS
4645 SO. ASHLAND AVE.
arti 47th Street
Telefonas YArds 7-2246
Valandos: nuo 9 iki 8 vakaro
Seredoj pagal susitarimą

DR. STRIKOL
GYDYTOJAS IR CHIRURGAS
4645 So. Ashland Avenue
Ofiso valandos: nuo 2—4 ir 6—8; ser., sub. ir ned. tik sutarus.
Ofiso Telefonas YArds 7-4787
Namų Tel. PRospect 6-1930
Jei neatsilieps viršutiniai telefonai, šaukite MIdway 3-0001

DR. BRUNO J. ZUBRICK'AS
GYDYTOJAS IR CHIRURGAS
2951 West 63rd Street
(netoli Sacramento Ave.)
Valandos: 2—4 po pietų ir 7—9 vak., trečiad. ir sekmad. pagal susitarimą
Telefonas HEmlock 4-7899
Namų Tel. HIlltop 5-2557

KITI LIETUVIAI DAKTARAI

Telef.: Elmhurst 3531
rez. Villa Park 1601
A. G. BILISKIS, D. D. S., M. D.
Gydytojas ir Burnos Chirurgas
102 W. Park, Elmhurst, Ill.
Val.: pirmad. ir ketv. nuo 7 iki 9 p. m.; antrad. ir penkt. nuo 7 iki 9 p. m. susitarus; šeštad. nuo 10 a. m. iki 2 p. m. susitarus.

DR. PETER BRAZIS
PHYSICIAN AND SURGEON
6757 So. Western Avenue
CHICAGO, ILL.
Telefonai:
Ofisas HEmlock 4-5849
Rezidencija HEmlock 4-2324
OFISO VALANDOS:
Pirmad. antrad., ketvirtad. ir penktad.. 1:30—4: 7—9 vakaro
Trečia. ir šeštad. tiktai susitarus

YArds 7-3526, Res. RI 7-0057
DR. G. J. BYLAITIS
Vidaus ir nervų ligų gydytojas
DR. J. G. VALAITIS
Gydytojas ir Chirurgas
4038 SO. ARCHER AVE.
prie California Ave.
Res.: 4437 So. Rockwell Street
Val.: antr. 2-4, 6-9 p.m., šešt. 1-6 p.m., pirm., ketv. ir penkt. 6-9 p.m., o treč. 3:30-5 p.m., pagal susitarimą.

Telef.: ofiso GRovehill 6-5399
rezid. CLiffside 4-7082
DR. A. MACIŪNAS
GYDYTOJAS IR CHIRURGAS
2423 WEST 63rd STREET
(kampas 63rd ir Artesian)
Ofiso val.: 2-4 ir 6-8 val. popiet kasdien. Treč. ir šeštad. nuo 2-4.

Ofiso tel.: YArds 7-1166
Rezid. tel. DAnube 6-1126
DR. J. GUDAUSKAS
GYDYTOJAS IR CHIRURGAS
756 W. 35th Street
Kampas Halsted ir 35-tos gatvės
Valandos: 1—4 p. p. ir 6:30—8:30 val. kasdien, trečiad. uždaryta
Šeštad. nuo 1 iki 4 val. po pietų.
Rez.: 3247 S. EMERALD AVE

DR. A. JENKINS
PHYSICIAN AND SURGEON
(Lietuvis Gydytojas)
2500 WEST 63rd STREET
Ofiso val. kasdien nuo 2—4 p. p. ir 7:30—9 vak. Šeštad. nuo 2-4
Trečiad. ir sekm. uždaryta
Ofiso Tel.: PRospect 6-3838
Rezid. Tel.: REpublic 7-9199

Emerg. Tel. KEdzie 3-2868
Dr. Emily V. Krukas
GYDYTOJAS IR CHIRURGAS
4146 Archer Avenue
CHICAGO, ILL.
Tel. LAfayette 3-3210
Val.: pirm., antr., ketv. 12-2:30 6—9 vak., penkt. ir šešt. 12—2:30
6234 ARCHER ROAD
ARGO, ILL.
Tel. SUMMIT 1580
Val.: pirm., antr. ir ketv. 3—5 v. vak., treč., penkt. ir šeštadienį 3—8 val. vakaro

Ofiso ir buto telef.: OL 2-1381
DR. F. V. KAUNAS
GYDYTOJAS IR CHIRURGAS
1336 SO. 49th COURT, CICERO
Valandos: 10-12 pirmadienį iki ketvirtad.; 6:30-9 antradienį ir ketvirtad.; 12-2 ir 4-6 šeštad. Penktad. ir kitu laiku susitarus.
Butas: 1635 S. 48th Ct., Cicero.

DR. EDWARD B. MURAUSKAS
GYDYTOJAS IR CHIRURGAS
OFISAS:
2750 WEST 71st STREET
(prie California Ave.)
Valandos pagal susitarimą.
Ofiso telef.: GRovehill 6-1321
Jei neatsiliepia: VI 6-3900.

DR. CONSTANCE O'BRITIS
PHYSICIAN AND SURGEON
2408 WEST 63rd STREET
Tel. HEmlock 4-5524
Hours by appointment only

DR. A. P. STULGA
DANTISTAS
2723 West 71st Street
Priėmimo laikas pagal susitarimą.
Telefonas GRovehill 6-6785

Dr. V. P. Tumasonis
GYDYTOJAS IR CHIRURGAS
Ofiso telef.: HEmlock 4-2123
6255 SO. WESTERN AVE.
Rezid. telef.: PRospect 6-8484
Val.: 2-4 ir 6-8 vak. šešt. tik 2-4
Neturi valandų trečiad. ir sekm.

KITATAUČIAI GYDYTOJAI

Dr. Charles Segal
GYDYTOJAS IR CHIRURGAS
4740 SO. ASHLAND AVE.
(2-ras aukštas)
Ofiso Telefonas: YArds 7-0554
Jei neatsiliepia šaukite:
Res. Tel. MIdway 3-2880
OFISO VALANDOS:
Nuo 10 iki 12 val. ryto, nuo 2 iki 4 popiet, nuo 7 iki 8:30 vak.
Sekmadienį nuo 10 val. iki 12.