ORAS

Kiek debesuota, šalčiau (apie 25°). Saulė teka — 6:51, leidžiasi — 4:25.

NAUJIENOS

THE LITHUANIAN DAILY NEWS

The First and Greatest Lithuanian Daily in America
NAUJIENOS
The Lithuanian Daily News
Published by The Lithuanian News Publishing Co., Inc.
1739 So. Halsted St., Chicago 8, Ill.
Over One Million Lithuanians In The United States

VOL. XXXVIII. Kaina 5c Chicago 8, Ill. šeštadienis, Lapkričio-November 24 d., 1951 Price 5c No. 277

J. A. V. Kurstančios Nuversti Stalino Valdžią

Maskvos teroro politika — BAIMĖ - GALINGIAUSIAS GINKLAS

PARYŽIUS. — Sovietų Sąjunga nenori karo; ji nori terorizuoti pasaulį karo baime, stengdamasi sudaryti įspūdį, kad ji yra pasiruošusi pergalingam karui.

Į šiuos žodžius Daily News korespondentas Paul Ghali sutraukia Stalino - Višinskio politinius užsimojimus, sukėlusius nei taikos, nei karo padėtį tarp Rytų ir Vaakrų.

Maskva paskutiniais metais yra daug laimėjusi šaltajame kare, kur gasdinimas ir baimė yra sekmingesnė priemonė laimėjimams rinkti, negu tiosioginės nuolaidos.

Sovietai, atvykę į Jungtinių Tautų konferenciją didžiausiu delegatų ir korespondentų skaičium, siekia ir toliau baimės priemonėm terorizuoti jau ir taip išsigandusį Vakarų pasaulį. Vakarų laikraščių skiltys yra atviros šiai rusų propagandai. Višinskiui taip pat malonu girdėti kaltinimus ir iš pačios J. T. O. tribūnos, kad Sovietų Sąjunga turi 300 divizijų po ginklu, stiprias bazes satelitiniuos kraštuose, stipriai augančius atominių bombų sandėlius ir t. t.

Ir juo Vakarų laikraščiai tas žinias pūčia, juo daugiau Višinskis džiaugiasi: Vakarų pasaulis vis daugiau ima girdėti pasakų apie civilizacijos, net pačios planetos pabaigą ,jeigu kiltų naujas karas.

O karas esąs išvengiamas nusileidžiant Kremliaus pabaisai.

Kodėl negasdinti Stalino?

Kitas amerikiečių spaudos korespondentas Ernie Hill Jungtinėse Tautose patiekia pakankamai medžiagos apie Amerikos ir Vakarų valstybių vyrų aiškėjantį palinkimą panaudoti prieš Sovietų Sąjungą tuos pačius teroro metodus ir netrukus pažiūrėti, ar Kremliaus valdovai galiausiai patys neišsigąs.

Vakarų valstybės dar negali savo "kovoj dėl taikos" operuoti tokiais divizijų skaičiais, kokius šiandien turi Sovietų Sąjunga, bet augančios Atlanto jėgos už metų kitų privers Maskvos valdovus pagarbiau kalbėti apie laisvojo pasaulio galybę.

Neišsprendžiami nuomonių skirtumai

Vakarų sąjungininkai tiki savo karinės galios stiprėjimu ir juo remdamiesi ima griežčiau priešintis sovietų užmačioms.

J. T. O. šeštoji sesija yra mažiausiai nuolaidi Maskvos planams ir parodžiusi iš pirmųjų dienų tokius skirtumus, dėl kurių taikaus sprendimo posėdžių stebėtojai nenori lažytis. Neišsprendžiamųjų klausimų sąraše, Ernie Hill nuomone, yra šie didieji ginčų objektai:

—Pasaulinis nusiginklavimas.

—Vokietijos suvienijimas.

—Atominės energijos kontrolė.

—Naujų narių (12) priėmimas į JTO.

—Korėjos suvienijimas demokratinėmis priemonėmis.

840,000 anglų armijoj

LONDONAS. — Įskaitant ir moterų pagelbinį personalą, Anglija šiuo metu turi savo kariuomenėj 840,000 žmonių, praneša gynybos ministerija. Tai yra 88,500 daugiau, negu šių metų pradžioj.

Susitarimas baigt okupacinį stovį Vak. Vokietijoj

PARYŽIUS. — Paskutinio karo priešai, iš vienos pusės Vakarų sąjungininkai, iš kitos, V. Vokietija, susitiko pirmai istoriškai konferencijai Paryžiuj, kur buvo išdirbtas planas nušalinti iki metų pabaigos okupacinį režimą Vakarų Vokietijoj.

Vokiečių ministeris pirmininkas (kancleris) Adenauer po to priėmė spaudos korespondentus, pareikšdamas savo džiaugsmą dėl atsiekto susitarimo su Achesonu, Edenu ir Schumanu.

"Šiuo susitarimu (vadinamu generaliniu) Vakarų Vokietija visiems laikams grąžinama į Vakarų tautų tarpą", pasakė Adenauer. "Mes, vokiečiai, užsidedame tomis pačiomis pareigomis, bet mes norime taip pat lygių teisių", pridėjo kancleris.

Susitarimo turinio nemano anksčiau paskelbti, kaip metų pabaigoj, kada numatyta formaliai baigti okupacinį stovį V. Vokietijoj. Bet jau ir taip žinoma, kad nuimami varžtai gaminti vokiečiams ginklus ir kartelių sistemą Ruhro pramonėj.

Amerikiečių atstovas paaiškino, kad ir po okupacinio režimo pabaigos, Vakarų Vokietijoj pasiliks Atlanto sąjungininkų karinės bazės ir turės žodį vidaus reikaluose, kurie liečia armijų saugumą.

BOMBARDUOJA KOMUNISTŲ AEDROMUS

SEOUL, Koreja. — Amerika B-29 bombonešiai, nepaisydami priešlėktuvinės artilerijos ir MIG naikintojų ugnies, antru kartu bombardavo komunistų oro bazę Uiju, tik 2 mylias nuo Mandžiūrijos pasienio.

Uiju yra pirmoji vieta, kur komunistai perkėlė iš Mandžiūrijos aerodromų savo naikintojus, norint greičiau pasirodyti prieš atskrendančius J. T. oro dalinius.

Visi bombardavime dalyvavę bombonešiai sveiki sugrįžo į savo bazes.

"Lietuvos princas" vėl spaudoj

NEW YORKAS. — Barbara Hutton, Wolwortho milijonų paveldėtoja, davė vėl progos Amerikos ir pasaulio spaudai pakalbėti apie Lietuvos princą Trubetzkoy.

Atvykusi iš Europos į New Yorką ji rodė žurnalistams prancūzų laikraščius, pranešančius, jog Paryžiaus teismas ją atskyrė nuo jos ketvirto vyro, kunigaikščio Trubetzkoy. Tuo būdu, Barbara gali ruoštis penktosioms vedyboms (kalbama su vienu vokiečių baronu).

—Mossadegh, Irano ministeris pirmininkas, išbuvęs apie 6 savaites Amerikoj ir 4 dienas Egipte, buvo milžiniškos žmonių minios sutiktas Teherano aerodrome.

NAUJIENŲ-ACME Telephoto

Italijoj, Po klony, siaučia dideli potvyniai. Kiek žinoma, 100 žmonių jau žuvo, o 200,000 buvo priversti apleisti savo namus.

Susitarė dėl paliaubų zonos Korėjoj

PADIDĖJO VILTYS BAIGTI KALĖDOMS KARO VEIKSMUS

MUNSAN, Korėja. — Tarp kariaujančių ir besiderinčių šalių Korėjoj galiausiai susitarta dėl pirmojo klausimo, kuria vieta pravesti skiriančią zoną, jeigu susitarimas dėl ginklų paliaubų būtų atsiektas per 30 dienų, tai yra iki Kalėdų.

Susitarimą dėl paliaubų zonos (žemėlapy) išvedimo atsiekė taikos delegacijų specialiai šiam tikslui sudaryta komisija. Dabar susitarimą turi patvirtinti delegacijos. Neabejojama, kad tai bus netrukus padaryta.

Mūšiai vyks iki galutinio susitarimo

Tuo dar nepasakoma, kad kautynių veiksmai Korėjoj nutraukiami. Jie tęsis ir toliau, armijų vadams laukiant tolimesnių žinių dėl visuotinio susitarimo. Išsprendus pirmąjį klausimą, viltys susitarti padidėjo, bet nėra tikra, kad kautynės pasibaigtų per ateinančias 30 dienų. (Pereitais metais tokias linksminančias žinias Kalėdoms buvo paskelbęs pats gen. McArthur, bet tai neišsipildė).

Nustatytoji zona galioja 30 d.

Jungtinių Tautų armijos vadas, norėdamas paskatinti komunistus greičiau tartis, jau anksčiau pareiškė per savo delegacijos atstovus, kad susitarus per mėnesį laiko galutiniom paliaubom, susitarta vieta buferinei zonai būtų pripažinta ir toliau, nežiūrint, kiek ir bebūtų pasistūmėta frontuose per šį derybų laikotarpį.

Jeigu susitarimas bus atsiektas vėliau, J. T. delegacija reikalaus ištaisyti priimtą paliaubų liniją laikantis fronto padėties paliaubų pasirašymo metu.

Churchillas išvyksta Amerikon gruodžio 29

LONDONAS.— Ministeris pirmininkas Winston Churchill ir jo patarėjai išskrenda gruodžio 29 d. į Washingtoną tartis su prezidentu Trumanu dėl paramos ir dėl sekmingesnės bendros veiklos prieš Sovietų Sąjungą.

Nesidėkit su Vakarais, įspėja Maskva arabus

LONDONAS. — Per Maskvos radiją buvo pranešta, kad Sovietų Sąąjungos vyriausybė įspėjusi Vidurinių Rytų valstybes nestoti į gynybos sąjungą, organizuojamą anglų - amerikiečių bloką.

Toks arabų tautų elgesys pažeistų jų gerus santykius su sovietais, sakoma radijo pranešime.

Valstybės, gavusios Maskvos įspėjimus šiuo reikalu, yra: Sirija, Egiptas, Lebanonas, Irakas, Izraelis, Saudi Arabija ir Yemen.

Komunistų paštas esąs greitesnis už valdinį

WASHINGTONAS, D. C. — Senato vidaus saugumo komisija sako, kad komunistų pogrindis Amerikoj turi greitesnį pašto susisiekimą už federalinį paštą. Jų paštą išvežioja traukinių restoranų darbininkai, priklausą atskirai unijai su prokomunistine vadovybe.

Gal būt tik tokiems tikslams ir buvo organizuota ši maža su 1000-1800 narių restoranų-vagonų ir geležinkelio maisto darbininkų unija, kad jos vadai New Yorke galėtų nekliudomai išnaudoti narius, skubiai pergabenant laiškus, paštą, ne tik tarp atskirų komunistų pogrindžio vadų, bet ir ryšiams su užsieniu palaikyti.

Auksas šiukšlėse

YONKERS, N. Y. — Rašalo kompanijos direktoriaus žmona Irene Madden atėjo verkdama į policiją, pranešti, kad prieš keletą dienų ji, valydama namus, išmetė senus batelius, kuriuose buvo paslėpta aukso už $17,000.

Policija buvo kaip tik batelius radusi viešame šiukšlyne.

—Du plėšikai įsiveržė į National Bank and Trust Co., Kansas City ir grąsydami revolveriais išsinešė $62,000.

Vėliausios Žinios

—Prezidentas Trumanas atšaukė anksčiau suteiktas Sovietų Sąjungai ir Lenkijai prekybines konsesijas, kurios buvo duotos pagal prekybos sutartis didžiausio palankumo principu.

—Izmailijoj, Suezo kanalo zonoj, buvo rasti du anglų kareivių lavonai, matyti, nužudyti egiptiečių teroristų. Tuo būdu anglų aukų skaičius kanalo zonoj pasiekė 9 nužudytus.

—Šį sekmadienį bus abiejų delegacijų pasirašytas susitarimas dėl paliaubų zonos išvedimo tarp kariaujančių armijų Korėjoj, pranešė gen. Hodes po paskutinio posėdžio Panmunjome.

—Anglijos vyriausybė savo atsakymo notoj Egipto vyriausybei sako, Egipto valdžios organai nebenori ar nebegali sulaikyti teroristinių veiksmų, didinančių pavojus Suezo kanalo zonoj, kuri dėl savo svarbumo Europos gynybai tačiau liks ir toliau Anglijos gynybos programos didžiuoju uždaviniu.

—Kopenhagoj, Danijoj, įvyko baisi eksplozija didžiuosiuose uosto karo sandėliuose. 11 žmonių buvo užmušta, daug sužeista. Didelė dalis šio seno Europos uosto buvo sunaikinta.

—Po upės potvynis Italijoj, pasibaigus 15 dienų lietaus perijodui, ima atslugti. Per šią gamtos katastrofą žuvo 100 žmonių. Nuostolių padaryta už $15 mil.

—Per Filipinus nusiaubė naujas taifūnas, per kurį nuskendo 16 žvejų ir žuvo sausumoj 13 žmonių.

—Lenkų teismas Lodzėj nuteisė mirties bausme tris pogrindžio kovotojus, apkaltintus organizavimu pasipriešinimo komunistų valdžiai.

—Naujieji Amerikos prekiniai laivai bus greitesni už greičiausius Snoerkel tipo povandeninius laivus ir galės plaukti pavieniui, be vilkstynių. Kongresas jau suteikė $350 mil. statyti 50 tokio tipo prekinių laivų.

—Lenkų darbo batalionai prie Amerikos karo bazės Bordeux sudaro daug rūpesčių dėl girtavimo, vagiliavimo ir muštynių su vietiniais gyventojais, rašo Chicago Tribune korespondentas iš Bordeux.

SOVIETŲ SĄJUNGA REIKALAUJA JT UŽDRAUSTI PARAMĄ POGRINDŽIAMS

Kongresas yra paskyręs antikomunistiniams sąjudžiams pavergtose tautose $100,000,000

PARYŽIUS. — Sovietų Sąjunga įteikė Jungtinių Tautų Organizacijai formalią notą, kaltinant Jungtines Amerikos Valstybes finansavimu ginkluotų grupių (partizanų) sovietų teritorijoj, siekiant nuversti dabartinę, Stalino vadovaujamą valdžią.

Kongreso nutarimas rodąs agresingus siekius

Užsienio reikalų ministeris Višinskis įteiktoj protesto notoj reikalauja Jungtines Tautas atkreipti dėmesį į Amerikos Kongreso neseniai priimtą saugumo aktą, kuriame numatyta parama "priešvalstybinėms ir revoliucinėms organizacijoms".

Toks Kongreso nutarimas aiškiai rodąs Amerikos agresingus žygius prieš Sovietų Sąjungą ir liaudies demokratijų tautas, įrodinėjama sovietų notoj.

Tai esąs kišimasis į minėtų tautų vidaus reikalus

Sovietų Sąjunga, išplėtusi per paskutinius tris dešimtmečius savo penktąsias kolonas ir pogrindžio sąjūdžius veik visose pasaulio valstybėse savo protesto notoj duoda suprasti pavojus tokios paramos iš užsienio, neišskiriant ir Sovietų S-gai, jei Amerika iš tikrųjų atsakytų tokiais pat metodais į Kominformo priemones sukelti revoliucijas demokratinėse valstybėse.

Višinskis tokį užsimojimą pavadino "Amerikos kišimusi į liaudies demokratijų tautų vidaus reikalus". Kongreso nutarimas remti laisvės sąjūdžius komunistų pavergtose tautose, neišskiriant ir pačioj Rusijoj, Višinskis vadina nusižengimu prieš Roosevelto - Litvinovo pasirašytą 1933 metų sutartį, pagal kurią Jungtinės Valstybės pripažino Sovietų Sąjungą ir pasižadėjo nesikišti į skirtingas valdymosi formas.

Kongreso nutarimo pavojingumas Stalino diktatūrai

Sovietų Sąjunga, vargu pasiekdama Jungtinių Tautų intervencijos, savo protestu tik parodo, kad Amerikos Kongreso ir vyriausybės pažadėta piniginė parama antikomunistiniams laisvės kovotojams užimtose tautose yra pavojingas ginklas Kremliaus nežabotam despotizmui.

Kaip jau savo laiku buvome pranešę, atstovo Kersten pastangomis buvo paskirta iš bilijoninio biudžeto Amerikos užsienio sąjunginėms valstybėms remti ir $100 milijonų paskiriems asmenims ir organizacijoms komunistų valdomose šalyse arba pabėgusiems iš anapus geležinės uždangos į laisvąjį pasaulį, jei tie asmenys ir organizacijos kovoja su komunistais ir savo kova padeda Atlanto pakto numatytiems tikslams.

(Tarp tautų, kurių antikomunistiniams kovotojams numatyta piniginė parama pagal minėtą Kongreso saugumo aktą, yra minima ir Lietuva).

—Itariama komunizmu Margueritte S. Roberts, Hollywoodo scenerijų rašytoja, buvo pašalinta iš Metro-Goldwyn-Mayer studijos, nežiūrint jos sutarties. Kongreso komisijai ji atsisakė paaiškinti, ar ji priklausė komunistų partijai.

Sovietai numušė JAV lėktuvą?

WASHINGTONAS, D. C. — Andrei Gromyko įteikė sovietų protesto notą dėl Amerikos lėktuvo pažeidimo Sovietų Sąjungos teritorijos prie Vladivostoko. Iš notos aiškėja, kad sovietai lapkričio 7 d. apšaudė Amerikos meteorologijos lėktuvą, kuris buvęs išvytas iš Sibiro erdvės.

Amerikos laivyno vadovybė tvirtina, kad kaip tik tą dieną negrįžo iš tarnybinių skridimų dvimotorinis lėktuvas su 10 vyrų. Galimas dalykas, kad jis buvo sovietų numuštas.

(Pirmas Amerikos lėktuvas, numuštas sovietų pokariniais metais, buvo Amerikos laivyno patrulis lėktuvas. Jis buvo pašautas 1950 m. pavasarį Baltijos jūros erdvėj prie Liepojos ir įkrito į jūrą su 10 vyrų).

Jugoslavai privertė nutūpti JAV lėktuvą

BELGRADAS, Jugoslavija.— Vienas Jungtinių Valstybių lėktuvas iš Italijos bazių, dalyvaująs Vengrijos-Rumunijos pašauto Amerikos lėktuvo ieškojime, buvo Jugoslavijos naikintojo priverstas nusileisti.

Nutūpus į Polos aerodromą, buvo išaiškintas nesusipratimas (Tito leido 15 Amerikos lėktuvų ieškoti pašautų draugų) ir lėktuvas po to vėl pakilo.

Spėjama, kad komunistų pašautas Amerikos transportinis lėktuvas, paklydęs iš kurso į Belgradą, bus nukritęs Rumunijoj.

ANGLAI NETEKO 12 KARIŲ

CAIRO, Egiptas. — Per susirėmimą su Egipto policija Izmailijos mieste Suezo kanalo zonoj, dingę 12 anglų, tvirtina Egipto didieji laikraščiai. Anglai pranešė, kad 4 jų karininkai žuvo per minėtą susidūrimą.

Mirė B. Kellermann

Hamburgas, Vokietija. — Vokiečių rašytojas Bernhard Kellermann, kurio keletas romanų yra išversta ir į lietuvių kalbą, mirė Klein-Glieniecke prie Potsdamo, Rytų zonoj, sulaukęs 73 metų.

Romanai, išgarsinę jo vardą, yra Tunelis, Anatolio Miestas, Ingeborg, Jūra ir kit.

Traukinių susidūrimas New Yorko požemiuose

NEW YORKKAS.— Du traukiniai, pilni keleivių, ir abu eidami iš Pennsylvanijos stoties požemiais iš Manhattano į šiaurės pusę, švenčių išvakarėse susidaužė šonais, sudarydami priežastį panikai. Tačiau be 27 sužeistų keleivių, kitų aukų pasisekė išvengti.

IŠ CHICAGOS IR APYLINKIŲ

Reikalauja ištirti miesto valdymą

Trys miesto tarybos nariai žada pareikalauti merą, kad būtų įsteigta vad. mažoji Hooverio komisija, kuri turėtų ištirti miesto valdybos sugebėjimą valdyti. Pastaruoju laiku, svarstant miesto biudžetą, paaiškėjo nuostabių dalykų kai kuriuose skyriuose.

Prieš porą dienų finansų komiteto buvo priimtas miesto biudžetas 1952 metams 101 milijono dolerių sumai. Jame numatyta pakelti algas daugumai iš 25,000 miesto tarnautojų. Komiteto pirmininkas kartu pareiškė, kad, jei atlyginimo pakėlimas būsiąs patvirtintas, teksią atleisti 600-800 tarnautojų.

Po 25 metų nuramino sąžinę

Salem, Ill., geležinkelio stoty viena per 50 metų amžiaus turinti moteriškė priėjo prie geležinkelių tarnautojo Pearce biletų kasos ir varžydamasi pasakė, kad ji turinti ką ant savo sąžinės. Ji pasisakė, kad ji prieš 25 metus jam ar kitam geležinkelio tarnautojui esanti pamelavusi, jog su ja važiavusi duktė nebuvusi 12 metų. Todėl ji už tos mergaitės biletą temokėjusi pusę kainos, kai tuo tarpu duktė iš tikrųjų buvusi daugiau kaip 12 metų amžiaus.

Moteriškė paklausė, ar ji negalėtų aną neprimokėtąją sumą dabar sumokėti. Tarnautojas paklausė, kodėl ji to neužmiršusi. Tačiau moteriškė tol nenusiramino, kol tarnautojas priėmė iš jos -5 ir įteikė jai kvitą.

Šoks Kęstučio jubiliejiniame parengime

ATEITIS Šokėjų grupė, išgarsinusi lietuvių vardą visose Amerikos dalyse, šį sekmadienį, lapkr. 25 d., pasirodys su tautiniais šokiais Kęstučio Klubo parengime, Sokol Hall, 2337 S. KeKdzie, 3:30 val. popiet.

Kęstučio Klubo komisija ir valdyba visus kviečia į šį parengimą atšvęsti jų 40 metų gyvavimo ir veikimo sukakties.

Kęstučio Klubas per savo gyvavimo metus yra priėmęs į savo globą per 15 kitų draugijų ir klubų, kurie savarankiškai nebegalėjo beveikti. Šiandien klubas yra vienas iš stipriausių ir didžiausių klubų lietuvių tarpe. Ateikite pasilinksminti su mumis! "Melsvakutė"

Kovos prieš nuomotojus lupikautojus

Cook apskrities nuomų priežiūros taryba nutarė imtis pastangų sulaikyti nuo nuomos įstatymo laužymo. Mat, pasitaiko daug atsitikimų, kad buto nuomotojai ima didesnes nuomas negu įstatymo leista ir, be to, išnuomodami reikalauja dar specialių primokėjimų, pirkti kokius nuomininkui nereikalingus, nevertingus baldus ir pan. Sakoma, kad 5 - 6 kambarių buto paprastai negalima gauti nepermokėjus $1,000. Dabar bus stengiamasi registruoti panašius nuomos įstatymo pažeidimus.

Miesto tėveliai rodys Patiomkino kaimus

Ateinančiais metais įvyks Chicagoje Amerikos demokratų ir respublikonų partijų suvažiavimai. Tai sudaro nemažo galvosūkio miesto tėveliams, kaip paslėpti nuo tų viso krašto delegatų garsųjį Chicagos "švarumą". Todėl, sako, norima pasinaudoti rusų išrastu vad. "Patiomkino kaimų" receptu. Manoma, delegatus iš vidurmiesčio viešbučių pervežti į konferencijos vietą International Amphitheatre tomis vietomis, kurios būtų švaresnės. Būtent, norima pataisyti 35 gatvę ir California, per kur delegatai turėtų važiuoti.

Yra ir tokių butų nuomotojų

Mr. ir Mrs. Pussat, 1532 Wilson, prie savo namų durų prisegė skelbimą, kuriame sakoma, kad jie turį išnuomoti dviejų kambarių butą su baldais tik šeimai su vaikais. Esą, jie patyrę, ką reiškia skelbimai, kuriuose sakoma, kad šeimoms su vaikais butas nenuomojamas.

Mr. ir Mrs. Pussat yra karo veteranai, abu tarnavę II Pasaulinio karo metu. Juodu irgi turi vaikų.

Apie krakiškius

Pakeista Krakiškių Draugiško Klubo susirinkimų tvarka. Pirma susirinkimai buvo šaukiami kas 4 sekmadienis pas poną J. Platkauską, 4016 Rockwell St. Dabar susirinkimai bus prie 46 Pl. Rockwell St. (numerio nepatyriau).

Visi nariai kviečiami būtinai atvykti į šį susirinkimą ir susipažinti su nauja vieta. Yra ir svarbių dalykų aptarti.

A. K.

Tyrinės arktinius šalčius

Ateinančią vasarą bus tyrinėjama arktinių šalčių įtaka žmonėms ir medžiagai. Tuo tikslu Vilmette (1125 Chicago) suvažiuos iš įvairių pasaulio kraštų mokslininkų.

Šias studijas organizuoja karo departamentas.

Skaitykite "N-nas"

Lenkų karo archyvas

Edinburge, Škotijoje, jau kelinti metai kai veikia Lenkų istorinis institutas, kuris saugo ir renka Lenkijos kariuomenės visą istorinę medžiagą. Institutas jau turi labai daug įdomios medžiagos iš pereito karo lenkų kariuomenės karo žygių, taip pat ir iš okupacijos metų pogrindžio veikimo. Karų istorinė medžiaga renkama ir iš tolimesnės Lenkijos praeities. Prie instituto yra biblioteka, kuri įvairiomis kalbomis apie lenkų kariuomenę rašytų knygų jau turi 1.700. Tame institute taip pat veikia lenkų darbo kuopų skyrius. Lenkų darbo kuopos, kaip ir iš kitų tautų tremtinių buvo organizuotos prie amerikiečių ir anglų kariuomenių įgulų Vokietijoje. Tas skyrius yra pilniausias, nes čia turimos visos žinios apie tuos dalinius. Tam lenkų istoriniam institutui daug kas aukoja iš kitų tautų privačių asmenų, kurie savo knygynuose ar senienų rinkiniuose turi ką nors iš Lenkijos kariuomenės gyvenimo.

Žymiausi to instituto organizatoriai ir jo veikėjai yra Jan Domansk ir docentas dr. Leon Koczy.

NAUJIENAS skaito visų srovių ir įsitikinimų darbininkai, biznieriai, profesionalai, dvasininkai ir mokslininkai, nes tiktai šis dienraštis skelbia teisingiausias ir tiksliausias žinias.

Skanūs Užkandžiai - Brangūs Pryzai - Šokiai

"Jaunosios Lietuvos" Pramogoje

Sekmadienį, Lapkričio (November) 25, 1951

PETRO VENGELIAUSKO SALĖJE

4500 So. Talman Ave., Chicago, Illinois

(kampas 45-tos ir Talman Ave.)

ŠOKIAMS GROJA: VINCAS MAČYS IR JO ORKESTRAS

Pradžia 3:30 val. po pietų. :-: Šokiai 6:30 val. vak.

ĮŽANGA VISO 60 CENTŲ

Širdingai užkviečia L. J. O. "Jaunoji Lietuva"

JONIŠKIEČIŲ L. ir K. KLUBAS

—: rengia :—

METINĮ ŠOKIŲ VAKARĄ

CHICAGOS LIETUVIŲ AUDITORIJOJ

MAŽOJOJ SVETAINĖJ, 3133 S. HALSTED ST.

Šeštadienį, Lapkričio (Nov.) 24 d., 1951

Bus duodama gražių dovanų veltui. Taip pat bus skanių valgių ir gardžių gėrimų.

ŠOKIAMS GROS BEN PAVIO ORKESTRAS

Pradžia 6:00 val. vakaro. Biletas su taksais tik 50 centų.

Užprašo visus BALIAUS KOMITETAS.

NE TIK ŠIMET, BET JAU PER 46 METUS LIETUVIAI PELNINGAI TAUPO

MUTUAL Federal SAVINGS AND LOAN ASSOCIATION

2202 W. Cermak Rd. • Chicago 8, Ill.

JOHN J. KAZANAUSKAS, Pres. • Tel. VIrginia 7-7747

Savings Insured to $10,000 by F. S. L. I. C.

AIDAS

PAGUODOS ŽODŽIAI!

"Dėkui Dievui už neapsakomą Jo dovaną!"

— 2 Kor. 9:15.

IŠ KNYGOS, ŠV. RAŠTO!

Veltui įsigykite Ap. Jono Evangelijos; tik atsiųskite vardo ir adreso su prašymu.

PASIKLAUSYKITE MŪSŲ RADIJO PROGRAMŲ

TRUMPOMIS BANGOMIS!

Kviečiame pasiklausyti

"DANGIŠKOS ŠVIESOS"

Šeštadieniais, 10 val. vakaro.

WHFC, 1450 kilocycles

(tuoj po "Margučio" programos)

Tris kartus per savaitę: trečiadieniais, penktadieniais, ir sekmadieniais . . .

12 val. popiet Eastern Standard Time (taip pat Čikagos vasaros laiku)

13 val. Argentinoje

14 val. Brazilijoje

17 val. Anglijoje.

Trijose vietose: 16, 19 ir 24 metrai!

Turime dar vieną programą sekmadieniais, 24 val. (Filipynų Salų laiku iš Manilos, taip pat trumpomis bangomis: 19, 30, ir 49 met.

Pamaldos lietuvių kalba

Čikagoje: 3:30 val. po pietų

Raymond Bažnyčios Salėje,

816 W. 31-ma gatvė

LIETUVIŲ MISIJOS DRAUGIJA, INCORPORATED

P. O. Box 488,

Chcago 90, Ill. USA

Guaranteed by Good Housekeeping

Raytheon tv

IT'S FUTURIZED!

Rectangular 16 inch. Table $199.95

Rectangular 17 inch. Table $229.95

Rectangular 20 inch. Table $279.95

Rectangular 17 inch. Console $299.95

Television, Radio-Phonograph combination $399.95

Nepadarysite klaidos pirkdami Televizijos Aparatą iš Budriko. Patelefonuokite CAlumet 5-7237, o jums Budrikas pristatys Televiziją į namus išbandymui DYKAI. Lengvi išmokėjimai, tik 25¢ į dieną, įmokant 15 nuošimtį rankpinigių. Krautuvė atidara pirmadienio ir ketvirtadienio vakarais.

JOS. F. BUDRIK, INC.

3241 So. Halsted Street Chicago 8, Ill.

Tel. CAlumet 5-7237

Lietuviška Budriko radijo programa transliuojama kas sekmadienį 5:30 P. M. vakare (Chicagos laiku) iš 50 tūkstančių watts jėgos WCFL stoties, 1,000 kilocycles.

CHICAGOS LIET. CHORAS

PIRMYN

šių metų gruodžio 2 dieną

vaidins 3 veiksmų operetę

Kornevilio Varpus

SOKOLŲ SVETAINĖJE

2337 So. Kedzie Ave.

Pradžia 3 valandą po pietų

CONRAD Photo Studio

(lietuvis fotografas) Specialybė vestuvės.

$15.00 vertės dovana jaunavedžiams, atnešus šį garsinimą.

414 W. 63 ST.

Telefonai: ENg. 4-5840 ENg. 4-5883

TURIME DIDELĮ PASIRINKIMĄ:

DEIMANTŲ LAIKRODŽIŲ BRANGMENŲ SIDABRINIŲ INDŲ SIENINIŲ LAIKRODŽIŲ RADIO IR TELEVIZIJOS APARATŲ IR KT. PREKIŲ

Laikrodžiai Pataisomi Specialisto

John A. Kass Duodama 1 metų Garantija

Lengvais Išsimokėjimais

JOHN A. KASS

4102 ARCHER AVENUE

(prie Mozart Street)

Tel. LAfayette 3-8617

Seniausia Lietuvių Jewelry Krautuvė Brighton Parke

Įsteigta 1915 metais

PROGRESS

LIETUVIŲ BENDROVĖS

KRAUTUVĖS

PEČIAI, ŠALDYTUVAI, TELEVIZIJOS APARATAI, SKALBIAMOS MAŠINOS, BALDAI, MATRACAI, KILIMAI, LOVOS IR VAIKŲ BALDAI.

Didžiausias Pasirinkimas

MAŽIAUSIOS KAINOS

Lengviausi Išmokėjimai

Baldai Padaromi

Pagal Užsakymą

PROGRESS FURNITURE Co.

3224 SO. HALSTED ST.

Tel. VIctory 2-4226

4183 ARCHER AVE.

Tel. LAfayette 3-3171

CHICAGO, ILL.

ALAVIJA

Alavija (Alijošius) yra gerai nuo vidurių nemalimo, užkietėjimo, malšinimo gumbo ir dieglių. Jeigu galva skauda nuo netikusio maisto arba jautiesi prarūgęs, apsunkintas, paimk Alavijos grudelių nedaugiau kaip žirnio didumo, sukramtyk gerai ir nuryk, arba sutarpyk Alaviją vandenyje ir išgerk, pramuš kad ir kiečiausius vidurius. Alavijos svaras $2.50, mažiau perkant 6 uncijos už $1.00. Prisiunčiam į jūsų namus.

ALEXANDER'S CO.

414 W. Broadway

South Boston 27, Mass.

Garsinkitės "N-nose"

★ Lietuvių Keistučio Pašalpos Klubas ★

Rengia Jubiliejinį 40 Metų Koncertą

Sekmadienį, 1951 metų Lapkričio (November) 25 d.

Sokolų svetainėje, 2337 So. Kedzie Ave., Chicago

Dalyvauja konsulas Daužvardis, Alice Stephens Merginų Choras, Christine Bartulis, Genevieve Maczis, Antanas Peškys ir "Ateitis" Šokėjų Grupė. Šokiai po koncerto. Pradžia 3:30 po pietų. Įžanga $1.25.

Kviečia visus RENGIMO KOMISIJA.

ISTORINIS PARADAS VILNIUJE

1918 metais lapkričio 23 d. Vilniuje buvo išleistas pirmasis įsakymas Lietuvos kariuomenę organizuoti, kuri, kaip žinome, atliko didelius darbus išvalant kraštą nuo priešo. Vėliau Lietuvoje lapkričio 23-ji būdavo minima kaip kariuomenės diena ir tuo pagerbiami laisvės kovų didvyriai. Eilę paskutiniųjų metų į šios šventės programą būdavo įtraukiama neužtarnauto valdžios žmonių — politikų garbinimo. Dėl to, ir bendrai dėl kariuomenės vadų politikavimo, ir šiandien kartais iškyla nuomonių skirtumų dėl šios šventės minėjimo. Betgi 1918 m. lapkričio 23 d. reikšmė yra didelė atgimusios Lietuvos istorijoje.

* * *

Likimo buvo lemta Lietuvos kariuomenei į Vilnių besugrįžti, tik labai niūriai Lietuvos laisvės padangei esant ir ten 1939 metais pirmąjį, o iki šiol ir paskutinį, kartą atšvęsti savo šventę. Ypatingose sąlygose ir nepaprastai iškilmingai 1939 metų lapkričio 23-ji buvo Vilniuje paminėta. Jau išvakarėse prasidėjo iškilmės, koncertai, o pačią sukaktuvių dieną mieste, bažnyčiose, teatre ir gimnazijoje iškilmių buvo dar gausiau. Įspūdingiausi du momentai: paradas ir nepaprastas A. Račiūno operos "Trijų talismanų" spektaklis miesto teatre; ten pat kariuomenės vadui Kauno miesto visuomenės vardu buvo įteiktas sidabrinis kardas, iškilmingai pareiškiant pasitikėjimą kariuomene ir ypač jos vadu, kad jokie pavojai tautos nepasiruošusios neužklups...

* * *

Kariuomenės paradui, kuris vyko miesto centre, vadovavo gen. Vitkauskas, vėliau lengva širdim perėjęs bolševikams tarnauti. Parade dalyvavo gausūs įvairių rūšių kariuomenės daliniai, lyg tuo norint vilniečiams parodyti turimą Lietuvos jėgą. Žiūrovų gatvėse buvo didelės minios. Paaukštintas garbės svečiams aptvaras (tribūna) buvo įtaisytas Gedimino gatvėj prie Ožeškienės aikštės. Jame stovėdamas, garbės svečių apsuptas, paradą priėmė kariuomenės vadas gen. Raštikis. Be kokio pustuzinio Lietuvos generolų, garbės svečiais buvo būrys žymių valdžios ir visuomenės žmonių, o taip pat keli aukšto rango raudonarmiečiai, tada jau Lietuvoj buvusių Raudonosios armijos bazių vadai.

* * *

—Ar žinojo Lietuvos karys, kai jis iškilmių maršu žygiavo, jog tribūnoje esą "garbės svečiai" komandyrai korobkovai, semionovai ir kiti raudonieji atvyko tik Lietuvos pasmaugti?— kyla tarp daugelio šis klausimas, Vilniaus paradą prisiminus.

—Tur būt, kad ne! — greit ir atsakymas ateina. Paskutiniųjų Lietuvos nepriklausomybės metų karys paradavo ir manevravo, mokėsi kautis su "priešu", bet kad komunistinė Rusija yra didžiausias Lietuvos ir laisvosios žmonijos priešas, to Lietuvos kariui niekas nesakė...

—Kodėl? — ateina kitas klausimas. —Ar nusimanė Lietuvos generolai, kad šalia jų stovi ne Lietuvos draugai, bet jos budeliai? — peršasi ir kitas klausimas. Tie komunistai "garbės svečiai" po kelių mėnesių, 1940 m. birželio 15 d., pajudėjo patys pirmieji iš savo bazių ir pradėjo Lietuvą smaugti...

Taigi pirmasis ir istorinis Lietuvos kariuomenės šventės paradas Vilniuje ypatingas tuo, kad kariuomenė iškilmių maršu turėjo žygiuoti pro Lietuvon įvestąjį "Trojos arklį"... Tokių paradų istorija, tur būt, maža težino. Tai retas, bet šiem politinių suktybių ir apgavysčių laikams labai charakteringas atsitikimas.

K. Linius

New York, N. Y.

Katalikų Federacijos suvažiavimas

Čia įvyko Katalikų Federacijos suvažiavimas. Suvažiavimas buvo sušauktas prieš pat ALT konferenciją. Matyti, norėta iš anksto aptarti ALT konferencijos dienotvarkę, kad konferencijoj būtų galima pasirodyti organizuotai vieninga mintimi. Suvažiavimo buta gausaus, nes jame dalyvavo daugiau kaip 50 atstovų. Suvažiavime uoliai dalyvavo vyskupas Brizgys. Į suvažiavusius jis savo pranešimais padarė gilaus įspūdžio. Vyskupas Brizgys stojo už būtiną Lietuvių Bendruomenės įsteigimą ir visų joje dalyvavimą. Neabejotinai katalikų tarpe būta abejingų dėl Lietuvių Bendruomenės steigimo. Čia visus paveikė tuo klausimu pasakyta vyskupo Brizgio kalba.

Katalikų Federacijos suvažiavimas vieningai užgyrė VLIKo dalyvaujančių katalikų srovių atstovų veikimą. Tai tuo pačiu pasisakė prieš Mažosios Lietuvos tarybos reikalavimą įsileisti Mažosios Lietuvos atstovą į VLIKą ir prieš patvirtinimą susitarimo su p. Lozoraičiu.

Katalikų Federacijos atstovų suvažiavimas padarė įspūdį, kad JAV išeivijoj politikuojantieji katalikai ateity žada uoliau dalyvauti ir arčiau laikysis Lietuvos krikščionių demokratų partijos pagrindinių dėsnių.

MOKYTOJŲ SUVAŽIAVIMAS

Lapkričio 17 d. Brooklyne įvyko Naujosios Anglijos lietuvių mokytojų suvažiavimas.

Palyginamai mokytojų suvažiavimas buvo gausus, savais darbais įdomus ir nutarimais turiningas. Vienas iš svarbiausių nutarimų, tai Lituanistikos Instituto steigimas. Ir bendrai lietuvių mokytojų suvažiavimas ėjo lietuvybės išlaikymo susirūpinimo ženkle.

Liet. Institutan profesoriauti be kitų pakviesti šie asmenys: prof. Barzdukas, prof. Puzinas, prof. Krėvė-Mickevičius.

Lietuvių mokytojų suvažiavimą raštu sveikino VLIKo pirmininkas kun. Krupavičius, Laisvos Europos lietuvių skyriaus pirm. V. Sidzikauskas ir kiti.

—Koresp.

"Tik" 7 teužmušti per Padėkos Dieną

Šių metų Padėkos Dieną mažiausiai težuvo Chicagoje automobilių nelaimėse nuo 1948 metų, būtent, "tik" 7 žmonės.

Visame krašte per tą dieną žuvo 90 žmonių. Tuo tarpu pernai rekordas buvo 201.

Cleveland, Ohio

Netiksli informacija

Spalio m. 25 d. "Naujienų" 252 nr. įdėtame Ant. M-no reportaže "Lietuvių Kultūros Fondas skelbia literatūros konkursą" tarp kitų klausimų yra paliestas ir "Nemuno" Clevelando numerio išleidimas. Reporteris iš valdybos narių asmeninių informacijų esąs patyręs, kad "Nemuno" Clevelando numeriui išleisti priešingos nuomonės buvę Stasys Barzdukas ir Ignas Malinauskas, o kai kurie kiti valdybos nariai tik "švento ramumo" dėliai radę tinkamiausia jiems pritarti.

LK Fondo Clevelando skyriaus valdyba savo lapkričio m. 4 d. posėdyje, susipažinusi su šia reportažo vieta, konstatuoja, kad šitoks valdybos nutarimas buvo padarytas visų jos narių vienu balsu ir dviejų jos narių išskyrimas yra paties reporterio a priorinio srovinio nusistatymo padarinys.

Valdyba prašydama šitai ištaisyti, kartu apgailestauja, kad šališku faktų nušvietimu nepatarnaujama tam labui, kuris turėtų rūpėti objektyviai informacijai.

Lietuvių Kultūros Fondo Clevelando skyriaus valdyba

Abejoja, ar televizija kenkia teatrui

AFL kino tarnautojų unijos pirm. Walsh pareiškė, jog jis abejojojąs, ra televizija kenkianti teatrui. Tačiau televizija priverčianti kino pramonininkus gaminti geresnius filmus. Esą, tik tie kino teatrai užsidarė po televizijos pasirodymo, kurie nenorėję savo įstaigos modernintі.

Detroit, Mich.

Tremtinių globėjai

Mr. ir Mrs. Frank ir Anna Juzėnai, gyvenantieji Detroit'e 13284 Manica, nuolatiniai "Naujienų" prenumeratoriai yra ypatingai pasižymėję ir parodę labai didelę artimo meilę savo tautiečiams tremtiniams. Jie nemažai yra pasiuntę siuntinių tremtiniams Vokietijoje. Jų sudarytų darbo ir buto garantijų dėka atitraukta į USA iš Vokietijos stovyklų per dvidešimt asmenų, giminių ir jiems nepažįstamų žmonių.

Pas Mr. ir Mrs. Juzėnus yra nuolatinė užeiga tremtinių. Jie čia visuomet maloniai sutinkami, pavaišinami ir apdovanojami pradžios gyvenimui reikalingiausiais dalykais.

Ypatingai didelį malonumą jie padarė Jurgio ir Sofijos Baužų šeimai, nupirkdami gražu dviejų šeimų mūrinį namą labai palankiomis išsimokėjimo sąlygomis. Jie labai gerai galvoja, užuot laikius savo sutaupas banke, geriau padėti įsikurti nelaimėje atsidūrusiems tautiečiams.

Už tą visą Mr. ir Mrs. Juzėnų geraširdiškumą naujakuriai reiškia jiems gilią padėką ir linki geros sveikatos ir ilgo bei malonaus gyvenimo.

Čia yra geras pavyzdys tiems, kurie skaito save dideliais patriotais lietuviais arba gerais katalikais, bet tokio nuoširdumo nėra parodę net savo artimiausiems giminėms.

G. V. B.

Birthday, Party and Wedding Cakes

★ GARLAND ends your quest for the best. ★

Always something new and tantalizing. Try us once.

Garland's Cake Shoppe
3952 W. 55th St. PRospect 6-4496

LENGVIEJI APSIAUSTAI nuo $27.50
ZIP-PAMUŠALU lengvieji apsiaustai — nuo $39.75
PALTAI nuo $33.75

Pilnas pasirinkimas vyriškų eilučių — su vienom ir dviem kelnėm.

Taip pat vaikams eilutės ir paltai.

Vyram ir vaikam skrybėlės ir apranga.

Didelis pasirinkimas gražnų—laikrodėlių ir žiedų. Deimantai—žemiausios kainos Chicagoje.

KALĖDŲ DOVANOS
žibtuvėliai ir dėžutės — Pudrinės — Plunksnų ir Paišelių Setai — Radijai— Televizija — Toasters — Silverware.

GRYNAIS ARBA KREDITU

HILLMAN CO., Inc.
4634 So. Ashland Avenue
CHICAGO 9, ILLINOIS

PATAISOS PRITAIKOMOS

VISOMS RŪŠIMS FURNASŲ PEČIŲ ŽIDINIŲ (Ranges) BOILERIŲ

MES GALIM APTARNAUTI KIEKVIENĄ REIKALAVIMĄ TEISINGA KAINA!

Northwestern Stove Repair Co.

662 W. Roosevelt Rd.
2323 Milwaukee Ave.
8812 S. Commercial av.
MOnroe 6-6600

Dr. EUGENE J. LUNIEWICZ
AKIŲ GYDYTOJAS
Telefonas: HUdson 8-0081
7705 S. ASHLAND AVE. CHICAGO
Ofiso val.: 10 ryto iki 6 po pietų. Vakarais pagal susitarimą. Uždarytas trečiadieniais.

Now YOUR SAVINGS EARN 25% More AT DISTRICT SAVINGS

Pradedant 1897 metais, iki šiai dienai taupytojai District Savings b-vėj pelnė ir pelno didesnį uždarbį ant sutaupų... nežiūrint sąskaitos balanso...

DABAR... nuo Liepos 1 d.... mūsų dividendas tapo pakeltas net 25%... Vadinas mūsų taupytojai šiandien uždirba daugiau negu bile kada pirmiau... Apart pelno, District Savings teikia jums pilniausiai apdraustą apsaugą . . . ir draugiškiausią patarnavimą.

District Savings and Loan Association
3236 South Halsted St.
Our Future Home
Jos. M. Mozeris, Secretary

GET TWICE THE HEAT! SAVE HALF THE OIL—

Siegler PATENTED AUTOMATIC OIL OR GAS HEATERS

MONEY BACK GUARANTEE

*"If your Siegler Oil or Gas Heater doesn't deliver more and hotter heat over the floor than ANY comparable size heater regardless of make or price, you get your money back."

SIEGLER—CENTRALIA, ILLINOIS

A FURNACE JOB OF HEATING FOR THE PRICE OF A HEATER!

ALAN RADIO and APPLIANCE CO.

4027 No. Lincoln Ave. GRaceland 2-3800
3618 No. Milwaukee Ave. SPring 7-7100
5701 W. Cermak Road BIshop 2-2055
2115 East 71st Street NOrmal 7-3800

Kiek Tik Norit BUICK'ų, Naujų ir Senų

MILDA BUICK SALES
907 West 35th Street
LAfayette 3-2022

ANGLŲ KALBOS VADOVĄ

Tamsta gali užsisakyti iškirpdamas ir pasiųsdamas su čekiu ar pašto perlaida žemiau tilpusią atkarpą šiuo adresu:
"WORD & PHRASE", 6660 W. 147th ST., TINLEY PARK, ILL.

Mr. / Mrs. .....
(vardas ir pavardė — rašykit spausdintais rašmenimis)
.....
nr. gatvė miestas valstybė
Užsakau "Anglų kalbos vadovą" ir siunčiu pinigus už ..... sąsiuvinių $.....
Jau turiu sąsiuvinius: I dal. Nr. ..... ir II dal. Nr. .....
(Kas čia jokios pastabos neįrašo, gaus veikalą pradedant pirmaisiais sąsiuviniais)
Pridedu: čekį/money orderį.
.....
(parašas)
LEIDYKLOS PASTABOS:

Prenumeratos kaina JAV:
Atskiras sąsiuvinys ..... 60 c.
5 sąsiuviniai $2.75
10 sąsiuvinių $5.00
15 sąsiuvinių $6.75
20 sąsiuvinių $8.00

Norėdamas gauti vieną sąsiuvinį susipažinti, atsiųsk 60 c. pašto ženklais.
Nemokamai vieną prenumeratą gaus tas, kas surinkęs atsiųs keturias prenumeratas.

Vieni skelbia dalį tiesos, kiti dalį jos nuslepia, o NAUJIENOS paskelbia visą tiesą.

NAUJIENOS

THE LITHUANIAN DAILY NEWS

Published Daily Except Sunday by The Lithuanian News Pub. Co., Inc.
1739 South Halsted Street, Chicago 8, Ill. Phone CAnal 6-8500

Entered as second-class matter March 7, 1914 at the Post Office at Chicago, Ill., under the Act of March 3, 1879.

Subscription Rates:
$9.00 per year in Canada
$9.00 per year outside of Chicago
$10.00 per year in Chicago
4 cents per copy

Užsakymo kaina:
Chicagoje—paštu:

Metams	$10.00
Pusei metų	$5.50
Trims mėnesiams	$3.00
Vienam mėnesiui	$1.25

Chicagoje per išnešiotojus:

Viena kopija	5c.
Savaitei	30c.
Mėnesiui	$1.25

Jungtinėse Valstybėse, ne Chicagoj:

Metams	$9.00
Pusei metų	5.00
Trims mėnesiams	2.50

Užsieniuose:

Metams	$11.00
Pusei metų	6.50
Trims mėnesiams	3.00

Naujienos eina kasdien, išskiriant sekmadienius. Leidžia Naujienų Bendrovė, 1739 So. Halsted Street, Chicago 8, Ill. Tel. CAnal 6-8500.
Pinigus reikia siųsti pašto Money Orderiu kartu su užsakymu

Kremlius Skundžiasi

Sovietų Sąjunga įteikė formalią notą Jungtinėms Valstybėms, protestuodama prieš JAV kongreso paskyrimą $100,000,000 **"priešvalstybinei veiklai ir sabotažui"** bolševikų kontroliuojamuose kraštuose, t. y. Rusijoje, bolševikų pagrobtose Pabaltijo valstybėse ir Maskvos satelituose.

Kaip žinoma, tuos šimtą milijonų dolerių išlaisvinimo ir rezistencijos sąjūdžiams paremti kongresas paskyrė, pridėdamas pataisą prie Bendro Saugumo Akto (Mutual Security Act), kurią pasiūlė kongresmanas Kersten, iš Wisconsino.

Po to, kai SSSR vyriausybė įteikė protesto notą JAV ambasadoriui Maskvoje, Sovietų delegatas Višinskis padavė skundą Jungtinių Tautų generalinei asamblėjai, kaltindamas Jungtines Valstybes, kad jos finansuoja "ginkluotas grupes" Sovietų teritorijoje, kurių tikslas esąs nuversti Stalino valdžią.

Valstybės departamentas atmetė Maskvos protestą, kaip neturintį pagrindo. Reikia manyti, kad ir Jungtinės Tautos atmes Sovietų skundą.

Amerikai nėra reikalo slėpti to fakto, kad šios šalies valdžia ir visuomenė **simpatizuoja priešbolševikiniams sąjūdžiams Rusijoje bei jos satelitų kraštuose ir juos remia.** Stalino tironijos nuvertimas pašalintų gresiantį iš Rusijos pusės pavojų tarptautinei taikai, grąžintų ramybę pasauliui, saugumą žmonijai ir laisvę bolševikų pavergtoms tautoms.

Bet kokį pagrindą turi Kremlius prieš tai protestuoti? Ar jisai neorganizuoja Amerikoje ir kitose šalyse savo "penktųjų kolonų"? Ar jisai nekursto revoliucinių sąjūdžių svetimuose kraštuose?

Visi žino, kad Rusijos valdovai tai darė nuo tos dienos, kai jie pagrobė į savo rankas valdžią Rusijoje. Jie įsteigė Kominterną, kuris viešai skelbė "pasaulio revoliuciją", kaip vyriausiąjį savo uždavinį. Tam pačiam tikslui dabar tarnauja Kominformas. **Revoliucinių sąjūdžių finansavimui Maskva yra išleidusi ne šimtus milijonų, bet bilijonus dolerių.**

Bet dabar jie neturi gėdos reikalauti, kad Jungtinės Tautos "uždraustų" Jungtinėms Valstybėms teikti finansinę paramą pavergtų tautų žmonėms, kovojantiems dėl laisvės!

Kas ateina į valdinį arba visuomeninį teismą, ieškodamas teisingumo, **tas privalo turėti "švarias rankas".** Bolševikai yra ne tik sutepę savo rankas, bet apsitaškė žmonių krauju nuo kojų iki galvos, rengdami perversmus svetimuose kraštuose, ir kiekvienas tų perversmų atnešė žmonėms **žiauriausią priespaudą ir pavergimą.**

O JAV kongresas paskyrė šimtą milijonų dolerių tam, kad bolševikų pavergtos tautos atgautų laisvę!

Stalinas nesitikėjo, kad galingiausioji Vakarų demokratija turės drąsos atsukti prieš jį patį tą **revoliucijos** ginklą, kurį jisai visą laiką naudojo prieš laisvąsias tautas. Jo rankose tasai ginklas tarnavo reakcijai, o Amerika jį panaudos žmonijos išlaisvinimui.

Susitarimas su Vokietija

Paryžiuje susirinko trijų vakarinių valtybių užsienio reikalų ministeriai su vakarinės Vokietijos kancleriu (ministeriu pirmininku) ir, po dviejų valandų pasikalbėjimo, pranešė spaudai, kad jie susitarė baigti okupacijos stovį vakarinėje Vokietijoje. Kai susitarimas bus suinteresuotųjų valstybių patvirtintas, vakarinė Vokietija pasidarys laisva. Svetimos okupacinės armijos pasiliks vokiečių teritorijoje tik tam, kad ji būtų apsaugota nuo išorinių pavojų; bet pati Vokietija spręs, kada ir kokia jų pagalba bus jai reikalinga.

Šis susitarimas yra apibūdinamas, kaip "istorinis", kadangi pirmą kartą nuo to laiko, kai Vokietija buvo sumušta, jos vyriausybės galva tarėsi su Vakarų demokratijų atstovais, kaip lygus su lygiais. Pasitarime dalyvavo kancleris Konrad Adenauer, valstybės sekretorius Acheson, Britanijos užsienio reikalų ministeris Eden ir Francūzijos užsienio reikalų ministeris Schuman.

Bonnos vyriausybės atstovas Dr. Adenauer, po šios konferencijos, pareiškė, kad pasiektas su Vakarų tautomis ssuitarimas "atvedė vakarinę Vokietiją visiems laikams į Vakarų stovyklą". Vakarinė Vokietija, sako jisai, "yra pasiruošusi užimti savo vietą Vakarų pasaulyje".

Vokietija rengiasi dalyvauti ir bendroje Vakarų apsigynimo sistemoje, prisiimdama lygias pareigas ir naudodamasi lygiomis teisėmis su kitomis tautomis.

APŽVALGA

PRISIPAŽĮSTA, KAD PERSISPAUSDINĖJO DENUNCIACIJAS

Rojus Mizara sakosi neužmiršęs, kad *"Laisvė" kai kada persispausdindavo iš "The Hour" tą ar kitą rašinį.* O kokie buvo tie rašiniai?

Tai buvo melagingos denunciacijos prieš komunistų priešus: organizacijas, paskirus asmenis ir "Naujienas", prikaišiojant jiems "pronaciškumą" ir Amerikos karo priešo rėmimą, karo metu.

Vyriausias "The Hour" leidėjas buvo Albert Kahn. Lietuvių kalbos jisai nemoka ir "Naujienų" neskaitė. Kas gi jam parūpindavo sufalsifikuotų "ištraukų" iš "Naujienų", jei ne lietuviai komunistai? Tos falsifikacijos pirma pasirodydavo "Vilnyje" ir "Laisvėje", o paskui patekdavo į "The Hour".

Mizara "bažijasi", kad nei jisai, nei "Laisvės" štabo žmonės neteikė nei "The Hour", nei kuriam kitam laikraščiui arba įstaigai jokių denunciacijų. Kadangi Mizara labai dažnai *meluoja* (kaip komunistas, jisai ir negali be melo apseiti), tai nedaug vertės teturi ir šis jo užsigynimas. Tačiau jisai pats prisipažįsta *kooperavęs su denunciantais*, skelbdamas sufabrikuotus melagingus skundus prieš "Naujienas"!

Beje, leidėjus to komunistų šlamšto, kurio rašinius persispausdindavo "Laisvė" (ypač, kai juose būdavo paminėtos "Naujienos"), patraukė tieson keletas jo apšmeižtų asmenų, ir Albert Kahn buvo priverstas atšaukti šmeižtus ir užmokėti teismo išlaidas. Po to "The Hour" paliovė ėjęs.

Tada ir lietuviški jo bendradarbiai prikando savo piktus liežuvius.

Generolas Hoyt S. Vandenberg, aviacijos jėgų viršininkas, grįžęs iš Korėjos, spaudos atstovams Washingtone pareiškė, jog šiaurės Korėjoje būtų nepraktiška vartoti atomines bombas.

ŽYDŲ PERSEKIOJIMAS RUSIJOJE

Amerikos Žydų Komitetas kaltina Sovietų Sąjungą, kad ji laiko vergų darbo stovyklose šimtus tūkstančių žydų, kuriuos Kremlius įtaria, kaip neištikimus komunistinei santvarkai.

Lapkričio 18 d. Am. Žydų Komitetas paskelbė pranešimą apie 2,000,000 žydų padėtį Sovietų Sąjungoje. Pranešimo duomenys, paremti Sovietų spaudos žiniomis, tremtinių, žurnalistų ir atsilankiusių Rusijoje keliauninkų parodymais bei kitokiais šaltiniais, rodo, kad žydai kenčia Sovietų Sąjungoje baisesnį vargą ir persekiojimą, negu aršiausiais carizmo laikais.

Kremlius nepasitiki žydais, įtardamas juos simpatijomis Vakarams ir vadinamu "kosmopolitizmu", kuris yra nesuderinamas su šovinizmo (aklo nacionalizmo) propaganda, dabar vedama Sovietų Sąjungoje.

Vienoje vergų darbo stovykloje Donbase, kuri yra paskirta moterims, bolševikų žvalgyba laiko įkalintas Romos katalikų vienuoles ir žydų tautybės moteris. Kitoje stovykloje, Karaganda anglių baseine, yra laikomi Vokietijos ir Rumunijos žydai. Viename Kazachstano kolchoze ("kolūkyje") dirba išimtinai vergai žydai.

Buvęs Sovietų profesorius N. Golubiev, pasprukęs į Vieną (Austriją), pranešė, kad vargiai rastum vieną kamerą Sovietų kalėjimuose, kurioje nebūtų žydų; ypač daug žydų esą tarp kalinių, kurie buvo inteligentai arba komunistų partijos nariai ir iš jos tapo išmesti.

Žydai esą pašalinti faktiškai iš visų valdinių vietų ir atsakingų visuomeninių pareigų. Išimtis sudaro Politbiuro narys Lazar Kaganovič ir rašytojas Ilja Erenburg. Reikšminga, kad buv. užsienio reikalų ministeris Maksim Litvinov beveik nepasirodo viešai, ir jo 75 metų amžiaus sukaktis visai nebuvo net pažymėta spaudoje.

Komunistų "taikos demonstracijose" yra kviečiami kalbėti pravoslavų, katalikų, liuteronų ir mohametonų bažnyčių atstovai, bet niekad nėra kviečiami žydų rabinai.

Gyvenantiems Sov. Sąjungoje žydams yra uždrausta turėti bet kokių ryšių su žydų valstybe Palestinoje. Ką žvalgyba sugauna susirašinėjant su Izraelio gyventojais, tą ji išgabena į koncentracijos stovyklą.

Iš mažesnių miestų, ypač Ukrainoje, neretai pranešama apie antisemitizmo pasireiškimus; atsitinka puolimų prieš atskirus žydus net Maskvoje ir Odesoje. Pabėgėliai iš Sovietų Sąjnugos pasakoja, kad į žydų nusiskundimus valdžia nekreipia dėmesio.

TRYS BIBLIJOS PASAULIAI

Šį straipsnį parašė ir skelbia Biblijos Tyrinėtojai. Panašūs straipsniai pasirodys kiekvieną šeštadienį.

Biblija arba Šventasis Raštas kalba ne apie vieną, bet apie tris pasaulius. Todėl sulig Biblija, pasaulis nereiškia mūsų Žemę, ant kurios mes gyvename, bet nurodo į tam tikrą laikotarpį arba į santvarką. Naujajame Testamente žodis "pasaulis" yra daugiausia išverstas iš graikų žodžio **Kosmos,** reiškiančio tvarką arba parėdymą. Kitas taip pat išverstas žodis yra **aion,** reiškiąs tam tikrą laikotarpį arba gadynę, kitaip vadinamą **amžiumi.**

Kartais tas pats žodis **Kosmos** turi dar ir kitokią prasmę. Kuomet Jono Evangelijoje, 3:16, Jėzus pasakė, kad "Dievas taip mylėjo pasaulį **(kosmos)**, jog atidavė savo viengimusį Sūnų, kad kiekvinas, kurs į jį tiki, nepražūtų, bet turėtų amžinąjį gyvenimą," tai, be abejonės, jis nurodė į žmones, kuriuos Dievas myli kaipo savo sutvėrimus, ir apie kuriuos kalbėdamas kitoj vietoj Jėzus dar pasakė: "Aš atėjau ne sunaikinti sielų, bet išgelbėti."

Kuomet gi apaštalas Jonas pirmame savo laiške, 2:15, pasakė: "Nemylėkite pasaulio **(kosmos)**, nė to, kas yra pasaulyje," jis nurodė į nuodėmingus ir saumylingus žmonių patvarkymus ir susivienijimus.

Jono Evangelijoje, 14 ir 15 skyriuose, Jėzus daug ką pasakė apie pasaulį arba kosmos, kurio Krikščionis neturi mylėti. Jis pasakė, kad Šėtonas yra šio pasaulio kunigaikštis. Jis aiškino, kad pasaulis Krikščionio neapkęs, lygiai kaip jis neapkentė paties Viešpaties. Jis taipgi aiškino, kad jis buvo pašaukęs savo mokytinius iš šito pikto **kosmos,** ir kad todėl jie turi nesipainioti su šio pasaulio reikalais. Kiekvienas, kurs kada skaitė šiuos puikius skyrius, juk niekad nemanė, kad čia Jėzus kalbėjo apie literinę planetą Žemę. Tai kam bereikia manyti, kad pranašystės, aprašančios apie pabaigą to paties **kosmos** arba pasaulio, kurio kunigaikščiu yra Šėtonas, turi reikšti sunaikinimą literinės žemės?

Taigi visi šitie Biblijos pareiškimai turėtų pertikrinti kiekvieną protaujantį žmogų, kad Biblijoje "pasaulis" nereiškia mūsų planetą Žemę, bet nurodo į Dievo nustatytus laikus arba gadynes, į esamą arba buvusią tvarką; o kartais net į pačius žmones.

Kalbant gi apie Žemę yra parašyta, kad ji nėra sutverta sunaikinimui. Pasiklausykite ką sako apie tai šventieji Dievo pranašai: "Karta praeina ir karta ateina, Žemė gi stovi per amžius." (Sal. Pamokslininkas 1:4.) "Štai ką sako Viešpats, kurs sutvėrė dangų, Dievas, kurs padarė Žemę ir ją sutvarkė; jis jos kūrėjas; jis ne veltui ją sutvėrė, jis padarė ją, kad būtų gyvenama:" (Izaijo 45:18.) "Jis sutvirtino Žemę, kad pasiliktų per amžių amžius." — Psalmė 78:69.

Jei Žemė būtų sunaikinta pasaulio pabaigoje, kaip nekurie klaidingai tikėjo ir skelbė, tai jos sutvėrimas juk būtų bereikalingas darbas. Jei ji būtų ugnimi sudeginta, tai Dievo prisirengimas atpirkti ir išganyti žmoniją, būtų bergždžias ir bereikalingas darbas.

Geroji Dievo Knyga, kuri vadinama Jo Žodžiu, pasakoja mums apie tris pasaulius. Joje aiškiai pasakyta, kad pirmas pasaulis prasidėjo su Adomu, nusitęsė iki Noei ir pasibaigė su tvanu, ir apie tą pasaulį kalba Petras kaip apie "buvusį pasaulį," "senąjį pasaulį," arba "bedievių pasaulį," kuris pasibaigė Nozės dienose.

Po visuotinojo tvano prasidėjo naujas pasaulis, kurį Povilas vadina "dabartiniu piktu pasauliu," o Petras kalba apie jį kaip apie "dabar esantį dangų ir žemę," kurie pasaulio pabaigoje, antrojo pasaulio pabaigoje, bus ugnimi sudeginti.

Kada Jėzaus mokytiniai padavė Jam klausimą: "Kada tai bus ir koks bus tavo atėjimo ir pasaulio pabaigos ženklas?" tuomet jie ir Jėzus kalbėjo apie antrą pasaulį, ir apie antrą Jėzaus atėjimą.

Apie šį dabartinį piktą pasaulį gražiai aprašė pranašas Malakijas, sakydamas: "Taigi mes dabar vadiname palaimintais akiplėšas, (piktadarius), nes tie, kurie elgiasi bedieviškai, tarpsta (bujoja, turi gerą pasisekimą), ir kurie gundo Dievą, tie išgelbimi." Šitie žodžiai randasi Malakijo, 3:15, ir kaip tikrai jie atitinka mūsų laikams! Paskui 18-je to paties skyriaus eilutėje pranašas jau kalba apie naują santvarką arba apie naują pasaulį ir sako: "Tuomet jūs vėl matysite, koks yra skirtumas tarp teisiojo ir bedievio ir tarp tarnaujančio Dievui ir to, kurs jam netarnauja."

Paskui ketvirtame tos pačios pranašystės skyriuje jau kalbama apie galutiną nubaudimą ir sunaikinimą visų piktadarių, kad jie nebegalėtų kenkti arba ką nors sužeisti būsimoje Dievo Karalystėje. Tasai skyrius prasideda šitokiais žodžiais: "Nes štai ateis diena, įkaitinta kaip krosnis, ir visi puikieji, ir visi, kurie elgiasi bedieviškai, bus pelai; ateinanti diena padegs juos, sako kareivijų Viešpats, ir ji nepaliks jiems nė šaknies, nei atžalos. Bet jums, kurie bijote mano vardo, užtekės teisybės Saulė; sveikata yra po jos sparnais."

Norėdami gauti daugiau panašių straipsnių, kreipkitės į V. Klovas, 3444 So. Lituanica Avenue, Chicago 8, Ill. Biblijos Tyrinėtojų susirinkimai vyks sekmadieniais, 10 val. ryto, 5324 So. Halsted St.

M. BIRŽIŠKA

CARINIS POETAS ĮLIETUVINAMOJE BOLŠEVIKŲ TARNYBOJE

(Paraštinės pastabos)

5. *(Tęsinys)*

Tam reikia jis "saulinti" — kelti aukščiau už visus kitus poetus. Laikyti jį "saule" — reikia pratinti visi tarybiniai nerusai. Tam reikia "moksliškai" patempti ir mūsų literatūros istoriją; girdėti, Lietuvos Mokslų Akademija jau gaunanti prakaituoti partijos jai skirtą temą "Puškinas ir lietuvių literatūra". Tam reikia daug kas smarkiai pūstelėti ir kai kas nutylėti. Tam nereikia jokių literatūros istorikų nei marksistų, tik labai reikalingi — radstaratsia korsakai. Na, žinoma, ir tinkamai sudrausminta klusnia klausytojų minia paversta visuomenė, kuri turi "molčat i ne razsuždat" ir tik partijai prireikus, šios nurodytu laiku ir nustatytais šūkiais, čia pareikšti "savo" pritarimą, čia vėl "savo" pasipiktinimą, panieką ar kitokį "savo" jausmą.

Deja, mes, kurie gyvename nei NKVD, nei MVD, nei MGB, nei kad ir vietinių komunistų dar nesudrausmintoje laisvoje šalyje, dargi tokios "Vilnies" skaitytojai, nelinkę esame šaukti "griausmingą valio" tiktai dėl to, jog Kremlius to nori. Laisvi žmonės, laisvai panagrinėkime, kiek svarus yra Korsako valiavimas Puškinui, be to dar lietuvių tautos ir lietuvių liaudies vardu ir iš viso ko verti yra korsakiniai teigimai.

Kad rusų literatūra mūsų polenkmečio kultūrai ir mūsų lieteratūrai turėjo reikšmingos įtakos, dėl to nesiginčysime, bet kad tą istorinį duomenį sveikai suprastume, turime jį išvaduoti iš tarybinės propagandos burbulinių plepalų ir pažiūrėti į jį blaiviomis — savomis akimis laisvų nuo bolševikinės diktuotės lietuvių.

Pirmas klausimas, kuris savaime mums kyla ir į kurį nesunku čia pat atsakyti: iš kur radosi mums toji įtaka? Na gi *iš carinės maskolių mokyklos,* kurią kelios mūsų kartos buvo priverstos išeiti. Kaip rusų kalba, taip ir rusų literatūra maskolių valdžios buvo mums primesta. Ne tik savos, lietuviškos mokyklos, po maskoliais būdami, neturėjome, bet varomi per maskoliškąją, tą vieną rusų literatūrą tegavome joje pažinti, iš jos semtis literatūrinių žinių ir įtakų. Nuo Vakarų pasaulio literatūros, nuo Vakarų įtakos caro vyriausybė taip mus saugojo ir draudė, kaip dabartinė stalininė tarybinius žmones. Kad ir buvo gimnazijose dėstoma dar (vieniems) vokiečių ir (kitiems) prancūzų kalba, tad kaip ir raktas į Vakarų kultūros pažinimą, bet nei vyriausybė nereikalavo nei mokytojai taip nemokė, kad jų katrą kas tikrai išmoktų, o jau ką besakyti — kad stengtų kas bent vieną kurią Vakarų literatūrą nors kiek pažinti. Tas kalbas paprastai taip menkai teišmokdavome, jog paskiau universitetuose negalėjome naudotis mūsų profesorių patariamais vokiečių ar prancūzų mokslo veikalais, jei šie nebuvo išversti rusų kalba. Vakarų kultūros tiek tegaudavome pažinti, kiek jos mums rodė ir kaip ją mums spalvino prievartinėje maskolių mokykloje mums primesti m a s k o l i š k i a k i n i a i: maskoliai mokytojai, maskoliški vadovėliai, maskoliški vertimai. Tiktai ypatingai rimti ir ryžtingi jaunuoliai labiau mažiau pasiveržda vo pro supančią mus maskolišką kultūrą ir jau savomis pastangomis kas sau prasikirsdavo šiokį ar tokį savą "Europon langą", tad sukurdavo jau savą "Europą".

Taigi kazionoji rusų mokykla stengėsi mums tiek įsavinti rusų kalbą ir literatūrą, kad mums nebūtų nei reikalo nei rūpesnio dar kelti savo "tamsaus kaimo negudrias šnektas", su kuriomis "tik ligi vartų", nei juo mažiau svajoti apie tų šnektų įliteratūrinimą. Jei vis dėlto lietuvių tauta nuėjo savu keliu, ne tik išlaikė, bet ir pakėlė savo kalbą, ne tik sukūrė savą literatūrą, bet ir atskirą nuo Maskolijos respubliką, nesmerktina dėl to maskoliškoji mokykla; ne vien ji, bet ir visa carizmo ir bolševizmo sistema nestengia (ir nestengs!) sveikos tautos sulaikyti svetimos tautos pančiuose. Tačiau toms kartoms, kurios verčiamos semtis vien iš maskolių kultūros, kokia ji bebūtų, daug kas iš jos — kultūringa ir nekultūringa — labiau mažiau ("nenukrypstamai", kaip gautų čia korsakai pradžiugti) mums prilimpa.

(Bus daugiau)

ŽINIOS IŠ ANGLIJOS

Rašo JONAS JANULAITIS

Mirė jaunas lietuvis

Lapkričio 5 d. Bradforde, St. Luck's ligoninėje, po antrosios nevykusios skilvio operacijos mirė jaunas lietuvis Antanas Skvereckas. Velionis buvo gimęs Šimonyse, Biržų apskr.. Iš Vokietijos, Britų zonos atvyko į Angliją 1947 m. Pastaruoju laiku kaip ir daugelis tautiečių buvo pasirengęs emigruoti į Kanadą, tačiau per greitai pribuvusi mirtis pakirto tuos jaunuolio siekimus. Buvo jau ir apsimokėjęs kelionę laivu į Kanadą. Dabar tie pinigai iš laivų bendrovės paimti ir jais padengtos palaidojimo išlaidos. Antanas buvo rimtas ir susipratęs lietuvis, priklausė organizacijoms ir jų veiklą rėmė, be to, buvo uolus tautodailės dirbinių dirbėjas. Tam jis ir sunaudodavo visą savo laisvalaikį. Lietuviškoji visuomenė liūdi netekusi šio darbštaus ir pavyzdingo lietuvio. Velionis palaidotas DBLS Bradfordo skyriaus iniciatyva lapkričio 10 d. West Bowling R. K. kapuose, skaitlingai dalyvaujant Bradfordo lietuviams. Atsisveikinimo kalbas prie kapo pasakė kun. J. Kuzmickis ir Bradfordo skyr. vicepirm. p. V. Ignaitis.

Tebūna lengva tau, Antanai, ši salos žemelė, kuri tave, nesulaukusį išauštančio Tėvynei Lietuvai laisvės ryto amžiams čia priglaudė.

Bradfordas pradėjo naujuosius veiklos metus

Bradfordo lietuvių kolonija kultūrinės veiklos atžvilgiu gal būt yra viena veikliausiųjų lietuvių kolonijų Anglijoje. Tą veiklą išvysto Liet. Sąjungos Bradfordo skyrius, kurio valdybon sekantiems metams išrinkti aktyvūs lietuvybės darbuotojai ir pareigomis pasiskirstė sekančiai: pirm. Antanas Šukys, vicepirm. ir švietimo vadovas Viktoras Ignaitis, sekretorius Vytautas Taseckas, iždininkas Vytautas Tomkus ir valdybos narys Jonas Repečka.

Nors vykstančioji emigracija smarkiai retina kolonijos tautiečių eiles ir tuo pačiu silpnėja galimybės kultūrinei veiklai išvystyti, tačiau linkėtina naujųjai valdybai puikiausios sėkmės ir toliau, kiek galimybės leis, dėti pastangas, kad usnys neužželtų Bradfordo lietuvių kultūrinio darbo dirvonus.

Labai užimti keleiviniai jūros laivai

Iš D. Britanijos salų vyksta smarki emigracija į užjūrio kraštus. Žmonės keliauja tikėdamiesi kituose kontinentuose geriau materialiai įsikurti. Neatsilieka ir mūsų tautiečiai, kurie dabartiniu laiku esančioms mažoms galimybėms išvykti į Ameriką pasuka į Kanadą. Atrodo, kad už pusės metų nebedaug lietuvių pasiliks šioje saloje. Emigracija gal dar skubesniu tempu vyktų, bet trūksta transporto priemonių emigruojančius permesti. Dabartiniu laiku laivų bendrovėse turistinės klasės laivuose yra užimtos iki sekančių metų kovo ir net birželio mėnesių. Keliauja emigrantai ir pirmomis klasėmis, bet pastarosiomis žymiai brangiau atsieina, tačiau norėdami skubiau iškeliauti perdaug į tai neatsižvelgia.

Darbo krizė tekstilės pramonėje

Tekstilės pramonės centruose Nottinghame ir Bradforde jau apie pusmetis kaip yra jaučiama darbo krizė. Nuolatiniai pranešimai spaudoje tvirtino, kad darbo krizė yra laikina ir ji tuoj praeisianti, tačiau lig šiol buvusioji padėtis nepasikeitė ir nerodo ženklų, kad artimesnėje ateityje pradėtų veikti pilnoje gamybos produkcijoje. Daugelis fabrikų uždarė naktines darbo pamainas, kiti sutrumpino darbo savaitę iš buvusių penkių darbo dienų į 3 ar 4 dienas. To pasėkoje daugelis darbininkų neteko darbo, dalis jų susirado darbus kitose industrijos šakose, kiti gi jau kuris laikas būna be darbo. Svarbiausioji tekstilės gamybos susiaurinimo priežastis yra ta, kad jos gaminiams nesiranda pakankamai rinkų užsieniuose.

Brandfordo lietuviai perkasi namus

Kultūrinė veikla ir tarpusavis ryšis neįmanoma palaikyti neturint savo pastogės. Nors vyksta smarki emigracija, tačiau Bradfordo lietuviai dar stengiasi įsigyti namus socialinio klubo pagrindais, kuriuose galėtų tinkamai plėtotis ir plačioje apylinkėje esančių lietuvių kultūrinis judėjimas. Namų įsigijimo tikslas visiems yra gerai žinomas ir be nuomonių skirtumo remiamas. Šiuo laiku organizuojamos namui pirkti lėšos akciniais įnašais, kurių vienetas nustatytas vienas svaras sterlingų. Tuo reikalu išrinktoji namų pirkimo komisija išleido į lietuviškąją visuomenę atsišaukimus, kuriuose raginama visi tautiečiai savo įnašais prisidėti prie savų namų įsigijimo Bradforde. Pirmuosius įnašus sumoje trijų svarų sterlingų yra davusi p. A. Benetienė. Manoma, kad ir kiti tautiečiai jos pavyzdžiu tuoj pat paseks.

Įtartinas gaisras

Viešbuty ties 6 S. Oakley kilo gaisras, kuris 250 žmonių išvijo į gatvę. Ugniagesių vadas Corrigan pareiškė, kad tai labai įtartinas gaisras, nes nuo pereitojo sekmadienio tai šio viešbučio 4. gaisras. Penki asmenys penktadienį buvo pašaukti į miesto rotušę pasiaiškinti.

GENEVIEVE MACZIS

Dainuos Keistučio Klubo jubiliejiniame koncerte, sekm., lapkričio 25 d., Sokolų svetainėje, 2337 S. Kedzie Ave., 3:30 val. po pietų. Įžanga $1.25.

Los Angeles, Calif.

Tragingai žuvo Frank J. Wonder

Lapkričio 13 dieną tragingai žuvo Frank J. Wonder, gyvenęs 5050 So. Van Ness Avenue. "Skuteriu" jis važiavo iš darbo ir neteko gyvybės. Matyti, kad nesugebėjo tinkamai jo kontroliuoti, mušė į cementą ir persiskėlė galvą.

Buvo suteikta greita pagalba, bet gyvybės nesugebėjo atgauti. Jis mirė po 12 valandų nuo nelaimės. Susitrenkė jis 96-toj gatvėje, prie Vermont Avenue.

Liko žmona, 11 metų dukrelė, motina ir du broliai, Steponas ir Antanas, gyveną Roselande, Ill.

Frank visų buvo labai mylimas. Tatai buvo matyti iš laidotuvių. Nepaprastai daug žmonių suėjo atsisveikinti su nelaimingai žuvusiuoju. Beveik kiekvienas atėjęs verkė. Laitotuvės buvo gana didelės, daugiau 50 automibilių jį lydėjo į kapus. Visi nori, kad jam būtų lengva Kalifornijos žemelė.

Laidojo F. J. Wonderį jaunas lietuvis Adolf Kasper, neseniai pradėjęs verstis graboriaus amatu. Jis yra gabus ir labai mandagus lietuvis, turįs savo įstaigą 1717 S. Flower St., Los Angeles 15, Cal. (PR 3326).

Aplankys Dauginienę

Smagu girdėti, kad Ona Dovgin pradėjo tavernos biznį. Visa eilė Los Angeles lietuvių, atvykę Chicagon, būtinai užsuks ir paspaus jai ranką. Tatai žada padaryti M. Klevinskas, J. Swytt ir šių eilučių rašėjas.

Zaunis veda didelį biznį

Peter Zaunis, Cula Vista miestely, visai prie Meksikos rubežiaus, vėl veda mėsos biznį. Šiam gabiam lietuviui gerai sekasi. Prieš porą metų man teko jis matyti, kai buvo tiktai pradėjęs biznį.

Jis turi daugiau negu 10 sunkvežimių ir 25 darbininkus. Vien tiktai algomis išmoka daugiau negu du tūkstančius į savaitę.

Zaunis augina sūnų ir dukrelę, kuri jau gana puikiai skambina pianu ir groja akordeonu. Mergelei yra tiktai 11 metų, bet jau 7 metai ji groja smuiku. Josios muzika daro nepaprastai malonų įspūdį. **K. G. Urnežis**

Šiais metais Chicagos mokslo ir pramonės muziejų aplankė 20% daugiau mokinių negu pereitais metais.

1950-1 m. aplankė muziejų 138,521 žmogus, iš jų 73,376 mokiniai.

Veteranai Laisvosios Europos Radijui

Veteranų administracijos ligoninės Hines tarnautojai paaukojo didelę sumą Laisvės Žygiui, kuris remia Laisvosios Europos Radiją.

Šio radijo stotis įsteigta Munchene (Vokietijoje) ir siunčia laisvojo pasaulio žinias į aną pusę geležinės uždangos. Pastaruoju metu rūpinąmasi praplėsti tą radijo tinklą, įsteigiant dar vieną stotį Europai, o kitą Azijai.

NAUJIENOS buvo ir tebėra geriausias Amerikos lietuvio draugas.

GERIAUSIAS KNYGAS!
Knygų Leidykla TERRA pranešia, jog jau išėjo iš spaudos geriausioji 1951 metų knyga: **Balio Sruogos KAZIMIERAS SAPIEGA.**
Knyga turi 276 psl. Viršelį piešė Albinas Bielskis. Tiražas 700 egz. Kaina $2.50. Kas nori pradžiuginti savo artimuosius, tas švenčių proga juos apdovanoja šia knyga. Rašykite:
TERRA, 748 West 33rd Street, Chicago 16, Ill.
ir knyga bus kuo skubiausiai išsiųsta. Platintojams duodama 30%.

METRICK'S PAINT STORE
DABAR YRA
3414 W. Roosevelt Road
KEdzie 3-6800
NEMOKAMAI PRISTATOME VISAME MIESTE.
One coat Flat Paint. 12 gražių spalvų ir baltas. Gal. $3.45
Interior Gloss ar Semi-Gloss 16 spalvų ir baltas. Gal. $4.35

CROSLEY
"A FINE CAR"

• SEDANS
• PICK-UPS • CONVERTIBLES
• STATION WAGONS
• HOT SHOT ROADSTER
Call HINSDALE 2280
Complete Auto Repair and Towing Service
MEMBER
CHICAGO MOTOR CLUB
FINE USED CAR VALUES
Liberal Terms Arranged
CLEAR BROS.
Authorized Sales & Service
947 N. York Rd., Hinsdale

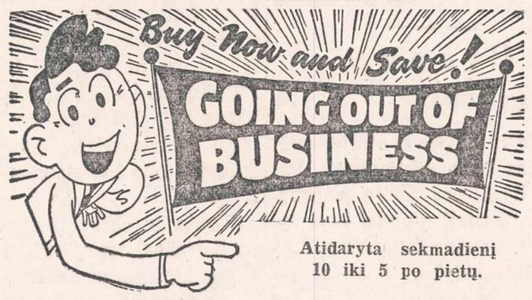

Atidaryta sekmadienį 10 iki 5 po pietų.

MOTERŲ ZIP-LINED PALTAI Vertės iki $49.95 tiktai už $24.00
MOTERŲ FUR-TRIMMED KAUTAI Vertės iki $79.00 tiktai už $29.00
MOTERŲ SUKNELĖS Visų mierų ir spalvų. Vertės iki $19.00 tiktai už $5.77
VYRŲ PALTAI IR ŠVARKAI Vertės iki $35.00 tiktai už $19.00
VYRŲ 2 KELNIŲ EILUTĖS tiktai už $29.50
100% Nylon MOTERŲ KELNAITĖS Reguliariai $1.95 tiktai už $1.00
MOTERŲ NYLON SLIPS, Vertės iki $7.95 tiktai už $2.97
FUR COATS—grupė paltų Vertės iki $139.00 tiktai už $69.00
MOTERŲ EILUTĖS vertos daug daugiau tiktai už $14.00
MOTERŲ pirmos rūšies NILON KOJINĖS 51 denier, 15 gauge Vertės $1.39 pora 67c
VYRŲ-ZIP-COATS didelės vertybės. Visokių mierų. ir spalvų— tiktai už $25.00
MOTERŲ TRICO SUKNIOS, Reguliariai $2.00 tiktai už $1.00
Moterų Gražios SLIPS Vertės iki $6.95 tiktai už $2.00
"BIG YANK" — DUNGAREES, Visokių Mierų $1.88
Atidaryta sekmadieniais 10:00 iki 5:00 val. vakaro. Ketvirtadienia's ir pirmadieniais 9:30 ryto iki 9:30 vakaro. Antradienį, trečiadienį, penktadienį ir šeštadienį nuo 9:30 ryto iki 6:00 vakaro.
MONROE FOX COMPANY
6421 SOUTH HALSTED STREET

NELAUKITE—
RYTOJ GALI BUTI PERVĖLU!
Jei norite užsitikrinti nuo ugnies namus, baldus, automobilius, ar šiaip ką apdrausti, reikalaukite agento, arba brokerio, kad jis parūpintų jums polisą per mūsų kompaniją. Nelaimei ištikus, neturėsite jokių nemalonumų.
"Mes esame pirmaklasiai nariai Chicago Board of Underwriters"
O'MALLEY & McKAY, Inc
222 WEST ADAMS STREET KAMBARYS 1043
Telefonas CEntral 6-5208
Generaliai Agentai Šių Kompanijų:
COLUMBIA INSURANCE COMPANY
PEARL ASSURANCE COMPANY
LUMBERMEN'S INSURANCE COMPANY
MASSACHUSETTS FIRE & MARINE INSURANCE CO.
MICHIGAN FIRE & MARINE INSURANCE COMPANY
AMERICAN AUTOMOBILE INSURANCE CO.
MASSACHUSETTS BONDING & INSURANCE CO.

TAUPYKIT REGULIARIAI,
KAD TURĖTUMĖT PELNO...
TAUPYKIT PAS
FEDERAL SAVINGS AND LOAN INSURANCE CORPORATION — SAFETY OF YOUR SAVINGS INSURED UP TO $10,000
UNIVERSAL SAVINGS
& LOAN ASSOCIATION
1800 So. Halsted St. Chicago 8, Illinois
Telefonas: HAymarket 1-2028.
Valandos: Pirmadieniais, antradieniais ir penktadieniais nuo 9 ryto iki 4 valandai vakaro. Ketvirtadieniais nuo 9 ryto ik 8 val. vakaro. Trečiadieniais ir šeštadieniais nuo 9 val. ryto iki 12 vidudienio.

TAUPYKITE ateičiai. Pasidėkite taupomus pinigus į CHICAGO SAVINGS AND LOAN ASSOCIATION, kur kiekviena santaupa pilnai apdrausta iki $10,000.00 — by an Agency of the United States Government.
KUR visada buvo ir yra išmokamas aukštas dividendas.
KUR pinigai buvo ir yra išmokami pagal pareikalavimą.
KUR tamsta gali atlikti visus savo ir savo šeimos finansinius reikalus.
KUR 27 metų patyrimas užtikrina visiems saugų ir teisingą patarnavimą.
Dėl paskolų geresnėm sąlygom, perkant arba statant namą, visada pasimatykite su mumim. Mūsų turtas yra virš septynių milijonų dolerių — $7,000,000.00.
CHICAGO SAVINGS AND LOAN ASSOCIATION
6236 South Western Avenue GRovehill 6-7575
J. PAKEL — Prezidentas

Buy Your NEW PHILCO Portable RADIO this week and receive...
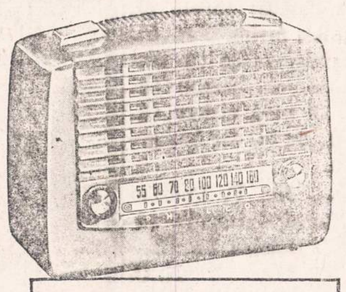
PHILCO 643 . . . World's Most Powerful Portable! Amazing tone quality. Crystal-clear, long distance reception! AC-DC or self-contained battery. Beautifully styled in gleaming brown plastic. $49.95
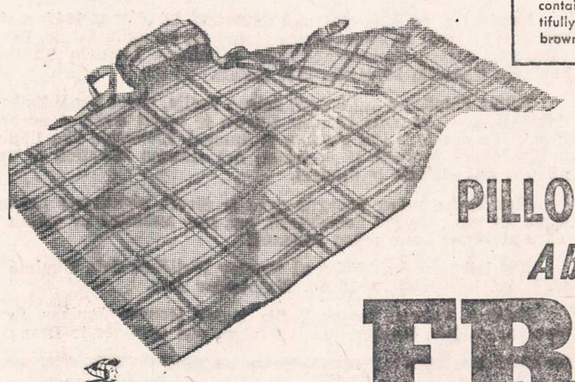
... This Luxurious $15.00 All Wool PILLO-PAK ROBE Absolutely FREE!

New! Smart! Clever!
Be first in the crowd to sport this wonderful, fashion-bright companion for fall weather! Smart hood—shawl—lap robe—pillow . . all in one! Perfect for games, picnics, travel, outings! Woven of soft, vat-dyed 100% virgin wool yarns for luxurious warmth and comfort. Loomed in old Kentucky.
Offer Limited! Come in Now or Phone!

Philco 640 Superb performance at low cost! AC-DC or battery. All-plastic maroon case. $34.95
Philco 641 "BIG set" tone in a "personal" portable. AC-DC or battery. Choice of 6 gorgeous colors. $39.95
Pay Only . . . $1 DOWN $1 WEEK
CHELTEN RADIO AND APPLIANCE CO.
2913 E. 79th St. BAyport 1-6606
10534 Torrence Ave. BAyport 1-0955
OPEN MONDAY AND THURSDAY NIGHTS.

LAIKAS BĖGA
Kalėdų Šventės jau čia pat
Ateikite ir pasirinkite Kalėdoms dovanas pas Budriką.
Astrologiškai kalbant, žmonės minėjanti dabar gimtadienį, paeina po ženklu Šaggitarius. Jie myli keliauti, pažįsta įstatymus, finansus, politiką ir myli gimtadienio dovanas.
Kalėdinės atvirutės su lietuviškais sveikinimais, rekordai (plokštelės), rašomosios mašinėlės, laikrodėliai amerikoniški ir šveicariški, auksiniai žiedai, deimantiniai žiedai, auksinės rašomos plunksnos, perliniai karoliai, gražios spilkutės, kryželiai, lenciugėliai, elektriniai laikrodėliai, sidabriniai stalo setai — peiliai, šakutės, šaukštai; elektrinės britvos, toasteriai, lempos, televizijos aparatai, radijos, siuvamos mašinos, skalbiamos mašinos, prosijimo mašinos; elektriniai ir gesiniai pečiai, elektriniai šaldytuvai, dulkių valytuvai, namams baldai, minkštos kėdės, hotelio lovos, miegamojo kambario setai, kerpetai (kilimai). Viskas kas reikalinga namams rasite čionai pas Budriką. Ypatingai kada dabar eina antros krautuvės užsidarymo išardavimas, parduodama su didele nuolaida ir lengvais išmokėjimais.
JOS. F. BUDRIK,
INCORPORATED
3241 So. Halsted St.
Krautuvė atidara pirmadienio ir ketvirtadienio vakarais.
Budriko lietuviška radijo programa leidžiama kas sekmadienį 5:30 P. M. vakare Chicagos laiku iš WCFL radio stoties, 1,000 kilocycles.

SIUNTINIAI Į
LIETUVĄ
visus mokesčius čia sumokėjus
100% apdrausta
DRABUŽIAI
GYDUOLĖS
ir t. t.
Jūsų giminės gauna be jokių jiems išlaidų
CENTRAL PARCEL SERVICE, INC.
220 SO. STATE ST., CHICAGO
Tel WAbash 2-9354
Atdara šeštadien. iki 1:30 popiet

Karo tarnybon išėjusiam draugui kasdien laiškc nerašysi, bet tamstos užsakytos NAUJIENOS pasieks jį kiekvieną dieną. Kodėl jam dienraščio neužsakai?

IŠ LIETUVIŲ GYVENIMO

Socialdemokratų S-gos konferencija

Šį sekmadienį, lapkričio 25 d., Liet. Auditorijoje, 3133 So. Halsted St., įvyks Amerikos Lietuvių Socialdemokratų Sąjungos konferencija.

Į konferenciją kviečiamos LSS kuopos ir pavieniai nariai, tremtiniai; buvę Liet. Socialdemokratų Partijos ir jaunųjų socialdemokratų organizacijų nariai.

Pageidautina, kad šioje konferencijoje dalyvautų ne tik čikagiečiai, bet ir iš tolimesnių vietovių. Kaip tai: Michigan, Indiana, Wisconsin ir Illinois.

Konferencijoje dalyvaus Kipras Bielinis ir kiti žymiausi Lietuvos Socialdemokratų partijos atstovai.

Konferencijos darbo tvarka bus paskelbta vietoje.

Konferencija prasidės apie 10 val. sekmadienio rytą.

Konferenciją šaukia LSS 4-ta kuopa. Dėl informacijų rašykite: J. Žukauskas, 7114 So. Campbell Ave. **J. Kondraška**

KALĖDINIAI ATVIRUKAI

Knygynas NEMUNAS išleido puikių atvirukų kalėdiniams sveikinimams. Padarė gamtovaizdžių, pakelės kryžių, madonų ir Kauno pilies montažą. NEMUNO adresą rasite šios dienos numeryje einančiame šio knygyno skelbime.

Kviečia pasilinksminti

Prieš dvylika metų Chicagoje įsikūrusi lietuvių jaunimo organizacija "Jaunoji Lietuva", nors narių skaičiumi nedidelė, gražiai darbuojasi lietuviškoje srityje.

Daug pasidarbavusi tremtinių šelpimo darbe, aukomis ir darbu remdama Lietuvos laisvinimo kovą ir būdama laisva nuo visokių partinių ginčių, "Jaunoji Lietuva" užima gana svarbią vietą lietuviškųjų organizacijų tarpe.

Lapkričio 25 d. Vengeliausko svetainėje (Talman Avenue Hall), 4500 So Talman Ave., "Jaunoji Lietuva" rengia linksmą vakarą. Organizacija kviečia visus — jaunus ir senus — maloniai praleisti sekmadienio vakarą. Atsilankiusiųjų laukia garsus Roselando Tremtinių Orkestras, vadovaujamas Vinco Mačio, vertingos dovanos, gardūs valgiai ir gėrimai; taip pat įvairūs lošimai. Visokiems malonumams salė atidaroma 3:30 val. po pietų. Šokiai prasideda 6:30.

Vakaro Rengimo Komisija

Visiems LSS 4 kuopos nariams

Šeštadienio vakare 7 val. Lietuvių Auditorijoje, 3133 So. Halsted St., turėsime nepaprastą LSS 4 kp. susirinkimą.

Šiame susirinkime Turėsime žymių svečių — drg. Kiprą Bielinį ir kitus.

Susirinkime kuopos kasdieninių reikalų nesvarstysim, vakarą skirsime susipažinimui ir pasikalbėjimui su mums brangiais svečiais.

Visi būkite!

J. Kondraška

Cicero

BALFAS JUDA

Balfo 14 skyriaus viešas susirinkimas buvo sėkmingas. Pajamų davė per šimtą dolerių. Puiku, naujieji ateiviai ima vadovauti. Gruodžio mėnesį bus renkama valdyba. Nėra abejonės, visi bus nauji; juk ir yra sakoma: "Nauja šluota geriau šluoja". Tad geros sėkmės. Kaip ten bebūtų, šalpos darbas neturi sustoti.

Šį sekmadienį, lapkr. 25 d., švento Antano parapija atžymės 40 metų savo sukaktį. Yra ruošiamas banketas su programa, R. R. Klubas nupirko 25 biletus, Kareivių Draugija 10. Kas pasivėluos, tai tikrai vietos negaus.

K.

Budriko radijo programa

Dainuoja Izabelė Motekaitienė

Šį sekmadienį Budriko radijo programoje iš stoties WCFL, 1,000 kil., 5:30 val. po pietų gėrėsimės gražiomis dainomis, kurias sudainuos žymi dainininkė, buv. Lietuvos operos solistė Izabelė Motekaitienė. Bus padainuotos šios dainos: Birutė (J. Žilevičius), Ak mylių tave (A. Aleksis), Lakštingalėlė (A. Kačanauskas), Atjok, berneli (A. S. Pocius), Oi nėra niekur (K. V. Banaitis). Be to, dar bus geros muzikos.

Leidėjai — Jos. F. Budriko Prekybos Namai Chicagoje, adresu 3241 S. Halsted St. Pasiklausykite. **N. O.**

Nemokami patarimai biznieriams

Illinojaus universitetas Urbanoje turi sudaręs tam tikrą biznio tarnybą, kuriai vadovauja prof. P. Strong. Tos tarnybos tikslas padėti nugalėti sunkumus ypač smulkioms biznio firmoms be atlyginimo. Tarnyboje dirba įvairių sričių specialistai.

J. Būgos sumušimo atgarsiai

(Argi būtų pats Būga save susimušęs?)

Išbuvęs Bostone arti trijų mėnesių ir surinkęs daug įdomios tautosakinės medžiagos, Juozas Būga jau atsikėlė į Brocktoną. Čia imsis to pačio darbo: lankys lietuvius ir rinks ką radęs įdomaus, vertingo.

J. Būga šiuo metu jaučia beveik pasveikęs. Bostone, po Lietuvių Piliečių klubo incidento, kaip pats sako, jam tekę gulėti tris dienas lovoje su 39 laipsnių temperatūra. Sudaužytose vietose buvo iškilusios votys. Ant kairės kojos ypač buvo didelė votis, nes J. Būga virtęs į kairę pusę, kai jį Lietuvių Piliečių klubo direktorius Feliksas A. Zaleskas — žiauriu būdu partrenkė ant žemės. Gydymuisi teko išleisti nemaža pinigų.

Keista ir charektaringa, kad F. Zaleskas, sumušęs gerą idealistą ir **silpnasveikatį** lietuvį — tautosakininką, vėl stato savo kandidatūrą į Piliečių klubo direktorius. To negana. Trečiadienį, lapkričio 21 dieną, "Drauge" F. Zaleskas spausdina savo laišką, kur jis žodis žodin taip praneša: "... turiu pastebėti, kad aš savo gyvenime nieko nesumušiau ir nesumušiau nei p. Būgos... Tačiau spaudoje Feliksas Zaleskas yra kaltinamas. Tuo tarpu žmogui vardas yra brangus ir gerbtinas"...

Išeitų, jog Liet. Piliečių klube tą vakarą pats J. Būga save sumušė arba jį sumušė visai kitas žmogus. Visuomenei įdomu patirti tikrus faktus, tad būtų geriausia jei atsilieptų matę įvykį. Kas gi tada pagaliau sumušė J. Būgą?!

K. S.

Naujienietis pataria savo draugui užsirašyti NAUJIENAS.

TRUMPAI

★

—**Lietuvių Sporto Klubo Perkūno** šachmatininkai turės rungtynes su Chicagos meisteriu University of Chicago Chess Club lapkričio 25 d. 3 val. popiet 1635 W. 63rd St. patalpose.

—**Al. Zujus,** pasibaigus Liet. Sporto Klubo Perkūno pereitų metų šachmatų turnyrui, išsikovojo pirmą vietą. (Kitų vietų laimėtojai suminėti "Naujienų" Nr. 275 str. "Šachmatų žaidynių pasekmės").

—**Iki lapkričio 26 dienos** pratęsta Balfo drabužių rinkliava Vokietijoje pasilikusiems mūsų tautiečiams šelpti. Visi prašomi atlikti savo širdies ir pilietinę pareigą. Geriau duoti, negu prašyti!

—**Pasiilgusiems lietuviškos** operos bus malonu išgirsti "Kornevilio varpų" operetę, kurią gruodžio 2 d. pastatys "Pirmyn" choras Sokolų svetainėje, 2337 W. Kedzie.

—**Ona Vilienė,** Milith, Ill., ir **A. Čepulienė,** Mc Henry, Ill., buvo atsilankiusios "Naujienų" rudeniniame parengime.

—**Vytauto Beliajaus** sveikata pastaruoju metu, kaip praneša Jerry Joris, 8150 Anthony Ave., Chicago, Ill., esanti silpnoka. Jis pasiryžęs rinkti Beliajui padėti aukas.

—**"Dainavos" ansamblis** lapkričio 25 d. ruošia religinės muzikos koncertą 4557 S. Wood.

Pasirodys skautai

Chicagos skerdyklų apylinkės skautai gruodžio 9 d. ruošia savo pasirodymą su programa International Amphitheatre patalpose. Bus dainų, šokių, vaidinimų, taip pat parodytas skauto darbas, įruošta paroda. Publika galės skautų stovyklą aplankyti nuo 1 val. popiet. Laukiama 10,000 lankytojų.

Keturių metų mirties sukaktis

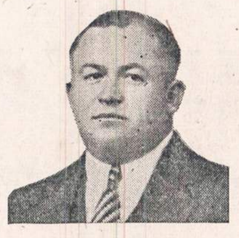

STANLEY WELIČKA
GYVENO 6547 S. WASHTENAW AVE.

Persiskyrė su šiuo pasauliu lapkričio 25 dieną, 1947 metais, sulaukęs 51 metų amžiaus. Gimęs Lietuvoje, Kaniukų kaime, Dukšto valsčiuje, Zarasų apskrityje. Tapo palaidotas Lietuvių Tautinėse kapinėse lapkričio 29 dieną, 1947 metais.

Paliko dideliame nuliūdime: žmona Zofija, pagal tėvus Zelbaitė; duktė Bernice, posūnis Stanley Karpis ir marti Evelyn; pusbrolis Frank Warneckis ir kiti giminės ir draugai. Lietuvoje liko liūdintis brolis Juozas, brolienė ir jų šeima; dvi seserys: Mikalina ir Veronika, ir kiti giminės ir draugai.

Mes Tavęs, mūsų brangus vyre ir tėveli, niekuomet neužmiršime. Tu pas mus jau nebesugrįši, bet mes anksčiau ar vėliau pas Tave ateisime. Lauk mūsų ateinant!

Bus laikomos Šv. Mišios už Stanley Weličkos sielą Gimimo Panelės Šv. bažnyčioje, 6812 So. Washtenaw Ave.

Nuliūdę liekam: Žmona Zofija, Duktė Bernice Jonikas, Žentas George, Posūnis Stanley, Marti Evelyn, visi Giminės ir Draugai.

PETRAS PAURIS

3015 WEST 38th PLACE
Tel. LAfayette 3-2054.

Mirė 1951 m. lapkričio 22 d., 8:20 val. vakaro, sulaukęs senatvės. Gimęs Lietuvoje, Utenos apskrity, Zarasų parapijoje.

Amerikoje išgyveno 42 metus.

Paliko nuliūdę: žmona Marijona (Naucekaitė), 4 dukterys: Lillian Sigel, žentas Albert; Marian Golczak, žentas John; Dorothy Kolis, žentas Matthew; anūkė Dorothy Lorrain Lane, žentas Roy; 2 anūkai: Roy Jr. ir Bruce; sesuo Uršulė Auz ir jos šeima.

Priklausė Lithuanian American Citizens Club.

Kūnas pašarvotas J. Liulevičiaus kopl., 4348 S. California Ave.

Pirmadienį, lapkričio 26 dieną, 10 val. ryto bus lydimas iš koplyčios į Lietuvių Tautines kapines.

Visi a. a. Petro Pauris giminės, draugai ir pažįstami nuoširdžiai kviečiami dalyvauti laidotuvėse ir suteikti jam paskutinį patarnavimą ir atsisveikinimą.

Nuliūdę lieka: Žmona, Dukterys, Žentai, Anūkai, Sesuo ir jų Šeimos.

Laidotuvių direkt. J. Liulevičius. Tel. LAfayette 3-3572.

a. ✚ a.

Jonas Wikart
9710 S. Claremont Ave.
HIlltop 5-1378

Mirė 1951 m. lapkričio 22 d., 5:00 val. po pietų, sulaukęs pusės amžiaus. Gimęs Lietuvoje, Tauragės apskr., Sartininkų parap. Putokšlių kaime.

Amerikoje išgyveno 41 m.

Paliko nuliūdę: žmona Domicelė (Volskaitė), duktė Sophie Trumpulis; sesuo Ona Knatauskas, duktė Sofija; pusseserė Ona Turonas ir šeima; pusbrolis Aleksandras Vikirtas, švogeris Liudvikas Jasaitis ir šeima; švogerkos: Veronika Ivanauskas ir Liudvika Juodis ir jos vyras Domininkas ir jų šeima. Daug kitų giminių, draugų ir pažįstamų.

Kūnas pašarvotas A. Petkaus koplyčioje, 6812 So. Western Avenue.

Pirmadienį, lapkričio 26 d., 8:30 val. ryto bus lydimas iš koplyčios į Gimimo Panelės Šv. parapijos bažnyčią, o po gedulingų pamaldų bus laidojamas Šv. Kazimiero kapinėse.

Visi a. a. Jono Wikart giminės, draugai ir pažįstami nuoširdžiai kviečiami dalyvauti laidotuvėse ir suteikti jam paskutinį patarnavimą ir atsisveikinimą. Nuliūdę lieka:

Žmona, Duktė, Sesuo, Pusseserė, Pusbrolis, Švogerkos ir jų Šeimos.

Laid. direkt. A. M. Phillips. Tel. YArds 7-3401.

Helen Lekis
(pagal tėvus Sinkus)
6725 So. Artesian Ave.
WAlbrook 5-6049

Mirė 1951 m. lapkričio 22 d., 3:40 val. po pietų, sulaukusi 49 metų amžiaus. Gimusi Shelton, Conn.

Paliko nuliūdę: vyras Victor, sūnus Robert, duktė Beverly, sesuo Constance Lekis; 2 tetos: Elzbieta Pukas, Aanastazija Karvelis ir jų šeimos; 2 pusbroliai: Jonas Povilaitis, jo žmona Betty; Bernard Sinkovich ir jo šeima; 2 pusseserės: Anna Alcott, Constance Ericson ir jų šeimos. Daug kitų giminių, draugų ir pažįstamų.

Kūnas pašarvotas Ant. M. Phillips koplyčioje, 3307 So. Lituanica Ave.

Pirmadienį, lapkričio 26 d., 1:00 val. po pietų bus lydima iš koplyčios į Lietuvių Tautines kapines.

Visi a. a. Helen Lekis giminės, draugai ir pažįstami nuoširdžiai kviečiami dalyvauti laidotuvėse ir suteikti jai paskutinį patarnavimą ir atsisveikinimą. Nuliūdę lieka:

Vyras, Sūnus, Duktė, Sesuo, Tetos, Pusbroliai, Pusseserės ir jų Šeimos.

Laid. direkt. A. M. Phillips. Tel. YArds 7-3401.

LIETUVIŲ TAUTINĖS KAPINĖS

Šį metą švenčia 40 metų savo gyvavimo sukaktį.

ŠIAIS METAIS KAPINĖS ĮTAISĖ VIETAS URNOMS.

Šios sukakties proga Lietuvių Tautinės Kapinės pigiau parduoda sklypus. Iki metų galo mažai laiko teliko. Todėl Tautinių Kapinių vadovybė ir siūlo visiems Chicagos ir jos apylinkių lietuviams pasinaudoti proga ir dar šiais metais nusipirkti sklypą (lotą) arba vietą urnai. Ateinančiais metais sklypai bus brangesni. Platesnių informacijų kasdien gausite pačiose Kapinėse arba jei parašysite laišką tokiu adresu:

Lithuanian National Cemetery
R. F. D. NO. 2, BOX 615 OAKLAWN, ILLINOIS
Phone: WILLOW SPRINGS 959

LIŪDĖSIO VALANDOJ
Šaukite
MAŽEIKA & EVANS
LAIDOTUVIŲ DIREKTORIAI
6845 So. Western Ave. Air Conditioned Chapel and
REpublic 7-8600-8601 Parking Facilities.
Tiems, kurie gyvena kitose miesto dalyse rausime koplyčią arčiau jusų namų

A. PETKUS
LAIDOTUVIŲ DIREKTORIUS
6812 So. Western Avenue
TELEFONAS GROVEHILL 6-0142
1410 South 50th Avenue
TELEFONAS TOWNHALL 3-2109 CICERO, ILLINOIS
KOPLYČIOS VISOSE MIESTO DALYSE

John F. Eudeikis
LAIDOTUVIŲ DIREKTORIUS
SENIAUSIA IR DIDŽIAUSIA LAIDOJIMO ĮSTAIGA
AMBULANCE DIENĄ IR NAKTĮ
4605-07 SO. HERMITAGE AVE.
Tel. YArds 7-1741 ir BIshop 7-9481
★
4330-34 SO. CALIFORNIA AVE.
Telefonas BIshop 7-9719
MODERNIŠKOS AIR-CONDITIONED KOPLYČIOS
Mūsų radio programai šeštadieniais 9:15 ryto iš WGES 1390 kil.

NARIAI
Chicagos
Lietuvių
Direktorių
Asociacijos

AMBULANCE PATARNAVIMAS DIENĄ IR NAKTĮ
★
TURIME KOPLYČIAS VISOSE MIESTO DALYSE

LEONARDAS A. EZERSKIS
1646 W. 46th STREET Phone YArds 7-0781

LACHAWICZ IR SUNUS
TEL. VIRGINIA 7-6672 and 6673
2314 W. 23rd PLACE 10756 S. MICHIGAN AVE.

L. BUKAUSKAS
10821 S. MICHIGAN AVE. Phone PUllman 5-9661

ANTANAS M. PHILLIPS
3307 LITUANICA AVE. Phone YArds 7-3401

PETRAS P. GURSKIS
659 WEST 18th STREET Phone SEeley 3-5711

ALFRED VASAITIS-VANCE
1446 S. 50th AVE., CICERO, ILL. Tel. OLympic 2-1003

J. LIULEVIČIUS
4348 S. CALIFORNIA AVE. Phone LAfayette 3-3572

GEORGE F. RUDMIN
3319 S. LITUANICA AVE. Tel. YArds 7-1138-1139

P. J. RIDIKAS
3354 S. HALSTED STREET Phone YArds 7-1911

Išėjo "Nemuno pakrantėmis"

Jau išėjo iš spaudos Dr. A. Garmaus knyga "Nemuno pakrantėmis (Jaunųjų dienų atsiminimai)". Išleido "Nemuno" knygynas Chicagoje. Viršelį piešė Vl. Vijeikis. Knygos yra 136 psl. Kaina $1.25. Gaunama "Naujienų" administracijoje 1739 S. Halsted St., Chicago 8, Ill., prisiuntus čekį arba money order $1.25.

PRANEŠIMAI
SUSIRINKIMŲ IR PARENGIMŲ

Lietuvių Žagarės Klubo susirinkimas įvyks sekmad., lapkričio 25 d., 1 val. po pietų, Vengeliausko svet., 4500 So. Talman Ave. Malonėkite visi laiku atvykti. **—J.**

Melrose Park, Ill., Balfo 117 skyrius kviečia metinį susirinkimą š. m. lapkričio 25 d. 2 val. po pietų p. Andriaus name, 919 N. Broadway St. Bus pateikta metinė apyskaita ir naujos valdybos rinkimai. Susirinkimo metu bus dar priimamos piniginės aukos vajaus mėnesio proga. Kviečiame visus lietuvius gausiai dalyvauti. **—Valdyba.**

STUDENTŲ DĖMESIUI

Šių metų lapkr. 24 d. (šeštadienį) 6:30 val. vak. Hollywood salėje, 2417 W. 43rd St., įvyks Chicagos Lietuvių Studentų Draugijos visuotinis susirinkimas. Programoje: prof. Krivicko paskaita ir pasilinksminimas. Visi studentai kviečiami dalyvauti. **—Valdyba.**

GUŽAUSKŲ
BEVERLY HILLS GĖLINYČIA
Gražiausios gėlės dėl vestuvių, bankietų, laidotuvėms ir dėl kitų visokių papuošimų.
6901 SO. WENTWORTH AVE.
Telef.: ST 3-2454 ir HU 3-2224

URBA Gėlės Mylintiems, Vestuvėms, Bankietams, Laidotuvėms, Papuošimams
GĖLININKAS
4180 Archer Avenue
Phone: LA 3-5800 arba 3.5870

LOVEIKIS Siunčiam Gėles Telegramu į Visas Pasaulio Dalis
KVIETKININKAS
Gėlės Vestuvėms, Bankietams ir Pagrabams.
3316 SO. HALSTED ST.
Tel. YArds 7-7308

GĖLININKAS
(PUTRAMENTAS)
Linksmumo ar liūdesio valandoje Gražiausios Gėlės ir Vainikai. Reikale pašaukite: atvyksim į jūsų namus su vainikų paveikslais išsirinkt.
ROY R. PETRO (Putramentas)
5519 So. Harlem Avenue
POrtsmouth 7-9020.

VISKO UŽTEKTINAI TUOJ PRISTATOM

Baldai, šaldytuvai, pečiai, skalbiamos mašinos, lovos, matrasai, kilimai. Radijo, televizijos setai, baldai vaikučiams.
Žemos kainos, lengvi išmokėjimai
DIDELIS PASIRINKIMAS
Baldai pagal užsakymą.
ROOSEVELT Furniture Co., Inc.
2310 W. Roosevelt Rd.
SEeley 3-4711

SAVAITRAŠTIS

"ARGENTINOS LIETUVIŲ BALSAS"

U. S. A. metams kainuoja
Du doleriai

Galima išsirašyti per "Naujienas" arba tiesioginiai,

adresuojant:

"A. L. Balsas"
Casilla de Correo 303,
Buenos Aires, Argentina.

Dykumų plėšikai prieš civilizuotas tautas

Šveicarų laikraštis apie Irano žibalo konfliktą.

Šveicarų liberalų savaitraštis Die Weltwoche neturi konservatizmo ar imperializmo gynėjo vardo. Dėlto ir jo šia tema straipsnio apie persų—anglų ginčą negalima laikyti padrąsinimu Vakarų valstybėms išnaudoti atsilikusias tautas. Jo išvedžiojimai yra per tai tipiški europiečio s a mprotavimams, morališkai palaikantiems anglus jų ginčuose su Iranu, Egiptu ir kitomis arabų tautomis.

Atsilikusių tautų neapykanta technikai

Minėtame straipsny, po kurio, kaip ir paprastai matyti vedamųjų straipsnių rašytojo inicialai K. v. S., iškeliamas charakteringas pusiau primityvių žmonių bruožas — neapykanta prieš visa tai, kas nauja ir ko jis neturi. Norint lengviau suprasti persų pagiežą anglams, europiečiams, straipsnio autorius palygina civilizuoto pasaulio turistą su foto aparatu rankoj, atsidūrusį ta mtikrose Ispanijos, Italijos ar Šiaurinės Afrikos provincijose.

Kad ir kaip jis besistengtų būti malonus, kad ir kaip jis draugiškai glostytų vaikus ir dalintų saldainius, jis vis dėlto pajus tylią pagiežą ir apsidžiaugs ištrūkęs iš tokios vietos su sveiku foto aparatu.

Kaip buvo automobilio atsiradimo gadynčj?

Dar lengviau darosi suprantama primityvų neapykanta civilizuotam žmogui, prisiminus laikus prieš 40-50 metų, ne tik Azijoj ar Afrikoj, bet ir pačioj Europoj, neišskiriant nė Šveicarijos.

Nežiūrint liūdnos anų laikų "limuzino" išvaizdos ir žemo ištaigingumo, kaimiečiai puldavo juos su šakėmis arba mažu mažiausiai, sveikindavo su iškeltais kumsčiais.

Net tokiame palyginti pažangiame Šveicarijos kantone kaip Graubuenden, sakoma straipsny, reikėjo daug propagandos ir apšvietos padėti, kad galiausiai įsileido "velnio vežimą" į "Tūkstanties kalnų kraštą".

Ryžkesnis vaizdas Oriento dykumose

Vykstančioji kova tarp anglų ir persų kraštutinių nacionalistų dar daugiau paryžkina suminėtus vaizdus, nors čia kova yra įgavusi idealoginio ir istorinio pobūdžio.

Vietoj pusiau naivių kaimiečių kelią pastoja fanatiški nacionalistai, remiami galingų naminių ir užsienio jėgų. Bet faktas lieka faktu, kad ir čia matome atsilikusios tautos užvestą kovą prieš techniką, prieš tikėjimą pažanga, kurios pranašumo Vakaruose negali pakęsti ne atsilikusi Kremliaus vadovaujama rusų tauta.

Tos pačios jėgos, kuriomis remiasi kova prieš anglus, anglo-saksus ir galima sakyti prieš visus civilizuotus Vakarus, veikia šiandien Korėjoj, Kinijoj, ir ieško progos savo naikinimo darbui Vakarų civilizacijos centruose.

A. Vainoras

Ukrainiečiai vadovauja antikomunistinei veiklai

Lapkričio 18 d. ukrainiečių iniciatyva buvo sušauktas antikomunistinis mitingas, į kurį suplaukė tūkstančiai ukrainiečių ir kitų pavergtų tautų atstovai. Didelė Shopeno auditorija buvo perpildyta žmonių taip, kad retai jau teko matyti tokį didelį žmonių susibūrimą.

Ukrainiečių kalbėtojai griežtai ir ryžtingai paskelbė bolševikų vykdomą genocidą, pareikšdami ,kad netolimas laikas, kada visi tie budeliai bus pasodinti į kaltinamųjų suolą. Ukrainiečiai niekuomet nesileis ateityje būti pavergiami nei raudonųjų, nei baltųjų rusų imperialistų. Buvo gana griežtai pasisakyta prieš Kerenskio pastangas atstovauti ukrainiečiams.

Be ukrainiečių, kalbėjo ir kitų pavergtų tautų atstovai: čekų, slovakų, kroatų ir kitų. Ypatingai mums lietuviams įsidėmėtiną kalbą pasakė gudų atstovas, buvęs gudų ministeris John A. Czarapook Zmahar, kalbėdamas apie būtiną reikalą įsijungti į vieningą kovą, rasti bendrą kalbą ukrainiečiams, gudams ir lietuviams. Pasmerkęs bolševikų terorą ir praeities lenkų imperializmą, pareiškė "Mes, ukrainiečiai, gudai ir lietuviai, turime surasti bendrą kalbą ir įsijungti prieš bendrą mūsų visų priešą bolševizmą. Mes nesipyksime dėl mums nedidelės reikšmės turinčio Vilniaus miesto su lietuviais. Mes tikimės, kad lietuviai įvertins mūsų geru noru pastangas ir pamiršime praeityje buvusius nesklandumus".

Už šį pareiškimą nuoširdžiai padėkojo Vilniaus Krašto Lietuvių Sąjungos pirmininkas V. Šimkus, pareikšdamas, kad lietuviai ateityje į sevtimas žemes nesikėsina, bet savų atsižadėti negali. Praeitis lengvai pamirštama ,jei nėra pasikėsinimų ateityje tas pačias klaidas kartoti. Širdingai besisveikinantiems gudų ir lietuvių atstovams susirinkusieji sukėlė audringas ovacijas.

Pasigesta buvo lietuvių antikomunistinio bloko komitetų atstovų. Kitos visos tautybės atsiuntė savo delegacijas ir prasmingai savo tautas reprezentavo antikomunistinės kovos mitinge. Tuo tarpu iš lietuvių šią spragą užkišo tik VKLS pirmininkas. Ateityje lietuvių antikomunistinis komitetas turėtų aktyviau reikštis, nes tam jau yra atėjęs laikas. O ukrainiečiams, kurie ėmėsi pirmieji iniciatyvos kovoje prieš komunizmą, priklauso užtarnauta pagarba. Buvo priimtos įsidėmėtinos rezoliucijos.

Mitingo Dalyvis

Čigonas ir "Kornevilio varpai"

Čigonas buvo svečiuose: valgė keptos kalakutienos, paršiuko su keptais obuoliais. Pagaliau šeimininkė atnešė riebių lašinių. Čigonas, pamatęs lašinius, net akis išplėtė:

—Ponelyte, kodėl lašinių pirma neparodei? Kai aš prisipumpau, tai geresnio patiekalo atnešei...

Čigonas, valgydamas lašinius, uždainavo:

—Už lašinių didį šmotą,
pas Dievą rasi zaplotą....

Panašiai esti ir su mūsų kultūriniais parengimais. Mūsų publika, kaip anas čigonas, prisisotinusi įvairių scenų patiekalų. Geriau mėgsta sunkesnio žanro veikalus. O toks veikalas bus "Kornevilio varpai" (3 veiksmų operetė), kuriuos stato "Pirmyn" choras gruodžio 2 d. Sokolų salėje, 2337 So. Kedzie Ave. Chorui vadovauja gabus muzikas Kazys Steponavičius. Jo pastangomis choras yra atlikęs visą eilę operečių su dideliu pasisekimu. Reikia manyti, kad ir šį kartą operetė visus atsilankiusius gerai nuteiks. Vadinasi, siela bus soti, o kojos, gerai muzikai grojant, pažins klumpakojį.

Van Gundt

Išvažiavusiam draugui geriausia dovana — NAUJIENOSE paskelbta įdomi ir šviežia žinia. Užrašyk jam šį dienraštį.

PRANEŠIMAS ANGLŲ KALBOS VADOVO REIKALU

Neturėdami galimybės atskirai atsakinėti į pasiteiravimus, pranešame, kad veikalo I dalis (Anglų kalbos pagrindai), kurios pirmas sąsiuvinys taip pat jau išėjo iš spaudos, bus dabar spausdinama be pertraukos pirmoj eilėj po du sąsiuvinius kas mėnuo. II-ji dalis (Frazeologinis žodynas), kurios pirmas sąsiuvinys išėjo anksčiau, toliau bus spausdinama tik po to, kai išeis veikalo I-ji dalis. Antrosios dalies vienas sąsiuvinys buvo pirmiau išspausdintas tam, kad visuomenė susipažintų su veikalo pobūdžiu, nes tokio žodyno lietuviškoji knygų rinka dar neturėjo.

Siunčiant pinigus tik už 1 sąsiuvinį prašome nurodyti, kurį sąsiuvinį turime išsiųsti.

WORD & PHRASE
6660 West 147th Street
TINLEY PARK, ILL.

Jei norite darbo, tai skaitykite NAUJIENAS

ir sekite "Classified" skelbimus, kasdien spausdinamus paskutiniame dienraščio puslapyje.

Kiekvieną dieną ten rasite pranešimus apie įvairioms pramonės šakoms reikalingus darbininkus. Jei šiandien nerasite mėgiamo darbo, rytoj tikrai rasite vietą, kur jį galėsite gauti.

Skelbimuose yra nurodytas laikas, darbo vieta arba ofisas, į kurį reikia kreiptis.

NEMUNE NAUJAUSI LEIDINIAI:

PELĖDA 5 Nr., gausiai iliustruota,	$0.40
Barono ŽVAIGŽDĖS IR VĖJAI	$2.00
B. Sruoga KAZIMIERAS SAPIEGA	$2.50
Dr. A. Garmus NEMUNO PAKRANTĖMIS	$1.25
Kun. Vembrė (vert.) MARIJA KALBA PASAULIUI	$2.00
Dr. Maceina JOBO DRAMA	$2.00
Dr. Gaidamavičius IŠBLOKŠTASIS ŽMOGUS	$2.00
Kraučūnas IŠ DŪMINĖS LŪŠNELĖS	$1.00
Jazminas MOTERIS, NUO KURIOS PABĖGAU	$1.00
H. Radauskas STRĖLĖ DANGUJE	$2.00
Orintaitė ŠULINYS SODYBOJE	$1.50

Parduodame ir išrašome vokiečių kalbos knygas.
Didelis pasirinkimas seniau ir dabar išleistų lietuviškų knygu.

Užsakymus adresuokite: **LIETUVIŲ KNYGYNAS NEMUNAS**
3143 SO. HALSTED ST. Telef.: VIctory 2-3314 **CHICAGO 8, ILL.**

VISI NEMOKAMAI

- Nemokamas mokymas orkestre
- Nemokamos orkestro repeticijos
- Nemokamas muzikališkas "I. Q. test"

Instrumentai vartojami nemokamai per šį perijodą. Jei jūsų vaikas turi talentą lai ima pamokas. Jei jūsų vaikas neturi talento, neaikvokite pinigų pamokoms.

PILNAS ŠTABAS INSTRUKTORIŲ

Skambinkit mums šiandien—jokio įpareigojimo.

Sigurnjak Academy of Music
9622 S. COMMERCIAL AVE. — ES 5-3681 — LA 1-8432

GARSINKITĖS NAUJIENOSE

Dr. Kazimieras MICHEL
OPTOMETRISTAS

Tikrina akis, pritaiko akinius, ištaiso kreivas akis be operacijos, turi modernius instrumentus akių bandymui.

Kreipkitės į Dr Michel dėl akių trūkumų; 35 metų praktika palengvina akių tyrimą, kuris atliekamas su didžiausiu rūpestingumu.

Jei jūsų akys ašaroja ar niežti, negalite siūlo įverti į adatą, akys bijo aštrios šviesos, nejžiūrite skaityti, užeikit pasitarti pas Dr. Michel—nieko nekainuos.

Antras aukštas
6654 SO. ASHLAND AVENUE
Telefonas YArds 7-6616.
Nuo 9:30 val. ryto iki 8 val. vakaro.
Geras patarnavimas.
Kalbu lietuviškai.

DR. G. SERNER
LIETUVIS AKIŲ GYDYTOJAS
25 metų patyrimas

Tel. YArds 7-1929
Pritaiko Akinius
Kreivas Akis
Ištaiso.

Ofisas ir Akinių Dirbtuvė
756 WEST 35th STREET

Valandos: nuo 10 iki 2, nuo 6 iki 8.
Trečiadieniais tik susitarus.
Šeštadieniais nuo 10 iki 3 val. popiet.

Dr. R. P. Lutkus
LIETUVIS REGISTRUOTAS OPTOMETRISTAS
Akių Egzaminavimas
Akinių Pritaikymas
ir Lęnsų Pataisymas
7054 SO. WESTERN AVENUE
Telefonas WAlbrook 5-4353
Valandos: 7 iki 9 vakaro kasdieną,
Trečiadienį ir šeštadienį tik susitarus

CERMAK ROAD Dantų Laboratorija
DIRBTINUS DANTIS PROTEZUS PATAISO 1—4
VALANDŲ LAIKOTARPYJE

Individualių dirbtinų dantų, plastinių grupių ir dantų specialistas. Pritaiko ir pataiso senus dirbtinus dantis, protezus. Priima kasdien nuo 9 ryto iki 6 vakaro. Pirm. ir treč. iki 8 vakaro, šeštadenį nuo 9 iki 1 valandos.

OLympic 2-3740
4807 Cermak Rd. Cicero, Ill.

NUO UŽSISENĖJUSIŲ, ATVIRŲ SKAUDŽIŲ ŽAIZDŲ IR ODOS LIGŲ

Tie, kurie kenčia nuo SENŲ, ATVIRŲ ir SKAUDŽIŲ ŽAIZDŲ, jie negali ramiai s ė d ė t i ir naktimis miegoti, nes jų užsisenėjusios žaizdos niežti ir skauda. Kad pašalinti tą niežėjimą ir skaudėjimą senų, atvirų ir skaudžių ž a i z d ų, uždėkite LEGULO Ointment. Jo g y d o m o s ypatybės palengvins jūsų skaudėjimą ir galėsite ramiai miegoti naktį. Vartokite jas taipgi nuo skaudžių nudegimų. Jos taipgi pašalina niežėjimą ligos, vadinamos PSORIASIS. Taipgi pašalina perštėjimą ligos vadinamos ATHLETIC FOOT, sustabdo džiūvimą odos ir perplyšimą tarppirščių. Jos yra tinkamos vartoti nuo džiūstančios ir suskilusios odos. Jos yra geros gyduolės nuo visų išviršinių odos ligų. L E G U L O Ointment suteiks jums pagalbą nuo nuvargusių, perštamų ir niežtinčių kojų. Legulo Ointment yra parduodamas po 75c., $1.25 ir $3.50. Pirkite vaistinėse Chicagoje ir apylinkėse ir Milwaukee, W i s., arba atsiųskite money orderį į:

LEGULO, Department J,
4847 W. 14th St., Cicero 50, Ill.

Baikite savo kančias

arthritis, r e u-matizmo skausmus, raumenų įtampą, k o s ė j i-mą su šiomis slaptomis formulėmis, kurios ėjo iš kartos į kartą. Sudėtis g r y n ų žolių, daugelis jų yra retos ir brangios.

Z-G ŽOLIŲ ARBATA No. 17—($1.00)—GARSIOJI Skilvio Arbata teikia g r e i t u s rezultatus skilvio ligose. Puikiai liuosuoja vidurius, juos sunormuoja.

STANIS Analgesic S Ą L V E—($1.00) — duoda STEBĖTINUS rezultatus.

STANIS IMPROVED F O O T SOAP, ½ sv. gabalas—60c. A 3-in-one Foot Health Treatment padėti jautrioms, deginančioms, pavargusioms, sutinusioms ar skaudančioms kojoms. Suminkština ir sunaikina nuospaudas ir padų sukietėjimus.

Z. G. Stanis Company
2822 ARCHER AVENUE
Chicago 8, Illinois Dept. N.

PASIMATYKITE SU STANLEY LITVINU

APIE JŪSŲ INSULIACIJOS PROBLEMAS.—DABAR YRA LAIKAS ĮRENGTI SAVO NAMĄ ŽIEMAI.

M E S TURIME IŠDIRBTĄ REPUTACIJĄ PILNO PASIRINKIMO A-1 RŪŠIES STAKO LENTŲ IR NAMAMS MATERIOLŲ.

CARR - MOODY LUMBER COMPANY
3039 So. Halsted St. Tel. VIctory 2-1272
STANLEY LITWINAS, Mgr. — LIETUVIAI SALESMONAI.

S O T U S A L K A N A M P A D Ė K!

AID OVERSEAS, Inc. 3133 So. Halsted Street
CHICACO 8, ILL. TELEFONAS DANUBE 6-3859

AID OVERSEAS, INC., siunčia maisto siuntinius į Vokietiją ir kitus Europos kraštus, išskiriant SSSR. Pristatymas trunka apie 18 dienų. Maisto siuntiniai pakuojami Europos sandėliuose, o užsakymai iš Chicagos siunčiami AIR MAIL. Kely dingę siuntiniai keičiami kitais, nes pilnas draudimas. Reikalaukite pilno sąrašo.

SIUNTINYS Nr. 3—$6.20
4 sv. rūkytų lašinių
2 sv. kiaulinių taukų
3 sv. margarino
1 sv. kiaulienos mėsos

SIUNTINYS Nr. 5—$5.40
2 sv. rūkytų lašinių
2 sv. marmelado
1 sv. pupelių kavos
1 sv. cocoa
2 sv. cukraus
1 sv. margarino

SIUNTINYS Nr. 10—$6.50
2 sv. rūkytų lašinių
2 sv. kiaulinių taukų
2 sv. margarino
1 sv. pupelių kavos
1 sv. cocoa
1 sv. šokolado

SIUNTINYS Nr. 12—$6.40
2 sv. kiaulinių taukų
2 sv. rūkytų lašinių
1 sv. pupelių kavos
1 sv. cocoa
1 sv. šokolado
2 sv. cukraus

SIUNTINYS Nr. 19—$9.95
4 sv. rūkytų lašinių
2 sv. kiaulinių taukų
2 sv. margarino
2 sv. marmelado
1 sv. pupelių kavos
2 sv. cocoa
1 sv. šokolado
4½ sv. cukraus
2 gabalai tualet. muilo

SIUNTINYS Nr. 25
E) 9 sv. gryn. kiaul. taukų $5.25
C) 15 sv. gryn. kiaul. taukų 8.00

SIUNTINYS Nr. 94
B) 8 sv. bičių medaus 5.00
E) 20 svarų cukraus 4.70
I) 5 svarai margarino 3.70

"NAUJIENAS" SKAITO VISŲ SROVIŲ ŽMONĖS: DARBININKAI, BIZNIERIAI, PROFESIONALAI, DVASININKAI, VALSTYBININKAI, MOKSLININKAI JIE ŽINO, KAD "NAUJIENOS" PADUODA TEISINGIAUSIAS ŽINIAS IR GERIAUSIUS RAŠTUS.

see me at my best

SAYS JOAN CAULFIELD, FAMOUS FILM, RADIO AND TV STAR...

see me on Motorola TV

17 inch LIFE SIZE screen

See how much more you enjoy TV with these new 1952 Motorola TV features! You see *all* the picture on the *big* rectangular tube and it stays razor-sharp over the entire screen with Electro-Lock Focus. Exclusive Glare-Guard Screen eliminates up to 98% of reflected glare by directing room light reflections *down* and out of your eyes. Instant "Target" Tuning synchronizes sound and picture... rich "Golden Voice" tone... Bilt-in-Antenna.

MODEL 17T6 ONLY

$239.95

F.E. Tax included

Available with Ultra High Frequency Reception at Extra Cost

Furniture styled Lime Oak or Mahogany Cabinet.

EASY TERMS QUICKLY ARRANGED

'MONDAY ONLY! FREE INSTALLATION AND 90 DAY SERVICE ON ALL MOTOROLA SETS

ARBET'S, INC.

2442 WEST 47th STREET — VIrginia 7-0700
1746 WEST 47th STREET — VIrginia 7-3377

OPEN MONDAY AND THURSDAY NIGHTS

Standard Dabar Moka Didesnį Dividendą

TURTAS	$31,000,000.00
ATSARGOS FONDAS	$2,900,000.00

Federal Savings & Loan Insurance Corporation bei Federal Home Loan Bank System narys

STANDARD FEDERAL SAVINGS
AND LOAN ASSOCIATION OF CHICAGO
4192 Archer Avenue, kampas Sacramento Avenue
TELEFONAS: VIRGINIA 7-1141

JUSTIN MACKIEWICH, prezidentas

Įstaigos valandos: Kasdien nuo 9-tos ryto iki 4 po pietų
Ketvirtadieniais nuo 9-tos ryto iki 8 vakaro
Trečiadieniais visai neatidaroma

SOPHIE BARCUS
RADIJO VALANDA
Iš Stoties W. G. E. S.
5000 watts—1390 kil.

Kasdien: Pirmadienį iki Penktadienio nuo 8:45 iki 9:30 ryto. Šeštadieniais nuo 8:30 iki 9:30 ryto.

Ir kas Pirmadienį nuo 7:00 iki 8:00 valandos vakaro

LIETUVIŠKOS VAKARUŠKOS

Tel. HEmlock 4-2413
7121 SO. ROCKWELL ST.
Chicago 29, Illinois

BALF'O VAJAUS REIKALAI

STAMFORDO APYLINKĖS LIETUVIAI SUJUDO!

STAMFORD, Conn. — Darbų čia yra gerų ir daug. Daugiausia gaminamos mašinų dalys ir užraktai. Darbams gerai vykstant, plečiasi ir miestelis, net New Yorko krautuvės steigia savo skyrius. Lietuviai gyvena puikiai. Tremtiniai taip pat gerai įsikuria. Susirūpino, tad, ir tremtinių likimu, tų tremtinių, kurie liko Vokietijoje ir niekur negalės išvykti. BALF susirinkime nusitarė paskelbti vajų, surinkti aukų ir BALF Centrui iki naujų metų pasiųsti mažiausia $200.00.

Kolonijos senieji lietuviai su tremtiniais pavyzdingiausiai veikia visi drauge. Vajaus darbui vadovauja Bortweckai, 2718 Summer St., J. Valiušaitis, 700 S. Pacific St., Kliukinskai, 9 Rockland Pl., Simon Cibulskis, Valey Rd. ir kiti, pas kuriuos galima gauti aukoms rinkti lapų.

—•—

BALF VAJUS NEW HAVENE

NEW HAVEN, Conn. — Neapsileisdamas kaimyninėms kolonijoms ir New Havenas vykdys BALF vajų lietuviams tremtiniams Europoje gelbėti. Vajaus reikalais rūpinasi klebonas kun. A. E. Gradeckas, pirm. M. Jokubaitė, vicep. Pilvelienė, ižd. M. Ramanauskienė, sekr. Vyt. Paulionis ir kiti.

Mindaugo krikšto minėjimo bankiete susirinkę šalpos darbuotojai pasitarė ir BALF vajaus reikalais.

—•—

TREMTINIAI BALFUI ATIDAVĖ VISĄ SAVO IŽDĄ — $101.00

BRIDGEPORT, Conn. — Atmindami, kaip buvo miela gauti BALF pagalbą per LRK Vokietijoje ir Austrijoje, lietuviai tremtiniai BALFui paaukojo visą savo draugijos iždą — $64.21. Norėdami savo tremtinių būrelio auką padidinti, parinko aukų ir sudarė $101.00.

Tremtiniai nutarė BALF Vajui Bridgeporte pagelbėti ruošti ir aukas rinkti. Tam tikslui išrinko komisiją: Alf. Tamošaitį, Vitą Rastą, Alfonsą Radvilą.

Aukojo: prie iždo $64.21 Filimora Valenčienė pridėjo 29 c. Po $5.00 aukojo: Petras Armonas, Alfonsas Radvila, Alfonsas Tamošaitis, Elena Janiūnienė; Po $4: Julius Valiulis; Po $2.00 — Elena Lembergienė, Vladas Domeika, Birutė Kuklierienė, Petras Kuklierius; Po $1.50: Juoz. Karazija; po $1.00 — Vladas Barius.

Lietuvių balsuotojų susirinkime suaukojo dar $26.50. Aukojo sekančiai: Po $5.00 — Filimora Valenčienė, Vladas Kondrašas, Antanas Velečkis; po $3.00 — Vladas Borius; po $2.50 — Marcelė Krasnikaitė; po $2.00 — Antanas Valenčius; po $1.00 — Antanas Gustas, Ona Jaunlionis, Skirka, Alfred Baranauskas.

Taigi, viso Bridgeportas vajaus pradžiai jau surinko $127.50.

—•—

BRIDGEPORTAS IŠGIRS KAS DEDASI EUROPOJE

BRIDGEPORT, Conn. — Sekmadienį, gruodžio 2 d., 3 val. p. p. Lietuvių parapijos salėje kalbės neseniai iš Europos grįžęs BALF atstovas Jonas Valaitis. Šios kolonijos lietuviams jis gerai pažįstamas iš tų laikų, kai girdėdavom jo vedamas radijo programas iš New Yorko. Dabar, gyvendamas Europoj per pustrečių metų laiko jis sekė gyvenimą ir savo įspūdžius papasakos mums. Būtų įdomu, kad ko daugiausia klausytojų atsilankytų. Bus ir paįvairinimų.

Prakalboms rengti daugiausia rūpinasi: kleb. kun. J. Kazlauskas, BALF skyriaus pirm. A. Klimaitis, Aug. Sapiega, sekr. varg. A. Stanišauskas,ižd. Jonas Stanislauskas.

—•—

TEN KUR SKRYBĖLES DARO

DANBURY, Conn. — Danbury yra veltinių skrybėlių pramonės miestelis, o taip pat surengia gražias žemės ūkio parodas. Lietuvių čia maža. Veikliausias tai M. Vaitkunskas, jo duktė Elena ir žentas Seliulioniai, 13 Washington Ave., Danbury Conn Jiems parūpo ir lietuvių tremtinių bėdos ir tremtiniams gelbėti ruošiasi surengti vajų BALFui kitataučiuose.

—•—

TEN KUR GAMINA ADATAS, ATMENAMI IR TREMTINIAI

TORRINGTON, Conn. — Kasdien žiūrėt į adatos galiuką, tikrinti jos smailumą, nėra taip jau lengva, gana monotoniška. Bet uždarbiai labai geri. Gryname šiaurės Conn. ore, aukštumoj toj adatų pramonėj sau duoną pelnosi ne veinas lietuvis. Senieji Lietuvos emigrantai su čiagimiais turi savo Beechwood Club, prie Beechwood Ave. Salė graži, didoka. Arti jos apsigyveno ir naujai atvykusieji. Jiems rūpi, tačiau, dar likusieji Europoje ir nori juos sušelpti. Tam tikslui: Gepneriai, Rimai, Flora Zapkus ir kiti rūpinasi pravesti BALF rinkliavą.

Į čia vėliausiu laiku pradeda vis daugiau ir daugiau atvykti latvių. Jiems gelbsti tarptautinės organizacijos.

—•—

AUDŽIA, MEZGA, GAMINA MAŠINĖLES, AUGINA TABAKĄ ... IR GELBSTI TREMTINIUS

MANCHESTER, Conn. — Vykstant visoje Amerikoje BALF Vajui smarkiai sukruto Manchesteris. Amerikos Piliečių Klubas, atsižvelgdamas į būtiną reikalą gelbėti tremtinius, paaukojo BALFui $28.50. Viktorija Mikutavičienė paaukojo $10; Pijus Kruelskis $6. Po $5.50 aukojo Kunigunda Bastienė, Gediminas Kaunas, Jonas Mikutavičius, Edvardas Gavila, Jonas Blažys; po $5 aukojo: Karolina Kezevičienė, Juozas Motiejūnas, Kazimieras Būčys, Pranas Špakauskas, Jonas Veldžius, Antanina Kaunienė, Edv. Merkys. Po $3. aukojo: Mykolas Buikauskas, Juozas Kraugaitis. Po $2 aukojo: Ona Sadonienė ir Antanas Petronis ir po $1 — Bruno Lemažis ir Ona Lemažienė. Taigi, vajui pradėti suaukojo jau $109.00. Dabar Liet. Pil. Klubo pirmininkas Chas. Backus, Lietuvių choro pirm. Juozas Sadonis, M. Zorskiūtė ir visų lieutvių reikalų sekretorė ir korespondentė Antanina Kaunienė, Jonas Veldžius ir kiti rūpinasi didesniu mastu pravesti BALFui rinkliavą.

Šios kolonijos lietuviai dirba audinyčiose, mezgyklose, gamina rašomąsias mašinėles, augina tabaką... ir paremia lietuvius tremtinius.

(Bus daugiau)

A REAL CHRISTMAS GIFT

the Range that lasts forever!

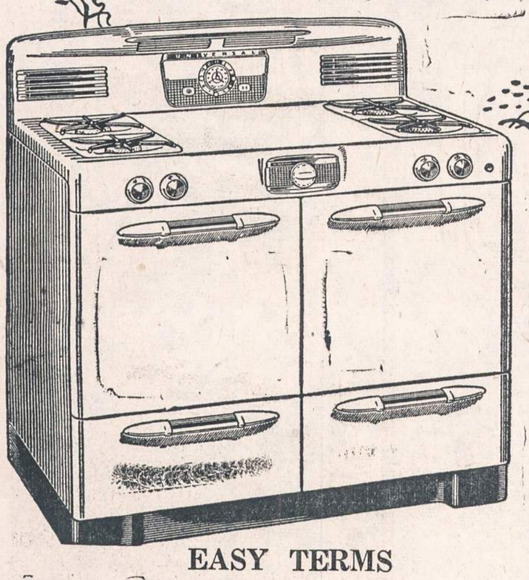

EASY TERMS

Universal

GAS RANGE

IS PRACTICALLY SERVICE FREE

All Universal burners last forever, and are guaranteed *for life.*

SKYSCRAPER CONSTRUCTION

The skyscraper type of construction is why burners are always straight, doors always fit, food is always level, and ranges always perform like new.

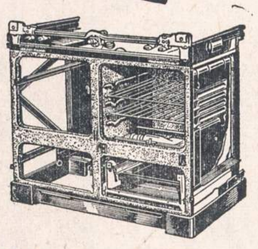

- Simmer-Save Burners
- Extra Large 17" Oven
- Absolutely Smokeproof and Fireproof Broiler
- Fluorescent Light. Convenience Outlet. Timer
- Stainless Porcelain enamel all over

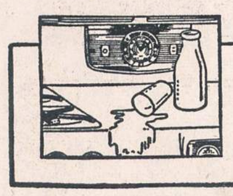

Acid-resisting Titanium porcelain is used on all enameled surfaces — top, sides and front. The fear of stains from spilling milk or fruit juices does not exist for the owner of a Universal Gas Range. Titanium enamel stays white.

INSUL'S

FURNITURE - TELEVISION APPLIANCES

4151 W. Madison St. KEdzie 3-4219

2829 N. Milwaukee Ave. ALbany 2-3120

OPEN MONDAY and THURSDAY EVENINGS

CLASSIFIED ADVERTISEMENTS

REAL ESTATE FOR SALE
Namai, Žemė — Pardavimui

ŠIŲ namų, greitam pardavimui kainos yra teisingai numažintos.
2 flatų po 6 kambarius.
2 flatų naujas po 5 kambarius.
2 flatų naujas po 4 kambarius.
5 kambarių mūr. rezidencija.
6 kambarių mūr. rezidencija.
Taverna su namu.
Grosernė su namu.
2 namai ant 3-jų lotų, renda $170 į mėnesį. Kam reikės morgičių padarysime be komiso.
Pilną informaciją suteiksime per laišką, tada galėsite matyti namą ir mažiausias pasiūlymas bus apsvarstytas. Adresuokite:
CHARLES URNICH
2500 W. 63rd St., 2-ras aukštas
Chicago 29, Ill.

5359 SO. TRIPP AVE.
Georgian 5 kambarių mūrinis, kampinis; 1½ maudynės, venetian užlaidos, kilimai. Karštu vandeniu šildomas, automatinis vandens šildytuvas, žaismo kambarys, 2 mašinų garažas, iš šono įvažiavimas. Gražiai aplink aptaisyta. Daugelis ekstra dalykų. Tuoj įėjimas. Įkainuotas greitam pardavimui.

Atdara apžiūrėjimui šeštadienį ir sekmadienį nuo 1 iki 5 po pietų, 3503 W. 66th Pl. 6 kambarių mūrinis bungalow, insuliuotas. Plasteruotos beismonto lubos, naujas stogas. Kabinetinė srutynė, uždaryti porčiai. Automatinis karšto vandens šildymas, 1 karo garažas. Už geriausią pasiūlymą. Šaukite:
GRovehill 6-1484.

Pardavimui žemė Wisconsine, visa dirbama. Priežastis — vyro mirtis. Kaina $25 vienas akras. Šaukit FRontier 6-2410.

PARSIDUODA prieinama kaina 3-jų butų moderniškas mūrinis namas, po 6 kambarius 2 butai, apšildomi. Arti 33 ir Lowe Ave. Dėl informacijų šaukit
VIctory 2-8925.

MARQUETTE PARK pajamų nuosavybė. 2 apartmentai 5 ir 4 kambarių. Automatiškas alyva šildymas. 2 karų garažas. 50 lotas. Kaina $14,700. Mr. Rinck, 3711 W. 63rd St. REliance 5-3773.

DU mūriniai namai pardavimui, abu ant vieno loto. Iš fronto yra 2 aukštų mūrinis namas, karštu vandeniu šildomas, po 4 kambarius. Užpakalyje 3 aukštų mūrinis namas, pečiumi šildomas, po 5 kambarius, 3 miegamieji kambariai. Vienas butas bus tuščias pirmame name. Namas gerame stovy. Pusė bloko nuo Halsted gat., arti mokyklos ir Šv. Jurgio bažnyčios. Savininką matyti užpakaliniame name visą dieną sekmadienį ir paprastomis dienomis.
827 W. 33rd PLACE.

Pardavimui 2 aukštų mūrinis namas. Karštu vandeniu šildomas, 2 karų garažas, įvažiavimas šalia namo. Namas gerame stovy. Didelis beismontas. 6752 So. Morgan St. Namą galima matyti tik iš lauko ir vėliau kreiptis į savininką 3231 So. Union Ave. Galima matyti kasdien iki 4 val. Sekmadieniais visą dieną.

5 kambarių mūrinis bungalow. Stokeriu "forced air" šildomas. Geso vandens šildytuvas, naujos užlaidos, 2 karų garažas. Galima tuojau užimti. Kaina $14,900. 2309 W. 72nd St.
PRospect 6-2742.

14 butų moderniškas namas ant 3-jų lotų pastatytas, 12 po 3½ kambarių ir 2 po 2½; stokeris, namas apie 20 metų senumo. Rendos apie $750 į mėnesį. Yra ant Richmond Ave., netoli 58 gatvės. $67,500. Atsišaukit pas G. Vaclovą, 911 W. 59th St.

TUŠČIAS BUTAS PIRKĖJUI
Brighton Parke, 2 butų po 6 kambarius mūrinis namas, garažas. Įmokėti $5,500. Telefonuokite savininkui po 7 vakarais.
GRovehill 6-7451.

OAKLAWN. KAINA GREITAM PARDAVIMUI
Savininkas išvažiuoja iš miesto. Puikus ir labai geras 5 kambarių Cape Cod namas. Gera vieta. 9634 S. 52nd Ave., Oaklawn. Tel. Oaklawn 3279.

ATDARA SEKMADIENĮ 1:30-5
7317 So. Oakley Ave. 5 kambarių "cottage". Furnasu šildoma. Kaina $8,800.
S. J. MATELSKI
Įgaliotas atstovas
1741 West 47th Street.

ATDARA APŽIŪRĖJIMUI SEKMADIENĮ 1-4 POPIET
2727 West 23rd Place.
Kampinis 5 kambarių mūro ir medžio namas. Pastogė su grindim. A-1 stovyje. Galima greit užimti. Prieinama kaina.

FARMS FOR SALE
Ukiai Pardavimui

Namai, farmos, biznio progos. Įvairaus didumo ir kainų. Rašykite dėl sąrašo. Decker Realty Service, Inc., Paw Paw, Mich.

BUSINESS CHANCES
Biznio Progos

Parduodama arba išnuomojama pilnai įrengta lietuviška spaustuvė. 670 West 18th St.

Parduodame Hill Top Inn taverną su visais įrengimais. Galima atidaryti šiandien. Jei nori —gali pirkti namą, 8 kambariai užpakalyje ir biznio vieta, 5 akrai žemės. 8500 Rabbit Rd., Oaklawn, Ill. Telefonas:
Oaklawn 1459 J-1

HAMBURGER and grill. Geroje vietoje. Geras biznis. Mažas "overhead". Turi parduoti pigiai. 1829 So. Halsted St. HAymarket 1-8545.

Pardavimui pilnai įrengtas restoranas. Gyvenimui kambariai. 1137 So. Western Ave.
SEeley 3-9567.

RENTING IN GENERAL
(Nuomos)

Išnuomojama gatvių kampe esanti krautuvė, su butu ar be jo. 670 West 18th St.

IŠNUOMOJAMAS didelis miegamasis kambarys. Karštas vanduo. Su valgiu ar be. Privatus namas. 4057 S. Artesian Ave. pirmas aukštas. VIrginia 7-5791

Antrame aukšte renduojamas miegamasis, galės naudotis virtuve. Jonikienė, 1050 W. 57th Street.

IŠNUOMOJAMAS gražus furnišiuotas kambarys. Inteligentiškam vyrui. Su privačiu įėjimu. Prie geros transportacijos. Marquette Parko apylinkėje. Šaukit WAlbrook 5-1953. 5835 So. Artesian Ave.

Renduojamas furnišiuotas kambarys, pirmas aukštas, 3123 So. Union Avenue.

Išnuomojamas vienas miegamasis kambarys, su valgiu ar be valgio. Šiltu vandeniu apšildomas. 7104 S. Emerald Ave.

BUTE iš 5 kambarių ir virtuvės su karštu vandeniu ir baldais Wentworth ir 68-tos gatvių apylinkėje išnuomojami dviems suaugusių šeimoms 2 ir 3 kambariai su bendra virtuve. Teirautis ABerdeen 4-7706.

Išnuomojamas vienas kambarys su virtuve. Gali būti vedusi pora, merginoms ar vaikinams. 6318 S. Fairfield Ave. Matykit šeštadienį ir sekmadienį.

Rendon gražus didelis kambarys pirmam aukšte (bungalow), kitas kambarys sklepe. Nebrangi renda. HEmlock 4-4427.

Tremtinių šeimoje išnuomojamas kambarys, apšildomas, su visais patogumais ir virtuvės ir šaldytuvo privilegijomis, 1 ar 2 asmenims; pietų vakarų apylinkėje. 5350 S. Kildare Ave.

Renduojamas miegamasis kambarys su virtuve, suaugusiam vyrui, Brighton Parke, 3005 W. 40th St., 2-ras aukštas, priekis.

Išnuomojami 3 kambariai ir virtuvė. 3243 West 109th St.

MUSICAL INSTRUCTIONS
Muzikos Pamokos

MUSICAL INSTRUMENTS
Mokančio taisyti gitaras ir mandolinas. Taip pat nudailintojų ir užlopytojų. Pastovus darbas, geras atlyginimas, viršvalandžiai.
HARMONY CO.
3633 So. Racine Ave.

Pardavimui radijo aparatas 16 lempų, trumpų bangų, FM, AM. Mažai vartotas. Pamatyti bet kada. 5350 So. Kildare Ave.

FURNITURE - FIXTURE
Reikia Rakandų

MODERNIZUOKIT
Savo Virtuvę
arba bathroom su steel wall tile kambarys 4x7, 4 pėdų aukščio $59.00. Sudėsime—kreditas.
HEmlock 4-3200

Parduodama vandenį šildymui tanka 30 galonų talpos su gesiniu pečiuku. Mažai vartota.
VIctory 2-6291.

PERSONAL
Asmenų Ieško

Leiskit man pasidalyti su jumis mano gera laime. Aš turiu jums papasakoti pasaką, kaip man pavyko nugalėti podagros ir reumatizmo silpnybes. Mano patyrimas gal pagelbės ir jums. Parašykite man atviruką arba laišką, atsakysiu jums. Mary Usoff, 912 N. Lawndale, Chicago.

Paieškomos trys seserys Luokytės, iš jų viena vardu Julatė Butenienė, gyvenusios Chicago, Ill. 111-toje gatvėje. Atsišaukit REpublic 7-0618, klausiant Onos Skirgaila.

REMKITE TUOS BIZNIERIUS, KURIE GARSINASI "NAUJIENOSE"

HELP WANTED—MALE
Darbininkų Reikia

REIKALINGAS senyvas žmogus dirbti toliau už Chicagos. Prižiūrėti namus, lesinti vištas ir kt. Valgis ir visas užlaikymas vietoje. Atsišaukite: J. Seibutis, 1840 S. Halsted St. CAnal 6-5821

OFFICE WORK
Man for
CLERICAL POSITION IN SHIPPING DEPARTMENT
Good starting salary.
Steady work.
5 day week.
Many Employee Benefits.
Apply:
STEEL SALES CORPORATION
3348 SO. PULASKI ROAD
See Mr. Roney.

VYRŲ
50-60 metų amžiaus
MARSHALL FIELD and COMPANY
turi darbų:
- NAKTINIŲ SARGŲ
- PREKIŲ VYRŲ
- BULK VYNIOTOJŲ
- PREKINIŲ ELEVATORIŲ OPERATORIŲ
- PREKIŲ IŠKEITIMUI KLERKŲ
- PREKIŲ ir UŽSAKYMŲ IŠPILDYTOJŲ.
- PREKIŲ RINKĖJŲ
- PAKUOTOJŲ
- RŪSYJE VYRŲ.
- DISH ROOM Darbininkų
- JANITORIŲ

Aplikacijos priimamos:
Employment Office
trečiame aukšte
Nuo 9:15 ryto iki 5:00 vakaro.
Pirmadienį iki Šeštadienio.
111 N. STATE ST.

REIKALINGAS BUČERIS
Geras mokestis.
Rašykite:
Box No. 3329
1739 So. Halsted Street
Chicago 8, Illinois
arba šaukite
CAnal 6-8500

IMMEDIATE EMPLOYMENT for MAIL ROOM CLERKS
17 or over. Experienced or will train. Varied duties. 5 day week. Starting salary — $40.00 per week. Time and a half for overtime. Pleasant working conditions.
Apply:
CENTRAL STATES MOTOR FREIGHT BUREAU
Mr. Hardesty
316 East Ohio Street.

REIKIA VYRO
kurenti du mažus "low pressure" boilerius
W. A. JOHNS PAPER CO.
2201 S. Union Ave.

DIENOM PORTERIŲ
NAKTIM PLOVĖJŲ
(nuo 6 vak. iki 1:30 ryto)
pas
CARSON PIRIE, SCOTT & CO.
- Pastovus darbas
- Įvairios darbininkų naudos.

Pasimatymas: pirmadienį 11-4.
Kitomis dienomis 10-3.
Darbo raštinė:11-tas aukštas
Vyrų krautuvės name
WABASH IR MONROE

DŽENITORIAUS IR DIRBTUVĖS DARBININKŲ
Pastovus darbas. 40 valandų savaitė. Apmokamos atostogos.
Mr. Wester, 833 W. Chicago
SEeley 8-4143.

BALDŲ APMUŠINĖTOJŲ
Mums reikalingi keturi patyrusieji baldų apmušinėtojai, taip pat reikalingas vienas patyręs sėdynėms (cushion) apmušinėtojas 100% naujiems darbams. Mes garantuojame geriem vyram pastovų darbą visiem metam. Dirbtuvė yra unijinė. Įvairios unijos naudos, be to aukščiausias mokestis. Jūs galite užsidirbti pas mus iki $2.50 per valandą.
LAUN BROS. FURNITURE, INC.,
1331 So. Michigan Ave.
antras aukštas.

HELP WANTED—FEMALE
Reikia Darbininkių

Reikia veiklios moters bendram namų ruošos darbui, kuri galėtų apžiūrėti namus ir išprosyti drapanas. Turi būti prielanki vaikams. Būti vietoje ar vykti namo. Alga $30 — $35.
DAvis 8-4645.

GERI namai gerai darbininkei. Bendras namų ruošos darbas ir prižiūrėti vaikus. Gydytojo šeima. Būti vietoje. Savas kambarys ir maudynė. West Rogers Park. Įvairi transportacija.
AMbassador 2-3813.

Tarnaitės, bendram namų ruošos darbui malonioje šeimoje Glencoe. Aukščiausia mokestis. Yra ir kiti darbininkai. Šaukit po 6 vakaro Glencoe 1377 (collect) arba rašykite Mr. Berndt, 610 Longwood Ave., Clencoe, Illinois.

MISCELLANEOUS FOR SALE
Įvairus Daiktai Pardavimui

Likviduojama suknių pramonė. Parduodamos įvairaus ilgio prekės žemiau išdirbystės kainos. Pardavimas pirmadienį. 310 W. Jackson, 6 aukštas į vakarus.

AUTOMOBILES - TRUCKS
Autai ir Sunkvežimiai

A & C MOTOR SALES
816-20 W. 35th Street
Visuomet geras pasirinkima
VARTOTŲ KARŲ
1936 iki 1951 metų
$25.00 ir aukščiau
MES PERKAME GERUS VARTOTUS KARUS
Bridgeporto draugiškiausi dyleriai.

MISCELLANEOUS
Įvairūs Dalykai

TELEVIZIJOS IR RADIO TAISYMAS - PARDAVIMAS
Tel.: DAnube 6-6887.
DAINA TELEVISION CO.
3120 So. Halsted St.

JONAS CONRAD TUCK
POINTING BIZNYJE
Atnaujiname nusidėvėjusį namą, pripildome lietaus išplautus plytų tarpus. Taip pat pataisome kaminus ir apie langus. Per daug metų gerai patyręs darbe lietuvis. Reikalui priėjus kreipkitės: J. CONRAD, 5242 So. Artesian Ave. GRovehill 6-4177.

Mes taisome visokias SIUVAMAS MAŠINAS
Visas darbas garantuotas. Mes taip pat išnuomojame mašinas. Duokite mums perdirbti koja minamas mašinas į elektrines. Nemokamas apskaičiavimas. Turime puikų pasirinkimą vartotų SINGER mašinų.
SINGER SEWING MACHINE COMPANY
4222½ Archer Avenue
Tel.: CLiffside 4-6847

A & B CHIMNEY SERVICE
24 valandų tarnyba
KAMINAI
Valomi — Taisomi — Atstatomi
All Phones: LAkeview 5-2048

Remkite tuos biznierius, kurie garsinasi "Naujienose"

C. L. D. D.

DR. S. BIEŽIS
GYDYTOJAS IR CHIRURGAS
2201 West 22nd Street
Valandos nuo 1—3 ir 7—8
Seredomis ir nedėliom. uždaryta
Subatomis nuo 1—3.
Rez. 3241 W. 66th Place
Phone REpublic 7-7868

Dr. Z. Danilevičius
GYDYTOJAS IR CHIRURGAS
Atidarė ofisą
10748 So. Michigan Ave.
Tel. WAterfall 8-3060
Priima nuo 1-4 ir nuo 7-9 v. v. išskiriant šeštadienį ir sekmad. Šeštad. pagal susitarimą.
Rezid.: 10838 S. Wabash Ave
Tel. COmmodore 4-1187

Ofiso Tel. VIrginia 7-0036
Rezidencijos BEverly 8-8244
DR. T. DUNDULIS
GYDYTOJAS IR CHIRURGAS
4157 Archer Avenue
Ofiso valandos:
nuo 2—4 ir nuo 6—8:30 v. vak
Šeštadieniais nuo 2 iki 4 po pietų
Trečiadieniais pagal susitarimą

DR. I. E. MAKAR
GYDYTOJAS IR CHIRURGAS
11750 So. Parnell Avenue
VALANDOS: nuo 2—4 ir 6—8
Tel. PUllman 5-8277

DR. C. Z. VEZELIS
DANTISTAS
4645 SO. ASHLAND AVE.
arti 47th Street
Telefonas YArds 7-2246
Valandos: nuo 9 iki 8 vakaro
Seredoj pagal susitarimą

DR. STRIKOL
GYDYTOJAS IR CHIRURGAS
4645 So. Ashland Avenue
Ofiso valandos: nuo 2—4 ir 6—8; ser., sub. ir ned. tik sutarus.
Ofiso Telefonas YArds 7-4787
Namų Tel. PRospect 6-1930
Jei neatsilieps viršutiniai telefonai, šaukite MIdway 3-0001

DR. BRUNO J. ZUBRICK'AS
GYDYTOJAS IR CHIRURGAS
2951 West 63rd Street
(netoli Sacramento Ave.)
Valandos: 2—4 po pietų ir 7—9 vak., trečiad. ir sekmad. pagal susitarimą
Telefonas HEmlock 4-7899
Namų Tel. HIlltop 5-2557

KITI LIETUVIAI DAKTARAI

Telef.: Elmhurst 3531
rez. Villa Park 1601
A. G. BILISKIS, D. D. S., M. D.
Gydytojas ir Burnos Chirurgas
102 W. Park, Elmhurst, Ill.
Val.: pirmad. ir ketv. nuo 7 iki 9 p.m.; antrad. ir penkt. nuo 7 iki 9 p.m. susitarus; šeštad. nuo 10 a.m. iki 2 p.m. susitarus.

DR. PETER BRAZIS
PHYSICIAN AND SURGEON
6757 So. Western Avenue
CHICAGO, ILL.
Telefonai:
Ofisas HEmlock 4-5849
Rezidencija HEmlock 4-2324
OFISO VALANDOS:
Pirmad. antrad., ketvirtad. ir penktad.. 1:30—4: 7—9 vakaro
Trečia. ir šeštad. tiktai susitarus

YArds 7-3526, Res. RI 7-0057
DR. G. J. BYLAITIS
Vidaus ir nervų ligų gydytojas
DR. J. G. VALAITIS
Gydytojas ir Chirurgas
4038 SO. ARCHER AVE.
prie California Ave.
Res.: 4437 So. Rockwell Street
Val.: antr. 2-4, 6-9 p.m., šešt. 1-6 p.m., pirm., ketv. ir penkt. 6-9 p.m., o treč. 3:30-5 p.m., pagal susitarimą.

Telef.: ofiso GRovehill 6-5399
rezid. CLiffside 4-7082
DR. A. MACIŪNAS
GYDYTOJAS IR CHIRURGAS
2423 WEST 63rd STREET
(kampas 63rd ir Artesian)
Ofiso val.: 2-4 ir 6-8 val. popiet kasdien. Treč. ir šeštad. nuo 2-4.

Ofiso tel.: YArds 7-1166
Rezid. tel. DAnube 6-1126
DR. J. GUDAUSKAS
GYDYTOJAS IR CHIRURGAS
756 W. 35th Street
Kampas Halsted ir 35-tos gatvės
Valandos: 1—4 p. p. ir 6:30—8:30 val. kasdien, trečiad. uždaryta
Šeštad. nuo 1 iki 4 val. po pietų.
Rez.: 3247 S. EMERALD AVE

DR. A. JENKINS
PHYSICIAN AND SURGEON
(Lietuvis Gydytojas)
2500 WEST 63rd STREET
Ofiso val. kasdien nuo 2—4 p. p. ir 7:30—9 vak. Šeštad. nuo 2-4
Trečiad. ir sekm. uždaryta
Ofiso Tel.: PRospect 6-3838
Rezid. Tel.: REpublic 7-9199

Emerg. Tel. KEdzie 3-2868
Dr. Emily V. Krukas
GYDYTOJAS IR CHIRURGAS
4146 Archer Avenue
CHICAGO, ILL.
Tel. LAfayette 3-3210
Val.: pirm., antr., ketv. 12-2:30
6—9 vak., penkt. ir šešt. 12—2:30
6234 ARCHER ROAD
ARGO, ILL.
Tel. SUMMIT 1580
Val.: pirm., antr. ir ketv. 3—5 v. vak., treč., penkt. ir šeštadienį 3—8 val. vakaro

Ofiso ir buto telef.: OL 2-1381
DR. F. V. KAUNAS
GYDYTOJAS IR CHIRURGAS
1336 SO. 49th COURT, CICERO
Valandos: 10-12 kasdien; 6:30-9 antradienį ir ketvirtad.; 10-2 ir 4-6 šeštadienį. Kitu laiku susitarus.
Butas: 1635 S. 48th Ct., Cicero.

DR. EDWARD B. MURAUSKAS
GYDYTOJAS IR CHIRURGAS
OFISAS:
2750 WEST 71st STREET
(prie California Ave.)
Valandos pagal susitarimą.
Ofiso telef.: GRovehill 6-1321
Jei neatsiliepia: VI 6-3900.

DR. CONSTANCE O'BRITIS
PHYSICIAN AND SURGEON
2408 WEST 63rd STREET
Tel. HEmlock 4-5524
Hours by appointment only

DR. A. P. STULGA
DANTISTAS
2723 West 71st Street
Priėmimo laikas pagal susitarimą.
Telefonas GRovehill 6-6785

Dr. V. P. Tumasonis
GYDYTOJAS IR CHIRURGAS
Ofiso telef.: HEmlock 4-2122
6255 SO. WESTERN AVE.
Rezid. telef.: PRospect 6-8484
Val.: 2-4 ir 6-8 vak. šešt. tik 2-4
Neturi valandų trečiad. ir sekm.

KITATAUČIAI GYDYTOJAI

Dr. Charles Segal
GYDYTOJAS IR CHIRURGAS
4740 SO. ASHLAND AVE.
(2-ras aukštas)
Ofiso Telefonas: YArds 7-0554
Jei neatsiliepia šaukite:
Res. Tel. MIdway 3-2880
OFISO VALANDOS:
Nuo 10 iki 12 val. ryto, nuo 2 iki 4 popiet, nuo 7 iki 8:30 vak.
Sekmadienį nuo 10 val. iki 12.