ORAS

Giedra ir šilta.
Saulė teka — 6:59,
leidžiasi — 4:22.

NAUJIENOS

THE LITHUANIAN DAILY NEWS

The First and Greatest Lithuanian Daily in America
NAUJIENOS
The Lithuanian Daily News
Published by The Lithuanian News Publishing Co. Inc.
1739 So. Halsted St., Chicago 8, Ill.
Over One Million Lithuanians In The United States

VOL. XXXVIII. | Kaina 5c | Chicago 8, Ill. Penktadienis, Lapkričio-November 30 d., 1951 | Price 5c | No. 282

PASLAPTINGOSIOS PALIAUBOS PASIBAIGĖ

Įspūdžiai iš JTO ginčų: II

JĖGOS BAIME PALAIKOMA TAIKA

A. MORKUS,
"Naujienų" Paryžiaus korespondentas

Liūdna silpnųjų dalia

Nors JTO įstatai kalba apie visų jose dalyvaujančių tautų, nežiūrint jų dydžio, rasės ir t.t., lygiateisiškumą, bet, kaip ir gyvenime, mažieji daugumoje atvejų yra tik statistai ir daugiau ar mažiau maskuotos didžiųjų valios pildytojai.

Ypatingai tai išryškėjo trečiąjai posėdžių savaitei besitęsiant, kai pasibaigė generaliniai debatai ir savo darbą pradėjo atskiri komitetai, kaip tai: saugumo, politinis (ad hoc), ekonominis, administracinis, socialinis, humanistinis ir t.t.

Kadangi kiekvienas komitetas apsiriboja tik viena, palyginti, siaura, klausimų grupe, tai visi ginčai ir visos kalbos įgauna daug konkretesnį ir kartu įžūlesnį pobūdį. (Prie to prisideda, žinoma, ir grynai išoriniai faktai, kaip, kad salių, kuriose atskirų komitetų posėdžiai vyksta, mažumas ir dėl to daugiau varginantis susigrūdimas, atstovų kalbėjimas iš vietos, o ne iš tribūnos, kaip generalinių debatų metu).

Kartais prieina net prie stalų daužymo kumščiais.

Politikai įrausta. Net šaltieji anglai kartais nežino katroje rankoje laikyti paišelį ir kaip atsilošti kėdėje, kai koks nors Yemeno atstovas, svarstant kolonijalinių tautų klausimus, pradeda dėstyti anglų eksploatacinės politikos žiaurumą, sakysime, šiauriniame Yemene ar kur kitur.

Kolonijalizmo nuodėmės slegia Vakarus

Faktai lieka faktais. Ir, reikia pripažinti, kad tuos faktus puikiai išnaudoja sovietai. Iki smulkiausių detalių patiekdami kolonizatorių valdomose srityse mirtingumo, medicininio aprūpinimo, mitimo, darbininkų uždarbio ir kt. duomenis, jie pasiverčia nuskriaustųjų draugais ir mažų mažiausia laimi savo propagandai partnerius. Britams, prancūzams, olandams ir kitoms kolonijas turinčioms valstybėms tokių nesugriaunamų priekaištų akivaizdoje tenka tik tylėti ir dėti pastangas debatus nukreipti taip, kad jie paliktų kuo mažiausį įspūdį.

Kaip tik šitas koziris sovietų rankose išaiškina faktą, kad tiek praeity, tiek dabar vakariečiai vengia daryti didesnius priekaištus sovietams dėl jų politikos Rytų Europoje, dėl jų genocido Pabaltijy ir kitur. Mes jų neliesime, žinokitės, tik leiskite mums ir toliau laisvai tvarkytis Kamerune, Tanganaikoj ar Maroke. Kur šita egoistinė kai kurių vakariečių politika nuves, sunku pasakyti. Bet jau dabar aišku, kad jos tęsimas nepaprastai sustiprina sovietų įtaką vadinamųjų "nesavivaldžių" tautų tarpe, o taip pat ir jų pozicijas JTO posėdžiuose. Sovietai daug mažesnį balsą turėtų ir nereiktų jiems pataikauti, jeigu vakariečių rankos būtų švaresnės.

Višinskis sfinkso vaidmeny

Bene didžiausio dėmesio susilaukė pirmojo komiteto, vadinamojo "saugumo ir politinio komiteto" posėdžiai, kuriuose svarstomas nusiginklavimo klausimas. Jeigu kituose komitetuose karščiavosi antros eilės politikai, tai čia sėdėjo daugumoje pačios delegacijų galvos su Andriejumi Višinskiu ir Jokūbu Maliku priešaky.

Pirmieji kalbėtojai buvo JAV ir Prancūzija. Jie patiekė vadinamojo "Trijų" (JAV, Didž. Britanijos ir Prancūzijos) nusiginklavimo plano (rezoliucijos) pagrindinius punktus: atominių ginklų ir karinių jėgų sumažinimas iki apsigynimui reikiamo dydžio (proporcingai gyventojų skaičiui), senosios atominės komisijos paleidimas ir naujos sudarymas, kuri turėtų nevaržomą kontrolinę galią, visų tautų atstovų sušaukimas, kuris turės galutinai priimti atominės kontrolės ir nusiginklavimo plano projektą.

Po šitų dviejų atstovų esmingo pasisakymo buvo laukiama prabilstant Višinskio. Bet dienos ėjo, posėdžiai buvo regulariai šaukiami, o Višinskis buvo tik linkęs klausytis. Visa savaitė prabėgo savotiškame įtempime, tiek delegatams tiek žurnalistams spėliojant, kada gi pagaliau prabils dėl savo užsispyrusio tylėjimo sfinksu pramintas Višinskis, nuo kurio žodžio ne tik priklausė tolimesnių posėdžių kryptis, bet taip pat ir, iš viso, tolimesnių diskusijų galimumas arba negalimumas.

Per tą laikotarpį suspėjo pasisakyti ne tik D. Britanija, Kanada, bet ir visa eilė valstybių, kurios nieko bendra su atomine energija neturi, kaip, sakysim, Peru, Haiti, Iranas, net Naujoji Zelandija ir Libanonas, o Višinskis, atrodė, net nesidomi tuo klausimu.

Gal jis laukė instrukcijų iš Maskvos, o gal tik tuo atidėliojimu stengėsi atkreipti dėmesį į savo atstovaujamo krašto lemiamą reikšmingumą. Kiekvienu atveju, kaip paskutinę savaitės dieną pasklido žinia, kad "sfinksas" pagaliau prašneks, salė taip buvo prikimšta žmonių, kad didžiausią problemą sudarė patekti į ją.

Neįtikinama nusiginklavimu

Nežiūrint rusams įprasto plūdimosi, kurio netrūko ir paskutinėje Višinskio kalboje, jo atsakymas vakariečių buvo sutiktas su savotišku pasitenkinimu, nes, kaip tuojau pat po jo kalbos britų delegatas spaudos atstovams pareiškė, iš esmės nebuvo atmestas pagrindinis "Trijų" pasiūlymas, o tik patiekta paskirų jo punktų pataisa, kas, savaime aišku, neužkerta kelio į tolimesnius pasitarimus.

(Tęsinys 4-ame puslapyj)

Mirė sen. Wherry

WASHINGTONAS, D. C. — Respublikonų partijos vadas Senate Kenneth Wherry iš Nebraskos mirė po skilvio operacijos, sulaukęs 59 metus amžiaus. Jis buvo vienas iš vadovaujančių politikų respublikonų partijoj.

NAUJIENOS-ACME Telephoto

Civilės gynybos išbandymas New Yorke. Taip atrodė iš oro New Yorko birža prieš aliarmą. Kai pasigirdo sirena, tai po 23 minučių nebeliko nė gyvos dvasios.

Amerikos ginklų gamyba per maža

WASHINGTONAS, D. C. — Kongreso komisija, sudaryta gynybos reikmenims prižiūrėti, guodžiasi, kad gamyba yra atsilikusi nuo išdirbto plano. Lėktuvų, tankų, laivų, patrankų ir kitų reikmenų gaminimas vis dar neina tokiu tempu, kad būtų galima kalbėti apie Amerikos saugią padėtį, sako komisijos pirmininkas sen. Johnson (dem., Tex.)

Senato komisija savo pranešime siūlo dar suvaržyti kasdieninių prekių gaminimą, kad liktų daugiau mašinų ir žaliavų karo reikmenų gamybai.

Amerikos pagalba laisvės kovotojam svarstoma Maskvoj

MASKVA. — Vadinamų profesinių sąjungų pirmininkas Kuznecov kalbėjo naujoj "taikos draugų" konferencijoj apie Mussolinio ir Hitlerio likimą Jungtinėms Amerikos Valstybėms. Sovietų Sąjunga ir Kinija esančios pasiruošusios pamokyti Ameriką, kalbėjo sovietų darbininkų varovas Kuznecov, už jos kišimąsi į komunistinių šalių vidaus reikalus.

Kad Amerika dar plačiau ruošiasi reikštis agresingais veiksmais prieš sovietų darbo liaudį, rodąs ir tas faktas, jog Amerikos Kongresas yra paskyręs $100 milijonų priešvalstybiniams gaivalams komunistų šalyse, pasakė Kuznecov.

Ridgway sumažino nužudytų skaičių

TOKIJAS. — Gen. Ridgway, J. T. armijos vyr. vadas, sutiko su pulk. Hanley paduotais nužudytų Amerikos belaisvių skaičiais, kiek žemesnius negu 6,000.

Savo pareiškime Jungtinėms Tautoms gen. Ridgway minėjo 8,000 komunistų iššudytų belaisvių.

Vėliausios Žinios

★

—Siame (Thailande) įvyko prieš vyriausybę sukilimas, vadovaujamas policijos viršininko, pranešama iš Bangkoko. Sukilėliams pasisekę paimti valdžią į savo rankas.

—Žinomas iš nusikaltimų tyrinėjimų sen. Estes Keefauver savo kalboj Kalifornijoj davė suprasti, kad jis sutiktų būti demokratų kandidatas į prezidentus. Aiškiais žodžiais jis tačiau pabrėžė, kad jis rems Trumaną, jeigu jis norės būti renkamas trečią kartą.

—Prezidentas Trumanas pareiškė, kad Jungtinių Tautų armija spaus ir toliau komunistus Korėjoj, kol jie galiausiai sutiks pasirašyti taiką. Tuo tarpu susitarimas dar neatsiektas, ir dėlto jokių ginklų paliaubų iki to laiko nebus.

—Iš pareigų atleistas vyr. prokuroro pavaduotojas Lamar Gaudle prisipažino, kad jis 1950 m. gavo iš vienos firmos $5,000, padėdamas jai sutvarkyti nesumokėtus mokesčius.

—Vatikano šaltiniai skelbia, kad 1,136 katalikų misionieriai buvo ištremti iš Kinijos, užėmus kraštą komunistams.

—Amerika pastatė naujo tipo ilgo skridimo bombonešį XB-52 Saetelej. Jis buvo išgabentas iš hangaro sutemus, apstačius sargybas ir neleidus fotografuoti. Bombonešis esąs pilnas paslaptingų išradimų. Atlikus skridimo bandymus, bus pradėta gaminti masiškai šį naująjį ginklą.

Nuskendo 15 žvejų

BOSTONAS, Mass. — Žvejų kuteris su 17 vyrų įgulos susidūrė su tanklaiviu "Ventura" 10,000 t. įplaukiant į Bostono uostą.

Susidūrimo metu 15 žvejų buvo suėję į apačią valgyti. Jie visi ir žuvo. Išsigelbėjo tiktai kuterio škiperis ir vienas įgulos narys, buvę nelaimės metu viršuj.

Atlanto pakto tautos turi sutelkt 43 div.

Toks Amerikos reikalavimas

ROM.A — Jungtinės Valstybės naudojo visą savo diplomatinį svorį, reikalaudamos iš pagrindinių šešių Vakarų Europos valstybių sudaryti ateinančiais metais 43 divizijas gen. Eisenhowerio vadovaujami jungtinei armijai.

Iki ateinančio NATO tarybos susirinkimo Lisabonoj vasario 2 d. Amerika nori išgauti iš Atlanto pakto narių pasižadėjimą, kad nors lėšos šiems gynybos uždaviniams būtų numatytos naujųjų metų biudžetuose.

Aplinkybė, verčianti kiek galint greičiau sukrusti Europos valstybėms mobilizuoti savo jėgas, yra ir Vokietija. Matant nesklandumus tarp pakto narių ir nenorą daugiau aukotis, vokiečių nepasitikėjimas gali padidėti.

Vokietijos įsijungimas į Vakarų apsaugos sistemą yra vienas iš svarbiausių uždavinių, pakartotinai pasakė jungtinės armijos organizuotojas gen. Eisenhoweris.

Susidūrimai Egipte nežiūrint sutarimo

IZMAILIJA, Egiptas.— Tarp Egipto teroristų ir anglų karinių sargybų ketvirtadienį įvyko naujų susišaudymų, nebojant fakto, kad besiginčyjančių šalių atstovai prieš šešetą valandų buvo susitarę dėl priemonių įtemptai padėčiai atsluginti.

Izmailijoj sprogo trys teroristų padėtos bombos. Viena bomba buvo mesta į pravažiuojantį anglų motorvežimį, tačiau nepataikė. Susišaudymas įvyko priemiesty, netoli anglų karinių įgulų stovyklų.

Tarp anglų ir Egipto atstovų trumpai prieš šiuos įvykius buvo susitarta užleisti Egipto valdžiai prižiūrėti tvarką kanalo zonos miestuose Izmailijoj, Sueze ir Port Saide, užtikrinant ramybę atsitraukusioms į atokesnes kanalo zonos vietas anglų įguloms.

Bomba New Yorko stoty

NEW YORKAS. — Požeminio traukinio Union Square stoty sprogo bomba, padėta bagažo automatinės apsaugos spintose.

Bombos sprogimas žmonių aukų nepridarė.

Tęsiasi protestai dėl J. A. V. atstovo Vatikanui

ATLANTA. — Amerikos bažnyčių taryba sudarė 6 narių komitetą organizuoti po visą šalį protestus dėl prezidento Trumano nutarimo paskirti Vatikanui diplomatinį atstovą.

Prez. Trumanas paskyrė į šią vietą gen. Mark Clark. Bet dalykas bus dar svarstomas Kongreso naujojoj sesijoj sausio mėnesį.

Anglų unijose 9 mil.

LONDONAS. — Anglijoj yra 704 darbininkų unijos su 9,235,000 narių. Palyginus su metais atgal, narių skaičius sumažėjo 30,000.

KOREJOJ VĖL SMARKŪS MŪŠIAI

Klaidingai suprastas įsakymas davė pagrindo 48 val. neoficialiom paliaubom, sako gen. V. Fleet

SEOUL, Korėja. — Patrankų griausmas vakariniame ruože ir aršios kautynės rytyniame sparne nutraukė neviešas, dvi dienas užtrukusias paliaubas Korėjos sausumos fronte.

Trečiadienį AP korespondentas Farneti paskelbė, ką jam buvo pasakoję žemesni 8 armijos karininkai, būtent: J. T. karinė vadovybė norinti patirti, ar komunistai rimtai žiūri į 30 dienų neviešų paliaubų pasiūlymą ir dėlto buvęs duotas įsakymas susilaikyti nuo puolamųjų veiksmų, kol komunistai laikysis ramiai.

Ketvirtadienį 8. armijos vadas gen. Van Fleet išleistame paaiškinime sako, kad karininkai klaidingai suprato jo įsakymą, pavadindami neviešomis, bandomosiomis paliaubomis žemyno kautynėse. Generolas tačiau nepasakė, koks iš tikrųjų buvo jo išleistas ir karininkų klaidingai suprastas įsakymas.

Naujasis įsakymas: žudyt!

Amerikos artilerijos daliniai atnaujino komunistų pozicijų bombardavimą vakariniame ruože, gavę naują įsakymą pridaryti komunistams kiek galint daugiau nuostolių žmonėmis.

Pabrėžiant šį naująjį operacijų pobūdį, duodama suprasti, kad 8. armijai nėra tikslo kovoti dėl tolesnių teritorijų, nes jas reikėtų užleisti priešui, susitarus iki gruodžio 27 d. dėl visuotinių ginklų paliaubų.

Rytiniame fronto sparne komunistai dviem atvejais puolė J. T. armijos laikomas pozicijas į šiaurės rytus nuo Yanggu miesto. Sąjungininkai buvo nustumti, bet per priešpuolius pasisekė prarastas vietas atsiimti.

320 komunistų lėktuvų

Komunistai, dėdami visas įmanomas pastangas užvaldyti šiaurinės Korėjos erdvę prie Mandžiūrijos sienos, pasiuntė ketvirtadienį į kautynes rekordinį lėktuvų skaičių, iš viso 320 tą pačią dieną.

Amerikos 22 Sabre lėktuvai buvo patekę į 175 komunistų lėktuvų būrį. Per 30 minučių užtrukusias kovas 3 JAV lėktuvai buvo lengvai sužaloti, 1 priešo lėktuvas pataikytas. Vienas sąjungininkų F-51 Mustango tipo (sraigtinis) lėktuvas buvo numuštas, bombarduojant geležinkelius.

Kelia politinius klausimus

Paskutiniame paliaubų pasitarime komunistų delegacijos pirmininkas, Šiaurės Korėjos gen. Nam Il, iškėlė jau anksčiau naudotą paliaubas komplikuojantį politinį klausimą — svetimų armijų atitraukimą iš Korėjos fronto.

Nam Il kalbėjo, kad svetimos jėgos galėtų būti atitrauktos palaipsniui. Adm. Joy, J. T. delegacijos pirmininkas sako, tai yra klausimas, kuris liečia **taikos** sutartį, bet ne **paliaubų** susitarimą tarp dviejų kovojančių armijų.

Komunistai davė suprasti, jeigu šis jų klausimas būtų dabar svarstomas, jie būtų daugiau linkę svarstyti ir tuos klausimus, kuriuos kelia J. T. armijos atstovai: naujų jėgų į Korėjos frontą sulaikymą ir organų sudarymą šiai sąlygai prižiūrėti.

Nauji atominiai bandymai Nevadoj

LAS VEGAS, Nev. — Ketvirtadienį buvo išsprogdintos dvi atominės bombos Atominės energijos bandymų laukuose.

Las Vegas mieste, 75 m. nuo bandymų vietų, nebuvo girdimas sprogimas, — tas reiškia, kad buvo bandomos mažojo "kalibro" bombos. Iš artimesnių vietų stebėtojai matė kylančius du dūmų kamuolius, iš ko sprendžiama, kad buvo išbandytos dvi atominės bombos (spėjama, jos galėjo sprogti ir po žeme).

Bandymuose dalyvauja ir atitinkamas skaičius specialios kariuomenės. Armijos štabo viršininkas gen. Collins buvo taip pat bandymų vietoj.

Perversmas Sirijoj

VALDŽIA VAKARŲ DRAUGŲ RANKOSE

DAMASKUS, Sirija. — Praėjus 24 valandoms nuo naujos Sirijos vyriausybės sudarymo, pulk. Adeeb Shishakli vadovaujami perversmininkai išvaikė vyriausybę ir paėmė krašto valdžią į savo rankas.

Nuverstoji vyriausybė buvo sudaryta iš griežtos arabų politikos šalininkų, žadėjusių eiti Irano bei Egipto keliu, nutraukiant ligšiolinį bendradarbiavimą su Vakarų valstybėmis.

Pulk. Shishakli, Sirijos karo štabo viršininkas, savo proklamacijoj išdėstė Sirijos pavojus, kurie turėjo netrukus kilti, užėmus tokį kursą prieš Vakarų valstybes. Jis reikalauja prisidėti Sirijai prie Vakarų valstybių organizuojamos Vidurinių Rytų karinės sąjungos, kaip vienintelės priemonės apsaugoti kraštą nuo komunizmo pavojaus.

Sudegė kapitonas ir du keleiviai

LOS ANGELES, Calif. — Į uostą įplaukė norvegų laivas "Bataan" su 3 lavonais, tarp jų laivo kapitono. Jie žuvo nuo gaisro, trukusio 30 valandų, laivui esant pakeliui iš Panamos kanalo į Los Angeles uostą.

Sovietų televizija

BUDAPEST, Vengrija.— Komunistų laikraštis "Szabad Nep" dar netvirtina, kad rusai išrado televiziją, bet įrodinėja, kad Sovietų Sąjungoj dabar televizijos aparatai gaminami masiškai. Jie taip pat esą daug geresni už amerikiečių aparatus.

Reikalinga daugiau lėktuvų Korėjoje

TOKIJAS. — Maj. Richard Creighton, vienas iš geriausių JAV lakūnų Korėjos fronte, aiškino, kad J. T. armijos aviacijos jėgos turi būti sustiprintos, norint išlaikyti jėgų persvarą Š. Korėjos erdvėj.

MUZIKOS ŽINIOS

Veda NORA GUGIENĖ

Laukiame "Kornevilio varpų"

K. STEPONAVIČIUS

Šioj kolumnoj neseniai skaitydami "Opera News" aprašymą apie Algirdą Brazį, be abejo pastebėjote, kiek daug nuopelnų už savo pasiekimą Brazys atidavė vienam lietuvių chorui. Daugumas mūsų žinome, apie kurį chorą jis kalbėjo. Bet tikiuosi, kad yra daug tokių, ypač iš naujai atvykusiųjų lietuvių, kurie nežino, o spėju, kad domisi. Todėl ir randu reikalinga pasakyti, kad tai Chicagos Lietuvių "Pirmyn" Choras, kurio vedėjas jau dvidešimt metų su viršum yra gabus ir energingas Kazys Steponavičius.

Labai džiugu, kad mūsų menininkai įvertina tą patyrimą, kurį jie įgyja dalyvaudami lietuvių chorų veikloje.

Nors Brazys dalyvavo ir kitų chorų parengimuose, pavyzdžiui kaip "Birutės", tačiau, tur būt, daugiausia teko jam dainuoti ir vaidinti "Pirmyn" Choro pastatymuose.

Reikia tik mintyse perbėgti, kokius svarbius ir puikius darbus "Pirmyn" Choras su savo nepamainomu vedėju K. Steponavičium yra įrašęs savo darbuotės kuygose.

Be visos eilės įvairių operečių, kaip "Cukrinis kareivis", "Linksmoji našlė", "Laima", "Agurkai" ir kt., "Pirmyn" yra pastatęs operas "Cavalleria Rusticana", "Carmen" ir "Meilės eleksyrą". Tai yra rekordas, kuriuo "Pirmyn" Choras gali didžiuotis. "Pirmyn" Choras yra turėjęs ir savo nemažą simfoninį orkestrą. O kiek rengė savųjų ir kitiems atliko koncertų, tai būtų sunku suskaityti.

Be to dar būtinai reikia pridėti tą ekskursiją, kurią "Pirmyn" Choras padarė Lietuvon, rodos, 1938 metais.

Tai tiktai keli "Pirmyn" Choro veiklos bruožai, kurie parodo, kad choras, o ypač jo vedėjas Kazys Steponavičius, nebijo sunkaus darbo ir atsakomybių, kad pasiektų užsibrėžtą tikslą.

Šio sezono atidarymui "Pirmyn" choras yra pasirengęs pastatyti gražių melodijų ir gyvo veiksmo kupiną komišką operą "Kornevilio varpus". Tai įvyks sekmadienį, gruodžio 2 d., Sokolų svetainėje, 2345 So. Kedzie Avenue. Pradžia 3:00 val. popiet.

Pasimatysime!

Pianistės Genevieve Aleksiūno koncertas

Lietuvių balsai ir muzika vis dažniau girdima Chicagos didmiesčio koncertų salėse.

Prieš save turiu pranešimą, kad Delta Omicron (Psi Chapter) National Music Sorority presentuos Genevieve Aleksiūną ir Sunya Lindseth koncerte gruodžio 5 d. Koncertas bus ruošiamas stipendijos fondo naudai ir įvyks Curtis Hall, Fine Arts Building, 410 So. Michigan Ave.

Nors lietuvaitę Aleksiūnaitę teko geriau pažinti iš jos dalyvavimo kaip akompanistės prie Alice Stephens Merginų Choro, tačiau ji jau yra gan toli pažengusi pianistė ir nekartą sėkmingai parodžiusi savo talentą įvairuose koncertuose. Ji yra American Conservatory of Music mokytojo Bruno Glade mokinė ir neseniai laimėjo Phi Beta stipendijos konteste. Praeitą sezoną ji pasižymėjo Jaunųjų Artistų koncerte, kurį globojo Society of American Musicians. Nėra abejonės, kad p-lė Aleksiūnaitė rimtai siekia tobulumo piano muzikos srityje ir kad šioje profesijoje ji turės pasisekimo.

Kartu su pianiste Aleksiūnaite gruodžio 5 d. koncerte dalyvaus Sunja Lindseth, soprano, irgi laimėjusi visoj eilėj svarbių kontestų.

Trečiadienio koncertas Curtis Hall prasidės 8:15 val. vak. Įėjimas tiktai 85 centai.

Petronelė Miller, mėgėja artistė, pasižymėjusi mūsų lietuviškoj scenoj, dalyvauja "Kornevilio varpų" operetėje.

Vanda Misevičiūtė - Zabela, kuri dalyvauja "Kornevilio varpuose". Pamatysite, kokie tarp jos ir jos trijų draugių (I. Protaitės, A. Klimaitės ir Petronelės Miller) kyla "nelabai draugiški" nesusipratimai.

Laikraštis, kuris bijo faktų

Skaitytojų balsai

Brooklyniškė "Vienybė" savo redakciniame puslapy pataria "Naujienoms" nebeduoti vietos 17 gruodžio faktų aiškinimams, nes dalykas esąs pasenęs.

Galima suprasti — jei ne pateisinti nemaža buvusių valdžios lovio kovotojų tokius norus, paprastai argumentuojant, kad tuos dalykus busią galima išaiškinti kada nors vėliau sugrįžus į Lietuvą, (ypač jei P. Plechavičiaus palikuonys atsisėstų vėl prie valdžios?).

Visuomeninio laikraščio uždaviniai juk yra tokie, kad praeities įvykių, ypač tokios artimos, kaip iš nepriklausomybės laikų gyvenimo, aiškinimai visad surastų skiltyse vietos, nepaisant, kad skelbiamoji medžiaga gali kai kam būti ir nemaloni. Juk tik dalyką vispusiškai bediskutuojant palengvėja žmogui susekti tiesą, arba bent priartėti prie jos.

"Kitais" klausimais "Vienybė" taip ir laikosi. Pavyzdžiui, kai Karpius ima aiškinti dar senesnius dalykus negu gruodžio perversmas, "Vienybė" vietos nesigaili, nors Amerikos organizacijų gyvenimas, kad ir įdomus kiekvienam lietuviui, vis dėlto savo istoriniu reikšmingumu lietuvių tautai negali susilyginti su Lietuvos demokratijos likvidavimo faktais

Suglaudus Karpiaus tendencingus ir netikslius tvirtinimus, skelbiamus "Vienybėj", tiesos ieškotojui tenka vis dėlto džiaugtis, kad jie buvo dabar paskelbti. Atsirado gyvų liudininkų, kaip Bagočius, Grigaitis, Živatas ir kiti, kurie jau nurodė skaitytojui Karpiaus melagingas vietas, ir tuo būsimam istorikui palengvins darbą, surašant į didesnį veikalą Amerikos lietuvių nuostabiai įdomią veiklą.

—Tiesos ieškotojas

Valdininkas nenori sakyti savo turto

J. A. Struett, vietinis mokesčių rinkimo įstaigos sritinis advokatas, pasiuntė savo viršininkui prašymą jį kuo greičiau atleisti iš pareigų. Mat, jis nesutinka atsakyti į valdžios klausimų lapą, kuris domisi mokesčių rinkimo įstaigų valdininkų turtu.

Visame krašte atleisti arba suspenduoti 52 mokesčių įstaigų agentai.

Ryšium su prigavimais degtinės ir cigarečių pajamų mokesčio rinkime, į Chicagą atsiųstas dalyko ištirti 21 mokesčių departamento valdininkas.

Mažiau gyvūnų miškuose

Cook apskrities prižiūrimųjų miškų viršininkas Mann pareiškė, kad pastaruoju laiku juose sumažėję paukščių, taip pat kiškių, fazanų. Tūkstančiai paukščių ir triušių prigėrę per šių metų gegužės ir birželio mėnesių liūtis.

Naujienietis pataria savo draugui užsirašyti NAUJIENAS.

● SKAITYKITE TIK GERIAUSIAS KNYGAS!

Knygų Leidykla TERRA praneša, jog jau išėjo iš spaudos geriausioji 1951 metų knyga: **Balio Sruogos KAZIMIERAS SAPIEGA.**

Knyga turi 276 psl. Viršelį piešė Albinas Bielskis. Tiražas 700 egz. Kaina $2.50. Kas nori pradžiuginti savo artimuosius, tas švenčių proga juos apdovanoja šia knyga. Rašykit:

TERRA,
748 W. 33rd St., Chicago 16, Ill.

ir knyga bus kuo skubiausiai išsiųsta. Platintojams duodama 30%.

Garsinkitės "N-nose"

SKANIOS!
Holland Herring
TVIRTOS - MINKŠTOS
PIENĖS IR MAISYTOS
Norėdami geresnių — daugiau vitaminų ir mineralų, pirkite Tikrąsias Holandijos Silkes.
VELTUI! Gaukite naują 1952 m. pamokymų knygelę savo vietinėje grosernėje ar skanėsių krautuvėje, arba rašykite: Holland Herring Fisheries Ass'n., 328 Bond Ave., N. W., Grand Rapids, Mich. Dept. 12.
Vienatinės pasaulyje silkės sudarytos ir sudytos ant jūrių.

METRICK'S PAINT STORE
DABAR YRA
3414 W. Roosevelt Road
KEdzie 3-6800

NEMOKAMAI PRISTATOME VISAME MIESTE.

One coat Flat Paint. 12 gražių spalvų ir baltas. Gal. $3.45
Interior Gloss ar Semi-Gloss 16 spalvų ir baltas. Gal. $4.35

LENGVIEJI APSIAUSTAI nuo $27.50
ZIP-PAMUŠALU lengvieji apsiaustai — nuo $39.75
PALTAI nuo $33.75

Pilnas pasirinkimas vyriškų eilučių — su vienom ir dviem kelnėm.

Taip pat vaikams eilutės ir paltai.

Vyram ir vaikam skrybėlės ir apranga.

Didelis pasirinkimas gražnų—laikrodėlių ir žiedų. Deimantai—**žemiausios kainos Chicagoje.**

KALĖDŲ DOVANOS

Žibtuvėliai ir dėžutės — Pudrinės — Plunksnų ir Paišelių Setai — Radijai— Televizija — Toasters — Silverware.

GRYNAIS ARBA KREDITU

HILLMAN CO., Inc.
4634 So. Ashland Avenue
CHICAGO 9, ILLINOIS

CONRAD Photo Studio

(lietuvis fotografas)
Specialybė vestuvės.
$15.00 vertės dovana jaunavedžiams, atnešus šį garsinimą.
414 W. 63 ST.
Telefonai:
ENg. 4-5840
ENg. 4-5883

TURIME DIDELĮ PASIRINKIMĄ:

John A. Kass

DEIMANTŲ
LAIKRODŽIŲ
BRANGMENŲ
SIDABRINIŲ INDŲ
SIENINIŲ LAIKRODŽIŲ
RADIO IR TELEVIZIJOS APARATŲ
IR KT. PREKIŲ

Laikrodžiai Pataisomi Specialiste
Duodama 1 metų Garantija
Lengvais Išsimokėjimais

JOHN A. KASS
4102 ARCHER AVENUE
(prie Mozart Street)
Tel. LAfayette 3-8617

Seniausia Lietuvių Jewelry Krautuvė Brighton Parke
Įsteigta 1915 metais

TAUPYKITE ateičiai. Pasidėkite taupomus pinigus į CHICAGO SAVINGS AND LOAN ASSOCIATION, kur kiekviena santaupa pilnai apdrausta iki $10,000.00 — by an Agency of the United States Government.

KUR visada buvo ir yra išmokamas aukštas dividendas.

KUR pinigai buvo ir yra išmokami pagal pareikalavimą.

KUR tamsta gali atlikti visus savo ir savo šeimos finansinius reikalus.

KUR 27 metų patyrimas užtikrina visiems saugų ir teisingą patarnavimą.

Dėl paskolų geresnėm sąlygom, perkant arba statant namą, visada pasimatykite su mumim. Mūsų turtas yra virš septynių milijonų dolerių — $7,000,000.00.

CHICAGO SAVINGS AND LOAN ASSOCIATION
6236 South Western Avenue GRovehill 6-7575
J. PAKEL — Prezidentas

ALAVIJA

Alavija (Alijošius) yra gerai nuo vidurių nemalimo, užkietėjimo, malšinimo gumbo ir dieglių. Jeigu galva skauda nuo netikusio maisto arba jautiesi prarūgęs, apsunkintas, paimk Alavijos grudelių nedaugiau kaip žirnio didumo, sukramtyk gerai ir nuryk, arba sutarpyk Alaviją vandenyje ir išgerk, pramuš kad ir kiečiausius vidurius. Alavijos svaras $2.50, mažiau perkant 6 uncijos už $1.00. Prisiunčiam į jūsų namus.

ALEXANDER'S CO.
414 W. Broadway
South Boston 27, Mass.

NAUJIENAS skaito visų srovių ir įsitikinimų darbininkai, biznieriai, profesionalai, dvasininkai ir mokslininkai, nes tiktai šis dienraštis skelbia teisingiausias ir tiksliausias žinias.

GRAND OPENING 4 SISTERS TAP
—: įvyksta :—
GRUODŽIO 2—3—4 DIENOMIS
4311 So. Halsted Street
BUS SKANIŲ UŽKANDŽIŲ IR MUZIKA
Prie geros rūšies gėrimų linksmai laiką praleisime. Užprašome draugus, kostumerius ir lietuvius į mūsų naujos užeigos atidarymą. Kviečia
MOTINA ir DUKTERYS RADWELL

Standard Dabar Moka Didesnį Dividendą

TURTAS $31,000,000.00
ATSARGOS FONDAS $2,900,000.00

Federal Savings & Loan Insurance Corporation bei Federal Home Loan Bank System narys

STANDARD FEDERAL SAVINGS
AND LOAN ASSOCIATION OF CHICAGO
4192 Archer Avenue, kampas Sacramento Avenue
TELEFONAS: VIRGINIA 7-1141
JUSTIN MACKIEWICH, prezidentas

Įstaigos valandos: Kasdien nuo 9-tos ryto iki 4 po pietų
Ketvirtadieniais nuo 9-tos ryto iki 8 vakaro
Trečiadieniais visai neatidaroma

LIETUVIŲ AUDITORIJOS didžiojoj svetainėj, 3133 S. Halsted St.
ŠEŠTADIENĮ, GRUODŽIO - DECEMBER 1 DIENĄ ĮVYKS ROŽIŲ VAKARAS

Vakare gros muzikų B. Pakšto ir J. Akelio jungtinė kapela. Salėje mandagus ir greitas patarnavimas prie staliukų. Pradžia 7 valandą vak. Anksčiausiai atėjusios moterys bus apdovanotos rožėmis.

Kviečiame visus atsilankyti, pašokti ir smagiai laiką praleisti.
RENGĖJAI

Chicagos Lietuvių Choras "Pirmyn"
RODO SCENOJ 3-JŲ VEIKSMŲ OPERETĘ
"KORNEVILIO VARPAI"
GRUODŽIO - DEC. 2-RĄ DIENĄ
SOKOLŲ SVETAINĖJE, 2337 SOUTH KEDZIE AVE.

Dalyvauja artistai mėgėjai: B. Jančys, E. Juškaitė, S. Rimkus, J. Romanas, O. Skever-Stephens, V. Liorintas, J. Dambros, Petronelė Miller, V. Zabela, I. Protaitė ir U. Klimaitė. Simfonijos orkestras "ATŽALA" Režisierius ir dirigentas K. STEPONAVIČIUS

Durys atsidarys 2 val. Pradžia 3:15 val. po pietų. Šokiams V. SILIŪNO muziką. Kviečia visus atsilankyti "PIRMYN" CHORAS.

New York, N. Y.

Balfo vajus pasisekė

Didžiojo New Yorko jungtinėmis jėgomis surinktos per spalio mėn. vajų lėšos, buvo perduotos BALF'ui, kad sušelptų Vokietijoje pasilikusius lietuvius ligonius, senelius ir našlaičius.

Įteikime dalyvavo BALF pirmininkas kan J. B. Končius, Vajaus Komiteto pirmininkas adv. Pranas Alexis ir vajaus iždininkas Vaclovas Alksninis.

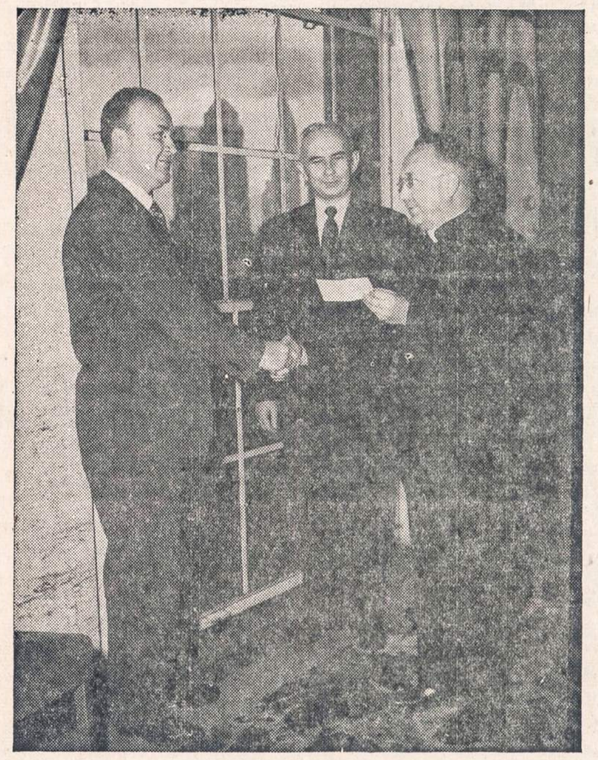

Pranas Alexis, perduodamas čekį BALF pirmininkui, tarp kitko, pasakė:

— Man tikrai malonu įteikti šią New Yorko lietuvių auką, kurią prašau pasiųsti į Vokietiją ir paskirstyti materialinės pagalbos labiausiai reikalingiausiems mūsų tautiečiams.

Dirbome labai suglaustomis rankomis, ir todėl ši suma yra visų New Yorko lietuvių širdies auka. Vajaus komitetas, BALF personalas, lieuviškos organizacijos ir pavieniai asmens, tiek lietuviai tremtiniai, tiek senieji amerikiečiai, padėjo daug pastangų ir darbo.

Tat ši auka tegul bus ne tik visų mūsų organizuotos veiklos simbolis, bet ir organizuota efektinga parama mūsiškiams užjūryje.

V. Alksninis, kuris yra ir New Yorko Lietuvių Tremtinių Draugijos vicepirmininkas, pridėjo, kad ypač vajaus metu pasireiškė glaudus senųjų ir naujųjų Amerikos lietuvių bendradarbiavimas.

— Tenai, kur yra gyvas mūsų kraujo brolių gelbėjimo reikalas, reikia pamiršti visus vietinio pobūdžio smulkius nesusipratimus. Šitai newyorkiečiai spalio mėnesį parodė.

Čia jis priminė koncertą, kuriame, nežiūrint blogo oro, gausiai susirinko tiek senieji, tiek ateiviai. Koncerto programos leidinyje skelbėsi ir vieni ir antri. Ir pagaliau aukų rinkėjų eilėse dalyvavo ir vieni ir kiti.

— Jei senoji ateivė Ona Baniulienė Banning surinko net $101.70, tai ir tremtinis Kęstutis Jesaitis nedaug nuo jos teatsiliko surinkdamas $101.00. O komitete, kuriam pirmininkavo Amerikoje gimęs lietuvis, nuoširdžiai dirbo ir tremtiniai ir senieji amerikiečiai.

Kan. J. B. Končius, priimdamas čekį, pareiškė, kad dar prieš Kalėdas ši auka maisto siuntinių ir kitų gėrybių pavidale pasieks mūs nelaiminguosius Vokietijoje, kad šios metinės šventės jiems primintų, jog už Atlanto gyvena jų broliai, kurie jų varge neapleis.

— Aš tikrai džiaugiuosi, kad New Yorko lietuviai taip gražiai pasirodo —, tęsė jis toliau, ir jau antri metai pagrečiui spalio mėnesį tokius vajus surengia. Ir pernai jūsiškė auka buvo beveik tokia pat didumo. Tai labai džiugu, kad dirbate nėkiek nesumažėjusiu entuziazmu. Dėkoju jums ir linkiu toliau tęsti tą taip svarbų artimo pagalbos darbą.

Baigdamas, BALF pirmininkas pareiškė pageidavimą, kad ir kitos Amerikos lietuvių kolonijos pasirūpintų rudens mėnesiais tokius vajus pravesti. Vajaus metu New Yorke šįmet surinkta $9,407. 12.

JOSEPH'S DRY GOODS KRAUTUVĖJE KALĖDINIS IŠPARDAVIMAS

Kalėdinis išpardavimas nupigintomis kainomis eina Joseph Dry Goods krautuvėje, 3218 So. Halsted St. Šioje lietuvių krautuvėje pas gerą tautietį Juozapą Pikelį yra didelis pasirinkimas vyriškų, moteriškų ir vaikų naujausios mados rūbų, viršutinių ir apatinių, 100% vilnonių ir pusiau vilnonių arba bovelninių. J. Pikel Dry Goods krautuvės išpardavimo apmokamas garsinimas Naujienose eina kas savaitę penktadieniais ir šeštadieniais iki Kalėdų. Visi pardavėjai kalba lietuviškai. Pardavėjas yra pirmiau buvęs biznio dalininkas p. James Saudarga. Neužmirškite lietuvio tautiečio ir posakio: savas pas savą.

Senas Petras

Lygios teisės veteranų taksi automobiliams

Miesto tarybos pakomitetis priėmė potvarkį, kuriuo suteikiamos lygios teisės įvairioms grupėms, kurios Chicagoje verčiasi taksi automobilių susisiekimo bizniu.

Pagal tą potvarkį, Yellow cab grupei leidžiama laikyti 1,595 mašinų, Checker 1,000, veteranams 761 ir 405 nepriklausomiems. Legalizuojami pigieji taksi (jitney), kurie per 20 metų buvo persekiojami.

NAUJIENAS skaito beveik visi lietuviai, todėl toks gausus žmonių skaičius ir atsiliepia į skelbimus.

VAN ZANT IR WILLMAN

Dauguma mūsų klientų įpratę vesti prekybą su mūsų firma ir pilnai pasitiki mūsų prisegtom prie rūbų kainom.

Retenybė, bet pasitaiko ir tokių klientų, kurie savo patenkinimui, visokiais būdais derasi, ar nori gauti gerą nuolaidą, perkant sau rūbus. Šiuomi, Van Zaut ir Willman firma pareiškia, kad visuomet prisilaikė teisingų prekybos dėsnių, niekuomet neteikė vienokių kainų vieniem klientam, ar siūlė nuolaidas kitiem, Mūsų prekės standartinės, visiems žinomos, taip ir jų kainos, kurių prekyboje neleistina kilnoti.

Nors mūsų firma nėra kredito firma, bet mes esame atsakomingi už suteikimą kredito mūsų klientam, jei pageidaujamas jų patenkinimui.

Artėjant Kalėdų sezonui, pas Van Zant ir Willman rasite dideliam pasirinkimui sau mėgiamų rūbų. Aptarnaus jumis patyrę pardavėjai, taip, kad savo kūno sudėčiai greitai ir gerai bus pritaikinti jūsų pasirinkti rūbai.

Užeikite pasižiūrėti pas Van Zant ir Willman 6222 So. Halted St.

J.

DR. A. A. RUDOKAS
OPTOMETRISTAS
4701 So. Damen Ave.
CHICAGO 9, ILL.
Ofiso valandos: kasdien nuo 5 — 9 vakarais, išskiriant trečiadienius. Šeštadieniais nuo 10 ryto iki 6 vak
Šaukite: YArds 7-7381.

QUALITY WORSTEDS
Correctly Styled
Expertly Tailored

EAGLE RŪBAI — Eilutės rudenio ir žiemos paltai—daugeliu atvejų pirmauja, tai jūs galite matyti ir tuojau jausti. Jie yra gražaus stiliaus ir lengvai gerai pritaikomi.

academy award

See our Window Displays

VIDUTINIEM VYRAM, ŽEMO ŪGIO, AUKŠTIEM IR LABAI DIDELIO ŪGIO VYRAM.

$69.50 $75 $79.50
ir aukštesnėm kainom

Kiti geros rūšies eilutės žieminiai ir rudeniniai paltai nuo $44.50

Van Zant and Willman

Išimtinai Vyrų Apranga

6222 So. Halsted St.

Krautuvė atdara pirmadienį ir ketvirtadienį iki 9:30 vakaro.

Daugiausia apie Kanadą, Lietuvą ir viso pasaulio lietuvius rašo bendruomeninė

"NEPRIKLAUSOMA LIETUVA"

išeinanti kas savaitę 10 puslapių, redaguojama Lietuvos laikraščių pavyzdžiu.

DĖMESIO: Nuo liepos 26 dienos "NL" spausdina istorinį Ministerio K. Škirpos rašinį **"Sukiliminės vyriausybės genezė"**, kuriame vaizduojami tragingieji Lietuvos įvykiai.

KAINA: Kanadoje $5, visoje Amerikoje $5,5, kitur $6.

ADRESAS:

7722 George St., Ville Lasalle, Montreal, Canada

NE TIK ŠĮMET, BET JAU PER **46** METUS LIETUVIAI PELNINGAI TAUPO

MUTUAL *Federal* SAVINGS
AND LOAN ASSOCIATION
2202 W. Cermak Rd. • Chicago 8, Ill.
JOHN J. KAZANAUSKAS, Pres. • Tel. VIrginia 7-7747
Savings insured to $10,000 by F. S. L. I. C.

TAUPYKIT REGULIARIAI, KAD TURĖTUMĖT PELNO...

TAUPYKIT PAS

UNIVERSAL SAVINGS
& LOAN ASSOCIATION
1800 So. Halsted St. Chicago 8, Illinois
Telefonas: HAymarket 1-2028.

Valandos: Pirmadieniais, antradieniais ir penktadieniais nuo 9 ryto iki 4 valandai vakaro. Ketvirtadieniais nuo 9 ryto ik 8 val. vakaro. Trečiadieniais ir šeštadieniais nuo 9 val. ryto iki 12 vidudienio.

Wonderful Gift

FOR CHRISTMAS
REST ASSURED WITH Westinghouse

New, Cozy Electric Blanket For Automatic Sleeping Comfort

Here's the most wonderful bedtime story ever told . . . read it and sleep . . . a new Westinghouse Electric Blanket that's soft as down (in three sparkling colors) . . . with a jewel box control. *All you do is set the dial.*

It maintains the degree of warmth you select and keeps it there regardless of changes in room temperature. There's nothing finer for relaxed sleep . . . warmth without weight . . . one electric blanket is all you ever need.

SINGLE OR DUAL CONTROLS

The new Westinghouse Electric Blanket is full, double-bed size and can be used equally well on a twin bed. It is available with either Single or Dual Controls.

With Single Control even warmth is maintained over the entire bed. Dual Controls, one for him, one for her, allow individual warmth selection for each half of the Blanket.

Color Choice: *Evening Rose, Sapphire Blue, Emerald Green.*

With Single Control $43.95 With Dual Controls $51.45

Listed by Underwriters' Laboratories, Inc.

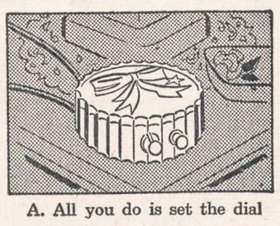

A. All you do is set the dial

B. Single Control maintains warmth over entire bed

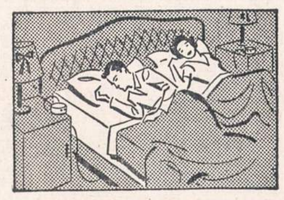

C. Dual Controls for individual warmth

YOU CAN BE SURE..IF IT'S Westinghouse

USE OUR CHRISTMAS LAYAWAY PLAN

UNION APPLIANCES

40 So. Clinton Street DEarborn 2-4838

OPEN MONDAY AND THURSDAY EVENINGS.

PONIOS, ŽIŪRĖKIT!
10% NUOLAIDA
(Su šiuo skelbimu)

AR jum patiko STIKLINIAI rakandam viršai, matyti neseniai pas draugus?

Jūs taipgi galit padengt savo Komodą, Kavai Stalą ar kurį kitą baldą — tiktai pašaukite: HUdson 3-4000.

KAINOS EINA NUO $3.00

Dykai apskaičiavimas jūsų name.

NORMAL GLASS CO.

7530 So. Halsted St. HUdson 3-4000

Pačios pigiausios kainos tiktai

NAUJIENŲ skaitytojams ir jų draugams, norintiems pirkti TELEVIZIJOS APARATUS, ŠALDYTUVUS, SKALBIAMĄSIAS MAŠINAS, DŽIOVITUVUS, LYGINTUVUS IR KITAS NAMŲ PRIEMONES BEI BALDUS.

Norintieji platesnių informacijų turi užpildyti šį kuponą ir pasiųsti tokiu adresu:

NAUJIENOS
1739 S. Halsted Street
CHICAGO 8, ILLINOIS

Vardas ir pavardė .....

Adresas .....

Miestas ..... Valstybė .....

Telefono numeris .....

NAUJIENOS

THE LITHUANIAN DAILY NEWS

Published Daily Except Sunday by The Lithuanian News Pub. Co., Inc.
1739 South Halsted Street, Chicago 8, Ill. Phone CAnal 6-8500

Entered as second-class matter March 7, 1914 at the Post Office at Chicago, Ill., under the Act of March 3, 1879.

Subscription Rates:
$9.00 per year in Canada
$9.00 per year outside of Chicago
$10.00 per year in Chicago
3 cents per copy

Užsakymo kaina:
Chicagoje—paštu:
Metams $10.00
Pusei metų $5.50
Trims mėnesiams $3.00
Vienam mėnesiui $1.25
Chicagoje per išnešiotojus:
Viena kopija ..... 5c.
Savaitei ..... 30c.
Mėnesiui $1.25

Jungtinėse Valstybėse, ne Chicagoj:
Metams $9.00
Pusei metų 5.00
Trims mėnesiams 3.50

Užsieniuose:
Metams $11.00
Pusei metų 5.50
Trims mėnesiams 3.00

Naujienos eina kasdien, išskiriant sekmadienius. Leidžia Naujienų Bendrovė, 1739 So. Halsted Street, Chicago 8, Ill. Tel. CAnal 6-8500.
Pinigus reikia siųsti pašto Money Orderiu kartu su užsakymu.

Kautynės Tęsiasi

Antradienį ir trečiadienį buvo sustoję mūšiai Korėjoje, ir Amerikos korespondentų pranešimuose buvo sakoma, kad karas faktiškai jau "sustojo". Jungtinių Tautų armijų daliniams dideliame fronto ruože buvo duotas įsakymas šauti tiktai tuo atveju, jei priešas pultų.

Tačiau ketvirtadienį vėl ėmė gausti didžiosios patrankos. Mūšių pertrauka pasibaigė.

Jungtinių Tautų karo vadovybė sako, kad įsakymo nutraukti mūšius nebuvo duota. Karininkai, kurie liepė daliniams fronte nešaudyti, esą, klaidingai išaiškinę pasiųstas jiems instrukcijas. Nei prezidentas Trumanas, nei vyriausias vadas Tolimuose Rytuose gen. Ridgway tokio įsakymo nedavę.

Atrodo, kad kur nors įvyko nesusipratimas. Jisai galėjo būti pasėka to, kad karo vadai **fronte** paruošė instrukcijas kareiviams, nepalaukę, iki ateis patvarkymai iš Washingtono. Kadangi prez. Trumanas dabar atostogauja Floridoje, tai jisai nesuskubo ūmai pasitarti su Gynybos departamentu ir duoti galutinus įsakymus gen. Ridgway.

Bet kaip ten bebūtų, taikos dar nėra. Komunistai turės priimti Jungtinių Tautų **sąlygas** prieš pasirašant mūšių paliaubų sutartį. Kol kas tėra susitarta tik dėl paliaubų zonos.

Sena Tema

Mūsų spaudoje nuolatos vis kas nors paliečia 1926 m. gruodžio 17 d. perversmą. Jisai bandoma pateisinti tuo, kad Lietuvai tada grėsęs pavojus iš komunistų pusės, ir kad perversmas Lietuvą nuo to pavojaus išgelbėjęs.

Kai į šitą argumentą atsakoma, kad komunistų partija Lietuvoje, 1926 metais, buvo visai menka ir nestengė net nė vieno atstovo išrinkti į Seimą, nors Seimas buvo renkamas pagal proporcingą sistemą, taip kad ir mažos partijos turėjo progą šį tą laimėti, — tai perversmo teisintojai nurodo į 1917 metų Rusiją. Girdi, bolševikų partija Rusijoje irgi buvo silpna, teturėjo tik apie 250,000 narių visame milžiniškame krašte, o betgi ji nuvertė Kerenskio vyriausybę, pagrobė valdžią į savo rankas — ir milžiniška Rusijos žmonių dauguma nepajėgė bolševikų diktatūra nusikratyti. Panašiai galėję atsitikti ir Lietuvoje.

Šitas palyginimas neišlaiko jokios kritikos.

Visų pirma, Rusijos Laikinoji Revoliucinė Vyriausybė buvo **tik laikina** vyriausybė, neturėjusi nei laiko, nei galimybės suorganizuoti valstybę; senoji valstybė sugriuvo, o naujoji buvo dar tik kūrimosi stadijoje. Kerenskio vyriausybė neturėjo net **nei ištikimos kariuomenės, nei policijos.** Monarchijos šalininkai armijoje rodė savo neapykantą Kerenskio vyriausybei; kazokai, gen. Kornilovo vadovaujami, buvo net sukilę prieš vyriausybę; o tuo tarpu žymi kariuomenės dalis, ypač Petrogrado (dabartinio Leningrado) įguloje, ir dalis laivyno atvirai rėmė bolševikus.

Be to, Rusija tada kariavo, ir tas karas ją buvo be galo nukamavęs. Visuomenėje ir armijoje buvo plačiai pasklidusi **pacifizmo ir defytizmo dvasia** — noras taikos kad ir kažin kokia kaina. Dėl karo Kerenskio vyriausybė negalėjo sušaukti Steigiamojo Seimo ir pravesti žemės reformos. Ūkininkų vaikams, kurie tarnavo kariuomenėje, atrodo daug svarbiau gauti **žemės**, negu ginti krašto garbę — ir bolševikų atsišaukimai į kareivius mesti šautuvą ir eiti namo grobti dvarus ("grab nagrablennoje") pataikydavo tiesiog į jų širdis.

Štai dėl ko palyginti nedidelė bolševikų partija galėjo padaryti "pučą" 1917 m. spalio-lapkričio mėn.

Nieko panašaus nebuvo Lietuvoje 1926 m. Lietuvos Respublika jau turėjo konstituciją, kurią jai davė St. Seimas. Ji turėjo ne laikiną, o pastovią vyriausybę ir demokratiniu balsavimu išrinktą Seimą. Jau buvo pravestas, ir žymia dalim įvykdytas, gana geras Žemės Reformos įstatymas. Nei Lietuvos kariuomenė, nei policija nebuvo užsikrėtusi bolševizmu.

Įsivaizduoti, kad šitokiose aplinkybėse keli šimtai komunistų Lietuvoje galėjo padaryti tai, ką padarė Lenino-Trockio partija Rusijoje, yra gryniausia nesąmonė!

Nuversti valdžią, kurią remia armija ir policija, iš viso yra negalimas dalykas šiais laikais. Ir komunistams **niekur** pasaulyje toks dalykas įvykdyti nepasisekė.

APIE STALINO "STIPRYBĘ"

(APŽVALGA)

Kodėl Rusijos diktatorius Stalinas sugebėjo apgauti Teherano, Jaltos ir Potsdamo konferencijose tokius žymius valstybių vyrus, kaip Rooseveltas ir Churchillas, ir kodėl komunistų propagandai dar ir šiandien pavyksta apsukti galvas net mokytiems žmonėms, universitetų profesoriams ir įtakingiems politikams laisvajame pasaulyje?

Šituos klausimus bando atsakyti "Draugo" bendradarbis K. Steponis. Jo atsakymas toks, kad Stalinas turi "aiškią ir gerai apgalvotą programą", kuri žada gražiausių dalykų žmonėms, nors patys bolševikai Rusijoje jų nevykdo; o kokį "priešpasiūlymą" gali duoti laisvasis pasaulis? Jokio.

Šitai savo minčiai paremti Steponis pateikia tokių "rodymų":

> Socialistai (rašo jisai) siūlo tą patį Markso "Kapitalą", kaip ir Stalinas. Esmėje jie sutinka, tik išsiskiria, kai eina kalba apie metodus. Stalinas nori įvesti tą tobulą pasaulio santvarką revoliucijos keliu, o socialistai — evoliucijos (žmonijos perauklėjimo) keliu. Bet ar šių laikų nekantrus laukti žmogus norės, kad šita tobula santvarka ateitų tik po šimto ar kelių šimtų metų? Ar jam neatrodo Stalinas teisingesnis?

"Draugo" bendradarbis čia aiškiai kapituliuoja prieš Staliną — ir nenuostabu, kad kapituliuoja, nes jisai apie socializmą išmano mažiau, negu tas, anot jo, "nemokytas Stalinas, baigęs tik du pradžios mokyklos skyrius prie Tifliso popų seminarijos" (iš tikrųjų gi Stalinas buvo beveik pabaigęs ir pačią seminariją).

Kas per nesąmonė sakyti, kad socialistai "siūlo Markso 'Kapitalą'"? K. Steponis girdėjo apie tą Markso veikalą, bet, aišku, neturi apie jį menkiausios nuovokos, nes niekad nėra jo nei matęs, nei skaitęs.

Markso "Kapitalas" yra milžiniškas mokslinis veikalas, iš trijų didelių tomų, kurių antrasis ir trečiasis (paruošti spaudai ir išleisti jau po Markso mirties) susideda vienas iš dviejų, kitas iš trijų knygų — viso apie 2,200 stambių puslapių. Tai yra veikalas, pašvęstas *"politinės ekonomijos"* klausimams — panašiai, kaip garsusis britų ekonomisto Adam Smith kūrinys "The Wealth of Nations". "Kapitale" yra dėstoma, kaip eina gamyba dabartinėje "kapitalistinėje" sistemoje, kas yra "prekė" ir jos "vertė" bei "kaina", koks yra darbininkų atlyginimo ("algos") pagrindas, kaip pasidaro pramonininko "pelnas", kuo skiriasi pramonininko pelnas nuo žemvaldžio "rentos" (nuomos), ir t.t.

Tarp tų "sausų" ir vietomis sunkiai įkandamų mokslinių išvadžiojimų yra kai kur įterpta ir pastabų apie bendrą socialiniai ekonominės santvarkos raidą, bet nėra *nė vieno žodžio* apie kokią ten "tobulą pasaulio santvarką". Reikia pasakyti, kad Marksas buvo griežtai nusistatęs prieš "tobulos santvarkos" planų darymą; vyriausias jo mokslinio darbo uždavinys buvo parodyti, kad visuomenėje veikia tam tikri *raidos "įstatymai"* (nelyginant, kaip gamtos įstatymai), kurie nulemia ekonominių bei socialinių kitimų kryptį, ir kad todėl visuomenės santvarką *negalima* tempti ant tokio arba kitokio, socialinių reformatorių arba revoliucininkų pagaminto, kurpalio.

Artimiausia mūsų dienų socialinėms problemoms "Kapitalo" dalis yra ta, kur Marksas, aprašydamas pagal oficialius britų fabrikų inspektorių pranešimus Anglijos darbininkų kovas dėl darbo valandų sutrumpinimo ir moterų bei vaikų darbininkų apsaugojimo, dėsto *socialinės įstatymdavybės ekonominius, moralinius ir teisinius pagrindus.* Ištisi skyriai yra pašvęsti šitam reikalui "Kapitalo" pirmajame tome, kuris buvo atspausdintas 1867 m. Čia buvo pirmą kartą istorijoje duota *aiški "socialinio saugumo"* (arba, kaip katalikai mėgsta savo spaudoje sakyti "socialinio teisingumo") *teorija.* Bet ir čia nėra nė žodžio apie "tobulą pasaulio santvarką"!

Kam gi tad Steponis imasi "aiškinti" "Draugo" skaitytojams dalykus, apie kuriuos jisai nieko nežino?

Ar laisvasis pasaulis neturi programos?

Jo pasaka, kad socialistai norį "žmonijos perauklėjimu" (taip jisai supranta "evoliuciją"!) pasiekti "tobulą santvarką" — ko jie visai nesiekia! — irgi yra absurdas. Juk socialistai dalyvauja politikoje, renka atstovus į parlamentus, kovoja už tam tikrų įstatymų pravedimą, stengiasi laimėti daugumą parlamentuose ir paimti valdžią į savo rankas; o kai paima valdžią, vykdo įvairias ekonomines ir socialines reformas.

Jau daug metų socialistai valdė Skandinavijos kraštus ir ilgoką laiką valdė Britaniją. Iš kur Steponis gavo tą mintį, kad socialistai vartoja tokias priemones ("žmonijos perauklėjimą") savo tikslams pasiekti, kurios gali būt apvainikuotos pasisekimu "tik po šimto ar kelių šimtų metų"? Jeigu jie iš tikrųjų eitų šituo keliu, tai Stalinas būtų seniai suvaręs juos į ožio ragą.

O juk to neatsitiko. Socialistus Stalinas nugalėjo tiktai tenai, kur jisai turėjo *ginkluotą jėgą* — kariuomenės arba žvalgybos, arba kariuomenės ir žvalgybos drauge. Laisvoje kovoje su socialistais Stalinas visur prakiša. Kultūringiausiuose Europos kraštuose — Skandinavijoje, Britų Salose, Belgijoje, Holandijoje, Vakarinėje Vokietijoje, Austrijoje ir k. — visos "stalinizmo" atakos prieš socialistus nuėjo niekais. Socialistinis judėjimas tenai yra galinga jėga, o maskvinis komunizmas, nors gausiai Maskvos šėpiamas, visiškai nususo.

Argi Steponis to nemato?

Jisai dar pasakoja štai kokį nuostabų dalyką: Stalino "galybė", girdi, yra paremta tuo, kad *jisai "turi socialinę programą"*, o laisvasis pasaulis *"jos neturi"*. Kaip galima tokius niekus pasakoti?

Socialinę programą *seniai turi ir už ją kovoja* socialistai. Jau trys ketvirčiai šimtmečio, kai šita kova eina visose Vakarų šalyse, ir ten, kur socialistai stiprūs, jau tapo pasiekta labai didelių laimėjimų. Juk šitos kovos eigoje ir išaugo galingos socialistinės partijos Vakarų Europoje.

Iš socialinės programos, kurią suformulavo dar pereitojo šimtmečio antrojoje pusėje socialistai, nemaža dėsnių yra pasiėmę ir įvairios katalikų partijos Europoje — ir daugiausia tik dėl to jos įgijo nemaža pasekėjų Francūzijoje, Italijoje, Vokietijoje.

Taigi netiesa, kad socialinėje srityje laisvasis pasaulis esąs bejėgis prieš Staliną. Laisvajam pasauliui Stalinas čia nieko negali duoti. Jeigu jam sekasi apdumti akis kartais net ir "mokytiems žmonėms", tai dėl to, kad jie visuomeninių klausimų nestudijavo — arba sėmė "mokslą" iš dausų.

JĖGOS BAIMĖ PALAIKOMA TAIKA

(Tąsa iš pirmo pusl.)

O JAV atstovas Acheson savo telegramoje iš Romos, kur jis kartu su britų Edenu ir prancūzų Schumanu dalyvavo pasitarimuose Atlanto armijos klausimu, po Višinskio kalbos pareiškė, kad nusiginklavimo pažanga yra dar galima. Mes turim pradėti rimtai dirbti, nes gerų norų netrūksta.

Ligšiolinė praktika tačiau rodo, kad, vargu ar ir šitas klausimas, kaip daugelis kitų, pažengs toliau, negu iki vadinamosios gerosios valios. Šiandien daug kam aišku, kad rusai niekada nesutiks leisti kontroliuoti nei savo ginkluotų pajėgų, nei tuo labiau, atominės energijos bei jai gaminti turimų medžiagų.

Todėl ir į šitą, palyginti, nuosaikų rusų ženklą linkima žiūrėti, kaip į savotišką bandymą užmigdyti vakariečius, pasitarimais laimėti laiko ir pademonstruoti savo taikingus norus.

Aišku, kad Saugumo komiteto posėdžiai vyks ir toliau, kad rusai gali dar ir daugiau pademonstruoti savo gerų norų. Bet jau vien tas faktas, kad Višinskio kalbos metu stambiausi vakariečių vadai nesėdėjo salėje, o tarėsi Romoje su "fašistu" (Višinskio žodžiais tariant) Adenaueriu Vokietijos apginklavimo klausimu, rodo, kiek rimtumo teikiama rusų pareiškimams.

Net ir plačioji publika linkusi su savotiška ironija sutikti ne tik rusų pareiškimus, bet ir visą šios šeštosios sesijos eigą. Paryžiaus laikraščiai ją vadina "pasauliniu cirku", kur susirinkę viso pasaulio juokdariai linksmina publiką savo gerais norais ir savo propagandinėmis kalbomis, bet kur nei už gražį negalima pajusti tikrosios realybės. Ir reikia tikėti, kad tas "cirko" pavadinimas ne tik todėl tinka šiai sesijai, kad joje taip dažnai minimi gyvuliai.

Sovietams JTO — Amerikos įrankis

Prieš akis dar daug svarstytinų problemų. Artimiausiomis dienomis turės iškilti Italijos priėmimo į JTO klausimas, kurį šį kartą vakariečiai linkę pravesti iki galo. Ryšium su tuo laukiama didelės rusų ofenzyvos Kinijos klausimu, nors jis ir neįeina į svarstytinų punktų programą.

Bet patys pirmieji ir vėlyvesnieji Maliko pareiškimai rodo, kad, bet kokia forma ir bet kokiu keliu, savo užmačias rusai stengsis įvykdyti. Gal dėl naujų gerų norų, o gal net iš viso stumti į pavojų Jungtinių Tautų Organizaciją, kurią jie neretai pavadina JAV įrankiu ir kur Nacionalinės Kinijos atstovavimas, jų nuomone, kompromituojąs visą organizaciją ir užkertąs kelią pasitikėjimui tarp vakarų ir rytų.

Kaip visi tie reikalai išsirutuliuos, šiandien sunku spręsti, bet tik viena aišku, kad ligšioliniai debatai nei prie taikos, nei prie pasitikėjimo dar nesuspėjo priartinti.

Bubulis ir Dundulis Toronte

Š. m. lapkričio 25 d. Montrealio Lietuvių Dramos Teatras pastatė Toronte "Bubulį ir Dundulį", Antano Rūko linksmą 3 veiksmų nutikimą. Veikalas kiek anksčiau su dideliu pasisekimu buvo suvaidintas Montrealyje. Toronte jis taip pat turėjo nemažą pasisekimą.

Veikalo intriga labai paprasta. Du geri kaimynai ūkininkai Bubulis ir Dundulis susipyksta dėl bičių spiečiaus. Bubulis įtaria Dundulį, kad šis jo spiečių suėmė. Radasta Bubulytė myli Dobilą Dunduliuką, bet dabar tėvas nori atiduoti dukterį kitam. Galų gale paaiškėja, kad tikrumoje spiečius išdūmė į mišką ir — viskas baigiasi laimingai.

Veikalo tikslas, be abejo, buvo parodyti Lietuvos kaimo kampelį — su jo žmonėmis ir papročiais. Deja, negalima sakyti, kad tai visai pavyko: kai kurie tipai atrodė perdaug sušaržuoti.

Bloga buvo dar tai, kad Toronte veikalas buvo pastatytas mažoje scenoje. Visa tai, drauge su dekoracijų paprastumu, teikė pastatymui mėgėjiškumo pobūdį.

Bet bendrai vaidinimas praėjo su pasisekimu, ypač paskutinio veiksmo metu publika buvo pagauta. O jos nemaža ukrainiečių salė buvo pilnutėlė.

Man norėtųsi šioje vietoje padėkoti šio vakaro rengėjoms (artistams padėkojo pati publika), Kanados Moterų Bendruomenės Toronto skyriui, kurio darbščių ir veiklių narių dėka torontiečiams teko pamatyti šį ir daugelį kitų vertingų pastatymų. Aš manau, kad prie šios padėkos prisijungs daugelis Toronto lietuvių.

J. J.

M. BIRŽIŠKA

CARINIS POETAS ĮLIETUVINAMOJE BOLŠEVIKŲ TARNYBOJE

(Paraštinės pastabos)

10. *(Tęsinys)*

Tačiau čia jau susiduriame su nauju, tikrai jau nelauktu, tiesiog nepaprastu Korsako teigimu, jog šiaip puškinininiam keliui į "lietuvių liaudies masę" ir iš viso "į priešakinę pažangiąją lietuviškąją viuomenę" mėginęs net teroru priešinlis mūsų "buržuazinis fašizmas"! Pasirodo, "smetoniniais laikais", tiksliau 1937 m., kai "pažangioji lietuviškoji visuomenė plačiai minėjo (šimtines) metines nuo Puškino mirties dienos", ji dariusi tai "nepaisydama fašistinės cenzūros". Kaip — cenzūra? Tikrai nepaprastas fašistinis teroras, prieš kurį nublunka visos enkavedistinės, engebistinės, emvedistinės, stribelinės ir kitokios tūkstančių ir tūkstančių lietuvių žudynės, trėmimai, prievartavimai, tūkstančių lietuviškų knygų iš bibliotekų ir skaityklų išėmimai ir naikinimai, tarybinis žodžio, spaudos, susirinkimų, rinkimų, sąžinės, mokslo, meno ir visokio fizinio ir dvasinio gyvenimo monopolizavimas ir partinis prievartavimas, na ir kitokie tarybinių laikų įprastiniai bolševikiniai mažmožėliai.

Tik jau perdaug nesijaudinkime, valandėlei susivaldykime ir pamėginkime ramiau, šalčiau prisižiūrėti šiam didžiausio rūsų (supraskite — rusų, o ne kurių ten vokiečių, prancūzų ar anglosaksų!) poeto terorizavimui 1937 m. būsimoje tarybinėje respublikėlėje.

Šimtmetis nuo Puškino mirties dienos (jis mirė 1837 m. vasario mėn.). Maskoliai švenčia savo didžiausio poeto, drauge ir įspūdingiausio caristinės Rusijos didybės apdainuotojo minėjimą. Surengdami tam tikras puškinines dienas kaip tautinės rusų kultūros šventę, iškilmingai, džiaugsmingai ir išdidžiai jas švenčia išsisklaidę po viso pasaulio kraštus politiniai rusų išeiviai ("baltgvardiniai emigrantai") — carininkai ir necarininkai, konservatoriai ir liberalai, prisimindami didžias savo praeities dienas, stiprindami savo rusiškus jausmus ir vildamies savo tautai grąžinti jos buvusiąją didybę, kai ji nesitvėrusi savo ribose plačiai išsiliejo, užgriebdama ir kitas tautas, jųjų žemes ir turtus. Tik ir raudonoji tarybinė Maskva (daliokaja sovetskaja Moskva) nuo baltųjų savo tautiečių čia ne tik neatsilieka, bet minėjimo platumu ir triukšmu kurkas juos pralenkia. Nebeišnykusius dar savo tarybinių žmonių tautinius jausmus ji paverčia savo naudai, ir Puškiną savaip antspauduoja, ne tik iškeldama pirmon vieton laisvinius jo gyvenimo duomenis ir kūrybos bruožus ir pridengdama visa, kas jame buvo carininkiška ir šiaip nesuderinama su laisvės siekimais, bet ir visaip jo vardą panaudodama tarybinio imperializmo tikslams tiek savo žmonėse, tiek ir kitų šalių tautose.

Kai 1932 m. Lietuvoje buvo atžymima 100-metinė didžiausio vokiečių poeto Goethės mirties dienos sukaktis, jis tebuvo vertinamas ir keliamas dėl savo reikšmės visuotinės literatūros ir kultūros istorijai kaip vokiečių poezijos pasaulinio garso ir įtakos genijus. Tuo tarpu 1937 m. Puškino mirties minėjimas pas mus mėginta paversti tam tikru politiniu įvykiu, ne tiek siejant su rusų emigrantų imperialistinėmis svajonėmis, kur, žinoma, ir Lietuvos grąžinimas būsimosios nebetarybinės Maskolijos glėbin tebėra numatoma, kiek sekant maskviniais nurodymais mūsų komunistėliams panaudoti minėjimą bent "pažangiajai lietuviškai visuomenei' prieš Lietuvos vyriausybę pabrūzdinti. Kiek vis dėlto pas mus orientuotasi dėl Puškino šventės organizatorių ir įkvėpėjų, baltųjų ir raudonųjų maskolių, slepiamų politinių siekimų, rodo kad ir vėlesniojo tarybinės Lietuvos švietimo komisaro — ministerio ir tarybinės Lietuvos Mokslų Akademijos nario akademiko ir net viceprezidento, o tuomet dar Tautininkų sąjungon drauge su Baliu Žygeliu besispraudžiančio gimnazijos mokytojo Juozo Žiugždos straipsnis tautininkų žurnale "Vaire", to žurnalo redakcijos užsakytas ir jo po slapyvardžiu parašytas, kuriame jis kaip tik atžymi maskoliškąjį Puškino kūrybos imperializmą, kas gerokai nušaldo mūsų jausmus šio poezijos atžvilgiu. Antra vertus, pats Korsakas naiviai primena, jog šimtmetis nuo Puškino mirties dienos Lietuvoje "pažangiosios visuomenės" buvo minimas "kaip protestas prieš fašistinį režimą". Minėjimo "įprotestinimo" rengimas, žinoma, vyriausybės organams buvo žinomas ir, suprantama, prižiūrėta, kad puškiniai vakarai nebūtų paversti baltųjų ar raudonųjų maskolių politinių siekimų reiškiniais. Tad ir iš "protesto prieš fašistinį režimą" nieko neišėjo, kaip matome iš Korsako duodamo pavyzdžio, kaip nuo 1935 m. su Kauno polpredija susirišęs niekšelis Liūdas Gira, savo kalboje bekeldamas Puškiną "vienu didžiausių kovotojų prieš reakciją", testengęs pabrėžti šiojo "ryšį su dekabristais", nieko reikšmingesnio neišspausdamas iš Puškino kaip kovotojo kokią kovą kovojęs poetas daugiau kaip prieš šimtą metų prieš maskoliškąją "reakciją" ir kas čia bendro su mūsų laikų fašizmais (juodmarškiniais, rudmarškiniais, "smetoniniais" ar "voldemariniais" na, pagaliau, ir raudonaisiais stalininiais) ir (tikrais ar tariamais) antifašizmais ir kitokiais moderniniais sąjūdžiais bei kovomis, kuogi mums — lietuviams gali būti reikšmingas negudrus rusų gvardijos karininkų kadaise įvykęs maištavimas prieš carą Mikalojų už jo brolį Konstantiną, ar begalima kas didvyriška, heroiška rasti poeto santykiuose su dekabristais ir jo nedalyvavime nei jųjų sukilime nei jųjų likime, kokia iš to viso "pažangiajai lietuvių visuomenei" begali būti politinė moralė ir politinė puškininio minėjimo prasmė — to nė kratgalvis Gira nė kitas kas nesugebėjo paaiškinti.

(Bus daugiau)

"SPORTINIŲ LAIMĖJIMŲ" UŽUOVĖJOJ

(Tęsinys)

Jeigu futbolo komanda, kurios sudėty greičiausiai visi dirbantieji yra, negali paaukoti 1-2 dienų uždarbį uniformai ir registracijai sutvarkyti, o papildomas išlaidas padengti iš parengimų, tai niekuomet tam netikėsiu ir skaitau, kad tai bus sp. klubo grynas apsileidimas. Visa eilė kitų organizacijų, kurių nariai daugumoje jau ir šeimas dideles turi, sugeba padaryti net viso U. S. A. krašto suvažiavimus ir randa būdų pajamoms surinkti, tai kodėl Chicagos futbolo komanda panoro pasinaudoti visuomenine parama!

Tai stoka - organizacijos ir sportinės idėjos supratimo.

Spalio 27 ir 28 d. d. komandoje, Torónte, suruoštoj olimpijadoje neapsieita be eilės organizacinių trūkumų ir nesklandumų, kurie atsiliepė į visą varžybų eigą. Nenaudokime žodį "Olimpijada" ten kur mes nesugebėdami bent žmoniškai pasirodyti, žeminame olimpijados idėjos supratimą ir parodome nenuovoką kur ir kokiais atvėjais šis terminas mūsų sportiniams pasirodymams tiktų.

Mūsų atvėju, Olimpijados vardas, tektų pavartoti visų lietuvių sportinėms pajėgoms suburti, esančioms šiapus geležinės uždangos (bent šiuo momentu) ir jos pagrindu, kaip žaidimų bazė, turėtų būti lengvoji atletika. Žinoma, čia užjūry, ta programa galėtų turėti ryškesnį bruožą tautinio aspekto.

Dalyvavusieji sporto klubai, o svarbiausia net pats olimpijados ruošėjas, sp. kl. Vytis, nebuvo net pakankamai pasiruošę šiai programai pravesti.

Kaip gi galima pateisinti sp. kl. Vyties krepšinio k-dą, kuri baigminėse rungtynėse vienam žaidėjui susižeidus neturėjo pakaito? Tai tau, vyruti, ir olimpijados ruošėjas! Antai Clevelando "Žaibo" sporitninkai pavėlavo į varžybas, kaip korespondentai praneša. Kame gi to viso priežastis ir kodėl toks susmukimas?!

Mano giliu įsitikinimu, tai čia tikro tautinio ir sportinio nūmenkėjimo žymės. Vieni, kurių dalis ir sugebėtų tą žmoniškai pravesti, stovi atokiai nuo šio darbo, o antrieji, kurie dar vos Kassely ar Pfilingene vienu kart pastebėję sportininką pilnoj to linkmės gaires, spaudoje žysprendžia mūsų užjūrinės sporto linkmės gaires, spoudoje žymisi sporto žurnalistų titulu ir nesant vyr. sporto v-bei naudojasi savo asmens iškišimu priekin po skraiste sportinės veiklos.

Ten pat komandoje, Toronte, šių žaidynių metu ir buvo sudaryta vadin. laikinoji sporto v-bė KANADAI IR U.S.A. Įdomu paklausti ruošėjus, kas gi įgaliojo sudaryti tą laikiną vyr. sp. v-bs U.S.A. kraštui, kai prieš tai buvo skelbiama, kad ruošėjai imsis iniciatyvos, olimpijados metu, iš suvažiavusių Kanados sportininkų sudaryti tik KANADOS lietuvių sporto vadovybę?! Kas gi suteikė teisę kalbėti visų kitų U.S.A. krašte esančių sp. klubų ir sporto darbuotojų vardu, kai tuo tarpu prieš šias žaidynes nei žodžiu nebuvo prasitarta apie, bent, galimą bendrą abiems kraštams sp. v-bės sudarymą? Visokia iniciatyva yra remtina ir sveikintina, jei neprasižengia bendriems organizaciniams dėsniams ir tvarkai.

Mes jau senai dejuojam dėl sp. v-bės U.S.A. krašte neturėjimo ir tą jaučiam, bet, anaiptol, ne tokia rinkimų tvarka, kokia buvo pravesta Toronte, nors ir laikinos paskirties.

Štai tau ir nuovoka sportinės organizacijos ir mūsų bendro veikimo plano! Užuot U.S.A. sporto klubai ėmęsi iniciatyvos čia tą klausimą išrišti, kaip Detroito ir Chicagos sp. vienetams, kuriems spaudoje buvo net padaryti pasiūlymai, tai jie ten nuvykę apsprendė šiuos organizacinius reikalus ir kitų likusiųjų vardu.

Aš manau, kad šis įvykis nepraeis taip sau prabėgomis, kaip dauguma tų iniciatorių galvoja, bet ras ir platesnių atgarsių būsimoj U.S.A. krašto sporto v-bėj.

Esant tokiam paliegusiam sporto judėjimui, kurio priekin drąsiai stoja dalis mums jau šiek tiek pažįstamų sportinių veidų, bet, gaila, kad menkos ir siauros orientacijos sporto organizaciniame ir kūrybiniame darbe. G e r ų norų nepakanka, bet reikia sugebėjimų ir sportinės organizacijos patirties.

Jeigu sportinio gyvenimo reikalai ir toliau taip bus kaip pakulos po kojų velkami, tai labai ir labai skubiai teks apeliuoti į Amerikos Lietuvių Bendruomenės vyr. organus. Diena iš dienos žengiame atgal. Jeigu palyginti mūsų veiklą su tremty, V-joje, pragyventu pirmųjų 2-3 metų laikotarpiu, tai kiekvienas drąsiai galime tvirtinti, kad esame smarkiai atsilikę ir dar visais sportiniais atžvilgiais.

Vienintelė ir pelnyta garbė tenka, tai, mūsų šachmatininkams, kurie visuose kontinento kampuose pirmauja. Išmetus jų nuopelnus kažin ar beturėtume kuo daugiau pasigirti, nes veiklos jokios, tikrąja to žodžio prasme.

Tai tokios mintys peršasi kai peržvelgi mūsų sportinio judėjimo balansą, 1951 m. sporto sezono uždarymo išvakarėse.

(GALAS)

KALĖDINIŲ
Dovanų Krautuvė

Turime didelį pasirinkimą dovanų dėl vyrų, moterų ir vaikų naujausios rūšies prekių žemomis kainomis.
Kviečiame atsilankyti, busite užganėdinti mūsų prekėmis, kaina ir patarnavimu.
Krautuvė atdara kas vakarą iki 9 val. Sekmadieniais iki 2 po pietų.

LIETUVIŠKA KRAUTUVĖ
JOSEPH'S
DRY GOODS STORE
Savininkas JUOZAS PIKELIS
3218 SO. HALSTED STREET

GARSINKITĖS "NAUJIENOSE"

GROSSI SAYS IT'S Motorola

FOR THE FINEST IN TELEVISION!

see me at my best
SAYS JOAN CAULFIELD, FAMOUS FILM, RADIO AND TV STAR . . .

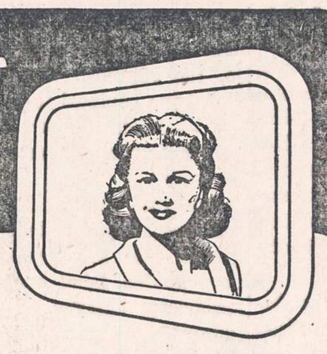

see me on
Motorola TV
17 inch LIFE SIZE screen

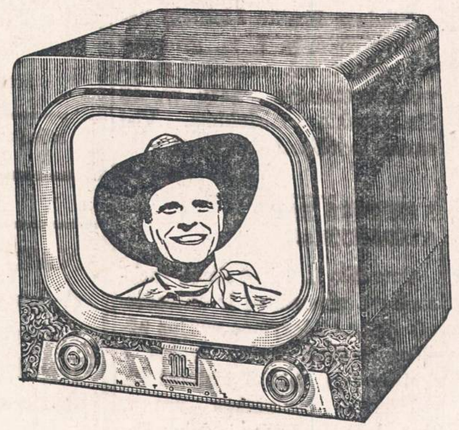

MODEL 17T6 ONLY
$239.95
F.E. Tax included
Available with Ultra High Frequency Reception at Extra Cost

See how much more you enjoy TV with these new 1952 Motorola TV features! You see *all* the picture on the *big* rectangular tube and it stays razor-sharp over the entire screen with Electro-Lock Focus. Exclusive Glare-Guard Screen eliminates up to 98% of reflected glare by directing room light reflections *down* and out of your eyes. Instant "Target" Tuning synchronizes sound and picture . . . rich "Golden Voice" tone . . . Bilt-in-Antenna.

Furniture styled Lime Oak or Mahogany Cabinet.

EASY TERMS QUICKLY ARRANGED

LIBERAL TRADE-IN ALLOWANCE.
USE YOUR OLD SET TO COVER
DOWNPAYMENT

TV at its value BEST

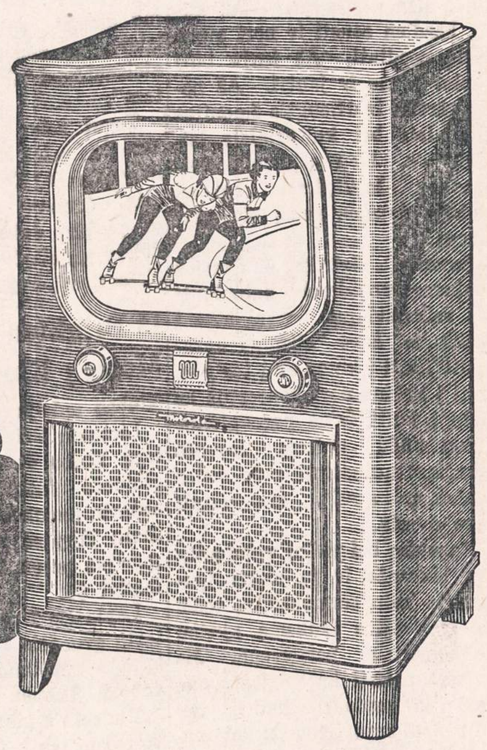

your opportunity to save on BIG SCREEN TV by trading in your small set NOW for bigger, better TV!

"LIFE-SIZE" 17 INCH
Motorola TV

MODEL 17K11
$269.95
F. E. TAX INCLUDED
Available with Ultra High Frequency Reception at Extra Cost

GLARE-GUARD curved, anti-reflection screen eliminates up to 98% of reflected glare by directing reflections *down* out of your eyes.
FULL-VIEW RECTANGULAR PICTURES with new Electro-Lock Focus that "locks" picture in perfect focus edge to edge on the entire screen, no "lost" corners or "bulging" edges.
"GOLDEN VOICE" TONE reproduces both vocal and musical notes in full-range, perfect pitch, natural rich tones.
INSTANT "TARGET" TUNING synchronizes sound and picture at turn of dial—just turn set on, select a station—that's all!
PROVED MOST DEPENDABLE for longer-lasting, more continuous TV enjoyment in your home.
"MASTERPIECE FINISH" Limed Oak or Mahogany cabinet.

COURTEOUS SALESMEN TO SERVE YOU
AS MUCH AS 78 WEEKS TO PAY. COME IN TODAY. YOU MAY NEVER SEE PRICES LIKE THIS AGAIN

THE NEW GROSSI BROS. INC. SUPER APPLIANCE MART

Open Mon. & Thurs. Till 9 P. M. — 3517 West Madison St. — All Phones — NEvada 2-4300

PROGRESS
LIETUVIŲ BENDROVĖS
KRAUTUVĖS

PEČIAI, ŠALDYTUVAI, TELEVIZIJOS APARATAI, SKALBIAMOS MAŠINOS, BALDAI, MATRACAI, KILIMAI, LOVOS IR VAIKŲ BALDAI.

Didžiausias Pasirinkimas
MAŽIAUSIOS KAINOS
Lengviausi Išmokėjimai
Baldai Padaromi
Pagal Užsakymą

PROGRESS FURNITURE Co.

3224 SO. HALSTED ST.
Tel. VIctory 2-4226
4183 ARCHER AVE.
Tel. LAfayette 3-3171
CHICAGO, ILL.

IŠ LIETUVIŲ GYVENIMO

"Pirmyn" Choro darbininkai

"Pirmyn" Chbro vakare gruodžio 2 d. dirbs žemiau išvardinti darbininkai Sokolų svetainėje, 2337 S. Kedzie Ave.

Visi jie prašomi atvykti į svetainę 2 val. po pietų.

P. Milasevičius, A. Kantrimas Wm. Mankus, Al. Šniras, J. Baličas, J. Prizginaitė, Al. Jonušis J. Jočiūnas, E. Draugelienė, K. Radišauskienė, J. Radišauskas, J. Young, J. Ascilla, J. Šumakaris, A. Aleksandra G. Mickus, E. Trečiokas.

Dvasios peno!

Kasdienis mūsų gyvenimas su įvairiais rūpesčiais bei rūpestėliais slegia žmogaus dvasią, pernelyg anksti nori nubaltinti žmogaus garbanas ir savotiškai išvagoti jo veidą, atseit per anksti nori ji susendinti.

Savaitgalyje, atitrūkusio nuo darbo žmogaus siela tiesoig šaukte šaukia ir reikalauja savo teisių, sakydama: nevargink manęs kasdieniais savo rūpesčiais bei smulkiais sielvartėliais, duok man atsikvėpti! Tu, kūne, kasdien sensti ir nori mane pačią sendinti. Aš turiu būti nuolat jauna ir jautri. Aš noriu gėrėtis ir džiaugtis žmonijos dvasiniais bei kultūriniais laimėjimais. Man neįdomūs civilizacijos laimėjimai, bet aš trokštu dvasios peno, slypinčio mene!

Žmonės, išgirdę šį dvasios šauksmą, norėdami patenkinti jos reikalavimus, vieni eina į "saliūnus" savo "kirmino nuraminti", kiti į kinus ar į teatrus, treti į kokius nors koncertus ar šiaip į kultūrinius parengimus. Tokiu būdu suaugę žmonės stengiasi nuraminti savo sielos šauksmą, atseit, atsigaivinti savo dvasią.

Paauglių bei vaikų vaizduotės yra lakesnės ir jų sielos jautresnės kaip suaugusiųjų, todėl jie ir dvasios šauksmą gyviau bei jautriau pergyvena. Jie trokšta patirti kažko gražesnio, kažko kilnesnio, nei kad kasdienėje aplinkoje jiems tenka matyti. Jie trokšta gero įspūdžio!

Tėvai, kurie norės savo vaikams suteikti malonumo, leisti jiems patirti gerą įspūdį, galės tai lengvai padaryti, nuvesdami paauglius bei vaikus į Vaikų Teatro spektaklį, kuris bus gruodžio 8 ir 9 d., **punktualiai 3 val. vak., International Hause, 5859 Dorchester Str.** (14 blokų į rytus uo State St.), kur bus vaidinama B. Vaivorytės trijų dalių vaizdelis "Našlaitė". Kad prie įėjimo nepritrūktų kvietimų, kaip kad pernai atsitiko, reikia iš anksto jais apsirūpinti "Naujienų", "Draugo", "Margučio", "Sandaros" administracijose arba "Nemuno" knygyne bei pas lietuviškųjų mokyklų vedėjus.

Tad, visi tėvai, nepamirškite suteikti savo vaikams lietuviško dvasios peno.

A. Tveraitis

ĮSPĖJIMAS

Užsakymai anglų kalbos vadovui dabartine kaina ir su dabar nustatyta nuolaida bus priimami tik iki š. m. gruodžio mėn. 31 dienos. Kas siųs užsakymus vėliau, už jau išėjusius iš spaudos sąsiuvinius turės mokėti pilną kainą (po 60c.). Be to, kainoms kylant, tur būt teks ir šio leidinio kainą kiek pakelti. Tačiau galimas kainos pakėlimas nelies tų, kurie užsakymus atsiųs dar šiais metais, ir neatsižvelgiant į tai, kiek šiais metais bus įmokėję, jie užsakytą leidinį gaus sena kaina pagal numatytą nuolaidų lentelę (5 sąs. 2.75, 10—$5.00, 15—$6.75 ir 20—$8.00).

WORD & PHRASE
6660 West 147th Street
TINLEY PARK, ILL.

Cicero

Balfo 14 skyrius

Šis skyrius centran pasiuntė $677.18. Viešas susirinkimas davė $119.67, bažnyčioj rinkliava vieną sekmadienį $557.51. Tai garbė kun. klebonui Albavičiui. Tikrai jo gyslose dar teka lietuviškas kraujas, tikras atjautimas vargstančių savo tautos žmonių. Kiek Chicagoj lietuviškų parapijų su tituluotais valdovais, o ar nors viena paseks maža Cicero? Nors visi ir visur skelbia artimo meilę. Iš tikrųjų, kas gali būti kilnesnio, kaip "alkaną papenėk, nuogą pridenk".

Apie draugijas

Nuo gruodžio mėn. pradžios draugijos, klubai turės baigiamuosius metų susirinkimus. Nariai šaukiami atvirutėm. Daromi svarbūs nutarimai, kurie galioja per metus, t. y. iki kito susirinkimo. Tiek pašalpinių, tiek ir idėjinių draugijų, klubų įstatai gražiai skamba — lietuvybės meilė. Tie skambūs žodžiai dažnai lieka užmiršti, nes atsiranda gudruolių, garsiai kalbančių: "Žiūrėkime savęs, pašalpos, pomirtinės". Po tokio pareiškimo dažnai atpuola Lietuvos laisvinimo reikalas ir ašaringi atsišaukimai "Gelbėkit, mes žūstam".

Tegul sako, kaip kas nori, šiandien prieš mumis stovi aiški veikla: ALT ir Balfas. Draugija, klubas nesubankrutuos, jei paskirs dešimtį arba penkis dolerius. Laikykimės šūkio: "Geriaus duoti, negu prašyti". **D.**

Iš Brighton Parko Moterų Klubo

Klubas aukoja

Lietuvių Brighton Parko Moterų Klubo dviejuose poatostoginiuose susirinkimuose buvo nutarta paaukoti: Chicagos Lietuvių Tarybai įvykusios konferencijos proga $10, Community fondui $5.

Lapkričio 1 d. susirinkime nutarta gruodžio 1 d. surengti vakarą Vengeliausko svetainėje, 4500 S. Talman Ave.

Rudeninis piknikas, kuris buvo suruoštas J. Liėpos sode spalio 7 d., pasisekė neblogai. Reiškiame padėką garsintojams (S. Barcus, Margučiui, Šaltimierui) ir visiems darbininkams, taip nuoširdžiai šaltą dieną dirbusiems.

Vakaras

Vertingos dovanos bus galima gauti jau minėtame klubo parengime gruodžio 1 d. Šio parengimo programą atliks Suvalkiečių Darugijos choras, vedamas J. Grieg. Pradžia 7 v. v., o įėjimas neapmokamas. Dovanas suaukojo komisija: Adelė Burbienė, Ona Vainauskienė, Pearl Kurauskienė, Magdalena Miliūnienė, Cane Juškienė, S. Puniškienė.

S. Puniškienė

KAZYS BARONAS

Šiandien sukanka lygiai dveji metai kaip mirė Kazys Baronas. Mirė jis nesulaukęs nė 60 metų amžiaus. Dešimt metų su viršum jis buvo sunegalėjęs, iš dalies suparalyžuotas. Tokiu būdu iš lietuvių veikimo jis turėjo pasitraukti būdamas dar visai jaunas. Ir vis dėlto Amerikos lietuvių gyvenime jis atliko itin didelį darbą.

Baronas atvyko į Ameriką šiam šimtmečiui prasidėjus. Buvo dar visai jaunutis, vos tik mokyklos suolą apleidęs. Mokėsi jis Kaune "Saulės" mokytojų kursuose. Atvykęs Amerikon, jis kurį laiką gyveno St. Louis, Philadelphijoje ir pagaliau Chicagoje. Dirbo spaustuvėse ("Kovos", o paskui pas Valašką Roselande). Tuo pačiu metu pradėjo bendradarbiauti įvairiems laikraščiams: rašė korespondencijas, straipsnius, vertė iš kitų kalbų apysakas.

Pirmą kartą su velioniu Baronu susitikau 1913 m., rodosi, sausio 22 d., vos tik iš traukinio išlipęs. Mat, per Valasko agentūrą buvo man išpirkta laivokartė. Valaskas atvyko manęs pasitikti, o paskui parsivedė pas save. Pas jį kaip tik tuo laiku dirbo ir velionis Baronas. Dirbo ir ten pat gyveno. Jo kambariukas buvo užverstas knygomis ir žurnalais. Apie porą valandų tada teko su juo pasikalbėti.

Tai taip prasidėjo mudviejų pažintis.

Metams praslinkus pradėjo eiti Naujienos kaipo savaitraštis. O kai 1914 m. karas prasidėjo, tai Naujienos virto dienraščiu. Patyrusių laikraštininkų tada mažai tebuvo. Teko jų rinktis iš asmenų, kurie jau buvo pasireiškę spaudoje savo korespondencijomis ir straipsniais. O velionis Baronas, kuris pasirašydavo Valio slapyvardžiu, buvo jau plačiai žinomas. Tad Naujienoms pradėjus eiti, po kurio laiko jis ir buvo pakviestas redakcijoje dirbti. Ir dirbo jis Naujienose su maža pertrauka iki pat to laiko, kai dėl ligos turėjo pasitraukti.

Naujienose dirbdamas (tvarkė pirmą puslapį, o kurį laiką buvo vietos žinių vedėjas), Baronas surasdavo laiko ir visuomeniniam darbui. Gyvendamas Roselande, jis nemažai veikė įvairiose organizacijose. Išsikėlęs iš ten gyventi kitur, jis vis su roselandiečiais palaikė glaudžius ryšius.

Barono sveikata pradėjo šlubuoti, rodosi, 1938 m. Ir juo tolyn, juo jis blogiau ėmė jaustis. Pagaliau ištiko priepuolis ir teko jį vežti į ligoninę, kur jam buvo padaryta operacija. Gal operacija išgelbėjo gyvastį, bet sveikatos nebegrąžino. Po tos operacijos dar dešimt metų su viršum velionis išgyveno, vienok dirbti jis jau nebegalėjo, buvo nustojęs darbingumo. Čia tenka atiduoti didžiausias kreditas jo žmonai Michalinai, kuri su didžiausiu atsidėjimu jį prižiūrėjo, juo rūpinosi. Taip pat nemažai juo rūpinosi jo dvi dukterys — Milda (dabar Vaivadienė) ir Lillian (dabartinė Povilaitienė).

Apskritai imant, šios sukakties proga apie velionį Baroną galima štai kas pasakyti: tai buvo kuklus, labai nuoširdus ir apsišvietęs žmogus. Nuo pat jaunystės jis įsitraukė į socialistų judėjimą. Socialistų idėjoms jis pasiliko ištikimas iki mirties. Tačiau jo politiniai įsitikinimai nekliudė jam draugauti ir su kitokių pažiūrų žmonėmis. Tuo atžvilgiu jis buvo didelis tolerantas: mokėjo gerbti kitų politinius ir religinius įsitikinimus. **—K. A.**

Vilniaus Krašto Lietuvių Sąjungos Valdyba š. m. gruodžio 1 dieną, 7 val. vakare, Holywood svetainėje, 2419 W. 43 Str., šaukia susirinkimą. Visi nariai kviečiami dalyvauti.

VKLS Valdyba

4 SISTERS TAP ATIDARYMAS

Gruodžio 2, 3 ir 4 dieną (sekmadienį, pirmadienį ir antradienį) įvyks atidarymas naujos užeigos, kuriai vardas duotas 4 Sisters Tap, 4311 S. Halsted St.

Užeigos savininkės yra p. Ona, buv. Radvilienė, dabar Tolačkienė, su 4 dukterimis. Užeigą jos atidaro nuosavame name.

Ta proga kviečia gimines, draugus, kostumerius ir lietuvius į užeigos atidarymą. Bus muzika, skanių užkandžių ir gerios rūšies gėrimų. Visi smagiai praleis laiką. **Senas Petras**

SPORTAS

★

Šiandien imsis Juozas Vinča

Šiandien Mildos arenoje (3140 So. Halsted St.) bus imtynės, kuriose dalyvaus ir Juozas Vinča. Imtynės bus "australiškos", — du imtyninkai iš vienos pusės ir du imtyninkai iš kitos.

Tai sudarys vieną programos numerį. Be to, bus dar kitos trejos imtynės, kuriose dalyvaus ir lietuviškasis "Žvirblis" (Sparrow). Pradžia 8:30 val. vakaro.

LIETUVIŲ TAUTINĖS KAPINĖS

Šį metą švenčia 40 metų savo gyvavimo sukaktį.

ŠIAIS METAIS KAPINĖS ĮTAISĖ VIETAS URNOMS.

Šios sukakties proga Lietuvių Tautinės Kapinės pigiau parduoda sklypus. Iki metų galo mažai laiko teliko. Todėl Tautinių Kapinių vadovybė ir siūlo visiems Chicagos ir jos apylinkių lietuviams pasinaudoti proga ir dar šiais metais nusipirkti sklypą (lotą) arba vietą urnai. Ateinančiais metais sklypai bus brangesni. Platesnių informacijų kasdien gausite pačiose Kapinėse arba jei parašysite laišką tokiu adresu:

Lithuanian National Cemetery
R. F. D. NO. 2, BOX 615 OAKLAWN, ILLINOIS
Phone: WILLOW SPRINGS 959

LIUDĖSIO VALANDOJ
Šaukite
MAŽEIKA & EVANS
LAIDOTUVIŲ DIREKTORIAI
6845 So. Western Ave. Air Conditioned Chapel and
REpublic 7-8600-8601 Parking Facilities.
Tiems, kurie gyvena kitose miesto dalyse rausime koplyčią arčiau jusų namų

A. PETKUS
LAIDOTUVIŲ DIREKTORIUS
6812 So. Western Avenue
TELEFONAS GROVEHILL 6-0142
1410 South 50th Avenue
TELEFONAS TOWNHALL 3-2109 CICERO, ILLINOIS
KOPLYČIOS VISOSE MIESTO DALYSE

John F. Eudeikis
LAIDOTUVIŲ DIREKTORIUS
SENIAUSIA IR DIDŽIAUSIA LAIDOJIMO ĮSTAIGA
AMBULANCE DIENĄ IR NAKTĮ
4605-07 SO. HERMITAGE AVE.
Tel. YArds 7-1741 ir BIshop 7-9481
★
4330-34 SO. CALIFORNIA AVE.
Telefonas BIshop 7-9719
MODERNIŠKOS AIR-CONDITIONED KOPLYČIOS
Mūsų radio programai šeštadieniais 9:15 ryto iš WGES 1390 kil.

NARIAI Chicagos Lietuvių Direktorių Asociacijos
AMBULANCE PATARNAVIMAS DIENĄ IR NAKTĮ
★
TURIME KOPLYČIAS VISOSE MIESTO DALYSE

P. J. RIDIKAS
3354 S. HALSTED STREET Phone YArds 7-1911

LEONARDAS A. EZERSKIS
1646 W. 46th STREET Phone YArds 7-0781

LACHAWICZ IR SUNUS
TEL. VIRGINIA 7-6672 and 6673
2314 W. 23rd PLACE 10756 S. MICHIGAN AVE.

L. BUKAUSKAS
10821 S. MICHIGAN AVE. Phone PUllman 5-9661

ANTANAS M. PHILLIPS
3307 LITUANICA AVE. Phone YArds 7-3401

PETRAS P. GURSKIS
659 WEST 18th STREET Phone SEeley 3-5711

ALFRED VASAITIS-VANCE
1446 S. 50th AVE., CICERO, ILL. Tel. OLympic 2-1003

J. LIULEVIČIUS
4348 S. CALIFORNIA AVE. Phone LAfayette 3-3572

GEORGE F. RUDMIN
3319 S. LITUANICA AVE. Tel. YArds 7-1138-1139

PRANEŠIMAI SUSIRINKIMŲ IR PARENGIMŲ

LIETUVOS KARIUOMENĖS ŠVENTĖS MINĖJIMAS ROSELANDE

Balfo susirinkimas ir Lietuvos kariuomenės šventės minėjimas įvyks lapkričio 30 d., 8 val. vakare, parapijos salėje, 10806 So. Wabash Ave. Minėjimo metu pasakys kalbą sav. kūrėjas plk. J. Bobelis, maldą už žuvusius atkalbės kun. A. Stanevičius, o su eilėraščiais pasirodys broliai B. J. Andruškaičiai, K. Truškūnas ir G. Šeškevičius (būsimieji Lietuvos kariai).

Už žuvusius karius — partizanus, pamaldos bus gruodžio 2 d., 10 val. Visų Šventųjų bažnyčioje. **—In.**

INŽINIERIŲ DĖMESIUI

Šių metų gruodžio 1 d. (šeštadienį) 6 val. vakare Hollywood žemutinėje salėje (rūsyje), 2417 W. 43rd St., šaukiamas Amerikos Lietuvių Inž. ir Arch. S-gos, Chicagos skyr., Technikinės Spaudos sekcijos visuotinis susirinkimas. Darbų tvarka: naujo sekcijos vadovo rinkimas, "Technikos Žodžio" darbo gairių nustatymas sekantiems metams ir kiti klausimai.

Sekcijos nariai bei prijaučią technikinės spaudos darbui kviečiami skaitlingai dalyvauti.

—Spaudos sekc. vadovas.

Krakiškių Draugiško Klubo priešmetinis susirinkimas įvyks gruodžio mėn. 2 d., 2 val. po pietų, Pyra's Geo Hall, 4633 So. Rockwell Street, Chicago, tai yra naujoj vietoj. Visi nariai dalyvaukite susirinkime, nes turėsime išsirinkti naują valdybą 1952 metams. Kviečia valdyba.

—A. Kvedaras, rašt.

SLA 260 kp. priešmetinis susirinkimas įvyks gruodžio 2 d., Friendly Hall, 2548 W. 69th St. Bus Pildomosios Tarybos nominacijos ir kp. valdybos rinkimai. Kviečiame naujus narius prisirašyti prie SLA.

—Valdyba.

GĖLININKAS
(PUTRAMENTAS)
Linksmumo ar liūdesio valandoje Gražiausios Gėlės ir Vainikai. Reikale pašaukite: atvyksim į jūsų namus su vainikų paveikslais išsirinkt.
ROY R. PETRO (Putramentas)
5519 So. Harlem Avenue
POrtsmouth 7-9020.

GUŽAUSKŲ
BEVERLY HILLS GĖLINYČIA
Gražiausios gėlės dėl vestuvių, bankietų, laidotuvėms ir dėl kitų visokių papuošimų.
6901 SO. WENTWORTH AVE.
Telef.: ST 3-2454 ir HU 3-2224

URBA
Gėlės Mylintiems, Vestuvėms, Bankietams, Laidotuvėms, Papuošimams
GĖLININKAS
4180 Archer Avenue
Phone: LA 3-5800 arba 3.5870

LOVEIKIS
Siunčiam Gėles Telegramu į Visas Pasaulio Dalis
KVIETKININKAS
Gėlės Vestuvėms, Bankietams ir Pagrabams.
3316 SO. HALSTED ST.
Tel. YArds 7-7308

LAIKAS BĖGA
Kalėdų Šventės jau čia pat
Ateikite ir pasirinkite Kalėdoms dovanas pas Budriką.
Astrologiškai kalbant, žmonės minėjanti dabar gimtadienį, paeina po ženklu Saggitarius. Jie myli keliauti, pažįsta įstatymus, finansus, politiką ir myli gimtadienio dovanas.
Kalėdinės atyirutės su lietuviškais sveikinimais, rekordai (plokštelės), rašomosios mašinėlės, laikrodėliai amerikoniški ir šveicariški, auksiniai žiedai, deimantiniai žiedai, auksinės rašomos plunksnos, perliniai karoliai, gražios spilkutės, kryželiai, lenciugėliai, elektriniai laikrodėliai, sidabriniai stalo setai — peiliai, šakutės, šaukštai; elektrinės britvos, toasteriai, lempos, televizijos aparatai, radijos, siuvamos mašinos, skalbiamos mašinos, prosijimo mašinos; elektriniai ir gesiniai pečiai, elektriniai šaldytuvai, dulkių valytuvai, namams baldai, minkštos kėdės, hotelio lovos, miegamojo kambario setai, karpetai (kilimai). Viskas kas reikalinga namams rasite čionai pas Budriką. Ypatingai kada dabar eina antros krautuvės užsidarymo išpardavimas, parduodama su didele nuolaida ir lengvais išmokėjimais.
JOS. F. BUDRIK,
INCORPORATED
3241 So. Halsted St.
Krautuvė atidara pirmadienio ir ketvirtadienio vakarais.
Budriko lietuviška radijo programa leidžiama kas sekmadienį 5:30 P. M. vakare Chicagos laiku iš WCFL radio stoties, 1,000 kilocycles.

Išvažiavusiam draugui geriausia dovana — NAUJIENOSE paskelbta įdomi ir šviežia žinia. Užrašyk jam šį dienraštį.

a. ✝ a.

ALBINA IRENE IVANAUSKIS-EVANS (pagal tėvus Petrikaitė)
3142 So. Lituanica Ave.
Tel. YArds 7-8236

Mirė 1951 m. lapkričio 27 d. 6:50 val. vakare, sulaukusi 42 metų amžiaus. Gimusi Chicago, Ill.

Paliko nuliūdę: vyras Jonas; duktė Virginia Krivickas; sūnus Jonas; motina Barbora ir patėvis Juozapas Aleliunai; sesuo Sophie Ellison, švogeris George ir daug kitų giminių, draugų ir pažįstamų.

Kūnas pašarvotas A. M. Phillips kopl., 3307 Lituanica Ave. Šeštadienį, gruodžio 1 d. 8:30 val. ryto bus lydima iš koplyčios į Šv. Jurgio parap. bažnyčią, o po gedulingų pamaldų bus laidojama Šv. Kazimiero kapinėse.

Visi a. a. Albinos Ivanauskis giminės, draugai ir pažįstami nuoširdžiai kviečiami dalyvauti laidotuvėse ir suteikti jai paskutinį patarnavimą ir atsisveikinimą.

Nuliūdę lieka:
Vyras, Duktė, Sūnus, Motina, Patėvis, Sesuo ir Giminės.

Laid. Direkt. A. M. Phillips, Tel. YArds 7-3401.

Marija Kuršienė
gyveno 2715 W. 36th St.
Tel. YArds 7-8283

Mirė 1951 m. lapkričio 28 dieną, 5:30 val. vakaro, sulaukusi 55 metų amžiaus. Gimusi Lietuvoje, Šakių apskr., Lukšių val., Matijošiškės kaime.

Amerikoje išgyveno 5 m.

Paliko nuliūdę: duktė Dr. Milda Budrienė, žentas Dr. Stasys Budrys, anūkė Gražina, uošvė Sofija Budrienė, giminės ir pažįstami.

Priklausė Šakiečių klubui.

Kūnas pašarvotas Juliaus Liulevičiaus koplyčioje, 4348 So. California Ave.

Laidotuvės įvyks šeštadienį, gruodžio 1 d., 8:30 val. ryto iš koplyčios į Nekalto Prasidėjimo Pan. Švenčiausios parapijos bažnyčią, o po gedulingų pamaldų bus nulydėta į Šv. Kazimiero kapines.

Visi a. a. Marijos Kuršienės giminės, draugai ir pažįstami nuoširdžiai kviečiami dalyvauti laidotuvėse ir suteikti jai paskutinį patarnavimą ir atsisveikinimą. Nuliūdę lieka:
Duktė, Žentas, Anūkė, Uošvienė, Giminės ir Pažįstami.

Laid. direkt. J. Liulevičius. Tel. LAfayette 3-3572.

Dviejų metų mirties sukaktis

KAZYS BARONAS
gyv. 8605 S. Marshfield Ave.

Mirė 1949 metų lapkričio 30 dieną, sulaukęs 59 metų amž. Gimė Panevėžio apskr., Vieštintų parap., Viršnio dvare.

Palaidotas Lietuvių Tautinėse kapinėse.

Paliko nuliūdę: mylima žmona Michalina, pagal tėvus Umbruzūnaitė; 2 dukterys: Milda, josios vyras Antanas Vaivada ir jų vaikai Antanas ir Milda; Lillian, josios vyras Vytautas Povilaitis ir jų vaikas Vytautas, ir daug draugų bei pažįstamų.

Mes Tavęs, Mūsų Brangiausias, niekuomet neužmiršime. Tu pas mus jau nebesugrįši, bet mes anksčiau ar vėliau pas Tave nueisime. Tebūna Tau lengva ši žemelė.

Nuliūdę lieka:

Žmona, Dukterys, Žentai ir Anūkai.

Bridgeport, Conn.

Vietos lietuvių gyvenimas

Bridgeport miestas, turįs 159, 352 gyventojus, verčiasi beveik išimtinai pramone. Pastatai daugumoj mediniai, dviejų aukštų nameliai vienai šeimai. Visi jie skoningai pastatyti, gražiai jų kiemeliai sutvarkyti.

Bridgeporte gyvuoja bendra socialistų organizacija. Ji nėra nariais skaitlinga, bet jos įtaka vietos gyventojams didžiulė. Štai jau dešimts kartų iš eilės miesto meru išrenkamas socialistas ir vis tas pats asmuo, būtent Joseph McLevy. Čia rinkimų metu socialistų kandidatai išstatyti į miesto savivaldybės pareigūnus surenka daugiausia balsų. Ir tai įdomu, kad tas atiduotų balsų skaičius už socialistus beveik pastovus. Socialistų kandidatai surenka 25 - 24 tūkstančius, republikonai 13-12 tūkstančių, demokratai 6-8 tūkstančius.

Socialistai čia todėl įtakingi, nes gerai savo tarpe organizuoti, susipratę ir jų išrinkti pareigūnai sąžiningai, stropiai einą savo pareigas bei daboją miesto savivaldybes visų žmonių reikalus taupiai darydami išlaidas.

Kiek Bridgeporte gyvena lietuvių, niekas tikro skaičiaus nežino. Spėjama, tarp 4-3 tūkstančių. Lietuviai R. katalikai turi savo parapiją ir savo lėšomis pastatytą bažnyčią. Teigiama, kad parapijiečių skaičius tolydžiai mažėjąs. Mat, į mirusių lietuvių vietą nauji neateina. Kas gimsta, tie bręsdami ir suaugę jau savo tėvų tarpe nesirodo ir jokios savo draugijos neturi. Lietuviai čia turi kelių šimtų narių savo klubą, kuris daro gerą apyvartą ir tik tuo pasižymi. Čia gerai veikia SLA kuopa. Esama keletas sandariečių, kurie savo tarpe palaiko ryšius. Na, tylomis veikia "raudonieji" Maskvos bernai. Apie juos čia einą toks ilgakojis, toli žengiąs gandas. Sako, keli vyrai susimetė sudaryti tų Maskvos pataikūnų sąrašą. Sąrašas išėjo ne tiek skaitlingas, kiek netikėtai riebus. Sąrašą sudarusieji susivokė pasitarti su vietos R. katalikų lietuvių parapijos klebonu, kas toliau su tuo sąrašu daryti. Mat, čia tūlų lietuvių tarpe klebonas įtakingiausias. Be jo žinios niekas nedrįstama daryti.

Taigi, klebonas paėmęs tą sąrašą iš atnešusio rankų dirstelėjo į jį ir stvėrėsi galvos:

—Žmogau, ką tu čia padarei, įtraukdamas ir kai kuriuos mano parapijonus, — sušūkęs klebonas.

—Bet jie komunistų spaudos rėmėjai, — atsakė jam sąrašą atnešęs.

Gandas gandu lieka. Už jį atsakomybės negalima imti. Bet tvirtinama, kad į bažnyčią daug kas ateina, iš kurių vienos kišenės kyšo maldaknygė, o iš kitos—komunistuojančių laikraščių. Ar tas tvirtinimas tikras, sunku spėlioti, nes savo akimis neteko matyti. Bet gandai sako, kokių nuotaikų esama vietos lietuvių tarpe.

Bendrai vietos lietuvių gyvenimą nedrumsčia mūsų tautos bendri rūpesčiai ir reikalai. Gerai jei bent vieną kartą per metus, būtent vasario 16 d. proga bendru parengimu prisimenama kovojanti Lietuva už savo laisvę.

Šiaip Bridgeporto lietuvių gyvenimas slenka be jokių sūkurių, tyliai ramiai. Savo daugumoj čia lietuviai pamaldūs ir bažnyčias tarnams klusnūs.

—Koresp.

IŠ CHICAGOS IR APYLINKIŲ

Prasidės Moretti teismas

Nors buvo pastangų dar toliau nukelti Moretti teismo laiką, bet pagaliau nutarta jo teismą pradėti pirmadienį.

M. Moretti kaltinamas nušovęs du jaunuolius — Gamino ir Salvi — rugp. 24 d. po ginčių tavernoje.

Pasikeitimas studentais suartina tautas

K. Holland, Institute of International Education pirmininkas, pareiškė čia, kad Amerika nesanti populiari užsieniuose, nors ji ir dideles sumas pinigų duodanti kitiems kraštams.

Daugelis profesorių ir žymių organizacijų atstovų atsilankė į konferenciją Čhicagoje, kur Holland kalbėjo. Dalyvavo ir Lietuvos kons. P. Daužvardis.

Holland pabrėžė, kad daugiau Amerika įsigytų populiarumo, jei amerikiečiai ir kiti kraštai pasikeistų studentais, mokslininkais bei šiaip lankytojais. Šiuo metu apie 6,000 užsieniečių studijuoja JAV, o 2,000 amerikiečių kituose kraštuose.

Dalyvavusieji diskusijose pareiškė, jog yra svarbu, kad užsienio studentai studijuotų Amerikoje ir gyventų amerikiečių namuose, tuo būdu turėdami kasdien progos bendrauti ir arčiau su amerikiečiais susipažinti.

Įspėja nesidžiaugti saugumu

Ryšium su tariamosiomis paliaubomis Korėjoje, vietinis civilinės gynybos koordinatorius Kelly įspėja čikagiečius nepasiduoti netikram saugumo jausmui.

Todėl jis sako, kad reikia atsiminti oro pavojaus signalus. Apie besiartinančius priešo lėktuvus bus pranešama sirenų, kurios staugs su pertraukomis 3 minutes. Atšaukiamas oro pavojus bus taip pat sirenų, kurios kauks 3 kart po vieną minutę.

Pavojaus metu užklupti gatvėje žmonės tuoj turi leisti į viešąsias slėptuves. Namie reikia tuoj gesinti atvirą ugnį ir langus užleisti uždangomis.

VANDUO ŠVARUS

Dr. Bundesen praneša, kad miesto pietvakariuose nėsą reikalo bevirinti vandens, nes jis dabar jau esąs švarus, neužterštas.

IDEAL XMAS GIFT FOR THE WHOLE FAMILY

OUR MOST SENSATIONAL OFFER!

$75.00 WORTH OF FINEST FOODS! AT NO EXTRA CHARGE

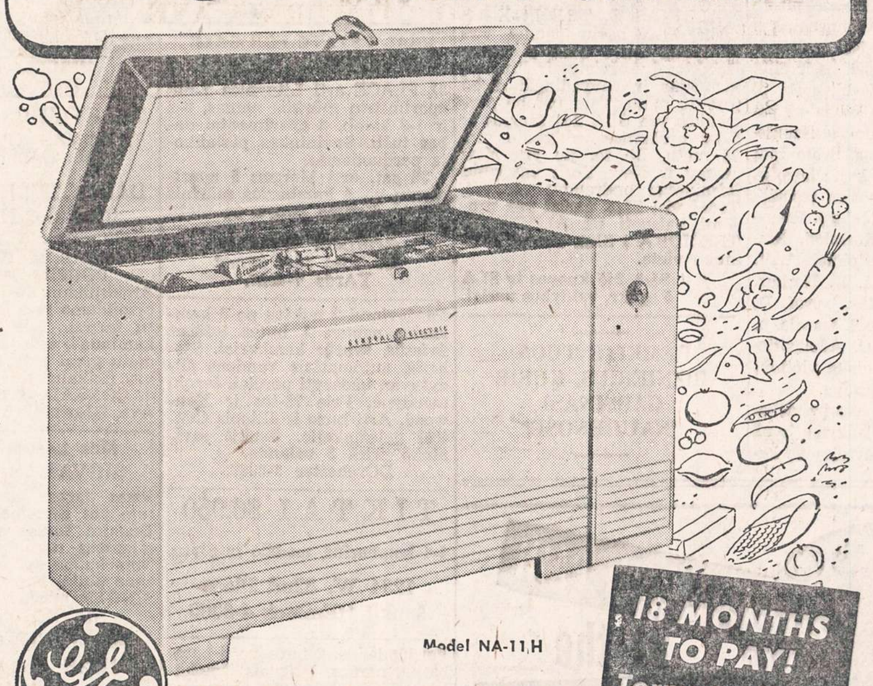

Model NA-11H

18 MONTHS TO PAY! Terms to fit Your Budget!

FOOD FREEZER

Here is your big opportunity to own a wonderful new G-E Food Freezer at a price you can afford—PLUS A FULL $75.00 WORTH OF FABULOUS FOODS AT NO EXTRA COST! Look at these remarkable features:

● All sturdy steel construction ● Easily accessible food storage ● Insulated lid ● Cabinet insulation ● Protection from moisture infiltration ● Automatic interior lighting ● Temperature indicating light...

This sensational offer is limited Don't delay Come in today

THE FINEST SELECTION OF FROZEN FOODS!

Viscerated chicken, turkey, sea food, large assortment of vegetables and fruits! ALL AT NO EXTRA CHARGE!

INSUL'S

FURNITURE-TELEVISION-APPLIANCES

4151 W. MADISON STREET Phone: KEDZIE 3-4219

2829 N. MILWAUKEE AVE. Tel. ALBANY 2-3120

EASY TERMS — USE OUR CHRISTMAS LAY-AWAY PLAN

VISKO UŽTEKTINAI TUOJ PRIŠTATOM

Baldai, šaldytuvai, pečiai, skalbiamos mašinos, lovos, matrasai, kilimai. Radijo, televizijos setai, baldai vaikučiams.

Žemos kainos, lengvi išmokėjimai

DIDELIS PASIRINKIMAS

Baldai pagal užsakymą.

ROOSEVELT Furniture Co., Inc.

2310 W. Roosevelt Rd.

SEeley 3-4711

NEMUNE NAUJAUSI LEIDINIAI:

PELĖDA 5 Nr., gausiai iliustruota,	$0.40
Barono ŽVAIGŽDĖS IR VĖJAI	$2.00
B. Sruoga KAZIMIERAS SAPIEGA	$2.50
Dr. A. Garmus NEMUNO PAKRANTĖMIS	$1.25
Kun. Vembrė (vert.) MARIJA KALBA PASAULIUI	$2.00
Dr. Maceina JOBO DRAMA	$2.00
Dr. Gaidamavičius IŠBLOKŠTASIS ŽMOGUS	$2.00
Kraučūnas IŠ DŪMINĖS LŪŠNELĖS	$1.00
Jazminas MOTERIS, NUO KURIOS PABĖGAU	$1.00
H. Radauskas STRĖLĖ DANGUJE	$2.00
Orintaitė ŠŪLINYS SODYBOJE	$1.50

Parduodame ir išrašome vokiečių kalbos knygas.
Didelis pasirinkimas seniau ir dabar išleistų lietuviškų knygų.

Užsakymus adresuokite: LIETUVIŲ KNYGYNAS NEMUNAS
3143 SO. HALSTED ST. Telef.: VIctory 2-3314 CHICAGO 8, ILL.

Štai Kur Tikros Kalėdų Dovanos:

Romanas ŠIRDIES RŪMAI: 450 puslapių, iliustruotas, labai gražiai išleistas, kaina 4 doleriai.

Romanas ŠLIUPTARNIAI: 652 puslapiai, iliustruotas, labai gražiai išleistas, kaina 3 doleriai.

Abu romanai sykiu tik už 6 dolerius.

Persiuntimo kaštus apmokame. Rašykite:

DR. ALG. MARGERIS

3325 SO. HALSTED STREET CHICAGO 8, ILL.

REPLACEMENT OR REFUND OF MONEY IF NOT AS ADVERTISED THEREIN Guaranteed by Good Housekeeping

Raytheon tv

IT'S FUTURIZED!

Rectangular 16 inch. Table	$199.95
Rectangular 17 inch. Table	$229.95
Rectangular 20 inch. Table	$279.95
Rectangular 17 inch. Console	$299.95
Television, Radio-Phonograph combination	$399.95

Nepadarysite klaidos pirkdami Televizijos Aparatą iš Budriko. Patelefonuokite CAlumet 5-7237, o jums Budrikas pristatys Televiziją į namus išbandymui DYKAI. Lengvi išmokėjimai, tik 25¢ į dieną, įmokant 15 nuošimtį rankpinigių. Krautuvė atidara pirmadienio ir ketvirtadienio vakarais.

JOS. F. BUDRIK, INC.

3241 So. Halsted Street Chicago 8, Ill.

Tel. CAlumet 5-7237

Lietuviška Budriko radijo programa transliuojama kas sekmadienį 5:30 P. M. vakare (Chicagos laiku) iš 50 tūkstančių watts jėgos WCFL stoties, 1,000 kilocycles.

Dr. Kazimieras MICHEL

OPTOMETRISTAS

Tikrina akis, pritaiko akinius, ištaiso kreivas akis be operacijos, turi modernius instrumentus akių bandymui.

Kreipkitės į Dr Michel dėl akių trūkumų; 35 metų praktika palengvina akių tyrimą, kuris atliekamas su didžiausiu rūpestingumu.

Jei jūsų akys ašaroja ar niežti, negalite siūlo įverti į adatą, akys bijo aštrios šviesos, neįžiūrite skaityti, užeikit pasitarti pas Dr. Michel—nieko nekainuos.

Antras aukštas
4654 SO. ASHLAND AVENUE
Telefonas YArds 7-6616.
Nuo 9:30 val. ryto iki 8 val. vakaro.
Geras patarnavimas.
Kalbu lietuviškai.

DR. G. SERNER

LIETUVIS AKIŲ GYDYTOJAS

25 metų patyrimas

Tel. YArds 7-1929
Pritaiko Akinius
Kreivas Akis
Ištaiso.

Ofisas ir Akinių Dirbtuvė
756 WEST 35th STREET

Valandos: nuo 10 iki 2, nuo 6 iki 8.
Trečiadieniais tik susitarus.
Šeštadieniais nuo 10 iki 3 val. popiet.

Dr. R. P. Lutkus

LIETUVIS REGISTRUOTAS OPTOMETRISTAS

Akių Egzaminavimas
Akinių Pritaikymas
ir Lensų Pataisymas

7054 SO. WESTERN AVENUE
Telefonas WAlbrook 5-4353
Valandos: 7 iki 9 vakaro kasdieną.
Trečiadienį ir šeštadienį tik susitarus

CERMAK ROAD Dantų Laboratorija

DIRBTINUS DANTIS PROTEZUS PATAISO 1—4 VALANDŲ LAIKOTARPYJE

Individualių dirbtinų dantų, plastinių grupių ir dantų specialistas. Pritaiko ir pataiso senus dirbtinus dantis, protezus. Priima kasdien nuo 9 ryto iki 6 vakaro. Pirm. ir treč. iki 8 vakaro, šeštadenį nuo 9 iki 1 valandos.

OLympic 2-3740

4807 Cermak Rd. Cicero, Ill.

NUO UŽSISENĖJUSIŲ, ATVIRŲ SKAUDŽIŲ ŽAIZDŲ IR ODOS LIGŲ

Tie, kurie kenčia nuo SENŲ, ATVIRŲ ir SKAUDŽIŲ ŽAIZDŲ, jie negali ramiai sėdėti ir naktimis miegoti, nes jų užsisenėjusios žaizdos niežti ir skauda. Kad pašalinti tą niežėjimą ir skaudėjimą senų, atvirų ir skaudžių žaizdų, uždėkite LEGULO Ointment. Jo gydomos ypatybės palengvins jūsų skaudėjimą ir galėsite ramiai miegoti naktį. Vartokite jas taipgi nuo skaudžių nudegimų. Jos taipgi pašalina niežėjimą ligos, vadinamos PSORIASIS. Taipgi pašalina perštėjimą ligos vadinamos ATHLETIC FOOT, sustabdo džiūvimą odos ir perplyšimą tarppirščių. Jos yra tinkamos vartoti nuo **džiūstančios ir suskiliusios odos.** Jos yra geros gyduolės nuo visų išviršinių odos ligų. LEGULO Ointment suteiks jums pagalbą nuo nuvargusių, perštamų ir niežtinčių kojų. Legulo Ointment yra parduodamas po 75c., $1.25 ir $3.50. Pirkite vaistinėse Chicagoje ir apylinkėse ir Milwaukee, Wis., arba atsiųskite money orderį į:

LEGULO, Department J,
4847 W. 14th St., Cicero 50, Ill.

Baikite savo kančias

arthritis, reumatizmo skausmus, raumenų įtampą, kosėjimą su šiomis slaptomis formulėmis, kurios ėjo iš kartos į kartą. Sudėtis grynų žolių, daugelis jų yra retos ir brangios.

Z-G ŽOLIŲ ARBATA No. 17—($1.00)—GARSIOJI Skilvio Arbata teikia greitus rezultatus skilvio ligose. Puikiai liuosuoja vidurius, juos sunormuoja.

STANIS Analgesic SALVE—($1.00) — duoda STEBĖTINUS rezultatus.

STANIS IMPROVED FOOT SOAP, ½ sv. gabalas—60c. A 3-in-one Foot Health Treatment padėti jautrioms, deginančioms, pavargusioms, sutinusioms ar skaudančioms kojoms. Suminkština ir sunaikina nuospaudas ir padų sukietėjimus.

Z. G. Stanis Company

2822 ARCHER AVENUE
Chicago 8, Illinois Dept. N.

SOPHIE BARCUS

RADIJO VALANDA

Iš Stoties W. G. E. S.
5000 watts—1390 kil.

Kasdien: Pirmadienį iki Penktadienio nuo 8:45 iki 9:30 ryto. Šeštadieniais nuo 8:30 iki 9:30 ryto.

Ir kas Pirmadienį nuo 7:00 iki 8:00 valandos vakaro

LIETUVIŠKOS VAKARUŠKOS

Tel. HEmlock 4-2413
7121 SO. ROCKWELL ST.
Chicago 29, Illinois

NAUJIENOS SIŪLO PIRKTI ŠIAS KNYGAS:

VII. KALBA

1. K. Būga. Lietuvių kalbos žodynas, I sąsiuvinys. 80 psl. Kaunas, 1924 m. $3.00
2. Damijonaitis, J. Lietuvių kalbos gramatika. Kaunas, 1922 m. 125 puslapių $1.50
3. J. Jablonskis. Vargo mokyklai, I dalis, 4-tas leidimas. Kaunas, 1922 m. 202 psl. Kalbą žiūrėjo J. Jablonskis $2.00
4. Vargo Mokyklai II dalis "Švyturio" leidinys. Kaunas. 1922 m. Kaina $2.00
5. Lalis, Antanas. Lietuviškos ir angliškos kalbos žodynas. I ir II dalis. 439 ir 817 psl. $14.00
6. J. Laukis. Lithuanian Self-Instruction. Chicago, 1920 m. 74 puslapių ..... 25c.
7. J. Murka. Vaikų darbymečiui, I dalis. Kaunas,
8. J. Murka. Vaikų darbymečiui, II dalis. Kaunas,
1923 m. 319 puslapių $2.00
1922 m. 180 puslapių $1.75
9. J. Murka, III dalis $2.00
10. J. Murka. Lietuvių kalbos vadovėlis. Kaunas, 1921 m. 291 puslapis $2.00
11. Dr. D. Pilka. Lietuvių kalbos gramatika. So. Boston, 1939 m. 141 puslapis $1.00
14. W. Paul. Anglų kalbos vadovas. Leidžiamas sąsiuviniais. Vieno sąsiuvinio kaina ..... 60c.

VIII. VAIKŲ LITERATŪRA

1. K. Evald vertė J. Zd. "Keturi Draugai", "Piktažolės", "Alyvų Krūmas". Dirvos leidinys, Marijampolė 1921 Psl. 54 $0.50
2. Pamokslai Išminties ir Teisybės, išguldinėti Galvočių visų amžių dėl Lietuvos vaikelių. Trečia laida. Chicago, "Lietuvos" spauda, 1906 m. 182 psl. $1.00
3. A. Giedrius. Devynios Pasakos: 1) Eglynaitis. 2) Saulutė, 3) Piktagis ir Gėlė, 4) Laimingasis Karalaitis, 5) Pasaka ne Pasaka, 6) Naudžius ir Svajoklis, 7) Sapnutis, 8) Lakūnėlis ir Slaptutė. Jogamasto spaustuvė "Lithuania" Tilžėje, 1920 m. Psl. 87 ..... $1.00
3a. Pr. Mašiotas. Šiltieji ir Šaltieji kraštai. Spauda Otto Mauderodė Tilžėje. 0.50
4. Pr. Mašiotas. Kaip žmogus žemėje įsigalėjo. Lengvi mokslo pasakojimai. "Švyturio" b-vės leidinys. Vilnius 1919. 0.50
5. Julius Kaupas. Daktaras Kripštukas Pragare. Povilo Abelkio Lietuviškų knygų leidykla. Iliustravo A. Vaičaitis $1.50
12. M. Šalčius. "Lakštingala", "Pas Kristaus Mergaitę" iš Andersono. "Kultūros" b-vės leidinys, Šiauliai, 1922 m. Psl. 28 ..... $1.00
13. Robert Louis Stevenson, vertė L. Juras, Nakvynė — Chicago, "Lietuvos" spauda ir kaštu 1911 m. $0.50
15. Simukas ir Magdutė. Tikras atsitikimas, Chicago, "Lietuvos" spauda, 1913 m. 28 psl. $0.50
16. Balė Voveraitė. Mano švilpa, eilėraščiai vaikams. Iliustracijos dail. P. Osmolskio. Suduvos leidinys. $0.75

Norintieji įsigyti čia paminėtas knygas yra prašomi atsiųsti čekį arba Money Orderį tokiu adresu: NAUJIENOS, 1739 So. Halsted St., Chicago 8, Illinois, o knygos jiems bus tuojau išsiųstos. Anksčiau spausdintų knygų kaina yra keliais centais aukštesnė, kad nereikėtų skyrium žymėti persiuntimo išlaidų. Knygų atsargos labai mažos, vargu visus galėsime aptarnauti. Kas anksčiau atsiųs užsakymą, tam pirma bus išsiųstos knygos.

NAUJIENŲ Administracija.

IŠ PIETŲ AMERIKOS

Smuikininkė E. Kuprevičiūtė koncertuos Europoje

Po pasekmingo koncerto Buenos Aires teatre "Odeon" ir po keliolikos koncertų per Argentinos radio bei muzikos centruose, smuikininkė jaunuolė Elenutė Kuprevičiūtė, 24. XI. 1951 laivu "Eva Perón" iš Buenos Aires išplaukė koncertuoti Anglijos sostinėn, Londonan. Po to koncertuos Paryžiuje, Vokietijos Münchene, Olandijos Amsterdame ir Šveicarijoje, o iš ten grįš atgal į Buenos Aires, kur gyvena jos tėvai ir brolis pianistas Andrius Kuprevičius.

Koncertus Europoje panelei Kuprevičiūtei rengia didžiausia Europos koncertų organizacija "Dandelot", su kuria ji pasirašė sutartį. Džiaugiamės dėl mūsų Elenutės triumfo ir laukiame sugrįžtant Argentinon.

—•—

Irenės Andriuškytės amžiaus sukakties proga 17. XI. 51 įvyko didelės vaišės rezidencijoje jos tėvų, gerb. Vacio ir Adelės Staliorytės Andriuškų, Av. V. Sarsfield. Lanus, kuriose dalyvavo pp. Andriuškų šeimos draugai ir gražus lietuvių Jaunimo studentijos būrelis.

—•—

Ansamblio Daina choras dainuoja per radio

Visiems lietuviams begaliniai maloni naujiena:

Lietuvių Tautinio Ansamblio DAINA choras, pianisto Andriaus Kuprevičiaus vadovaujamas, ketvirtadienį, gruodžio 13, 1951, 18 val. (6 v. v.) dainuos per Argentinos Valstybinį Radio — Radio del Estado. 25.XI.51 Dainos choras dainavo Lietuvių klubo salėje.

—•—

Mirė Jonas Dičius sulaukęs 80 m. amžiaus

Dvi jo dukros gyvena Chicagoje

Virš 20 metų išgyvenęs Argentinoje, 14.XI.51 nuo širdies priepuolio staiga mirė Dr. J. Basanavičiaus vardo Lietuvių Centro narys Jonas Dičius. Garbingo amžiaus sulaukusis senelis buvo uteniškis. Išeivijoje jis dirbo šaldytuvuose, vertėsi gelumbių prekyba, o paskutiniu metu dirbo bendrovėje, pardavinėdamas žemės sklypus Santa Teresite pajūry. Per jį įsigiję nuosavybes lietuviai jam amžinai bus dėkingi, nes jos kainos labai pakilo.

Iš tremties prieš kelis metus atvykus velionies sūnui, diplomuotam inžinieriui Anatoliui Dičiui su šeima, senelio gyvenimo sąlygos palengvėjo, nes geras sūnus su marčia pasikvietė jį gyventi savo šeimos židinin. Tai buvo lengviausias jo gyvenimo laikotarpis. Mirė visiškai nesirgęs savo sūnaus namuose, Catamarca 126, Quilmes. Labai iškilmingai senelis palaidotas kapuose Espeleta, religines pamaldas atlikus kun. K. Černiauskui namie ir kapuose. Daugybė gėlių vainikų pridengė garbingo senelio kapą. Dideli gėlių vainikai matėsi nuo sūnaus su šeima, nuo Lietuvių Centro, nuo PLIAS Arg. Skyriaus, nuo inž. P. Krapovicko su šeima, nuo pp. Gasevičių, Deveikių, nuo Villa Lugano lietuvių ir kt. Johnson Aceros fabrikas, kuriame velionies sūnus dirba kaipo inžinierius, apart vainikų, paskyrė trijų švedų inžinierių atstovybę dalyvavimui laidotuvėse.

Argentinoje taipgi liko liūdinti velionies giminaitė Eleonora Dičiūtė Matukienė su šeima ir daug artimų draugų, kaip p. Savičius ir kt.

JAV, Chicagoje, gyvena dvi velionies dukterys: Operos solistė Alodija Trečiokienė ir biologijos mokslų daktarė Felicija Čižienė su šeimomis.

Mirusio ilgamečio Dr. J. Basanavičiaus vardo Lietuvių Centro nario velionies Jono Dičiaus šeimai reiškiame gilią užuojautą liūdėsio valandoje.

—•—

Inž. Vyt. Gogelio ir p-lės Rimšaitės vestuvės buvo gražios

Inž. Vytautas Gogelis ir panelė Marytė Rimšaitė, sukūrę šeimos židinį 10.XI.51, padidino gražių lietuviškų šeimos židinių skaičių. Vestuvių vakarienė, įvykusi jaunosios tėvų namuose, Anchorena 1705, Olivos, buvo gausi skaniais maisto patiekalais. Keliant šampano taures už jaunavedžių sveikatą, PLIAS Arg. Skyriaus pirmininkas inž. Jonas Ramanauskas linksmais žodžiais reiškė širdingus linkėjimus jaunavedžiams ir gilią padėką jaunosios tėvui, gerb. p. Antanui Rimšai su šeima už pavyzdingą sūnų ir dukrų išauklėjimą ir išmokslinimą. Svoto žodį sekė svočios kalba, kuria buvo p. Pronskūnienė, jaunosios sesutė.

Svečių tarpe matėsi pp. Pronskūnai, Neniškiai, Korsakai, Bražėnai, Raubūnai, Stripiniai, A. V. Rimšai, "ALB." red. K. Norkus, kun. K. Černiauskas, prof. D. Gruodis su šeima, p. B. Survila, p. Adomaitis, ponios O. Adomaitienė, San Martin ir daug vietinių pp. Rimšų šeimos draugų.

Išvykdami jaunavedžiai padėkojo svečiams už atsilankymą ir už gausias dovanas. Povestuvinę kelionę praleido Cordobos kalnuose.

Tai bus bene pirmutinės lietuvių vestuvės Argentinoje, kurioms kvietimai tapo puošniai atspausdinti "A. L. Balso" spaustuvėje dviem kalbom: lietuviškai ir ispaniškai. Po Civilinio Registro, šliūbą ėmė lietuvių bažnyčioje. Tarpe daugybės sveikinimų buvo nuo jaunosios brolio, dailininko Jono Rimšos, dabar turinčio savo meno kūrinių parodą Rio de Janeiro.

Tinkamiausias kandidatas į SLA Centro Iždininkus Albinas S. Trečiokas

Kad sutaupius daug pinigų ir laiko SLA narių naudai, kad SLA reikalai būtų atlikti gerai ir greitai, kad SLA apdrauda ir pašalpa būtų stipriausia ir, kad SLA narių visi reikalai būtų pilnai apsaugoti, yra būtinai reikalinga balsuoti už A. S. Trečioką, ir išrinkti jį į SLA Centro Iždininko vietą.

ALBINAS S. TREČIOKAS dirba SLA narių naudai virš 25 metų. Buvo SLA seimuose išrinktas į Apšvietos ir Finansų komisijas ir pavyzdingai dirbo jose 10 metų. Taip pat be pertraukos yra SLA 245 kuopos ir 5-tos apskrities valdyboje virš 25 metų. Be to, jis yra New Jersey ir New York valstybių laisniuotas apdraudos žinovas. Todėl visi SLA nariai yra prašomi balsuoti už ALBINĄ S. TREČIOKĄ į SLA Centro Iždininko vietą.

SLA 245 kuopos ir SLA 5 apskr. valdybos nariai.

REMKITE TUOS BIZNIERIUS, KURIE GARSINASI "NAUJIENOSE"

GET TWICE THE HEAT! SAVE HALF THE OIL—

Siegler PATENTED AUTOMATIC OIL OR GAS HEATERS

GETS TO THE BOTTOM OF THE COLD FLOOR PROBLEM

MONEY BACK GUARANTEE

*"If your Siegler Oil or Gas Heater doesn't deliver more and hotter heat over the floor than ANY comparable size heater regardless of make or price, you get your money back."

SIEGLER—CENTRALIA, ILLINOIS

A FURNACE JOB OF HEATING FOR THE PRICE OF A HEATER!

ALAN

RADIO and APPLIANCE CO.

4027 No. Lincoln Ave. GRaceland 2-3800
3618 No. Milwaukee Ave. SPring 7-7100
5701 W. Cermak Road BIshop 2-2055
2115 East 71st Street NOrmal 7-3800

AWAY with PAIN at the POINT of PAIN

Try Surin It's Brand New!

NO INTERNAL DOSING—SIMPLY SMOOTH IT ON!

SURIN the amazing new pain-relief ointment, attacks pain 2 ways fast. Containing a powerful modern research drug—methacholine chloride it (1) rapidly dilates blood vessels where applied and (2) allows the selected local, analgesic and relaxing agents to penetrate fast! Thus SURIN does double-duty in relieving superficial pain of arthritis, rheumatism, neuritis, bursitis, sciatica, lumbago* and muscular aches and pains of simple colds and fatigue. In just a few minutes you feel a glorious soothing warmth—a glowing sensation of relief that lasts for three or more hours. SURIN is *so* easy to use and you can apply it without fear! SURIN is creamy-white—washes off easily and will not stain washable fabrics. Money back guarantee at your druggist's if not satisfied.

**SURIN is not intended as a cure or treatment of the above diseases. It is to be used only for temporary relief of local superficial pain.*

Get Pain Relief! Get Surin! Now!

TRAFICANTE BROS. DRUGS

759 S. California SAcramento 2-0301

CLASSIFIED ADVERTISEMENTS

AUTOMOBILES - TRUCKS
Autai ir Sunkvežimiai

A & C MOTOR SALES
816-20 W. 35th Street
Visuomet geras pasirinkima
VARTOTŲ KARŲ
1936 iki 1951 metų
$25.00 ir aukščiau
MES PERKAME GERUS VARTOTUS KARUS
Bridgeporto draugiškiausi dyleriai.

FURNITURE - FIXTURE
Reikia Rakandų

MODERNIZUOKIT
Savo Virtuvę
arba bathroom su steel wall tile kambarys 4x7, 4 pėdų aukščio $59.00. Sudėsime—kreditas.
HEmlock 4-3200

PARDUODAMAS ALIEJINIS PEČIUS, VALGOMO KAMBARIO STALAS IR KĖDĖS. PRIEINAMA KAINA. TELEFONUOKITE PRIEŠ 12 IŠ RYTO ARBA PO 6 VAKARE. HUDSON 8-0728.

HELP WANTED—FEMALE
Reikia Darbininkių

NURSES ARE NEEDED!

You can help your country by re-entering or entering nursing.
PARKVIEW HOSPITAL,, La Porte, Indiana, needs

REGISTERED NURSES—PRACTICAL NURSES—NURSES AIDS
125 bed General Hospital. 40 hour week. Living conditions reasonable. Excellent starting salaries. Bonus for night duties.

Call or write Dept. G

DIRECTOR OF NURSES
FAIRVIEW HOSPITAL Phone 2145 LA PORTE, IND.

J. E. HOOVER

HELP WANTED—FEMALE
Reikia Darbininkių

KEPYKLAI REIKALINGA PARDAVĖJA
Pilno laiko arba dalį darbas
CAMERANO PASTRY SHOP
127 E. Oak Street.

Galėčiau dirbti už baro. Esu patyrusi. Dėl susitarimo šaukit: GRawford 7-8487.

Viduramžė moteris norėtų namų darbo. Gyventi vietoje. Šaukit CRawford 7-8487.

TUOJAU REIKALINGA
Sumani mergina arba moteris užimti motinos vietą trims mėnesiams prižiūrėjimui ramaus būdo 5 metų berniuko ir mažos mergaitės. Priimamos ir DPs. Mandagumas reikalingas. Mrs. Ingram, BIttersweet 8-3913.

HELP WANTED—MALE
Darbininkų Reikia

REIKALINGAS BUČERIS
Geras mokestis.
Rašykite:
Box No. 3329
1739 So. Halsted Street
Chicago 8, Illinois
arba šaukite
CAnal 6-8500

Reikalingas vyras laikraščiams pardavinėti. Gaus $40 į mėnesį, kambarį ir burdą. Kreipkitės į Peter Gintallo, 3946 W. 56th St.

BALDŲ PARDAVĖJO REIKIA
Žymi proga ambitingam lietuvių kilmės vyrui. Geras atlyginimas ir komisas. Kreiptis
GREENWALD FURNITURE COMPANY
9012 Commercial Ave.

REAL ESTATE FOR SALE
Namai, Žemė — Pardavimui

31 PLACE arti Lituanica 7-nių apartmentų mūrinis namas, 6-4 ir 1-3 kamb. 2 apartmentai dabar tušti. Savininkas pasiaukoja parduodamas.
32 gat. arti Morgan 5 apartmentų po 4 kambarius mūrinis namas. Galima įsigyti su mažu įmokėjimu.
GORDON REALTY
809 West 35th Street
YArds 7-4329.

Pardavimui 2 aukštų po 5 kamkarius namas. 1 butas tuščias. Šviesūs, švarūs kambariai. Stokeris, automatinis vandens šildytuvas, uždaryti porčiai, čerpių maudynė. Prie 75-tos ir Kenwood. Arti buso ir Illinois Central geležinkelio. Šaukit savininką prieš 3 valandą.
DOrchester 3-8987.

TIKTAI $6,950
4-4 kambarius, medžio ir plytų.
1234 W. 32nd Place
Šaukit HEmlock 4-8300

Parduodamas 2 butų po 6 kambarius namas, lengvais išmokėjimais. Kaina $6,950. Savininkas antrame aukšte. 4547 So. Union Ave.

Savininkas parduoda namą ramioj apylinkėj, 2 po 4 kambarius, vonia, automatiškas šildytuvas. Kaina virš $6,000. Pašaukite BIshop 7-6399.

TUŠČIAS BUTAS DĖL PIRKĖJO
Brighton Parke, 4145 S. California Ave., dviejų butų mūrinis namas po 6 kambarius, garažas, centralinis apšildymas, mažas įmokėjimas. Telefonuoti GRovehill 6-7451.

BRIGHTON PARKE renduojami du kambariai, virtuvė ir miegamasis, visi įrengimai. Renda $16.00 į savaitę. Telefonuokite po 7 valandos vakaro GRovehill 6-7451.

5 KAMBARIŲ mūrinis. 3½ kambarių pirmame aukšte ir 2½ kambarių beismonte. Naujas automatiškas vandens šildytuvas. Mūrinis garažas. Kaina $12,000. Savininkas 2252 W. 25th St. Tel. FRontier 6-0476.

Buy U.S. SECURITY BONDS Now!

RENTING IN GENERAL
(Nuomos)

VIENAS kambarys nuomai su virtuvės privilegijom. 3261 So. Halsted St.

Miami, Fla., išnuomojamas kambarys su patogumais patikimai porai. Naujas namas. Teiraukitės 103 E. 154th St., Harvey, Ill.

Išnuomojami kambariai su visais patogumais. Porai ar pavieniui. GRawford 7-8487.

Išnuomojamas miegamasis kambarys, apšildomas, galės naudotis virtuve ir šaldytuvu; šiltas vanduo. Prie geros transportacijos, Marquette Parke. 6228 S. Artesian. Tel. GRovehill 6-3339.

Apšildomas kambarys su virtuve vyrui. Yra šaldytuvas. $7.00 į savaitę. Matykite šeštadienį ir sekmadienį. 2139 W. Moffat.

2 MIEGAMIEJI kambariai dėl dviejų vyrų. Dėl informacijų šaukite REpublic 7-6791.

MIEGAMAS kambarys dirbančiai merginai arba vedusiai porai. REpublic 7-3371.

2 MIEGAMI kambariai tiktai vyrams. Su virtuvės privilegijom. 3237 S. Green St. CAlumet 5-4322.

BUSINESS CHANCES
Biznio Progos

IŠNUOMOSIME ARBA PARDUOSIME NAMĄ
Confectionery ir smulkaus gro serio krautuvė parduodama. Prie mokyklos. Butas gyvenimui užpakaly. Garu šildymas. SEeley 3-8702.

PARDUODAMA rūbų valymo krautuvė. Geras biznis. Pašaukite DAnube 6-3859.

MISCELLANEOUS
Įvairūs Dalykai

TELEVIZIJOS IR RADIO TAISYMAS - PARDAVIMAS
Tel.: DAnube 6-6887.
DAINA TELEVISION CO.
3120 So. Halsted St.

JONAS CONRAD TUCK POINTING BIZNYJE
Atnaujiname nusidėvėjusį namą, pripildome lietaus išplautus plytų tarpus. Taip pat pataisome kaminus ir apie langus. Per daug metų gerai patyręs darbe lietuvis. Reikalui priėjus kreipkitės: J. CONRAD, 5242 So. Artesian Ave. GRovehill 6-4177.

Mes taisome visokias SIUVAMAS MAŠINAS
Visas darbas garantuotas. Mes taip pat išnuomojame mašinas. Duokite mums perdirbti koja minamas mašinas į elektrines. Nemokamas apskaičiavimas. Turime puikų pasirinkimą vartotų SINGER mašinų.
SINGER SEWING MACHINE COMPANY
4222½ Archer Avenue
Tel.: CLiffside 4-6847

A & B CHIMNEY SERVICE
24 valandų tarnyba
KAMINAI
Valomi — Taisomi — Atstatomi
All Phones: LAkeview 5-2048

C. L. D. D.

DR. S. BIEŽIS
GYDYTOJAS IR CHIRURGAS
2201 West 22nd Street
Valandos nuo 1—3 ir 7—8
Seredomis ir nedėliom. uždaryta
Subatomis nuo 1—3.
Rez. 3241 W. 66th Place
Phone REpublic 7-7868

Dr. Z. Danilevičius
GYDYTOJAS IR CHIRURGAS
Atidarė ofisą
10748 So. Michigan Ave.
Tel. WAterfall 8-3060
Priima nuo 1-4 ir nuo 7-9 v. v. išskiriant šeštadienį ir sekmad.
Šeštad. pagal susitarimą.
Rezid.: 10838 S. Wabash Ave
Tel. COmmodore 4-1187

Ofiso Tel. VIrginia 7-0036
Rezidencijos BEverly 8-8244
DR. T. DUNDULIS
GYDYTOJAS IR CHIRURGAS
4157 Archer Avenue
Ofiso valandos:
nuo 2—4 ir nuo 6—8:30 v. vak
Šeštadieniais nuo 2 iki 4 po pietų
Trečiadieniais pagal susitarimą

DR. I. E. MAKAR
GYDYTOJAS IR CHIRURGAS
11750 So. Parnell Avenue
VALANDOS: nuo 2—4 ir 6—8
Tel. PUllman 5-8277

DR. C. Z. VEZEL'IS
DANTISTAS
4645 SO. ASHLAND AVE.
arti 47th Street
Telefonas YArds 7-2246
Valandos: nuo 9 iki 8 vakaro
Seredoj pagal susitarimą

DR. STRIKOL
GYDYTOJAS IR CHIRURGAS
4645 So. Ashland Avenue
Ofiso valandos: nuo 2—4 ir 6—8; ser., sub. ir ned. tik sutarus.
Ofiso Telefonas YArds 7-4787
Namų Tel. PRospect 6-1930
Jei neatsilieps viršutiniai telefonai, šaukite MIdway 3-0001

DR. BRUNO J. ZUBRICK'AS
GYDYTOJAS IR CHIRURGAS
2951 West 63rd Street
(netoli Sacramento Ave.)
Valandos: 2—4 po pietų ir 7—9 vak., trečiad. ir sekmad. pagal susitarimą
Telefonas HEmlock 4-7899
Namų Tel. HIlltop 5-2557

KITI LIETUVIAI DAKTARAI

DR. PETER BRAZIS
PHYSICIAN AND SURGEON
6757 So. Western Avenue
CHICAGO, ILL.
Telefonai:
Ofisas HEmlock 4-5849
Rezidencija HEmlock 4-2324
OFISO VALANDOS:
Pirmad. antrad., ketvirtad. ir penktad.. 1:30—4: 7—9 vakaro
Trečia. ir šeštad. tiktai susitarus

YArds 7-3526, Rez. FR 6-1874
Dr. Jonas G. Valaitis
GYDYTOJAS IR CHIRURGAS
DR. G. J. BYLAITIS
Vaikų, vidaus, nervų gydytojas
4038 SO. ARCHER AVE.
prie California Ave.
Rez.: 4437 So. Rockwell Street
Val.: antr. 2-4, 6-9 p.m., šešt. 1-6 p.m., pirm., ketv. ir penkt. 6-9 p.m., o treč. 3:30-5 p.m., pagal susitarimą.

Ofiso tel.: YArds 7-1166
Rezid. tel. DAnube 6-1126
DR. J. GUDAUSKAS
GYDYTOJAS IR CHIRURGAS
756 W. 35th Street
Kampas Halsted ir 35-tos gatvės
Valandos: 1—4 p. p. ir 6:30—8:30 val. kasdien, trečiad. uždaryta
Šeštad. nuo 1 iki 4 val. po pietų.
Rez.: 3247 S. EMERALD AVE

DR. A. JENKINS
PHYSICIAN AND SURGEON
(Lietuvis Gydytojas)
2500 WEST 63rd STREET
Ofiso val. kasdien nuo 2—4 p. p. ir 7:30—9 vak. Šeštad. nuo 2-4
Trečiad. ir sekm. uždaryta
Ofiso Tel.: PRospect 6-3838
Rezid. Tel.: REpublic 7-9199

Emerg. Tel. KEdzie 3-2868
Dr. Emily V. Krukas
GYDYTOJAS IR CHIRURGAS
4146 Archer Avenue
CHICAGO, ILL.
Tel. LAfayette 3-3210
Val.: pirm., antr., ketv. 12-2:30
6—9 vak., penkt. ir šeš. 12—2:30
6234 ARCHER ROAD
ARGO, ILL.
Tel. SUMMIT 1580
Val.: pirm., antr. ir ketv. 3—5 v. vak., treč., penkt. ir šeštadienį 3—8 val. vakaro

Ofiso ir buto telef.: OL 2-1381
DR. F. V. KAUNAS
GYDYTOJAS IR CHIRURGAS
1336 SO. 49th COURT, CICERO
Valandos: 10-12 kasdien; 6:30-9 antradienį ir ketvirtad.; 10-2 ir 4-6 šeštadienį. Kitu laiku susitarus.
Butas: 1635 S. 48th Ct., Cicero.

DR. EDWARD B. MURAUSKAS
GYDYTOJAS IR CHIRURGAS
OFISAS:
2750 WEST 71st STREET
(prie California Ave.)
Valandos pagal susitarimą.
Ofiso telef.: GRovehill 6-1321
Jei neatsiliepia: VI 6-3900.

DR. CONSTANCE O'BRITIS
PHYSICIAN AND SURGEON
2408 WEST 63rd STREET
Tel. HEmlock 4-5524
Hours by appointment only

DR. A. P. STULGA
DANTISTAS
2723 West 71st Street
Priėmimo laikas pagal susitarimą.
Telefonas GRovehill 6-6785

Dr. V. P. Tumasonis
GYDYTOJAS IR CHIRURGAS
Ofiso telef.: HEmlock 4-2123
6255 SO. WESTERN AVE.
Rezid. telef.: PRospect 6-8484
Val.: 2-4 ir 6-8 vak. šešt. tik 2-4
Neturi valandų trečiad. ir sekm.

KITATAUČIAI GYDYTOJAI

Dr. Charles Segal
GYDYTOJAS IR CHIRURGAS
4740 SO. ASHLAND AVE.
(2-ras aukštas)
Ofiso Telefonas: YArds 7-0554
Jei neatsiliepia šaukite:
Res. Tel. MIdway 3-2880
OFISO VALANDOS:
Nuo 10 iki 12 val. ryto, nuo 2 iki 4 popiet, nuo 7 iki 8:30 vak.
Sekmadienį nuo 10 val. iki 12