ORAS

Ūkanota, šalčiau.
Saulė teka — 7:04,
leidžiasi — 4:20.

NAUJIENOS

THE LITHUANIAN DAILY NEWS

The First and Greatest Lithuanian Daily in America
NAUJIENOS
The Lithuanian Daily News
Published by The Lithuanian News Publishing Co. Inc.
1739 So. Halsted St., Chicago 8, Ill.
Over One Million Lithuanians In The United States

VOL. XXXVIII. Kaina 5c Chicago 8, Ill. Penktadienis, Gruodžio-December 7 d., 1951 Price 5c No. 288

KOVOS SU 5-TA KOLONA TEHERANO GATVĖSE

IŠ CHICAGOS

★

Pabrangs paštas

Nuo ateinančių metų pradžios, sausio 1 dienos, pašto atvirukai, siunčiami į kraštą, turės būti apmokami 2c. pašto ženklais.

Taip pat atitinkamai pakeliamas mokestis ir kitiems pašto siuntiniams.

SIŪLOMA VIEŠIESIEMS DARBAMS $199.9 MILIJONO

Miesto tarybos eismo komitetas siūlo ateinantiems metams skirti viešųjų darbų programai $199.9 milijono.

$34.7 milijono numatoma gatvių darbams pravesti, o taip pat kitiems darabms trejų metų laikotarpiui 165.2 milijono.

Didžiausia šių išlaidų dalį manoma surinkti iš gazolino mokesčių, o kitą dalį gauti iš miesto bonų ir valstybės skirtų sumų.

10 metų kalėjimo narkotikų pardavėjams

JV apeliacinis teismas patvirtino 10 metų kalėjimo bausmę dviem narkotikų laikytojams ir pardavinėtojams — čikagiečiams S. Pisano, 43 m., ir G. Ginnone, 43 m.

Juodu buvo suimti, kai federaliniai pareigūnai paliudijo, kad juodu pirko nuo šių agentų heroino už $1,081.

240 milijonų metų senumo gyvulys

Chicagos gamtos istorijos muziejus įsigijo griaučius vieno Oklahomos gyvūno, kuris bus gyvenęs prieš 240 milijonų metų. Tai tam tikros reptilijos (šliužo) liekanos, kurias parsigabeno Chicagos universiteto ekspedicija.

Gyvūnas buvęs apie 12 pėdų ilgumo ir svėręs apie 700 svarų.

Gavo $100,000 Afrikos studijoms

,Northwestern universitetas gavo $110,000 dovaną iš Carnegie Corp. New Yorke Afrikos studijų reikalams. Šis universitetas jau 20 metų varo Afrikos studijas.

Nebūsią pabranginti tramvajų biletai

1952 m. CTA biudžete tuo tarpu nenumatoma pakelti tramvajaus bileto kainos iki 20 c., kaip buvo anksčiau pasiryžta.

Reikalauja tuojau įrengti sirenas

Armour Research Foundation atstovas reikalauja, kad Chicagos civilinės gynybos skyrius tuojau įruoštų 50 sirenų įspėti visuomenei nuo oro pavojaus.

Apskaičiuojama, kad jos kainotų apie $350,000. Jų įtaisymas priklausysiąs nuo skyriaus lėšų, kurių paskyrimo laukiama iš miesto.

Tirs nušovimą per klaidą

Valstybės gynėjas pradėjo tirti De Liberto nušovimą. Detektyvas Harmening sako jį nušovęs per klaidą. Taip pat šio reikalo ištyrimu rūpinasi ir žuvusiojo tėvas, 5521 Emerald.

Atlanto armijos planai turi būt paremti tikrove

PARYŽIUS.— Jungtinių Tautų Organizacijai vis dar tebešnekant apie taiką ir nusiginklavimą, Šiaurinio Atlanto pakto šalys tęsia savo pasitarimus dėl apsiginklavimo ir priešingai, kalba apie gresiančius karo pavojus likusiai Europai.

Prieš NATO nariams susirenkant tolimesniems pasitarimams ateinantį pirmadienį, trijų narių koordinavimo taryba, Amerikos ambasadoriaus Harrimano vadovaujama, peržiūri atskirų valstybių užsimojimus ir bendrus gynybos kabinetinius planus, norint juos perredaguoti, prisilaikant turimų jėgų, išteklių ir lėšų.

Atskiros valstybės turi paklusti bendrai vadovybei

Averell Harriman, Amerikos skirtų $7 bilijonų užsienio sąjungininkams remti skirstytojas, yra jau įnešęs svarbių pataisų, būtent:

—**Washingtone** išdirbti kariškių planai yra išpūsti ir juos reikia suderinti su faktiškomis ginklavimosi sąlygomis.

—**Prancūzija** turi atsisakyti nuo galingo laivyno planavimo ir pasitenkinti povandeninių bei lydimųjų laivų statyba.

—**Norvegija** turi atsisakyti nuo povandeninio laivyno organizavimo, o taip pat nuo didžiųjų oro bazių jos šiaurėj, kur, karui kilus, jos lengvai gali patekti į sovietų rankas.

—**Belgija,** atkakliai ligi šiol priešinusis telkiant didesnę armiją, turės savo gynymosi reikalams skirti 40 - 50% lėšų daugiau.

—**Italija** (o taip pat ir Prancūzija), turi pakeisti savo mokesčių įstatymus, kad mokesčius galiausiai pradėtų mokėti ir turtingieji, ne tik darbininkai.

—**Olandijai** teks peržiūrėti savo karo biudžetą, sumažinant lėšas karo laivams ir kitiems nebūtiniems Vakarų saugumui dalykams.

—**Jungtinių Valstybių** devyni atsargoj esą lėktuvnešiai turės būti priskirti Vakarų apsaugai, norint sutaupyti lėšų statant naujus aerodromus.

JAV neduoda vizos JTO mokslininkui

ĮTARIAMAS KOMUNIZMU

NEW YORKAS. — Dr. E. Chain, iš Vokietijos kilęs anglų mokslininkas, prisidėjęs prie penicilino išradimo ir gavęs už tai pusę Nobelio premijos, negauna iš Valstybės departamento įvažiavimo vizos, nes įtariamas prokomunistine veikla.

Amerikoj jį laukią aukšta vieta JT pasaulio sveikatos organizacijoj. Jo žinioj būtų Amerikos, Anglijos ir Olandijos sveikatos stovio tyrinėjimas.

Šiuo mteu dr. Chain yra Romoj, kur jam Amerikos konsulas atsisakė išduoti vizą. Nepasisekus gauti vizą per minėtą JT įstaigą, dr. Chain kreipėsi pagalbos į Weizmano instituto Amerikos komitetą, bet Valstybės departamentas neklauso ir šio tarpininko.

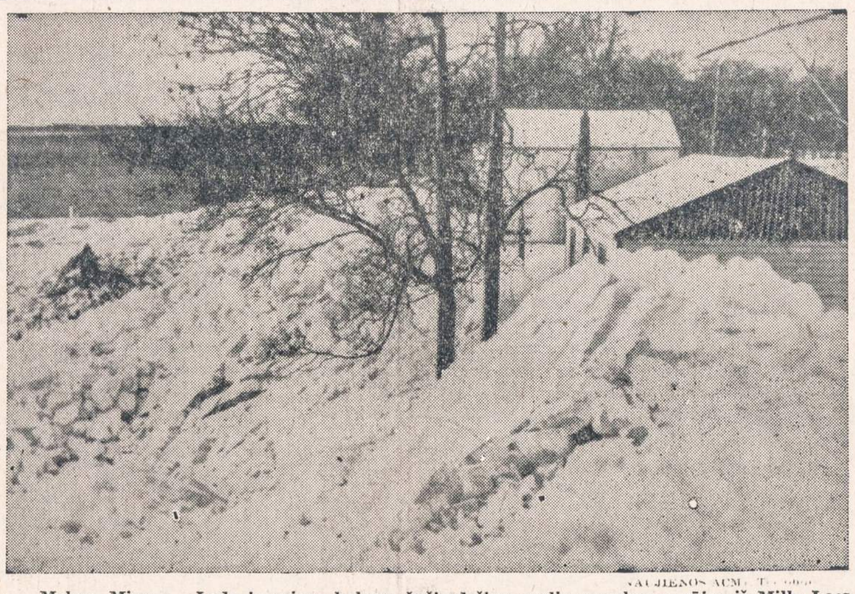

Malmo, Minn. — Ledo ir sniego kalnas. Šešiasdešimt mylių smarkumo vėjas iš Mille Lacs ežero išnešė 8 colių storio ledų gabalus ir iš jų bei sniego sudarė kelis tokius "kalnus", kokis čia yra vaizduojamas.

Egipte uždraustos demonstracijos

BOMBOS ANGLŲ MOKYKLOJ ALEKSANDRIJOJE

CAIRO, Egiptas. — Egipto vyriausybė, kaip ir Irano, įsakė policijai malšinti studentų demonstracijas prieš anglus jėgos priemonėmis, nepaisant, kad demonstruojama tais pačiais patriotiniais motyvais, dėl kurių iškilo naujieji ginčai su anglais.

Per trečiadienio demonstracijas Caire policija sužeidė 30 studentų ir šiaip piliečių. Taip pat buvo sužeisti šeši policininkai, tarp jų policijos inspektorius. Egipto vyriausybė po to išleido įsakymą, draudžiantį ateity bet kokias politines demonstracijas.

Aleksandrijoj taip pat įvyko demonstracijos, kuriose dalyvavo apie 100,000 egiptiečių. Apie 2,000 studentų atskirai susirinkę protestavo prieš valdžios nuolaidas anglams, reikalaudami vyriausybės anglus jėga išstumti iš kanalo zonos.

117 žuvusių egiptiečių

Serag El Din, vidaus reikalų ministeris, praneša, kad nuo konflikto pradžios spalio 16 d. per riaušes jau žuvo 117 egiptiečių ir 438 buvo sužeista.

Aleksandrijoj sprogo egiptiečių padėta bomba anglų institute miesto centre. Pranešime kalbama apie aukas, bet nemiñimi tikslūs skaičiai.

Anglija svarsto gynybos reikalus

LONDONAS. — Ketvirtadienį anglų parlamente prasidėjo gynybos klausimų svarstymas.

Parlamente ir pačios vyriausybės tarpe netrūko pritariančių Vakarų jungtinei armijai organizuoti balsų. Bet anglai ir toliau susilaiko nuo pritarimo, įjungti ir pačių anglų armijos jėgas į Vakarų Europos bendrą komandą.

Winston Churchill yra vienas iš Europos federacijos minties ugdytojų. Tie, kurie manė, kad jam sugrįžus į valdžią, Anglija pakeis darbiečių politiką Vakarų Europos gynybos atžvilgiu, įjungiant į ją ir anglų armiją, apsiriko.

Churchillis pasakė, kad šiuo metu karo pavojus yra žymiai mažesnis, palyginus su laikais prieš trejus metus, kada iš Berlyno blokados galėjo kiekvieną akimirką išsiplėsti tretysis pasaulinis karas.

"Šeštoji kolona"

POSEYVILLE, Ind. — Antrojo pasaulinio karo veteranui plk. V. Collins vadovaujant, vietiniai gyventojai įsteigė "6. kolona" (Sixth Column, Inc.), organizaciją, kurios tikslas kovoti su "5. kolona", dirbančia už Maskvos interesus.

Pulk. Collins ragino amerikiečius daugiau domėtis komunistine veikla ir savo tautos uždaviniais. Jis nurodė pavojus, kylančius dėl žmonių indeferentiškumo, kurį taip gudriai išnaudoja komunistai.

Bombos Argentinoj

BUENOS AIRES, Argentina. — Naujas bombos sprogimas įvyko laivyno klube, apgriaunant namą ir pridarant žalos kaimyniniams pastatams.

Po paskutinio sukilimo numalšinimo sprogo bombos Aviacijos ministerijoj, Karo tarybos įstaigoj ir Evos Peron knygos leidykloj.

Ginklus išdrabsšius

WASHINGTONAS, D. C. — Jeigu Jungtinėse Tautose nutartų nusiginkluoti ir reikėtų sudaryti ginklų sąrašus, būtų Pentagonui sunkus uždavinys, sakoma pranešime iš Washingtono.

Paskutiniam karui pasibaigus, amerikiečiai metė ginklus į šalį ir važiavo namo, tartum karų gadynė būtų amžiams pasibaigus. Kai 1948 m. vadinamoji Hooverio komisija mėgino suvesti ginklų balansą, ji tarp kita pasisgedo 9,000 tankų.

Prieš trejetą metų armijos vadovybė skelbė, kad karui pasibaigus buvo likę 3 milijonai šautuvų. Buvo išparduota, dovanota arba sunaikinta ginklų, kuriais būtų galima apginkluoti 30 divizijų.

Užjūry buvo palikta ginklų 18 divizijoms. Apytikriai toks pat ginklų kiekis buvo likęs ir pačioj Amerikoj.

Iš gautų karo metais 86,000 tankų armija po karo turėjo 25,000. Iš jų 7,000 buvo paversti į geležies laužą arba dovanoti, 5,500 nustatyti nebetinkami.

Armija pasilikusi su 6,500 Shermano tankais, 2,000 Pershingo ir 4,000 lengvais tankais.

Veliausios Žinios

★

—W. Churchill, kalbėdamas gynybos klausimais, paaiškino, kad Anglija nesipriešins įruošti Amerikos atominių bazių, jeigu tas bus reikalinga.

—Amerika perleido Italijai vėl šešis pavartotus mažesnio tipo laivus. Italijoj netrukus bus pradėti statyti sprausminiai lėktuvai Vakarų jungtinei gynybai.

—Vengrija paskelbė daugiau kaip 120 kaltinimų prieš Ameriką, duodama tuo suprasti, kad Amerikai bus sunku išvaduoti paimtus į nelaisvę jos 4 lakūnus.

—Armijos štabo viršininkas gen. Collins paskelbė, kad Amerika turi atominę artileriją, kurią su pasisekimu galima naudoti fronto kautynių veiksmuose.

—New Yorko padugnių "caras" Costello traukiamas į teismą už Kongreso įžeidimą, atsisakius jam duoti paaiškinimus dėl jo turimo turto ir kitų dalykų.

—Adm. Fechteller, JAV laivyno operacijų viršininkas, sako, kad mažosiomis atominėmis bombomis bus galima bombarduoti priešo teritorijas iš lėktuvnešių, paleidžiant į taikinius lėktuvus 600 mylių spinduliu.

Planinga emigracija

BRIUSELIS, Belgija. — 16 valstybių sudarė tarptautinį komitetą, kuris stengsis planingai pergabenti Europos žmonių perteklių į užjūrio kraštus.

Pagal priimtą Amerikos planą, numatyta padėti įsikurti 115,000 europiečių, daugiausia pabėgėlių, Amerikoj, Kanadoj Australijoj ir kitose užjūrio šalyse.

Plečiami at. fabrikai

NEW YORKAS. — Gordon Dean, Atominės energijos komisijos pirmininkas sako, kad JV vyriausybė pradeda trečią atominių fabrikų ekspancijos laikotarpį.

Plėsti atominių bombų ir naujųjų ginklų fabrikų statymą verčia "komunizmo kolosas", gresiąs laisvosioms pasaulio tautoms, kalbėjo Dean. Amerikos atominės energijos padėtis pagerėjusi, suradus naujus uranijo klodus Kanadoj ir pačioj Amerikoj Kolorade.

2,000 KARIUOMENĖS IR POLICIJOS MALŠINO 5,000 KOMUNISTŲ MINIĄ

Sužeista 2,000 žmonių, iš kurių 3 jau mirė

TEHERANAS, Iranas. — Naujai iškilusios pilietinės riaušės šį ketvirtadienį Persijos sostinės gatvėse dalyvių skaičium prašoko kruvinąsias kovas birželio mėnesį, (kada buvo užmušta 20 žmonių). Šį kartą žuvo ne mažiau kaip trys žmonės, bet tarp 200 sužeistųjų yra nemaža ir tokių, kuriems gresia mirties pavojus.

Neramumai prasidėjo dėl komunistų vadovaujamos studentų demonstracijos, susidėjusios iš 5,000 asmenų. Demonstrantai traukė pavakary prie parlamento pareikšti savo protestą vyriausybei, uždraudusiai mieste politines eisenas.

Policija pasitiko žygiuojančius su ašarinėmis dujomis, guminėmis lazdomis ir šautuvų buožėmis. Nežiūrint visų šių priemonių, teko šauktis kariuomenės pagalbos, kad padėtų atstatyti tvarką.

Tarp civilinių gyventojų taip pat atsirado nacionalistų, remiančių dabartinę Mossadegh vyriausybę ir jos vartojamas priemones prieš komunistų 5. koloną. Jie metėsi prieš demonstrantus, kovodami basliais ir akmenimis ir padidindami jau ir taip nemažą sužeistųjų skaičių.

Nacionalistų remiami policijos ir kariuomenės būriai po 5 valandų galiausiai išblaškė riaušininkus ir atstatė kuriam laikui tvarką Teherano gatvėse.

Kautynių metu iš vienos pusės girdėjosi šauksmai: "Mirtis Mossadeghui!", iš kitos — "Mirtis komunistams!". Po to, kai komunistai buvo išblaškyti, Mossadegh šalininkai pasileido naikinti komunistų būstinių, jiems palankių laikraščių redakcijų ir teatrų.

Žinomi uždarytos komunistų Tudeh partijos pogrindžio centrai buvo nacionalistų išdaužyti, sudeginta literatūra, pridaryta daug žalos.

Atomų bombonešiai išlaikė "kvotimus"

NUSKRIDO BE SUSTOJIMO Į AFRIKĄ IR GRĮŽO ATGAL

FORT WORTH, Tex. — Šeši Strateginės oro komandos galingieji bombonešiai B-36, kurie skirti atominėms bomboms gabenti į tolimas priešo užnugario vietas (10,000 ir daugiau mylių), grįžo iš istorinių pratimų, nuskridę be sustojimo į Prancūzų Maroką Šiaurinėj Afrikoj ir grįžę į savo bazę Amerikoj.

Skridimo vadas, pulk. Thomas P. Gerrity iš Chicagos, liko naujosiose Amerikos bazėse prie Casablankos.

Lakūnai skrido su nukrypimais, kad išsilaikytų ore apie 48 valandas, kiek apytikriai reikalinga skridimui į abi puses. Jie skrido į vieną ir kitą pusę be sustojimo, nutūpdami Afrikoj po 5,000 mylių atliktos kelionės, ir po to vėl Carswell bazėj, netoli Forth Worth, Tex.

Anksčiau B-36 tipo bombonešiai buvo nuskridę be sustojimo iki Anglijos.

Paliaubų priežiūra, po to belaisviai, - sako komunistai

PANMUNJOM, Korėja. — Komunistų paliaubų atstovai atsisakė svarstyti karo belaisvių pasikeitimo klausima, kaip to reikalavo JT delegacija. Jų manymu, pirma reikia išspręsti paliaubų priežiūros, armijų kontrolės užnugary inspekcijos klausimą.

Prieš paskutiniame posėdy komunistai, norėdami pravesti savo nusistatymą, kad paliauboms prižiūrėti būtų pakviesti neutralūs stebėtojai (tarp jų Lenkija ir Čekoslovakija), sutiko iš principo su kontrole, tačiau ją išvedė savaip, duodami pagrindo J. T. armijos vadovybei išsireikšti, kad komunistai visą laiką kalba dviprasmiškai.

Lėktuvai bombardavo komunistų artileriją

JT lėktuvai ketvirtadienį savo smūgius nukreipė į fronto linijas, apmesdami padegamom bei sprogstamomis bombomis priešo įsitvirtinimus.

Vieno komunistų artilerijos dalinio 35 patrankos, kas reiškia viso pulko apginklavimą, buvo lakūnų sunaikintos.

Lakūnai, skridę į Mandžiūrijos pasienį susisiekimo kelių ir oro bazių naikinti, įsivėlė į kautynes su komunistų naikintojais. Du komunistų lėktuvai buvo numušti ir vienas sužalotas.

—Dean Rusk, Valstybės departamento sekretoriaus pavaduotojas (Tolimųjų Rytų politikos vedėjas) prezidento Trumano paskirtas Rockefellerio Fondo pirmininku.

Graikija ar Gudija į Saugumo Tarybą?

PARYŽIUS.— Sovietų Sąjunga kartais gali surinkti daugiau kaip savo satelitų balsų, kaip parodo naujų narių rinkimai į JTO Saugumo Tarybą.

Amerikos bloko kandidatas yra Graikija, Sovietų Sąjungos — pati Sovietų Sąjunga, formaliai Gudijos, neegzistuojančios kaip savarankiškos valstybės kandidatūra.

Trečią kartą balsuojant tuo pačiu reikalu, Graikija surinko 29 balsus, Gudija 30. Nariui, norinčiam patekti į Saugumo Tarybą, reikalinga du trečdaliai arba 40 balsų.

Kiti du nauji nariai į Saugumo Tarybą (iš viso Taryboj yra 11 narių), Chile ir Pakistanas, praėjo be pasipriešinimo.

Pargabenti 13,676 JAV karių palaikai

TOKIJAS. — Ligi šiol į Ameriką jau pargabenti 12,676 žuvusių ir nustatytų karių palaikai iš Korėjos.

Remiantis paskutiniu karo departamento pranešimu, Jungtinės Valstybės neteko 15,431 užmuštais.

Dingusių be žinios yra 12,742. Tarp jų spėjama yra didelė dalis žuvusių, paprastai už fronto linijų.

San Diego, Calif.

Miesto ir priemiesčių nepaprastas augimas

San Diego miestas ir apskritis per paskutinį dešimtmetį labai padidėjo gyventojų skaičiumi. 1940 m. gyventojų buvo priskaitoma 289,348, o dabar jų yra 556,808. Vadinasi, padidėjimas siekia maždaug 150 nuošimčių. Pats San Diego miestas 1940 m. priskaitė 203,341 gyventoją, o dabar jų yra 334, 387. Tai reiškia, jog gyventojų prieauglis labiausiai padidėjo priemiesčiuose ir miesteliuose. Pavyzdžiui, El. Cajon miestukas prieš dešimt metų gyventojų turėjo tik 1,471, o dabar — 5,600; La Mesa 1940 m. gyventojų priskaitė 3,925, o dabar — 10,946; Chula Vista gyventojų turėjo 5,138, o dabar turi — 15,957; Coronado miestuke 1940 m. gyveno 6,932 žmonės, o dabar — 12,700; National City gyventojų buvo 10,344, o dabar — 21,199.

Tie skaičiai puikiai pavaizduoja nepaprastą gyventojų prieauglį šioje Kalifornijos daly. Tas prieauglis, žinoma, susidaro daugiausia iš kitur atvykusių žmonių. Šiltas klimatas yra tas magnetas, kuris pritraukia žmones iš įvairių Amerikos kampų.

Lietuviai suorganizavo draugiją

Vietos lietuviai pradėjo organizuotis prieš keturis mėnesius, įsteigdami San Diego lietuvių draugiją. Pirmininku buvo išrinktas J. Juraitis, vicepirmininku P. Petrikas, raštininku Pr. Kudirkas ir iždininku J. Seipelis. Draugija narių priskaito 37. Bus dedamos pastangos įrašyti į draugiją ne tik visus San Diego, bet ir priemiesčiuose gyvenančius lietuvius. Reikia manyti, kad tai pasiseks.

Už minėtos draugijos suorganizavimą didžiausias kreditas priklauso p. V. Reese (Hriškevičiui), naujai atvykusiam lietuviui. Tai buvo jo sumanymas, kad reikia draugiją įsteigti. Daugiausia jis ir pasidarbavo. Ir, kaip matote, pradžia visai gera.

Gyvenimo aplinkybės taip susidėjo, jog ponui Reese teko San Diego apleisti. Tačiau jo vardas draugijos susirinkimuose nuolat yra prisimenamas.

Nors draugija vos tik gyvuoti pradėjo, bet jau pajėgė surengti vieną išvažiavimą, kuris buvo itin sėkmingas. Naujiems Metams sutikti nutarta surengti vakarienę, kurios suruošimu rūpinsis speciali komisija iš šių patyrusių narių: J. Seipelio, O Raškienės ir M. Petrauskienės. Iš anksto galima užtikrinti, kad vakarienės dalyviai nebus apvilti. Minėtas pokylis įvyks El. Cajon Valley veteranų svetainėje, E. Main St. ir Chambers, El Cajon City.

Buvo susirgęs Yuraitis

Prieš dvejetą mėnesių buvo sunkiai susirgęs širdies liga draugijos pirmininkas J. Yuraitis. Teko jam išgulėti ligoninėje 40 dienų. Dabar jis grįžo namo žymiai sustiprėjęs. Jo sveikata tiek pagerėjo, jog, kaip gydytojas sako, po dviejų savaičių galės grįžti į darbą.

Prieš šešerius metus

Prieš šešerius metus šiame Dėdės Samo kampely buvo tik trys lietuvių šeimos. Dabar mes jau turime lietuvių draugiją, kuriai priklauso 37 nariai. Kiek žinoma, tai nėra visi lietuviai, — kelios šeimos draugijai nepriklauso. Kadangi draugijos valdyba pasižymi dideliu darbštumu, tai, reikia tikėtis, jog netrukus visi vietos lietuviai bus į draugiją įtraukti.

Kaip matote, iš kitur vis daugiau lietuvių atvažiuoja ir bando čia įsikurti. Vilioja juos tikrai puikus klimatas, kurį iš dalies galima ir pasirinkti, — apsigyventi prie jūros arba kalnuose.

Pranas Raškinis

Korupcija būsianti panaikinta

Kalbėdamas Chicagoje krašto demokratų partijos pirmininkas McKinney pareiškė, kad korupcija administracijoje būsianti panaikinta dar prieš ateinančiuosius rinkimus, taigi opozicijai nebus svarbaus rinkimų šūkio, kuriuo ji galėjo tikėtis pasiremti.

Jis nurodė, jog 1952 rinkimų metu svarbiausi dalykai, apie kuriuos suksis agitacija, bus vyriausybės farmų programa ir viešieji sveikatos reikalai.

Sovietų televizija

"Naujienų" lapkr. 30 d. buvo pranešta (iš Vengrijos), kad komunistų laikraštis "Szabad Nep" įrodinėjęs, jog Sovietų Sąjungoje dabar televizijos aparatai gaminami masiškai ir kad jie esą daug geresni už amerikiečių aparatus.

Ir kaip jūs sau manote: klysta tas vengrų komunistų laikraštis arba meluoja?

Nieko panašaus. Sov. S-gos televizija šiandien yra tokia gera, tokia tobula, jog Kremliaus žiūrovai, sėdėdami sau ramiai Maskvoje "už pečiaus", puikiausiai mato, kas daroma jų priešų "slaptose" raštinėse, štabuose, fabrikuose; kokias jie atombombas gamina, kaip jas gamina, kiek jų jau pagamino ir kiek dar žada pagaminti . . .

Tūkstančiai "masiškai gaminamų" televizijos "aparatų" yra išsiuntinėta į visus pasaulio kraštus, ir nieko nuo jų nenuslėpsi, ir už storiausių mūro sienų nepaslėpsi. Tai bent televizija ! . . .

Ypatingai gerai veikia Sovietų televizija Amerikoje, Anglijoje, na, ir kituose "supuvusių vakarų" kraštuose . . .

Tad, sakykite, ar ne tiesą rašo anas vengrų komunistų laikraštis, a?

—Mik. Lep.

ĮSPĖJA DĖL KOMUNISTINIO PEARL HARBOR

Cook apskrities Amerikos legiono taryba įspėjo, jog Amerikai dabar tenka pasisaugoti, kad jos neištiktų komunistinis Pearl Harbor. Įspėjimas buvo pareikštas minint 10 metų sukaktį nuo japoniškojo Pearl Harbor užpuolimo.

Stefan Zielinski, plačiai žinomas lenkų aktorius ir vietinio lenkų teatro steigėjas, mirė nuo širdies smūgio savo namuose, 1816 Allen.

Kartu su kitais jis pertaisė Chopin Theater, 1541 W. Division, kuris buvo pavadintas Polonia Theater.

Reikalauja bausti mirtimi

Specialūs kaltintojai Smith ir Austin pareiškė, jog jie reikalaują, kad policininkas M. Moretti būtų nubaustas mirties bausme.

Jis teisiamas už dviejų jaunų vyrų nušovimą. Sakoma, kad jis paletidęs 12 šūvių, o tik keturi tebuvę pateisinami savęs apsigynimo tikslu.

Balsavimo lapeliai išvykstantiems iš krašto

Balandžio 8 d. pirminiame balsavime galės dalyvauti ir tie kariuomenėje tarnaują kariai bei jų šeimų nariai, kurie tuo metu bus išvykę iš krašto ribų.

Jie gali įsiregistruoti po gruodžio 31 d. Balsuoti teisę turi pabaigę 21 metus.

NE TIK ŠIMET, BET JAU PER 46 METUS LIETUVIAI PELNINGAI TAUPO

MUTUAL Federal SAVINGS AND LOAN ASSOCIATION
2202 W. Cermak Rd. • Chicago 8, Ill.
JOHN J. KAZANAUSKAS, Pres. • Tel. VIrginia 7-7747
Savings Insured to $10,000 by F.S.L.I.C.

Holland Herring
EKONOMIŠKOS! SKANIOS! Vienatinės pasaulyje silkės sudarytos ir sudytos ant jūrių. VELTUI! Gaukite naują 1952 m. pamokymų knygelę, kaip sudaryti skanius naujų Holandijos Silkių valgius, savo vietinėje groserėje ar skanėsių krautuvėje, arba rašykite: Holland Herring Fisheries Ass'n., 328 Bond Ave., N. W., Grand Rapids, Mich. Dept. 12.
1 sv. 5 oz., 3-5 sv. sk. 9 sv. bačk.

METRICK'S PAINT STORE
DABAR YRA
3414 W. Roosevelt Road
KEdzie 3-6800
NEMOKAMAI PRISTATOME VISAME MIESTE.
One coat Flat Paint. 12 gražių spalvų ir baltas. Gal. $3.45
Interior Gloss ar Semi-Gloss 16 spalvų ir baltas. Gal. $4.35

CONRAD Photo Studio

(lietuvis fotografas) Specialybė vestuvės.
$15.00 vertės dovana jaunavedžiams, atnešus šį garsinimą.
414 W. 63 ST.
Telefonai: ENg. 4-5840 ENg. 4-5883

TURIME DIDELĮ PASIRINKIMĄ:
DEIMANTŲ LAIKRODŽIŲ BRANGMENŲ SIDABRINIŲ INDŲ SIENINIŲ LAIKRODŽIŲ RADIO IR TELEVIZIJOS APARATŲ IR KT. PREKIŲ
Laikrodžiai Pataisomi Specialisto

John A. Kass
Duodama 1 metų Garantija
Lengvais Išsimokėjimais
JOHN A. KASS
4102 ARCHER AVENUE
(prie Mozart Street)
Tel.: LAfayette 3-8617.
Seniausia Lietuvių Jewelry Krautuvė Brighton Parke Įsteigta 1915 metais.

PROGRESS
LIETUVIŲ BENDROVĖS
KRAUTUVĖS
PEČIAI, ŠALDYTUVAI, TELEVIZIJOS APARATAI, SKALBIAMOS MAŠINOS, BALDAI, MATRACAI, KILIMAI, LOVOS IR VAIKŲ BALDAI.
Didžiausias Pasirinkimas
MAŽIAUSIOS KAINOS
Lengviausi Išmokėjimai
Baldai Padaromi Pagal Užsakymą
PROGRESS FURNITURE Co.
3224 SO. HALSTED ST.
Tel. VIctory 2-4226
4183 ARCHER AVE.
Tel. LAfayette 3-3171
CHICAGO, ILL.

NAUJA GYDUOLĖ

Alexander's Nauja Maistinga Gyduolė yra mišinys riešutų, uogų, šaknų ir lapų; ji yra vartojama nuo visokių nervų ligų ir nerviškų galvos skaudėjimų, nuo šalčių ir lytiško silpnumo, greito pavargimo, gera nuo inkstų (kidneys) ir dėl visokių vidurių nesveikumų — ištvermingas maistas ir stimuliuojantis tonikas. Nežiūrint kokia liga sirgtumėt, šitame mišiny yra pastiprinimų. Vartojama arbatos formoje. Svaras $8.00, pusė svaro $4.00, ketvirtis svaro $2.00.
Prisiunčiam į namus.
ALEXANDER'S CO.
414 WEST BROADWAY
South Boston 27, Mass.

PHILCO and ARBET'S BRING YOU FOR 1952
America's Greatest 20" Console Value
$359.95 Warranty Extra
TAX INCLUDED
Come in now and see this newest Philco value sensation with 215 sq. inch picture, super-power chassis and Built-In Aerial. Yours in Mahogany veneer cabinet equipped with casters—the Philco 2140.

SAVE UP TO 30% OVER 1951 PRICES . . . DURING PHILCO TV WEEK
YES, special sale now . . . new Mahogany veneer 17-inch console—the Philco 1840. Newest features! Built-In Aerial. Buy during Philco Week and SAVE!
DESIGNED TO SELL FOR $329.95
YOU SAVE $40.00
Now only $289.95
TAX INCLUDED
MANY OTHER 1952 MODELS $199.95 Warranty Extra • TAX INCLUDED
Liberal Allowance for your old Radio or TV set
78 WEEKS TO PAY!

DESIGNED FOR BUILT-IN U.H.F.
Yes, every 1952 Philco TV set is specially designed in advance for future television developments. Ask us for details . . . enjoy now the newest in TV.

DESIGNED FOR FUTURE DEVELOPMENTS IN U.H.F. AND COLOR
Every new Philco TV set is designed in advance for future television developments. Ask us for details . . . enjoy the newest in TV.

LIBERAL TRADE-IN 78 WEEKS TO PAY

New! PHILCO MODEL 1610
Famous Balanced Beam 16-inch picture at *new low price!* Brings you exclusive Philco features and super-power chassis.
$199.95 Warranty Extra
TAX INCLUDED

TOP TRADE-IN IN CHICAGO
COURTEOUS SALESMAN TO SERVE YOU
OPEN NIGHT TILL 9 P. M.
DO YOUR CHRISTMAS SHOPPING EARLY

ARBET'S, Inc.
2442 WEST 47th STREET
VIrginia 7-0700
Open Monday and Thursday Nights
1746 WEST 47th STREET
VIrginia 7-3377

Ši šeštadien ir rsekmadieni, gruodžio 8 ir 9, ČIKAGOS LIETUVIŲ Vaiku Teatras
ČIKAGOS UNIVERSITETO SALĖJE International House
5859 SO. DORCHESTER AVE. ir KAMPAS 59th ST. (14 BLOKŲ RYTUOSE)
Stato B. VAIVORYTĖS trijų dalių vaidinimą "NAŠLAITĖ"
Pastatymas J. BLEKAIČIO, baletas J. EIDRYGEVIČIŪTĖS, muzika ST. KALVAIČIO, dekoracijos ir kostiumai A. BIELSKIO. Abiejų spektaklių pradžia 15 val. (3 val. po pietų). Vaidinimas prasidės punktualiai, tad prašome publiką laiku atvykti.
Kaip pasiekti vaidinimo vietą, žiūrėkite "Kelias į Vaikų Teatrą".
VAIKŲ TEATRO VADOVYBĖ.

ALT KONFERENCIJA NEW YORKE

ALT KONFERENCIJA

ALT konferencijos yra ne kas kita kaip politinės išminties ir patriotinio nusiteikimo parodymas.

Keista išgirsti, kad kai kas priekaištauja mūsų išeivijai, kad jos tarpe sparčiai nykstąs patriotizmas ir bendrai ji nutolstanti nuo Lietuvos reikalų.

Štai jau vienuolikta ALT konferencija įvyko. Ir kai stebi iš visų JAV tolimų kraštų į ją atvažiavusius, tai nenoromis kyla klausimas, kas verčia juos gaišti laiką ir vargti kelionėj. Juk atvykusieji į ALT konferenciją ir bendrai ALT veikloj dalyvaujantieji yra veik visi JAV seni piliečiai. Kiti jų JAV gimę ir net Lietuvos nematę, o vienok jie atsidėję budi Lietuvos žmonių kovos fronte už savo tėvų žemės laisvę. Tarytum tas Lietuvos laisvės kovotojų frontas eitų per visą JAV žemę ir turįs visur jautriai ir akylai budinčius sargybinius. Jei tai būtų jaunimas, sakytum jiems nauja pramoga, bet į ALT konferenciją suvažiavusieji daugumoj jau turi žilą plauką, tą tylų liudytoją, kuris rodo, kad žilo plauko savininkai pramogų neieško, o rimtu darbu susirūpinę. Ir tarp dienos rūpesčių vienas jų yra Lietuvos painios bylos narpliojimas. Ir dar. Tuo rūpesčiu visi vienodai apimti ir visi tos kovos fronte judrūs, akylūs ir kiekviena proga, kur tik gali, ir kaip gali ir moka primena kur reikia ir kam reikia daug kenčiančią Lietuvą.

Visi stengiasi paveikti, kad kiekvienas sąmoningas žmogus giliai sau į sąmonę įsidėtų, kad buvo ir bus nepastovi taika, iki ji bus perkama kitų tautų sąskaiton, iki bus leista despotam terioti kitus kraštus ir milijonus žmonių gabenti į vergiją, ar laisvės trokštančius ir dėl jos kovojančius žudyti. Tikra taika gali būti viena ir visam pasauliui nešanti laisvę.

Toks susidarė įspūdis klausant dr. P. Grigaičio išsamaus ir be priekaištų rimto pranešimo apie ALT Vykdomojo Komiteto nuveiktus darbus. O kas svarbiausia, kad ALT ir jo V. Komitetas yra keturių politinių srovių atstovų atstovaujamas, o vienok surandama bendra kalba, bendras susipratimas ir vieninga organizuota valia. Tai per ALT, nors ir vienam reikalui įgyvendinta organizuota vienybė. Lietuvoj ir tremty veikė taip pat pagrindinės keturios politinės srovės, bet kitos jų turėjo net po keletą uodegėlių. O štai JAV išeivijoj apsieinama be tų uodegėlių ir, rodos, dėl jų neturėjimo niekas nesiskundžia ir nesijaučia apeitu. Jei atsirastų Vlike toks drąsuolis, kas pasiryžtų tas iš Lietuvos atsigabentas uodegėles nukirpti, tikrai Vlikas taip dažnai sloga nesirgtų ir visokių vėjų nebūtų supučiamas. Vlikui tikrai sektinas ALT pavyzdys.

II

Prof. J. Kaminskas sveikinimo žody tikrai visai nuoširdžiai gerėjosi ALT nuveiktais darbais ir visai teisingai sakė, kad be ALT visokeriopos paramos Vliko veikimas būtų buvęs sunkiai įmanomas. Jis teigė, kad gyvename lemiamu momentu, kuris įpareigoja kiekvieną sąmoningą lietuvį pajusti atsakomybę ir pareigą savo tautai, savo tėvų žemei, kurios gyventojai naikinami, prievartaujami, bet nesiliauja kovoję už savo krašto laisvę.

Prof. J. Kaminskas ragino visus rimtai pasiruošt galimiems dideliems įvykiams, kad sugebėtume tinkamai Lietuvą atstovauti. Jis sakė, kad lietuvių šeimoj ne visa tvarkoj. Yra nesusipratimų, bet gera valia, nuoširdumu ir reikalo supratimu galima įveikti visus nesusipratimus. Nedera bereikalingai kai kas drumsti, veikti nuotaikas, kas didiesiems reikalams kenkia. Vlikas ieškojo ir ieškos atramos ir paramos plačioj visuomenėj. Tuo keliu turi eiti ir ALT. Vlikas ateity žada savo veiklą dar labiau išvystyti ir savo veikimo centrą perkelti kur labiau reiškiasi ir susiburia pasaulio politikos reikalai.

Baigdamas savo įdomų sveikinimo žodį J. Kaminskas pareiškė, kad ateity Vlikas bus reikalingas dar didesnės paramos ir tikisi iš ALT jos sulaukti.

Laisvos Europos lietuvių skyriaus pirmininkas V. Sidzikauskas apibūdino pasaulio politinio gyvenimo raidą ir pabrėžė, kad JAV užsienio politikoj dabar pereina jau į puolimą. Tai tos naujos politinės gairės dar labiau verčia budėti, juo labiau, kad iš savo didžiosios politikos nepaleidžia iš akių Pabaltijo valstybių likimo. Tai liudija tom valstybėm suteikimas galimybės prabilti per Amerikos Balsą į savo žmones, likusius anapus geležinės uždangos. Be to, Laisvos Europos sąjūdyje Pabaltijos valstybių atstovai turi savo skyrių ir jie taip pat turės galimybę radijo bangomis kreiptis į savo kraštų žmones. Todėl būtina mums visiems budėti, sekti, daboti Lietuvos kovos fronte ir kur galima tarti savo žodį.

Jis baigė savo sveikinimą, sakydamas, kad laisva tauta bus ta, kuri moka kovoti ir mirti už laisvę.

Trumpą, bet reikšmingą sveikinimo žodį tarė Lietuvos pasiuntinys P. Žadeikis ir g. konsulas Budrys.

Balfo pirmininkas prof. kun. Končius, sveikindamas suvažiavusius, pasigėrėjo Dr. P. Grigaičio apyskaitiniu pranešimu.

ALT V. Komiteto vicepirmininkas Olis savo žody pastebėjo, kad esama visai bereikalingos trinties tarp senos išeivijos ir dabar atvykusių. Jis suminėjo ar besikurianti Lietuvių Bendruomenė sekmingai galės gyvuoti tose formose, kuriose ji užsimojusi stoti ant kojų. Teoretiškai gal gerai, bet praktiškai — abejotina.

III

Balfo pirmininkas kun. Končius siūlė sudaryti iš visų lietuvių stambesniųjų organizacijų atstovų komisiją, kovai su genocidu. Komisija privalėtų susitarusi su kitomis tautomis Washingtone sušaukti konferenciją, kuri privalėtų aptarti būdus ir priemones paspartinti kovą su genocidu ir pareikšti pasaulio visuomenei, kad ją dar labiau ta kova suįdominus.

Ponia Devenienė siūlė suspartinti aukų rinkimą ir rinkti jas viešai tarp visų JAV gyventojų. Tam reikalui tektų gauti leidimą ir viešai pasirodyti su aukų rinkimu. Dabar kova pavergtų tautų už laisvę jau pasidarė ne vien tik jų reikalas, bet ta kova susirūpino visas laisvasis pasaulis kartu su JAV, todėl ALT aukų viešam rinkimui pritartų ir JAV vyriausybė.

Be kitų dar kalbėjo K. Bielinis, Buivydas, Dargis, Tomas Matas, Rastenis ir kiti. Išsamų pranešimą apie ALT finansus padarė ALT iždininkas Vaidyla. Po jo pranešimo sekė tuo klausimu gyvos kalbos. Visų norima turėti pastovias pajamas, kad būtų galima tvirčiau imtis vienų ar kitų darbų, kurie neįmanomi be išlaidų nuveikti. Žinoma, geriausia būtų apsidėti pastoviu mokesčiu, bet daugelis įsitikinę, kad čia JAV nuolatinis mokestis, nors ir nario mokesčio pavidale nėra madoj. Todėl tas klausimas paliktas atviru. Įdomu, kartu nesmagu, kad kai kurie duomens įtikinančiai rodo, kad kai kas iš atvykusiųjų iš tremties pradeda atšalti bendriems tautos reikalams. Štai birželio mėnesio išvežimų sukakties proga aukų surinkta iš buvusių tremtinių žymiai mažiau, negu buvo laukta ir tikėtasi. Rodos, tas baisusis birželio mėnesis visus tremtinius gyvai įpareigavo savo tautos kančias nepamiršti ir kovojančius už laisvę visokeriopai remti, jiems padėti. Reta tremtinio šeima išliko birželio mėnesio baisenybių nepaliesta. Tikrai buvo skaudu girdėti apčiuopiamus įrodymus naujai čia apsigyvenusių tūlą atšalimą savo tautos kovoms už laisvę. Pasiteisinimas, kad rūpinamasi savo asmeniniais būtinais patogumais ir kaip naujakurių įsikūrimu — toks pasiteisinimas lygiai nieko nesakantis, o rasi tik dar didesnį šešėlį darantis.

Kiti sakė, kad kai kur tremtiniai Tautos Fondui surinktas aukas dabar nenori atiduoti T. Fondui, bet pinigus žada skirti kitiems labdarybės tikslams. Mat, Vlike nesą sutarimo ir susipratimo su Kybartų akto savininku... Jei aukos buvo renkamos Tautos Fondui, tai be aukotojų atsiklausimo niekas neturi teisės surinktų pinigų skirti kitiems tikslams. Tokia sauvalė būtų lygu nusikaltimui ir kartu visiškam "nusipolitikavimui".

ALT konferencijoj žinia apie nenorą atiduoti surinktas aukas T. Fondui kaž kaip keistai nuskambėjo.

IV

Buvo laukiama, kad ALT konferencijoj kils ginčai dėl besikuriančios JAV lietuvių bendruomenės. Ir tie ginčai kils ne tiek dėl lietuvių bendruomenės būtinumo, kiek dėl tos organizacijos formos. Bet gi čia surasta visiems priimtina išeitis, kuri nesukėlė jokių ginčų. ALT konferencijos dalyviai pripažino, kad JAV Lietuvių Bendruomenės isikūrimo klausimas ALT Vykdomojo Komiteto perduotas sudarius ir pavedus Laikinam Organizaciniam Komitetui gyvenimui pašaukti Lietuvių Bendruomenę. Tai tuo pačiu tas klausimas jau išėjo iš ALT konferencijos. Tokiam nutarimui ALT konferencijoj prieštaraujančių neatsirado.

ALT konferenciją be kitų dar sveikino vyskupas Brizgys.

ALT konferenciją atidarė V. Komiteto pirmininkas L. Šimutis. Jis pasveikino visus susirinkusius ir tarė keletą žodžių.

ALT konferencijos dalyvių pritarimu, L. Šimutis pirmininkavo konferencijai, kurį laiks nuo laiko pavaduodavo vicepirmininkai.

Tenka pastebėti, kad ALT konferencijos dalyviai labai taupė laiką, kalbėjo saikingai ir daug laiko pravertė ne konferencijos posėdžių metu besitardami tarp savęs, ieškodami susitarimo ir susipratimo, todėl ir pati konfeerncija apsiėjo veik be ginčų.

Koresp.

Dariaus-Girėno Posto Cigarečių Vajus

Paveiksle iš kairės: teisėjas John T. Zuris laiko cigarečių vajaus iškabą, Richard Daley, County Clerk; meras Martin Kennelly, Dariaus-Girėno Posto komandierius John Paukštis laiko kitą iškabą ir Arthur Ward.

Šis paveikslas buvo nutrauktas su cigarečių iškaba dėl to, kad norima jums priminti, jog jūs galite prisidėti su savo dovana — cigaretėmis ar pinigais.

Cigaretės bus dalijamos visose veteranų ligoninėse sergantiems veteranams švenčių laiku. Mes žinom, kad sergą veteranai, kurie yra ligoninėse, maža tegauna dovanų; todėl mūsų postas laiko savo pareiga nors kartą per metus įteikti kiekvienam veteranui kartoną cigarečių.

Savo dovaną, cigaretes ar pinigus, galite atsiųsti ar patys atnešti į Dariaus-Girėno posto cigarečių vajų, 4416 South Western Ave., Chicago 9, Illinois.

—John Jakubs.

Premija už pašto darbo paspartinimą

John Sestak, 60 m., 1810 S. 59th, Cicero, gavo $1,000 premiją iš Chicagos pašto meisterio Haderlein. Sestak paruošė tam tikrą elektromechaninę mašiną, kuri padeda greičiau išskirstyti paštą.

Ši mašina buvo pradėta vartoti Chicagos ir Washingtono pašto įstaigose.

Geriausios Kalėdų dovanos

Šioje šalyje yra paprotis, atėjus žiemos šventėms Kalėdoms, giminėms ar draugams pirkti dovanas. Dovanos yra perkamos pagal pirkėjo supratimą: kas jam atrodo geriau, tą perka.

Mano supratimu, geriausia dovana giminei ar draugui užrašyti dienraštį "Naujienas". Per metus gaudamas dienraštį kas dieną, apdovanotasis prisimins, kad tai jo giminaičio ar draugo Kalėdų dovana. "Naujienos" skaitytojui kas dieną suteiks gerų žinių iš viso pasaulio.

Aš savo giminaičiams Antanui Saukaičiui ir Jonui Martinkaičiui Kalėdoms jau eilę metų kaip užrašau "Naujienas". Jie yra už tą dovaną man labai dėkingi. Todėl ir sakau, kad geriausia Kalėdų dovana yra dienraštis "Naujienos".

Senas Petras

Van Zant ir Willman

Prasidėjus žiemos sezonui visos mūsų pasilinksminimo sueigos įvyksta svetainėse, ar šiaip patalpose, nes jau atviram ore — laukuose, dėl šalto oro ne įmanomos. Todėl dauguma vyrų reikalauja tamsesnės spalvos rūbų kaip vasaros metu. Toks įprotys, arba tokia mada priimta visų civilizuotų tautų.

Šios dienos skelbime Van Zant ir Willman jūs rasite pasiūlymą taip vadinamų No.2020 eilučių, kurios pilnai atitinka kaip jauniem, taip ir senesnio amžiaus vyram. Spalva tų rūbų yra kiek šviesesnė už navy blue, kas suteikia gražesnę, ryškesnę veido išvaizdą. Taipgi reikia priminti, kad Eagle No.2020 eilutės yra vienos iš puikiųjų rūbų, ekspertų siuvėjų pasiūtos, iš vilnonių rinktinių audeklų ir vėliausios mados, stiliaus.

Dabar kaip tik ir laikas įsigyti No.2020 melsvos spalvos eilutę, nes ir kaina tokiem geriem rūbam nėra aukšta. Užeikite pas Van Zant ir Willman, 6222 So. Halsted St., ir įsitikinkite patys, kad geresnių rūbų už tą kainą jūs nerasite.

J.

ŠIUO METŲ LAIKU DAUGUMA VYRŲ REIKALAUJA SAVO PUOŠNIAI APRANGAI TAMSESNĖS SPALVOS EILUČIŲ . . . **Jei taip Jus Pageidaujate**

Jūs rasite jas puikios kokybės—truputį šviesesnes kaip navy blue.

See our Window Displays

EAGLE Clothes

academy award

come to us for

#2020® BLUES

$75.00

Kitos puikios kokybės mėlynos eilutės nuo $49.50

Leiskit mums išrinkti gerai tinkamą stilium ir spalva skrybėlę. Tai labai svarbu ir mes turim "žinojimą kaip"

Mes paroduojame dideliam pasirinkime KNOX—MALLORY LEE SKRYBELES

Pradedant gruodžio 10 d. iki Kalėdų krautuvė atdara kiekvieną vakarą.

Van Zant & Willman

MEN'S WEAR EXCLUSIVELY

6222 SO. HALSTED STREET

SKAITYKITE TIK GERIAUSIAS KNYGAS!

Knygų Leidykla TERRA praneša, jog jau išėjo iš spaudos geriausioji 1951 metų knyga: **Balio Sruogos KAZIMIERAS SAPIEGA.**

Knyga turi 276 psl. Viršelį piešė Albinas Bielskis. Tiražas 700 egz. Kaina $2.50. Kas nori pradžiuginti savo artimuosius, tas švenčių proga jucs apdovanoja šia knyga. Rašykit:

TERRA,

748 W. 33rd St., Chicago 16, Ill.

ir knyga bus kuo skubiausiai išsiųsta. Platintojams duodama 30%.

Tel.: VIrginia 7-9493

Moterims Trečiadienį

Lietuviškos maudynės

PAULINA RUSSIAN TURKISH BATHS

ELECTRIC TREATMENTS

Overland Vapor Bath Cabinet

Ultra Violet-Sunshine and Infra Red Light Radiations

Swedish Massage and Movements

C. LAURINOVICH & SON, Sav.

1657 WEST 45th STREET

(kampas So. Paulina St.)

CHICAGO, ILL.

*Reg. T.M. U.S. Pat. Off.

THE NEW ROYAL

The World's No.1 Portable

LIETUVIŠKU ir kitokiais raidynais gaunamos pas:

J. L. GIEDRAITIS

1632 BROAD STREET, Hartford 6, Conn.

Užsakymai išsiunčiami tą pačią dieną.

Visus kostumerius prašome atsilankyti į gimimo dienos "party"

ŠEŠTADIENĮ, GRUODŽIO 8 D., 9 VALANDĄ VAKARO

BARAUSKAS TAVERNOJE

Bus gera muzika, užkandžiai ir gėrimai

Tikrai maloniai ir linksmai laiką praleisite

MARGARET BARAUSKAS

3210 South Halsted Street

Daugiausia apie Kanadą, Lietuvą ir viso pasaulio lietuvius rašo bendruomeninė

"NEPRIKLAUSOMA LIETUVA"

išeinanti kas savaitę 10 puslapių, redaguojama Lietuvos laikraščių pavyzdžiu.

DĖMESIO: Nuo liepos 26 dienos "NL" spausdina istorinį Ministerio K. Škirpos rašinį **"Sukiliminės vyriausybės genezė"**, kuriame vaizduojami tragingieji Lietuvos įvykiai.

KAINA: Kanadoje $5, visoje Amerikoje $5,5, kitur $6.

ADRESAS:

7722 George St., Ville Lasalle, Montreal, Canada

KALĖDINIŲ Dovanų Krautuvė

Turime didelį pasirinkimą dovanų dėl vyrų, moterų ir vaikų naujausios rūšies prekių žemomis kainomis.

Kviečiame atsilankyti, busite užganėdinti mūsų prekėmis, kaina ir patarnavimu.

Krautuvė atdara kas vakarą iki 9 val. Sekmadieniais iki 2 po pietų.

LIETUVIŠKA KRAUTUVĖ

JOSEPH'S DRY GOODS STORE

Savininkas JUOZAS PIKELIS

3218 SO. HALSTED STREET

TAUPYKIT REGULIARIAI, KAD TURĖTUMĖT PELNO...

TAUPYKIT PAS

FEDERAL SAVINGS AND LOAN INSURANCE CORPORATION — SAFETY OF YOUR SAVINGS INSURED UP TO $10,000

UNIVERSAL SAVINGS & LOAN ASSOCIATION

1800 So. Halsted St. Chicago 8, Illinois

Telefonas: HAymarket 1-2028.

Valandos: Pirmadieniais, antradieniais ir penktadieniais nuo 9 ryto iki 4 valandai vakaro. Ketvirtadieniais nuo 9 ryto ik 8 val. vakaro. Trečiadieniais ir šeštadieniais nuo 9 val. ryto iki 12 vidudienio.

VISKO UŽTEKTINAI TUOJ PRISTATOM

Baldai, šaldytuvai, pečiai, skalbiamos mašinos, lovos, matrasai, kilimai. Radijo, televizijos setai, baldai vaikučiams.

Žemos kainos, lengvi išmokėjimai

DIDELIS PASIRINKIMAS

Baldai pagal užsakymą.

ROOSEVELT Furniture Co., Inc.

2310 W. Roosevelt Rd.

SEeley 3-4711

TAUPYKITE ateičiai. Pasidėkite taupomus pinigus į CHICAGO SAVINGS AND LOAN ASSOCIATION, kur kiekviena santaupa pilnai apdrausta iki $10,000.00 — by an Agency of the United States Government.

KUR visada buvo ir yra išmokamas aukštas dividendas.

KUR pinigai buvo ir yra išmokami pagal pareikalavimą.

KUR tamsta gali atlikti visus savo ir savo šeimos finansinius reikalus.

KUR 27 metų patyrimas užtikrina visiems saugų ir teisingą patarnavimą.

Dėl paskolų geresnėm sąlygom, perkant arba statant namą, visada pasimatykite su mumim. Mūsų turtas yra virš septynių milijonų dolerių — $7,000,000.00.

CHICAGO SAVINGS AND LOAN ASSOCIATION

6236 South Western Avenue GRovehill 6-7575

J. PAKEL — Prezidentas

NAUJIENOS

THE LITHUANIAN DAILY NEWS

Published Daily Except Sunday by The Lithuanian News Pub. Co., Inc.

1739 South Halsted Street, Chicago 8, Ill. Phone CAnal 6-8500

Entered as second-class matter March 7, 1914 at the Post Office at Chicago, Ill., under the Act of March 3, 1879.

Subscription Rates:
$9.00 per year in Canada
$9.00 per year outside of Chicago
$10.00 per year in Chicago
5 cents per copy

Užsakymo kaina:
Chicagoje—paštu:
Metams $10.00
Pusei metų $5.50
Trims mėnesiams $3.00
Vienam mėnesiui $1.25
Chicagoje per išnešiotojus:
Viena kopija ..... 5c.
Savaitei ..... 30c.
Mėnesiui $1.25

Jungtinėse Valstybėse, ne Chicagoj:
Metams $9.00
Pusei metų 5.00
Trims mėnesiams 2.50

Užsieniuose:
Metams $11.00
Pusei metų 5.50
Trims mėnesiams 3.00

Naujienos eina kasdien, išskiriant sekmadienius. Leidžia Naujienų Bendrovė, 1739 So. Halsted Street, Chicago 8,, Ill. Tel. CAnal 6-8500.

Pinigus reikia siųsti pašto Money Orderiu kartu su užsakymu.

Europos Armija

Jungtinės Valstybės, kurios yra įdėjusios tiek daug pinigų į Europos ekonominį atstatymą, stengiasi padėti jai ir militariškai sustiprėti, kad ji galėtų atsiginti nuo bolševikinių agresorių. Šituo tikslu buvo įkurta Šiaurės Atlanto Sutarties Organizacija (North Atlantic Treaty Organization, arba NATO), kurios vyriausiuoju karo vadu yra paskirtas gen. Eisenhower.

Jo uždavinys yra paruošti planą bendrai ginkluotai jėgai sudaryti, kuri įstengtų sulaikyti bolševikų ir jų satelitų armijas, jeigu jos ims veržtis į vakarus. Washingtonas seniai laikosi tos nuomonės, kad tokioje apsiginklavimo programoje turi dalyvauti ir vokiečiai, nes be karinės vokiečių pagalbos būtų neįmanoma sėkmingai pasipriešinti Sovietų imperijos jėgoms.

Tačiau prieš sumanymą ginkluoti vokiečius piestu stoja Francūzija. Ji bijo, kad, davus vokiečiams ginklą į rankas, jie ims vėl terorizuoti savo kaimynus, ir Francūzijai tektų nukentėti pirmiausia. Po ilgų ginčų Francūzija sutiko leisti vokiečiams ginkluotis, bet tik su ta sąlyga, kad jų armijos dydis būtų griežtai apribotas ir kad ji nebūtų savarankiška: vokiečių armija turi būti įterpta į bendrąją Vakarų armiją, kurios vyraiusioji vadovybė bus NATO kontrolėje.

Iš to kilo mintis steigti Europos Armiją, sudarant ją iš įvairių europinių tautų kariuomenių dalinių. Washingtonas ją priėmė, ir gen. Eisenhoweriui yra pavesta paruošti planą, kiek ir kokios rūšies jėgų tai Armijai turės duoti kiekviena atskira valstybė. Kad Š. Atlanto sutarties tautos tam pritartų, buvo neseniai sušaukta jų konferencija.

Ji nedavė tų vaisių, kurių tikėjosi Washingtonas, todėl vasario mėn. būsianti sušaukta kita NATO konferencija.

Dvi stambiausios kliūtys susitarimui nebuvo Romoje pašalintos. Viena tai — senas ginčas dėl Vokietijos ginklavimo. Tuo tarpu kai vakarinėse tautose svarstoma, kokiomis sąlygomis priimti vokiečius į bendrą Europos gynybos sistemą, pačioje Vokietijoje reiškiasi stipri opozicija apsiginklavimui. Ta opozicija, vadovaujama socialdemokratų partijos pirmininko Dr. Schumacherio, nuolatos auga ir gali nuversti dabartinę Bonnos vyriausybę, kurios priešakyje stovi krikščionių demokratų vadas Dr. Adenauer. Antra stambi kliūtis tai — apsiginklavimo finansavimas. Nors Jungtinės Valstybės paskyrė apie septynis bilijonus dolerių karinei užsienio pagalbai, bet Washingtonas reikalauja, kad ir pačios Europos tautos žymiai padidintų savo karines sąmatas; o dauguma jų vos-ne-vos išsiverčia. Jos skundžiasi, kad dėl karo medžiagų pabrangimo jos užsidės sau nepakeliamą naštą, jeigu joms teks išplėsti savo karines jėgas pagal gen. Eisenhowerio išdirbtą planą. Savo kvotas atsisako vykdyti net tokios palyginti turtingos valstybės, kaip Belgija ir Holandija.

Naujas keblumas kilo iš Britanijos pusės. Britų valdžia sako, kad Europos Armijos idėjai ji pritaria, bet tegu ją vykdo kontinento šalys; o britai kooperuosią su Europos Armija, bet savo dalinių jai neduosią. O kai britai atsisako dalyvauti, tai ir Europos kontinento tautose mažėja noras kurti bendrą armiją drauge su vokiečiais, nes jos bijo, kad tokiu atveju vokiečių karinė jėga neilgai trukus pasidarytų dominuojanti.

Ar bus šitie keblumai nugalėti, sunku pasakyti. Bet Washingtonas ruošiasi naujai NATO konferencijai, kuri bus vasario mėn. Lisabonoje (Portugalijoje), ne perdaug optimistiška nuotaika. Toje konferencijoje Europos Armijos idėja gali būti palaidota. Bet kas reikės daryti tada? Europa negali pasilikti bejėgė tuo metu, kai Sovietų Sąjunga stiprina savo karo jėgas ir verčia ginkluotis savo satelitus. Iš Vakarų apsigynimo sistemos negali būti išbraukta Vokietija, kadangi tik vokiečiai parodė sugebėjimą duoti rusams į kailį. Vienokiu ar kitokiu būdu tos problemos turės būti išspręstos, nes laisvasis pasaulis juk nenorės kapituliuoti prieš bolševikinį imperializmą.

Atsisakė Nuo "Socializmo"

Chicagos Darbo Federacija savo konferencijoje nutarė išbraukti iš savo konstitucijos Skyrių 15, kuriame pasisakoma už municipalinę nuosavybę ir municipalinį operavimą vandens, gaso ir elektros šviesos įmonių, telefono, gatvekarių, aukštutinių ir požeminių traukinių. Federacijos konstitucija su šituo skyrium buvo priimta prieš 55 metus.

Įstatų komisija ir jos vyriausias patarėjas McFetridge, kurie pasiūlė išmesti iš konstitucijos tuos žodžius apie municipalinę nuosavybę, aiškino unijų delegatams, kad tai esąs "socializmas", ir jie dėl to siūlą juos išbraukti; jie studijavę municipalinę nuosavybę daugelyje Amerikos miestų bei svetimuose kraštuose ir suradę, kad tokia sistema esanti neekonomiška. Pats gi vyriausias komisijos patarėjas pridūrė dar, kad tai "britiškos rūšies socializmas", kuris padaręs kažin ką bloga Britanijai.

Apie "socializmą" jie šnekėjo čia visai ne vietoje, nes viešųjų tarnybų įmonių miestų nuosavybė buvo daugelyje šalių įvesta dar tais laikais, kada apie šių dienų socializmą nedaug kas tesvajojo. Ir nejaugti tie "ekspertai" dabar patars, kad vandens tiekimas ir kanalizacijos sistema Chicagoje būtų perduoti privatinėms kompanijoms? Pažiūrėsime.

V. SUDAVAS

GRUODŽIO 17-JI PRIGIMTOSIOS TEISĖS ŠVIESOJE

(Tęsinys)

1938 (1928) m. Konstitucija

Iki 1928 m. vidurio tautininkų režimas, kiek jam buvo paranku, vadovavosi jų pačių išniekinta 1922 m. konstitucija. Tačiau, nors ir kartkartėmis susidurti su ta konstitucija ir remtis jos nuostatais, nebuvo patogu, nes ji neatitiko jų dvasią ir, kaip ten bebūtų, varžė kelią į jų siekiamus tikslus.

Laikantis šiam straipsniui užbrėžtų ribų ir palyginimui su 1922 m. konstitucijos nuostatais, čia pacituosiu piliečių teisių nuostatus iš 1938 (1928) m. konstitucijos:

16 str.

Piliečiui Valstybė yra jo paties buvimo pamatas. Valstybė saugo piliečio laisvę, garbę, sveikatą, gyvybę ir turtą.

17 str.

Pilietis naudojasi savo laisve, neaprėždamas kito teisių ir visuomet atsimindamas savo pareigas Valstybei. Piliečio pareiga — būti ištikimam Valstybei.

18 rst.

Prieš įstatymus piliečiai lygūs. Negali būti mažinamos piliečio teisės dėl jo tikybos ar tautybės.

19 str.

Mokesčiai dedami įstatymu.

20 str.

Valstybė saugo piliečio sąžinės laisvę. Pilietis yra laisvas priklausyti ar nepriklausyti prie Valstybės pripažintų bažnyčių ar kitų tolygių tikybinių organizacijų.

Tikintiesiems, kurie yra kieno nors valdžioje, duodama laiko savo tikybos pareigoms atlikti.

Piliečio įsitikinimas negali būti pamatas nusikaltimui pateisinti arba Valstybės dedamai pareigai nevykdyti.

20 str.

Piliečio asmuo neliečiamas. Pilietis gali būti šaukiamas tieson arba suimamas įstatymo nurodytais atsitikimais ir tvarka.

Suimtam piliečiui nevėliau kaip per 48 valandas duodamas nutarimas dėl jo suėmimo ir nurodomas suėmimo pamatas. Negavęs to nutarimo, suimtasis paleidžiamas.

22 str.

Valstybė saugo piliečio buto neliečiamybę. Valstybė gali įstatymu aprėžti piliečio buto neliečiamybę, kiek tatai reikalinga Valstybės kovai su nusikaltimais.

23 str.

Valstybė saugo piliečių susižinojimo turinio paslaptį. Valstybė gali įstatymu tikrinti piliečių susižinojimo turinį, kiek tatai reikalinga Valstybės kovai su nusikaltimais.

24 str.

Pilietis gali laisvai kilnotis visoje Valstybės teritorijoje ir gyventi bet kurioje jos vietoje. Valstybė gali įstatymu varžyti šitą teisę Valstybės saugumo sumetimais.

25 str.

Valstybė saugo piliečių visuomeninio veikimo laisvę, ypač spaudoje, draugijose, ir susirinkimuose, žiūrėdama, kad jis nebūtų veikiamas kenksminga Valstybei kryptimi.

26 str.

Pilietis turi peticijos teisę. Šia teise pilietis naudojasi įstatymo nustatyta tvarka.

Šiuos nuostatus žvelgiant paviršutiniai, gal ir nepastebėtume didesnio skirtumo. Iš tikrųjų skirtumas yra ir net nemenkas. Pavyzdžiui, palyginkim 1922 m. konstitucijos 14 str. su 1938 (1926) m. konstitucijos 23 str.; taip pat palyginkim 1922 m. konstitucijos 16 ir 17 str. su 1938 (1928) m.. konstitucijos 23 str., o 1922 m. k. 18 str. jau nėra su kuo lyginti. 1922 m. konstitucijos 19 str. su 1938(1928) m. k. 26 str. — šių dviejų straipsnių prasmė ta pati, bet praktiška nauda kokia? Pirmu atveju buvo seimas, buvo kam siųsti peticiją, antru atveju daugiau 10 metų nebuvo jokio seimo.

Taip, tautininkai 10 metų valdė kraštą be seimo. Be seimo jie galėjo apsieiti, nes įstatymus galėjo leisti vienas asmuo — respublikos prezidentas; jis stovi valstybės priešakyje, jis prieš nieką neatsako už savo galios veiksmus, jis veikia motu proprio, savo iniciaty, niekeno neverčiamas; jis skiria ministerį pirmininką ir kitus šio pasiūlytus ministerius; jis tvirtina sutartis su kitomis valstybėmis ir pasirašinėja įstatymus "Mes A. S. sveikiname visus, kurie šį raštą skaitys . . .". Taigi, tvarkomasi kaip savam ūky.

Tautininkų valdymo metu, kovai su opozicija, buvo išleista visa eilė įstatymų, suteikusių vidaus reikalų ministeriui labai plačias teises. Vidaus Reikalų M-ja tapo savistovi vyriausybė vyriausybėje. Vid. Reik. ministeris vedė ar bent galėjo vesti savistovę politiką ir savaip tvarkyti valstybės vidaus gyvenimą, savo nuožiūra uždaryti kiekvieną organizaciją, kiekvieną partiją, net ir prekybos ar pramonės įstaigą. Jo rankose buvo radio, kurį tvarkė susitaręs su Kr. Aps. M-ja, ir V.D.V. (Visuomeninio Darbo Vadyba). Nors visai trumpai čia paminėsiu to meto spaudos ir Draugijų reikalus.

Perversmininkų stiliui visai tinkamas pirmasis ir gana imponuojantis jų žygis prieš opozicijos spaudą buvo "Varpo" B-vės spaustuvės išsprogdinimas. Šitą žygį sekė cenzūra. Cenzūra buvo gana rafinuota: išbrauktų vietų negalima palikti tuščių, jos turėjo būt užpildytos, užlopytos taip, kad toli gražu nekiekvienas galėjo suprasti tikrą reikalą. Vid. Reik. M-jos specialus skyrius paruošdavo laikraščiams režimo tikslams tinkamus straipsnius. Jų talpinimas buvo privalomas ir be jokių užuominų ar komentarų apie tų straipsnių kilmę. Vadinasi, mušė ir verkti neleido.

Ne pozicijos partijos buvo uždarytos, o draugijų veikimas ir gi buvo netikras, nes tautininkų išleisto Draugijų įst. 48 str. sako: "Vidaus Reikalų Ministeris, valstybės ar tautos reikalų sumetimais gali sustabdyti draugijos ar jos padalinio veikimą ligi pusės metų arba ir uždaryti draugiją ar jos padalinį." Kaip plati prasmė "valstybės ar tautos reikalų sumetimais", taip plati veikimo laisvė vid. reikalų ministerio nuožiūrai.

Tautininkų režimas tik po 10 metų apsisprendė prisidengti dar vienu galimu fygos lapeliu — išsirinkti seimą.

Deja, vykdyti rinkimus tebeveikiančiu įstatymu negalima: krašto nuotaikos rodė, kad būtų skandalingas pralaimėjimas. Geriausia išeitis turėti seimą ir jokių keblumų su juo neturėti. Šitai galima atsiekti pakeičiant tebegaliojantį seimo rinkimų įstatymą arba išleisti visai naują. Buvo pasirinkta pastarasis kelias — išleisti naujas seimo rinkimų įstatymas.

Bendrai imant, ir 1936 m. seimo rinkimų įstatymas išlaiko tą patį principą: pats balsavimas yra demokratinis — visuotinis, lygus, tiesioginis ir slaptas, tačiau jis skiriasi tuo, kad balsuoti tegalima už kandidatus, kurių siūlymas nėra visiems piliečiams pavedamas. 1936 m. įstatymu kandidatų siūlymas buvo monopolizuojamas cenzinių apskričių tarybų ir stambiųjų miestų tarybų naudai. Atseit, necenziniai piliečiai į kandidatų siūlymą jokios teisinės įtakos neturėjo ir tegalėjo balsuoti už tuos kandidatus, kuriuos malonėjo pasiūlyti cenziniai ponai, bet ne už tokius, kuriuos gal jie patys būtų norėję pasiūlyti, jei tatai jiems arba jų laisvai veikiančioms organizacijoms būtų buvę leista padaryti.

Trumpai kalbant, — balsavimas visuotinis, taip, bet balsavimas tik už tam tikrų vyraujančių veiksnių — tautininkų partijos pasitikėjimą turinčius žmones. Su šitokiu įstatymu tautininkams nebuvo pavojaus, kad į seimą pateks kas nors iš opozicijos. Žinoma, niekas ir nepateko. Už tai toksai seimas ir nebuvo krašto — tautos valią atstovaująs vienetas, bet tiktai tarnybinė įstaiga, be iniciatyvos ir teisių. Jau nekalbant apie kitus tautininkų išleistus įstatymus, šalinančius iš gyvenimo prigimtosios teisės principus, manau, kad ir iš šių pavyzdžių bus aišku, kad 1938 (1928) m. konstitucijos dekleruotų prigimtosios teisės principų nedaug kas liko praktikoje. O jei dar prisiminsime siautėjančius geležinius vilkus krašte, tai, berods, gausime apytikrį vaizdą iš tautininkų viešpatavimo laikų, kuris nėra vertas būti pasididžiavimu ir patiems tautininkams.

GALAS

TIKĖJIMO GALIA

Šveicaras apie Ispaniją

Viename kaime Alpuljarros atšlaitėj, anapus laukinių Sierra Nevados kalnų, man krito į akį plakatas, skelbiąs dviejų vienuolių atvykimą.

Tai buvo du karmelitai iš Cordobos, turį atgabenti kaimui neįvertinamą dovaną: pašventintų škaplierių su nekaltos Carmenos paveikslu. Jei tikėti plakatu, škaplierių galia esanti nuostabi.

Aš nežinojau, kas tai yra škaplieriai, ir prašiau, kad paaiškintų. Tai buvo du ketvirtainiai gabaliukai audeklo, surišti šniūreliais ir nešiojami užsimovus ant kaklo, panašiai kaip arnotą — vieną audeklo gabalą ant nugaros, kitą ant krūtinės.

"Šventoji", taip buvo parašyta plakate, "yra pažadėjusi, kas mirdamas turės ant kaklo škaplierius, išvengs prakeikimo. Ji pati pirmą šeštadienį po mirties pribūsianti prie mirusiojo ir išgabensianti net iš pragaro ugnies, jei tik miręs turės škaplierius".

Vienuolių atvykimas buvo kaimui tikra šventė. Kaimo aukštasis tuzinas laukė susedę kaimo svetainėj autobusą, kuris turėjo vienuolius paimti nuo Grenados. Ten buvo jaunas klebonas, gydytojas, abu mokytojai, dvarininkas Alcalde, kurie sutiko mane priimti į savo tarpą.

Tai buvo įstabi pora, tiedu vienuoliai. Padre Angel buvo jaunos, draugiškos išvaizdos, aiškiomis ir gudriomis akimis. Jis tuojau pradėjo juokauti su kaimo vaikais. Padre Aurelio priešingai, — skynė sau taką per susirinkusius, susilaikydamas nuo kalbų ir draugiškų ženklų. Jo išvaizda buvo fanatiškai įtempta, atrodė, lyg jis kentėtų dėl pasaulio netobulumų.

Sugrįžus mums į svetainę, aš pradėjau jį klausinėti apie jo stebuklingus škaplierius. "Ar tai teisinga, kad užkietėjęs nusikaltėlis gali jų dėka išvengti užsitarnauto atpildo?" paklausiau.

Padre Aurelio pabraukė lengvai pirštu: "Jis neišvengs", triumfavo jis. "Jei nusidėjėlis nėra vertas pasigailėjimo, jis negali numirti, kol jis turi škaplierius".

Aš vėl priešinausi, sakydamas, kad piktadėjas tuo būdu gali išsipirkti iš mirties. O ne, vėl ne taip: reikalui esant šventoji surandanti būdų nutraukti nuo jo krūtinės škaplierius. Vienu žodžiu, šis išganymo daiktas veikiąs be priekaišto.

Padre Angel klausėsi mūsų pokalbio nė žodžiu neįsiterpdamas. Aš jaučiau, tartum jis man slaptai pritartų. Vakare visi kaimo gyventojai, kaip ir aš, savo kėdę nešini, nuėjo į bažnyčią. Padre Aurelio, kuris buvo vyresnio laipsnio, kalbėjo pirmas. Jis kalbėjo greitai, neaiškiai, tartum jis būtų sau kartojęs atmintinai iškaltą tekstą.

Po jo į sakyklą užlipo padre Angel. Jis nė žodžio nepasakė apie škaplierių stebuklingą galią. Jis kalbėjo prieš žmogaus pastangas pasidaryti turtingu, išlaikyti praeinantį grožį. Šalia manęs sėdėjęs jaunas klausytojas, kuris tėvui Aureliui kalbant krapštė pirštu nosį, pradėjo, kaip ir kiti kaimiečiai, atidžiai klausytis.

"Ar jūs tikite tais prietarais, kuriuos jūsų kolega ką tik apskelbė", paklausiau Angel vėliau svetainėj. Pamatęs daug akylių klausytojų, sėdinčių aplinkui, jis pasiūlė išeiti laukan ir pasivaikščioti.

"Ne", jis atsakė, atsidūrus mums vieniems tamsioj kaimo gatvelėj.

"Aš taip ir maniau", atsakiau jam. Jūs tam esate per doras. Bet tada man nesuprantama: kaip jūs galite dalyvauti tame šarlataniškame darbe, kurį jūs permatote?

Jis prisipažino, kad jis nekartą yra kovojęs su mintim pamesti dvasiškio rūbą.

Bet patikėkite, tokių yra daug, kurie lieka kunigais, netikėdami savo pasakojimais. Bet jiems atrodo, kad tai, ką jūs vadinate prietarais, yra tiesos ieškojimas.

Kai aš išgirstu užsieniečius barančius ispaniškąją katalikybę, aš prisimenu padre Angel. Ispanijoj nėra aiškios ribos tarp profano ir šventojo. Dėl to mums kartais ir švenčiausia atrodo grynu vaidinimu: bažnytinė procesija — panaši į žygiuojantį kareivių pulką su dūdų orkestru arba karnavalą su raketomis.

Iš kitos pusės čia kiekvienas kasdienis veiksmas yra kažkaip surištas su aukštesniu pasauliu.

Gal būt, kad tai atrodo paradoksu, bet taip yra: šiame formališkume ir paviršutiniškume glūdi ispanų katalikybės jėga. Ji kažkaip atsiduria anapus idealoginių diskusijų. Lygiai, kaip pas mus kiekvienas pilietis moka mokesčius, labai dažnai keikdamas pačią valdžią, taip ir Ispanijoj žmonės eina į bažnyčią, kad ir neturėdami ypatingo palinkimo.

Kadangi bažnyčia nuo pilietinio karo turi jaunimo auklėjimą visu 100% savo rankoj, lankyti bažnyčią pasidarė pilietinė pareiga (Loyolos pasakymas apie jaunimo perauklėjimą galioja visur, Ispanijoj, Hitlerio Vokietijoj, Sovietų Sąjungoj ir Amerikoj).

Čia pastebimas kitas paradoksas, kaip ir daugelis kitų keistoj ispano sieloj: ispano katalikiškumas yra atmieštas tam tikru kiekiu antiklerikalizmo. Pasipriešinimas glūdi bažnyčios totalitarinėj sistemoj. Pati būdama atsirėmusi žemiškuose reikaluose, bažnyčia per daug banališkai pabrėžia savo dieviškąjį pobūdį. Dėl to bet kokios revoliucijos atveju jai gresia pavojus užsitraukti masių pykčio.

Bažnyčia Ispanijoj yra supratusi jai duotą pamoką ir ji dabar stengiasi paliauti buvus reakcijos židiniu. Kiek ir kokių socialinių reformų ir tebūtų, ji yra dabar paėmusi vadovybę į savo rankas. Ne Falanga, bet katalikų propagandistų pirmininkas Martin—Sanchez yra apskelbęs žemės reformos principus, lygiai kaip ir pramonės socialpolitikos priešaky stovi Malagos arkivyskupas.

Bet ir vėl kyla bažnyčiai pavojai būti suplaktai su dabartine valdžia. Yra katalikų tarpe atstovų, kurie parodė savo simpatijas pavasario meto streikams, stengdamiesi tuo įgyti darbininkų palankumą, bet kartu rizikuoja užsitraukti Falangos neapykantą.

(Die Weltwoche, Zuerich).

NAUJIENU-ACME Telephoto

Dr. A. C. Yoder ir jo žmona iš Goshen, Ind. atvyko į Chicago, iš kur lėktuvu nuskrido į Los Angeles. Ten buvo laikoma Amerikos medikų draugijos konvencija, suteikusi Dr. Yoder'ui šių metų "šeimos daktaro" titulą.

NAUJIENU-ACME Telephoto

Buvęs generalinio prokuroro pavaduotojas Peyton Ford yra kongreso komiteto kamantinėjamas ryšy su mokesčių skandalais.

"NAUJIENAS" SKAITO VISŲ SROVIŲ ŽMONĖS: DARBININKAI, BIZNIERIAI, PROFESIONALAI, DVASININKAI, VALSTYBININKAI, MOKSLININKAI JIE ŽINO, KAD "NAUJIENOS" PADUODA TEISINGIAUSIAS ŽINIAS IR GERIAUSIUS RAŠTUS.

VINCĖ JONUŠKAITĖ ZAUNIENĖ

MŪSŲ DIDŽIOJI DAINININKĖ ŠVENČIA 25 METŲ SCENOS DARBO SUKAKTĮ

(Tęsinys)

Prasideda naujas etapas. Roma. Milanas. Garsūs mokytojai. Tiek daug naujų įspūdžių, naujų įdomių pažinčių. Jauna dainininkė iš Lietuvos kreipia į save žymių menininkų akis. Ji kviečiama koncertuoti didžiulėse Romos salėse, Italijos aristokratų salonuose, dainuoja Milane, projektuoja suruošti koncertų tournée po kitus miestus. Bet nuo pastarųjų tenka atsisakyti: studijų laikas baigtas, valstybinė stipendiatė turi grįžti į Lietuvą.

Leituvoje operos dainininkės karjera prasidėjo kukliai: debiutas "Pikų damoje" Paulinos ir piemenėlio rolėse. Čia dar pirmi, nedrąsūs žingsniai, nes Kauno publika, garsenybių išpaikytą, šaltas ir griežtas kritikas. Toliau seka pagrindinė partija "Mignon", o paskui — nepaliaujamas, svaiginąs kilimas ir pasisekimas: "Pakalnė", "Carmen", "Aida", "Pericola", "Kornevilio varpai" ir t.t. ir t.t.

Jonuškaitė nepasitenkina nei įgytomis žiniomis Berlyno operos klasėj, nei visu, ką ji matė ir stačiai įsiurbė į save užsieniuose. Dabar ji tik dirba. Ypatingai daug pasinaudoja šlifuodama savo rolę "Pakalnėje" pasaulinio garso režisieriaus Tichomirovo vadovaujama. Kas iš mūsų, kauniečių, be susijaudinimo gali prisiminti visus tuos spektaklius, ypač "Pakalnės" pastatymą, kuris turėtų įeiti į pasaulinės teatro istorijos geriausių pastatymų tarpą... Toliau eilė metų neramaus, bet įdomaus, kūrybingo gyvenimo Kauno operos scenoje. Jonuškaitė visus žavi, apdovanoja puikiais, nenudilstamais išgyvenimais. Niekad nepamiršiu, kaip džiaugėsi darbu su ja Andrius Oleka Žilinskas. Ateina, būdavo po "Pericolos", "Kornevilio varpų" repeticijos pilnas entuziazmo ir sako: "Su tokia dainininke dirbti tai vienas malonumas — ji kaip pašėlus — nieko neklausinėja, nieko nelaukia, ji stačiai mano mintis pagauna ir vykdo. Ji būtų puiki dramos aktorė!" Balį Sruogą ypatingai jaudino jos liaudies dainų interpretacija. Niekas taip giliai lietuviškos dainos neatjausdavęs, kaip jinai, tas mūsų žemės sulčių vaikas. Dabar jau rafinuoto skonio, elegantiška dama, Vincė niekur taip gerai nesijautė, kaip lietuviškame kaime, basa pievoje, prisiglaudus kokį murziną vaiką, gamtoje sau dainuodama. Ir didžiausio pasisekimo metu ji niekad neišponėjo, niekad nenusisuko nuo to kaimo, kuris ją išaugino.

Įvairi ir turtinga buvo menininkės veikla Kauno operos scenoje, bet ir labai komplikuota. Gyvenimas savo keliu kėlė labai sudėtingus reikalavimus. Nelengva buvo suderinti operos primadonos ir užsienių reikalų ministerio žmonos pareigas. Ruošimasis partijoms teatre, svarbūs diplomatinės reprezentacijos priėmimai, o čia gastrolės į užsienius, dainavimas Rygos, dainavimas Paryžiaus operoje... Vargšai jūs, menininkai, taip sunku jus suprasti eiliniam piliečiui! Kad ir kažin kaip vidurkio žmogus ir besistengtų jus sutalpinti į savo siauro horizonto rėmus, jūs vis vien juose nesutilpsit! Visokios menkystos jus stebi, kaip žvėris iš zoologijos sodo, prisidengę 19 šimtmečio pseudo psichologo skraiste, dar jus pamoko, bet jūs prie jų prisiderinti nemokat, nes esat visa galva juos peraugę... ir per jų galvas žvelgiate toliau ir aukščiau, kad galėtute laisvai kurti, pasiekti to, ko tas mažas žmogus niekad neįstengia... Jonuškaitės Zaunienės uždaviniai buvo dar tuo sunkesni, kad ji visa degė troškimu, kur tik galėdama ir įmanydama, nešti į platų pasaulį Lietuvos meno grožį. Derindama savo asmeniškus siekimus su tais didžiausiais ir svarbiausiais lietuvės patriotės siekimais, ji nepraleisdavo mažiausios progos reprezentuoti Lietuvos meno, per jį praverti duris mažai tautai į kultūringą pasaulį. Ar tai vežinėdama po Lietuvą kunigaikštytę Radvilaitę, vienintelę tos garsios Lietuvos didžiūnų šeimos atstovę, apsisprendusią dirbti Lietuvai (ji turėjo didelių ryšių Tautų Sąjungoje), ar tai per pokalbį su italu profesorium keldama mūsų Donelaičio, to mūsų Dantės, grožį, ar tai per arbatėlę su Aristidu Brianu, ar per iškilmingus pietus Ženevoje, ar pagaliau savo namuose, priiminėdama Šaliapiną, ar Jules Romain, — ji visur propaguodavo lietuvišką dainą ir Lietuvos meną. Nes jos namai Kaune tai buvo tikras mūsų folkloro muziejus. Niekas be jos neturėjo tokios puikios kolekcijos mūsų kaimo audinių, prijuosčių, juostų, medžio rėžinių. Audinių tarpe nevienas, tur būt, buvo jos motinos rankų darbas. Iš jos Vincė ir bus paveldėjus savo menininkės talentą, iš tos garsios Subačiaus apylinkės dainininkės...

Zaunienė ne tiktai propaguoja Lietuvos meną svetimtaučių tarpe, ji gyvai ir jautriai dalyvauja mūsų kultūriniame ir visuomeniniame gyvenime. Šimtai labdaros koncertų — ji visur mielai be atlyginimo dalyvauja, pati dainuoja ir pritraukia kitus menininkus, nekartą rodo iniciatyvos mūsų kultūros gyvenimo apleistuose dirvonuose. Pavyzdžiui, ji buvo viena iš pirmųjų iniciatorių, kurie kėlė reikalą susirūpinti mūsų kaimo moksleivija, kuri, atėjusi į miestą, gyvena pasimetusi, be tinkamos draugystės ir globos. Ji plačiai atidaro savo namų duris tam jaunimui. Kiek jos artimų ir tolimų giminiečių gavo iš jos pagalbos mokslui, kiek vilniečių vargo vaikų pas ją vasarojo... Apie tai ji pati niekad nepasakoja, o jai tai būdinga. Visa deginanti ir siekianti, trokštanti, kad ir kiti siektų ir pasiektų.

Atėjo karas. Nelaimės sekė po nelaimių, Zaunienei gal skaudesnios, negu kam kitam. Sudužo visa, kas buvo gražaus ir brangaus. Retas iš mūsų nepalūžo. Prie tų stipriųjų priklauso ir Zaunienė. Tremtyje ji pati, kur tik gali, organizuoja muzikinį gyvenimą. Pati atsidūrusi Miuenchene, kad ir skursdama, dirba rimtai, tobulina balsą. Atvykusi į Ameriką — ji vis ta pati: nuoširdi, pilna energijos, žavinti savo balsu ir savo asmenybe. Jos koncertas, kurį buvo suorganizavusi Gailestingųjų Seserų Draugija, buvo didelė dovana Chicagai.

Baigdama norėčiau visų senų draugų vardu, vardu visų tų, kuriuose plaka lietuviška širdis, palinkėti Dainininkei nusipelnyto pasisekimo jos besiartinančiam koncertui New Yorke. Linkiu ilgai ir sėkmingai dainuoti, nešti mūsų dainą kaip paguodą pasiilgusiems Tėvynės lietuviams išeiviams, nešti ją ir į platų pasaulį!

Vanda Daugirdaitė Sruogienė

(GALAS)

Pačios pigiausios kainos tiktai

NAUJIENŲ skaitytojams ir jų draugams, norintiems pirkti TELEVIZIJOS APARATUS, ŠALDYTUVUS, SKALBIAMASIAS MAŠINAS, DŽIOVITUVUS, LYGINTUVUS IR KITAS NAMŲ PRIEMONES BEI BALDUS.

Norintieji platesnių informacijų turi užpildyti šį kuponą ir pasiųsti tokiu adresu:

NAUJIENOS
1739 S. Halsted Street
CHICAGO 8, ILLINOIS

Vardas ir pavardė .....

Adresas .....

Miestas ..... Valstybė .....

Telefono numeris .....

Jos. F. Budrik, Inc.

*Reg. T.M. U.S. Pat. Off.

THE NEW ROYAL
The World's No.1 Portable

ROYAL Companion F.	$69.50
ROYAL Arrow C. G.	$82.50
ROYAL DeLuxe A. G.	$92.50
Smith-Corona	$64.50
Smith-Corona, Clipper	$84.50
Smith-Corona, Silent	$94.50
Importuota maža	$49.50
Smith-Corona Adding Machine	$107.50
Raštinės rašomos mašinos po	$149.50

Lengvi išmokėjimai. Lietuviškus ženklus įdedame nemokamai.

Kalėdines atvirutes su lietuviška's pasveikinimais galite užsisakyti per paštą. Prisiųskite vieną dolerį aiškė ir Budrikas atsiųs jums 12 gražių lietuviškų Kalėdų atviručių. Taipgi 12 blizgančių angliškų Christmas atviručių už $1.00, persiuntimą apmokame.

Jos.F.Budrik
INCORPORATED
3241 SO. HALSTED STREET
CAlumet 5-7237

SOPHIE BARCUS

RADIJO VALANDA

Iš Stoties W. G. E. S.
5000 watts—1390 kil.

Kasdien: Pirmadienį iki Penktadienio nuo 8:45 iki 9:30 ryto. Šeštadieniais nuo 8:30 iki 9:30 ryto.

Ir kas Pirmadienį nuo 7:00 iki 8:00 valandos vakaro

LIETUVIŠKOS VAKARUŠKOS

Tel. HEmlock 4-2413
7121 SO. ROCKWELL ST.
Chicago 29, Illinois

SAVAITRAŠTIS

"ARGENTINOS LIETUVIŲ BALSAS"

U. S. A. metams kainuoja
Du doleriai

Galima išsirašyti per "Naujienas" arba tiesioginiai,

adresuojant:

"A. L. Balsas"

Casilla de Correo 303,
Buenos Aires, Argentina.

AR ŽINOTE KĄ RAŠO "KELEIVIS"

AR ŽINOTE, kodėl vieni jį giria, kiti keikia, bet visi mėgsta jį skaityti?

Net ir kunigai pasislėpę jį studijuoja, nors savo parapijonims draudžia jį į rankas paimti.

"KELEIVI" žmonės mėgsta dėl to, kad jis niekam nepataikauja ir nesibijo teisybės skelbti.

Žmonių mulkintojus ir apgavikus jisai lupa be jokio pasigailėjimo.

Be to, jame rasi visokių patarimų, pamokinimų, gražių eilių, įdomių paveikslų ir žinių iš viso pasaulio.

Kainuoja tik $3.00 metams

Adresas toks:

"KELEIVIS"
636 Broadway
SO. BOSTON, MASS

No Cash Down Your old TV or radio is all the down payment you need! **EASY TERMS**

NEW 20" TV from Admiral

Model 121K15 Walnut

$279.95

TAX INCLUDED
Warranty Extra

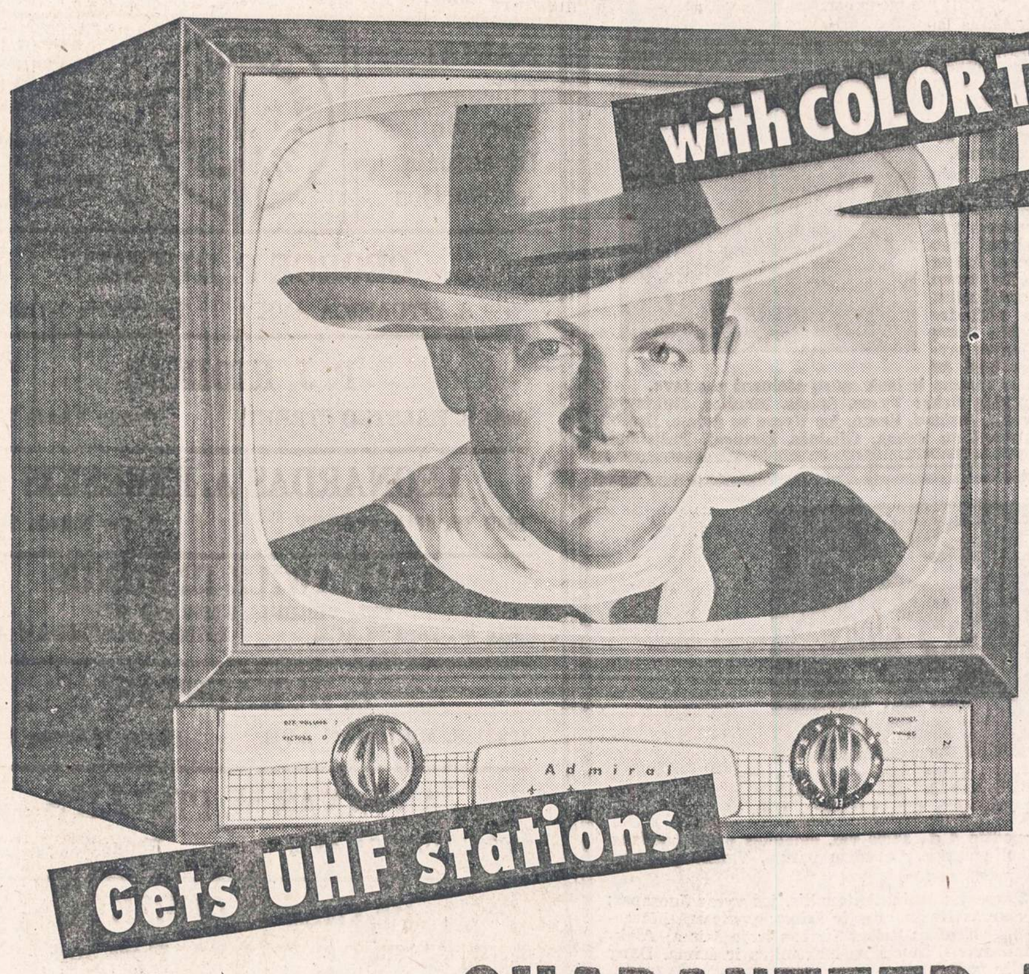

It's another "exclusive" from Admiral . . . Color TV Optional! Yes, you can add color whenever you want it . . . today, tomorrow, any time. Enjoy *now* television's clearest, brightest, sharpest picture . . . brought to you on Admiral's big 20" Dyna-Ray picture tube.

★ ★ ★

Superpowered chasis is engineered to out perform any set, anywhere, any time. Equipped with famous Admiral Turret Tuner to receive all present as well as new Ultra High Frequency channels. Many more sensational features. Come in and see this outstanding value today!

Equipped with famous Admiral Turret Tuner. Receives all present stations as well as proposed Ultra High Frequency channel

GUARANTEED ELECTRIC APPLIANCE AND FURNITURE CO.

2876 WEST CERMAK ROAD

Phone: BISHOP 7-3333

IŠ LIETUVIŲ GYVENIMO

Oak Forest, Ill.

Prieglaudos seneliai dėkoja

Žagariečių Klubas su savo pirmininku V. Krikščiūnu ir narėmis bei nariais gruodžio 2 d. 3 val. popiet. prieglaudos įnamius lietuvius aplankė, palinksmino ir gražiai apdovanojo.

Prieglaudos salėje buvo apkrauti stalai gardžiais valgiais, kuriuos paruošė klubo komisija. Pirma buvo suleisti prie stalų lietuviai, o likus vietos — ir svetimtaučiai. Adelė Burba, Marta Masiulis, Minie Danta, A. Masiulis ir F. Povilaitis visus ragino valgyti gardaus kugelio, sūrio ir kitokių gėrybių. Taip pat visi seneliai lietuviai buvo apdovanoti po $1.30, cigarais ir cigaretėmis.

Be to, griežė 3 muzikantai, o brolis ir sesuo Žemguliukai, kokių 5 - 6 metų amžiaus, gražiai lietuviškai padeklamavo. Džiaugiamės jų lietuvišku žodžiu, o mamytei ir tėveliui priklauso grabė už jų paruošimą.

Širdingai mes dėkojam klubo pirmininkui ir visam klubui.

Jonas Rusteika
Inst. Ward 56, Oak Forest, Ill.

Cicero

Priešmetiniai susirinkimai

Penktadienį, gruodžio 7 d., 7:30 val. vakare, Liuosybės svetainėj susirenka Raudonosios Rožės Klubo nariai rinkti naujos valdybos 1952 metams ir aptarti visų kitų einamųjų reikalų.

Pirmadienį, gruodžio 10 d., 7:30 val. vak., **SLA 301 kuopos** nariai turės svarbų posėdį 1500 So. 49 Ave. Bus nominuoti centro pareigūnai; yra nemaža norinčių. Rinks kuopos valdybą ir tarsis dėl ateities. Svarbu, kad visi atsilankytų. Jiems išsiuntinėti pakvietimai, kur rašoma:

"Tai bus paskutinis šio meto susirinkimas. Garbingai užbaikime sav oreikalus. Nei vienas narys,-ė neturi likti skolingas. Duokles reikia sumokėti, nes to reikalauja tvarka ir žmoniškumas. Baigiant metus, daromi pranešimai. Jei esi O. K., tai neįsižeisk, bet ateik į susirinkimą, nes bus nominuojami centro viršininkai, renkama kuopos valdyba ir daromi įvairūs patvarkymai ateičiai. Dabar eina naujų narių vajus. Didinkime savo skaičių, prirašykime nors po vieną. Pradėkime nuo savo šeimos. Imkime pavyzdį iš naujų ateivių. Kai jie prisirašo, tai prirašo visą šeimą. Apdrauda ir pašalpa visiems reikalinga. Nelauk rytojaus, nes gali būti per vėlu. Nelaimė ateina nelaukta ir netikėta". **D.-**

Atskleidė skraistę

Maskoliškieji stalinistai, pataikaudami papai Stalinui, giria ir liaupsina ne tik patį Staliną su jo staliniška santvarka ir pragariškuoju rojum, bet sykiu melus plečia Maskolijos garbei, kad Maskolija ne tik moksle, bet ir išardimais pirmaujanti; ne tik nuo ražo iki virdulio, bet ir kiti išradimai maskoliams priklausą. Nėsą visoje žemėje tolygios šalies, kuri mokslu ar menu maskoliams prilygtų.

Prof. M. Biržiška pat laiku nuosekliai atskleidė skraistę ir parodė, ką maskoliai kada turėjo ar turi. Daugybė rašytojų, menininkų ir mokslininkų bei išminčių, kad ir rašė maskoliškai ir dirbo Maskolijos labui — ne maskoliai ir ne maskoliškos kilmės.

Dabar stalinistai giriasi savo santvarka, kuri klaidingai vadinama komunistine, nes ten nėr nieko į komunizmą panašaus. Antra, tai vėl pasiskolinta iš senovės didžiausia vergija ir žmogaus išnaudojimas, koks buvo *prieš 4000 metų* faraonų laikais Egipte; bet anas ir tai buvo švelnesnis. Egipto vergai kad ir sunkiai dirbo, bet turėjo bent naktį daugiau poilsio, bei ramumo; niekas jų nešnipinėjo, naktim nevogė, kaip kad stalininiame pragare.

Tas M. Biržiškos atskleidimas Maskolijos melų gal dažnam lietuviui stalinistui atidarys akis.

Amerikis

Chicaga tai ne Bostonas...

Ilguoju Chicagos tramvajum, kurs turi geras lingynes ir supa kaip laive, važiuojame lietuviškon pramogon. Keleivių kamšatyje stovėdamas išgirdau lietuviškai besikalbančias dvi senutes, kurios, sėsti vietos nebegavusios, kaip žąselės nuo vienos kojos ant kitos tupinėja ir svyrinėja.

— Tokie jauni vyrai sėdi, — nugirdau vienos su panieka pasakytus žodžius. — Žinai, kai mes gyvenome Bostone, — tęsė kalbą senutė, — tai ten visai kitaip. Ten kitoki žmonės. Ten nematysi senų žmonių, ypač moterų stovint, o jaunuolį sėdint. Nebent dabar ir ten vyrai surambėjo...

— Jė, jė, — patvirtino antroji, — Chicaga tai ne Bostonas!

Apžvelgiau tramvajuje sėdinčiuosius ir įsitikinau, kad senutės apie Chicagos keleivius tiesą pasakė. Sėdi tokie jaunuoliai, kurių savigarba ir vyriškumas kažkur dingęs, ir visai jie nejaučia pareigos būti paslaugiais seniesiems.

Bet kaip buvo ir kaip dabar yra Bostone — nežinau. Tačiau kai prisiminiau tautosakininkui J. Būgai Bostone suruoštąją piliečių klube "pirtį" ir visuomenininkų žygdarbius, ėmiau abejoti ir bostoniškių vyrų džentlemeniškumu. J. Būga Chicagoj apie porą metų praleido su čikagiečiais artimai bendraudamas, bet jo čia niekas nestumdė ir nemušė. Mat, čia Chicaga, o ten Bostonas. **Brauktukas**

Vytautas Marijošius, buvęs Lietuvos Operos dirigentas, ir **Aleksandras Kučiūnas** diriguos Chicagos Simfonijos Orchestrą 70 asmenų sąstato, kurs dalyvaus koncerte — Lietuvos Operos Prisiminimai — įvykstančiam gruodžio 16 d. muzikos rūmuose—Orchestra Hall — 216 So. Michigan Ave. Biletai gaunami **Marguty,** 6755 S. Western Ave. Šio koncerto proga skiriama $500 premija lietuvių muzikai remti. (Sk.)

NAUJIENAS skaito beveik visi lietuviai, todėl toks gausus žmonių skaičius ir atsiliepia į skelbimus.

Burnside

SLA 63 kuopa

SLA 63 kp. susirinkimas įvyko lapkričio 2 d. Tuley Park svetainėje.

Pereito mėnesio susirinkimo nutarimai liko priimti. Dėl komisijų pranešimų apie rengtą vakarą ir sąskaitas pasiginčyta. Nutarta visas sąskaitas apmoketi.

Pasiūlymas paaukoti Ralfui iš kasos 15 dol. dauguma balsų priimtas. 63 kuopa visada prisideda savo aukomis prie lietuviškojo judėjimo.

Kitas svarbus kuopos mėnesinis susirinkimas įvyksta penktadienį, gruodžio 7 d., Tuley Park svet. Bus nominuojama Vykdomoji Taryba ir kuopos valdybos rinkimai. Kiekvienas narys turėtų atsilankyti ir dalyvauti savo pareigūnų rinkime ir 1952 metų kuopos veikimo nustatyme.

B. Barniškis

Iš Garfield Parko Klubo

Kaip ir kitais metais, taip ir šįmet gruodžio 9 d. bus Garfield Parko Klubo priešmetinis susirinkimas Napoleon Hall, 3957 W. 5th St., prie Pulaski. Susirinkimas, kuris prasideda 1 val. dieną, bus tuo svarbus, kad jame renkama valdyba ateinantiems metams.

Klubo narių pareiga atvykti į šį susirinkimą ir išrinkti valdybą, kuri galėtų tinkamai tvarkyti klubo reikalus. O tų reikalų atsiranda, ir jie visi turi būti prižiūrimi. Atsiveskite ir naujų narių. Taip pat neatsilikite su metiniais ir kitais mokesčiais, kitaip patys save nusiskriausite. Prašom nesivėluoti, būti laiku ir atlikti savo pareigą, kaip tinka geriems klubo nariams.

J. J. P.

Naujienietis pataria savo draugui užsirašyti NAUJIENAS.

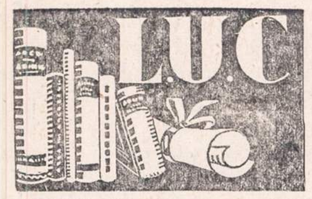

Šeštadienio vakare, gruodžio 8 d., įvyks Lietuvių Akademinio Klubo (LUC) metinis banketas naujosios valdybos įvesdinimo proga. Banketas su pritaikytomis ceremonijomis ir pobūvis vėliau bus Margo's Colonial Inn restorano rūmuose, 6351 S. Ashland Ave. Visi LUC nariai ir jų draugai širdingiausiai kviečiami atsilankyti. Banketo pelnas skiriamas pirkimui kalėdinių dovanų LUC nariams, kurie yra išvykę Amerikos tarnybon.

Naujoji šių metų LUC Valdyba tokios sudėties: pirmininkas Al. Krišščiūnas; vicepirm. Bill Gogel; raštininkė panelė Irene Zyzes; iždininkas Claude Luth; naujų narių komisijos pirmininkė panelė Stella Tomašauskas.

Dėl smulkesnių žinių kreiptis į panelę Irene Zyzes (tel. Yards 7-2863). **A. K.**

SUSIŽIEDAVO

Šiomis dienomis susižiedavo du jauni Chicagos lietuviai, James G. Bartkus ir Alfena Kazlas - Kazlauskaitė.

Ponas Bartkus yra sūnus Kasper ir Mary Tuomas ir gyvena kartu su jais 7007 So. Maplewood Ave. Yra narys Cardinal Mundelein Council, Knights of Columbus ir yra Chief Estimator del Klemp Steel Company.

P-lė Kazlauskaitė yra duktė Jono ir Antoinette Kazlauskų, kurie gyvena Walkerton, Indianoj. Ji gyvena 642 West 59th Street, Chicagoje.

Ji yra tarnautoja District Savings and Loan Association. Yra priklausiusi prie Kęstučio Choro ir Vyčių dramos grupės.

Vestuvės įvyks birželio 7 d.

L.

LIETUVIŲ TAUTINĖS KAPINĖS

Šį metą švenčia 40 metų savo gyvavimo sukaktį.

ŠIAIS METAIS KAPINĖS ĮTAISĖ VIETAS URNOMS.

Šios sukakties proga Lietuvių Tautinės Kapinės pigiau parduoda sklypus. Iki metų galo mažai laiko teliko. Todėl Tautinių Kapinių vadovybė ir siūlo visiems Chicagos ir jos apylinkių lietuviams pasinaudoti proga ir dar šiais metais nusipirkti sklypą (lotą) arba vietą urnai. Ateinančiais metais sklypai bus brangesni. Platesnių informacijų kasdien gausite pačiose Kapinėse arba jei parašysite laišką tokiu adresu:

Lithuanian National Cemetery
R. F. D. NO. 2, BOX 615 OAKLAWN, ILLINOIS
Phone: WILLOW SPRINGS 959

LIUDĖSIO VALANDOJ
Šaukite
MAŽEIKA & EVANS
LAIDOTUVIŲ DIREKTORIAI
6845 So. Western Ave. Air Conditioned Chapel and
REpublic 7-8600-8601 Parking Facilities.
Tiems, kurie gyvena kitose miesto dalyse rausime koplyčią arčiau jusų namų

A. PETKUS
LAIDOTUVIŲ DIREKTORIUS
6812 So. Western Avenue
TELEFONAS GROVEHILL 6-0142
• • •
1410 South 50th Avenue
TELEFONAS TOWNHALL 3-2109 CICERO, ILLINOIS
KOPLYČIOS VISOSE MIESTO DALYSE

John F. Eudeikis
LAIDOTUVIŲ DIREKTORIUS
SENIAUSIA IR DIDŽIAUSIA LAIDOJIMO ĮSTAIGA
AMBULANCE DIENĄ IR NAKTĮ
4605-07 SO. HERMITAGE AVE.
Tel. YArds 7-1741 ir BIshop 7-9481
★
4330-34 SO. CALIFORNIA AVE.
Telefonas BIshop 7-9719
MODERNIŠKOS AIR-CONDITIONED KOPLYČIOS
Mūsų radio programai šeštadieniais 9:15 ryto iš WGES 1390 kil.

NARIAI
Chicagos
Lietuvių
Direktorių
Asociacijos

AMBULANCE
PATARNAVIMAS DIENĄ
IR NAKTĮ
★
TURIME
KOPLYČIAS
VISOSE MIESTO
DALYSE

GEORGE F. RUDMIN
3319 S. LITUANICA AVE. Tel. YArds 7-1138-1139

P. J. RIDIKAS
3354 S. HALSTED STREET Phone YArds 7-1911

LEONARDAS A. EZERSKIS
1646 W. 46th STREET Phone YArds 7-0781

LACHAWICZ IR SUNUS
TEL. VIRGINIA 7-6672 and 6673
2314 W. 23rd PLACE 10756 S. MICHIGAN AVE.

L. BUKAUSKAS
10821 S. MICHIGAN AVE. Phone PUllman 5-9661

ANTANAS M. PHILLIPS
3307 LITUANICA AVE. Phone YArds 7-3401

PETRAS P. GURSKIS
659 WEST 18th STREET Phone SEeley 3-5711

ALFRED VASAITIS-VANCE
1446 S. 50th AVE., CICERO, ILL. Tel. OLympic 2-1003

J. LIULEVIČIUS
4348 S. CALIFORNIA AVE. Phone LAfayette 3-3572

PRANEŠIMAI
SUSIRINKIMŲ IR PARENGIMŲ

Akademinio skautų sąjūdžio Chicagos skyriaus valdyba praneša, kad š. m. gruodžio mėn. 9 d. (sekmadienį) 1:30 val. po pietų šaukiama svarbi sueiga Lietuvių Auditorijos mažojoje salėje (3133 So. Halsted Street). 2:30 val. po pietų toj pat salėje įvyks A. S. "GRAŽINOS" d-vės ir Korp! "VYTIS" Chicagos skyriaus visuotinės sueigos, kuriose bus renkamos skyrių 1952 metų valdybos. Visiems nariams dalyvavimas privalomas. **—Skyriaus valdyba.**

Lietuvių Mot. Draugija "Apšvieta" rengia žaismų vakarėlį šeštadienį, 1951 m. gruodžio 8 d., Lietuvių Auditorijoj, 3133 So. Halsted St. Pradžio 7:30 val. vak. Įžanga 50 centų. Bus daug įvairių dovanų, gyvos antys, lietuviškų sūrių, rankdarbių. Atsilankiusieji bus patenkinti.
—Kviečia apšvietietės.

SLA 217 kuopos susirinkimas bus š. m. gruodžio 9 d., 2 val., Pučio svetainėje, 2548 West 69th St. Visi kuopos nariai prašomi būtinai dalyvauti, nes šiame susirinkime bus svarstomi svarbūs Susivienijimo ir kuopos reikalai: nominavimas kandidatų į Vykd. Tarybą, renkama kuopos valdyba 1952 metams ir kt. Taip pat galės susimokėti ir nario mokesčius. **—Kuopos fin. sekr.**

Sk. Vyčių pulk. Šarausko d-vės kandidatų sueiga šį sekmadienį 10:50 val. Marquette Parko parapijos mažojoj salėj. Norintieji įstoti nauji kandidatai taip pat kviečiami.
—V. Š.

Joniškiečių Labdarybės ir Kultūros Klubo priešmetinis susirinkimas įvyks sekm., gruodžio 9 d., 1:30 val. po pietų Vengeliausko svet., 4500 S. Talman Ave. Malonėkite visi nariai dalyvauti, nes bus renkama nauja valdyba. **—J. Keturakis, rašt.**

Lietuviškos Teatrališkos Draugystės Rūtos No. 1 priešmetinis susirinkimas įvyks sekmadienį, gruodžio 9-tą, 12 val. dieną Hollywood svet., 2417 W. 43rd St. Nepamirškite atsilankyti, nes teks daug nutarimų padaryti; svarbiausia tai valdybos rinkimas 1952 metams.
—F. Opulskas, rašt.,
3955 Archer Ave.

1951 m. gruodžio 9 d. 3 val. 30 min. p.p. Hollywood svetainėje, 2417 W. 43rd St., kviečiamas Liet. Taut. Korporacijų Sambūrio Chicagoje narių susirinkimas. Bus svarstomi labai svarbūs klausimai, todėl visi nariai kviečiami būtinai dalyvauti.
—LTKS Chicagoje valdyba.

Garfield Parko Lietuvių Pašalpos Klubo priešmetinis susirinkimas bus sekmadienį, gruodžio 9 d., 1 val. po pietų Napoleon Hall, 3958 W. 5th Ave. Prašom visus narius būtinai atsilankyti, nes yra daug naujų reikalų aptarti klubo gerovei; taip pat bus renkama valdyba 1952 metams.
—M. Medalinskas,
233 S. Central Ave.,
Chicago 44, Ill.

Chicagos Lietuvių Klubų ir Draugijų 1951 m. Valdybos

TEISYBĖS MYLĖTOJŲ DRAUGIJOS VALDYBA 1951 METAMS: Joseph Balchunas, pirm., 7155 So. Sacramento Ave., telef. PRospect 6-3855; Petras Kenutis, vicepirmininkas, A. Kaulakis, nut. rašt., 3247 S. Emerald Ave., tel. DAnube 6-1126; Felix Kasper, fin. rašt., 3534 S. Lowe Av., VIrginia 7-1624; Frank Bakutis, iždin.; S. Stanevičia, kontr. rašt., J. Antanaitis, iždo globėjas; Stumbris, maršalka; Frank Bakutis, ligonių prižiūrėtojas, 2603 W. 69th St., tel. HEmlock 4-4638; Dr. J. Poška, daktaras kvotėjas, 3133 So. Halsted St., buna kožną mėnesį antrą sekmadienį 12:30 val. po pietų, Chicagos Lietuvių Auditorijoj, 3133 S. Halsted St. Nariai yra priimami vyrai ir moterys nuo 18 iki 50 m.

LOVEIKIS Siunčiam Gėles Telegramu į Visas Pasaulio Dalis
KVIETKININKAS
Gėlės Vestuvėms, Bankietams ir Pagrabams.
3316 SO. HALSTED ST.
Tel. YArds 7-7308

GĖLININKAS
(PUTRAMENTAS)
Linksmumo ar liūdesio valandoje Gražiausios Gėlės ir Vainikai. Reikale pašaukite: atvyksim į jūsų namus su vainikų paveikslais išsirinkt.
ROY R. PETRO (Putramentas)
5519 So. Harlem Avenue
POrtsmouth 7-9020.

GUŽAUSKŲ
BEVERLY HILLS GĖLINYČIA
Gražiausios gėlės dėl vestuvių, bankietų, laidotuvėms ir dėl kitų visokių papuošimų.
6901 SO. WENTWORTH AVE.
Telef.: ST 3-2454 ir HU 3-2224

URBA Gėlės Mylintiems, Vestuvėms, Bankietams, Laidotuvėms, Papuošimams
GĖLININKAS
4180 Archer Avenue
Phone: LA 3-5800 arba 3.5870

NAUJIENAS skaito visų srovių ir įsitikinimų darbininkai, biznieriai, profesionalai, dvasininkai ir mokslininkai, nes tiktai šis dienraštis skelbia teisingiausias ir tiksliausias žinias.

Garsinkitės "N-nose"

7 METŲ MIRTIES SUKAKTIS

MARIJONA PAULAVIČIENĖ

(PAGAL TĖVUS CIGINSKAITĖ)
Gyveno Benton, Illinois

Persiskyrė su šiuo pasauliu 1944 m. gruodžio 7 dieną, 8 val. vakaro, sulaukusi 58 metų amž. Gimusi Lietuvoje, Antanuvkos kaime, Daukšų valsč., Marijampolės aps. Amerikoje išgyveno 41 metus. Buvo palaidota gruodžio 10 d. Masonic kapinėse.

Paliko dideliame nuliūdime vyras Jurgis, sūnus Jurgis, marti Cecilija; sūnus Juzapas, marti Impi ir anūkė; duktė Mary, jos vyras ir anūkas; duktė Anelė, jos vyras; sesuo Ona Paulavičienė, jos vyras ir jų šeima; Lietuvoje liko brolis, brolienė ir jų šeima, kiti giminės, draugai ir pažįstami.

Jau prabėgo 7 metai kaip tave nemielaširdinga mirtis išplėšė iš mūsų tarpo. Palikai mūs, bet mūsų skausmas yra mūsų širdyse, atsiskyrei nuo mūs, bet tavo malonus balsas yra mūsų ausyse. Tu mano mylima moteris ir brangi mūsų motina, mes tavęs niekados neužmiršime, kol tekės mūsų širdyse kraujas. Tu mūsų mylima motina visados būsi su mumis. Ilsėkis, mylima motina ir lauk mūsų ateinant pas tave.

Nuliūdę lieka: Vyras, Sūnūs, Marčios, Dukterys, Žentai, Anūkai, Sesuo, jos Vyras su Šeima, Brolis, Brolienė su Šeima, Giminės, Draugai, Pažįstami.

FRANK SNUKAS
1411 SO. 48th CT., CICERO, ILL.

Mirė 1951 m. gruodžio 4 d., 12:00 val. sulaukęs pusės amžiaus. Gimęs Lietuvoje, Šiaulių apskr., Gruzdžių parap., Vaišnorų kaime.

Amerikoje išgyveno 43 metus.

Paliko nuliūdę: 2 seserys: Julija Antanaitis, jos vyras Juozapas; Martha Jokubka, jos vyras Kazimieras ir šeima; pusseserė Marcelė Norkus ir šeima; 3 pusbroliai: Rokas Snukas ir jo šeima; Aleksandras Marcinkus ir šeima, Pranciškus Marcinkus ir šeima. Daug kitų giminių, draugų ir pažįstamų.

Priklausė Chicagos Lietuvių Draugijai.

Kūnas pašarvotas A. Vasaitis-Vance koplyčioje, 1446 So. 50 Ave., Cicero. Šeštadienį, gruodžio 8 d., 1:30 val. po pietų bus lydimas į Lietuvių Tautines Kapines.

Visi a. a. Frank Snukas giminės, draugai ir pažįstami nuoširdžiai kviečiami dalyvauti laidotuvėse ir suteikti jam paskutinį patarnavimą ir atsisveikinimą

Nuliūdę lieka:
Seserys, Pusseserė, Pusbroliai ir Giminės.

Laid. Direkt. A. Vasaitis-Vance, Tel. OLympic 2-1003.

a. ✚ a.

EMILIJA TRUMPIS
(pagal tėvus Wenckus)
3125 So. Union Ave.

Mirė 1951 m. gruodžio 5 d., 2:20 val. po pietų, sulaukusi pusės amžiaus. Gimusi Lietuvoje, Rietavos parapijoje. Amerikoje išgyveno 47 m.

Paliko nuliūdę: vyras Stanislovas, duktė Marie Gollner, žentas Herbert; 2 seserys: Barbora Shimkus, jos vyras Matthew; Louise Tupikaitis, jos vyras Antanas ir sūnus Albert; brolis Jonas Wenckus, brolienė Helen; švogeris Petras Trumpis, švogerka Marijona ir jų šeima. Daugelis kitų giminių, draugų ir pažįstamų.

Kūnas pašarvotas Ant. M. Phillips koplyčioje, 3307 So. Lituanica Ave.

Šeštadienį, gruodžio 8 dieną, 9:30 val. ryto bus lydima iš koplyčios į Šv. Jurgio parapijos bažnyčią, o po gedulingų pamaldų bus laidojama Šv. Kazimiero kapinėse.

Visi a. a. Emilijos Trumpis giminės, draugai ir pažįstami nuoširdžiai kviečiami dalyvauti laidotuvėse ir suteikti jai paskutinį patarnavimą ir atsisveikinimą. Nuliūdę lieka:

Vyras, Duktė, Seserys, Brolis, Žentai, Švogeris, Švogerka ir Giminės.

Laid. direkt. A. M. Phillips. Telef.: YArds 7-3401.

IŠ CHICAGOS IR APYLINKIŲ

★

Patikrins pašalpos gavėjus

Nuo sausio 2 d. prasidės tikrinimas, ar teisingai mokama miesto pašalpa asmenims, kurią jie gaus 1952 metais. Todėl kiekvienas imąs pašalpą turės užpildyti naują pareišikmą (aplikaciją). Kiekvienam bus pranešta asmeniškai apie jo reikalo patikrinimą. Tuo tikrinimu norima laiduoti pašalpos mokėjimą tiems, kurie tikrai turi teisę ją gauti.

Gruodžio 1 d. Chicagos srity buvo mokama pašalpa 29,808 neturtingiems piliečiams. Tai yra 10,939 asmenimis sumažėję per pastarųjų 12 mėnesių laikotarpį.

Pravestas naujas dujų vamzdis

Atidarytas naujas dujų vamzdis, kuris aprūpins Chicagos 20,000 naujų namų dujomis iš Texas. Ši vamzdžio linija turi 1,417 mylių ilgio ir eina per 4 valstybes bei 456 upes.

Anksčiau buvo išvesti 2 vamzdžiai, kurie toli gražu nepajėgia visų čikagiečių patenkinti. Dabar dujų įvedimo laukia 115,000 prašymų, iš kurių, kaip sakyta, tik apie vienas penktadalis tegalės būti patenkintas naująjį vamzdį įvedus.

Krushas užsimušė su lėktuvu

Seržantas Stanley V. Krushas, 21 m., 936 W. 35th, žuvo lėktuvo nelaimėje Prancūzijoje. JV lėktuvas C-82, skrisdamas iš Frankfurto į Bordeaux, lapkr. 13 d. nukrito pietinėje Prancūzijoje, ir 36 žmonių įgula žuvo.

Krushas buvo veteranas, jau ketvirti metai tarnaująs kariuomenėje. Prieš įstodamas į kariuomenę, jis lankė Tilden aukštesniąją technikos mokyklą.

1,472 PASISKELBĘ GEMBLERIAI ILLINOJUJE

Iki gruodžio 1 d. pagal naują potvarkį Illinojuje paprašė leidimų 1,472 gembleriai: 615 Chicagoje ir 857 Sprinfielde.

Tuo būdu Illinojus pralenkia gemblerių skaičiumi kitas šio krašto valstybes. Iš viso krašte padavė prašymus leidimams 7,706 gembleriai.

Festivalio laimėtojai pasirodys

Harvester Moon festivalio 14 laimėtojų pasirodys Oriental Theater. Jų tarpe yra dainininkų, instrumentalistų ir šokėjų. Dalyvauja čia ir lietuvis šokėjas, polkos specialistas Vincas Samoška, 9858 S. Artesian.

Pradeda Balfui skirti aukas

Ateitininkų vbadovybė paaukojo Balfui $75, pageidaudama, kad jos būtų perduotos lietuvių gimnazijai Diepholze. Šv. Vardo D-ja Brighton Parke suaukojo $51.25. Gen. Mikas Reklaitis paaukojo $25 (jau nebepirma stambi jo auka lietuviškiesiems reikalams).

Šia proga pranešame, kad pinigines aukas prašome siųsti Chicagos Balfo Apskrities Valdybos iždininkui John Kass (Kazanauskas), 4102 Archer Ave.

Yra ir daugiau aukų, kurios bus įteiktos per Balfo skyrius. Gavus iš skyrių davinius, žinios bus paskelbtos spaudoje.

Chicagos BALF

V. Samoška laimėjo pirmą vietą

Vincas Samoška, žinomas "Ateities" šokėjų grupės narys, dalyvavo "Sun-Times" šokių konkurse (Harvest Moon Festival) ir laimėjo pirmą vietą.

Gruodžio 6 - 13 dd. jis šoks Oriental Theatre programoje Chicagos vidurmiestyje.

Linkime geriausios sėkmės.

ĮSPĖJIMAS

Užsakymai Anglų kalbos vadovui dabartine kaina ir su dabar nustatyta nuolaida bus priimami tik iki š. m. gruodžio mėn. 31 dienos. Kas siųs užsakymus vėliau, už jau išėjusius iš spaudos sąsiuvinius turės mokėti pilną kainą (po 60c.). Be to, kainoms kylant, tur būt teks ir šio leidinio kainą kiek pakelti. Tačiau galimas kainos pakėlimas nelies tų, kurie užsakymus atsiųs dar šiais metais, ir neatsižvelgiant į tai, kiek šiais metais bus įmokėję, jie užsakytą leidinį gaus sena kaina pagal numatytą nuolaidų lentelę (5 sąs. $2.75, 10—$5.00, 15—$6.75 ir 20—$8.00).

WORD & PHRASE
6660 West 147th Street,
TINLEY PARK,, ILL.

Senų ir patyrę biznieriai sako, kad NAUJIENOSE išspausdinti skelbimai duoda geriausių rezultatu

KELIAI Į VAIKŲ TEATRĄ

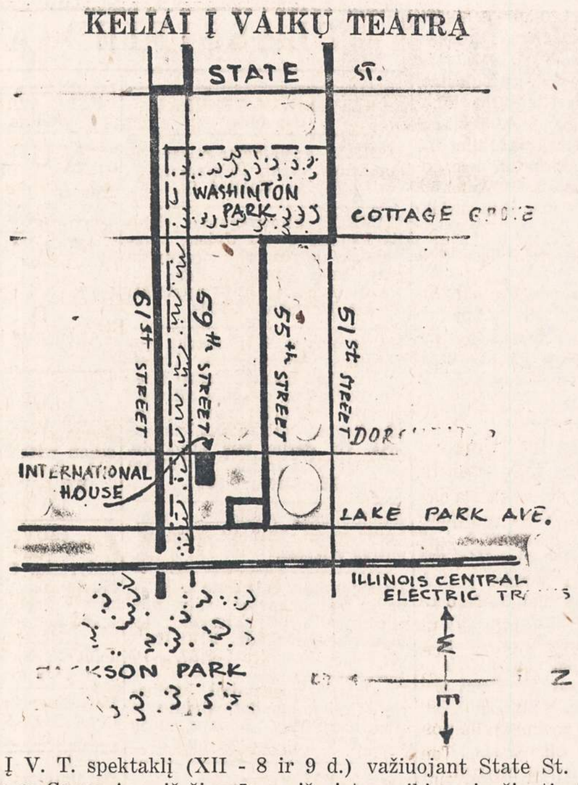

Į V. T. spektaklį (XII - 8 ir 9 d.) važiuojant State St. ar Cottage Grove Ave. iš šiaurės ar iš pietų, reikia privažiuoti pietinę 61-mą gatvę. Čia perlipti į Autobusą 59/61 St. ir važiuoti į rytus 14 blokų iki Dorchester Ave. ir čia išlipus šia gatve reikia eiti į šiaurę du blokus iki 59th St.

Iš šiaurinės rytinės ar pietinės rytinės miesto dalies galima privažiuoti traukiniu Illinois Central iki 59-tos gatvės stotelės, nuo kurios tik vienas blokas į vakarus iki International House (Dorchester Ave. ir kampas 59th St.)

Galima privažiuoti ir autobusu 51/55 St. Šiuo autobusu privažiuoti iki Dorchester Ave. ir šia gatve eiti į pietus iki 59th St.

V. T. Vadovas

Boston, Mass.

Keleivio pastogėje

Nors tai buvo šeštadienio išeiginė diena, kai mes užgriuvome "Keleivio" redakciją, bet jos bendradarbiai buvo visi darbe.

Vyriausias "Keleivio" rūpintojas St. Michelsonas triūsėsi apie mašinas, tur būt, planuodamas, kaip ateity darbas bus tvarkomas spaustuvei naujai besitvarkant. Kalba, kad jis turėjęs jau išvažiuoti antrą pavasarį sutikti ir žiemą į vasarą paversti, bet dėl naujai atsiradusių darbų, jis kelionę atidėjęs.

Redaktorius J. Januškis, užkluptas straipsnius betaisant, į ne kuklų klausimą, ar daug surado naujų skaitytojų dabar atvykusių tarpe, į grindis įsmeigęs akis atsakė:

—Nėra pagrindo skųstis, jei jau kas iš naujai čia įsikurusių užsisako "Keleivį", tai tokie ne tik skaitytojai, bet ir nuoširdūs mūsų bičiuliai. Jie ne vien tik skaito, bet ir raštais "Keleivį" paremia. O bendrai "Keleivio" skaitytojų skaičius auga.

N. Jonuška ir Strazdas kalbasi ir ginčijasi, kaip ateity bus tvarkomas žurnalas "Darbas". Mat, iki šiol spaustuvė buvo darbais apversta, tai dėl to "Darbas" laiku negalėdavo pasirodyti. N. Jonuškai "Darbo" administracijos reikalai arčiau širdies, o Strazdas redakciniais "Darbo" reikalais susirūpinęs. Ateity "Darbas" galėsiąs išeiti nustatytu laiku, nes "Keleivio" spaustuvė praturtėjo nauja moderniška mašina.

Per 45 minutes, nors ir redakcijoj daug įspūdžių neprisigaudysi, juo labiau visus jos bendradarbius darbymetėj užklupus.

O laikas ne guma: paros neištempsi iki 36 valandų. Gi mašina nelaukia. Reikia toliau ratus sukti. Atsisveikinam. Strazdas spausdamas delną sako:

—Perduok labas dienas mano širdingam draugui Poškai, o taip pat bičiuliškai pasveikink P. Milerį ir visus kitus, kas mane prisimena.

Einam važiuoti, o įkandin mus seka N. Jonuška.

—Aš jums parodysiu kelią, kaip iš Bostono išvažiuoti, čia gatvės klastingos. Išvažiavom. Ir N. Jonuška, berodydamas kelią, pasuko į savo pastogę. Tai tikrai šauni vieta. Tarp medžių ramybėje stūkso skoningi nameliai. Gražiai sutvarkytame viename iš tų namų nelauktai sutinkame maloniai besišypsančią Jonuškienę. Kviečia pasivaišinti. Ar atsisakysi, jei pietūs jau pražiopsoti?

Nesivaržydami mandagumu, dar su paskutiniu kąsniu burnoje dėkodami už vaišes, atsisveikinam. Tikrai, jei ne N. Jonuška būtume po miestą paklaidžioję, o dabar pasukom kur reikia.

Rieda lygiais, gerais JAV keliais automobilis. Smagu! Gamta varsto akis. Štai pakely didžiulis ežeras. Ramus vanduo. Vandeny spindi ne vien jo krantai, salelės su medžiais, bet net tolimesnės aukštumos su plikais medžiais po vandeniu matyti. Gražu! Žiūri ir atsigėrėti negali.

Naktis užgula erdvę. Plynas dangus. Aukštybėse mirga žvaigždės, o čia žemėje — nesuskaitomi elektros šviesos žiburiai. Tirščiau apgyventose vietose — jūra margaspalvių šviesų. Lyg būtų didžiulei šventei sužiebtos ugnys. Ne. Žėri šviesos pro dirbtuvių langus. Mirga žiburiai parduotuvių languose, gatvėse ir gyvenamuose namuose. Elektras didžiulis JAV gyvenimo stumeklis! Visais plačiais vieškeliais rieda tūkstančiai tūkstančių automobilių į visas puses. Jie lyg anie pasakų klajokliai žiburėliai klajoja žeme. Amerika! O tai ne pasakų ir stebuklų kraštas, o tik sunkaus darbo, pūslėtų rankų vaisius. **Koresp.**

Lietuvis daktaras Corolinės salose

Vytautas Brazevičius, kuris yra žinomas kaipo Fred Truman, kartu su žmona ir sūnum prieš dvejetą su viršum metų išplaukė į Pacifiką, kur jis aplanko įvairias salas. Išplaukė jis iš Hawajų, Honolulu uosto. Ir plaukia jis savo darytu laiveliu. Iš savo kelionės Naujienoms jis prisiunčia įdomius aprašymus, kurių keli jau buvo išspausdinti.

Vytauto tėvai dabar gyvena Floridoje. Prieš kelis metus jie gyveno Kenoshoje. Tėvas C. K. Braze labai daug veikė lietuvių tarpe. Iš veikimo nėra pasitraukęs nė dabar.

Prieš kiek laiko jis gavo iš savo sūnaus labai įdomų laišką, kuriame yra minimas tūlas lietuvis daktaras. Štai ištrauka iš to laiško:

"Kai aš atvykau į Truk, tai ten turėjau progos pusvalandį praleisti su išvietintu daktaru. Mano dėmesį atkreipė jo vardas, — jis skambėjo lyg graikiškas, lyg lietuviškas. Dviem atvejais aš prašiau pakartoti pavardę. Pagaliau prabilau lietuviškai į jį: "Ar tu esi lietuvis?" Jo akys sužibėjo, jo veidas nušvito. Jis pradėjo taip greit lietuviškai kalbėti, lyg žirnius į sieną berdamas. Negalėjau nei susigaudyti, nei suprasti. šiaip taip įterpiau: "Nekalbėkite taip greit, aš tik biskį suprantu lietuvių kalbą". Ir po to mes turėjome išsiskirti. Jis turėjo grįžti prie savo darbo, o aš prie savo. Tačiau sustojęs Truke, aš pasistengsiu ir vėl su juo pasimatyti. Su juo kartu yra ir jo žmona, kuri visiškai anglų kalbos nemoka. Bet nesuprantu, kokiu būdu jis gali turėti tokią pavardę kaip Hagentorius? Iš kur jis gavo Hagen? Lietuviškuose žodžiuose juk nėra **h**. Kaip ten bebūtų, tuos neaiškumus aš pasistengsiu išaiškinti, kai sustosiu Truke.

"Tėveli, būk tiek malonus ir parašyk jam laišką lietuviškai. Tokiu pat adresu, kurį aš prisiunčiau. Aš nežinau jo pirmojo vardo, bet tai nesvarbu. Tai bus didžiausia jam staigmena, kai jis gaus laišką. Aš pasakiau jam, kad mano vardas ir pavardė lietuviškai yra Vytautas Brazevičius. Jis yra kilęs iš Kauno srities. Galite savo laiške paminėti, kad aš apie jį parašiau ir kad pasistengsiu jį pamatyti, atvykęs į Truk. Tamstos laiškas jį pasieks pirmiau, negu aš.

"Man būtų malonu gauti iškarpas iš Naujienų. Jei nesudarys šunkumo, prisiųskite. Geriausiai siųskite Dr. Hagentoriaus adresu. Aš paprašysiu, kad perskaitęs palaikytų jas man. Tiek jam, tiek jo žmonai tai suteiks daug džiaugsmo. Vargšė moteris, ji negali su nieku saloje susikalbėti. Aš dagi nežinau, ar jie turi vaikų. Vargšai tie mūsų pabėgėliai, kurie ištruko nuo to šėtono Stalino".

NEMUNAS IŠLEIDO 6-TĄ PELĖDĄ

Karikatūros vaizduojamos nepavykusios vestuvės Vlikingene, du didieji ieško azyliaus, dar vienas laikraštis ir t. t. Rašoma: Ir nevesk mus į pagundą, Darbas ir poilsis, Saviesiems, "Ambasadoriai", Pašnekesys su gudu, Raudonasis kampelis, plati kultūrinė, politinė apžvalga ir daug aktualijų. Baigiamas spausdinti ir kalėdinis PELĖDOS numeris, kuris yra padidintas ir įvairus. Atvaizduoti 4 mūsų didieji, aukų vajus, Stalino pasiūlymas Hitleriui ir Mussoliniui, astrologinės pranašystės 1952-iems metams, vardiniai linkėjimai organizacijoms, veikėjams, rašytojams, menininkams ir t. t.

PELĖDOS prenumerata metams $4.00, pusei metų $2.50, atskiras numeris 40c. Turime didelį pasirinkimą kalėdinių atvirukų ir esame gavę daug naujų leidinių

Užsakymus adresuokite: **LIETUVIŲ KNYGYNAS NEMUNAS**
3143 SO. HALSTED ST. Telef.: VICTORY 2-3314 CHICAGO 8, ILL.

Štai Kur Tikros Kalėdų Dovanos:

Romanas ŠIRDIES RŪMAI: 450 puslapių, iliustruotas, labai gražiai išleistas, kaina 4 doleriai.

Romanas ŠLIUPTARNIAI: 652 puslapiai, iliustruotas, labai gražiai išleistas, kaina 3 doleriai.

Abu romanai sykiu tik už 6 dolerius.

Persiuntimo kaštus apmokame. Rašykite:

DR. ALG. MARGERIS
3325 SO. HALSTED STREET CHICAGO 8, ILL.

LENGVIEJI APSIAUSTAI nuo $27.50
ZIP-PAMUŠALU lengvieji apsiaustai — nuo $39.75
PALTAI nuo $33.75

Pilnas pasirinkimas vyriškų eilučių — su vienom ir dviem kelnėm.

Taip pat vaikams eilutės ir paltai.

Vyram ir vaikam skrybėlės ir apranga.

Didelis pasirinkimas gražnų—laikrodėlių ir žiedų. Deimantai—**žemiausios kainos Chicagoje.**

KALĖDŲ DOVANOS

žibtuvėliai ir dėžutės — Pudrinės — Plunksnų ir Paišelių Setai — Radijai— Televizija — Toasters — Silverware.

GRYNAIS ARBA KREDITU

HILLMAN CO., Inc.
4634 So. Ashland Avenue
CHICAGO 9, ILLINOIS

Dr. Kazimieras
MICHEL
OPTOMETRISTAS

Tikrina akis, pritaiko akinius, ištaiso kreivas akis be operacijos, turi modernius instrumentus akių bandymui.

Kreipkitės į Dr. Michel dėl akių trūkumų; 35 metų praktika palengvina akių tyrimą, kuris atliekamas su didžiausiu rūpestingumu.

Jei jūsų akys ašaroja ar niežti, negalite siūlo įverti į adatą, akys bijo aštrios šviesos, neįžiūrite skaityti, užeikit pasitarti pas Dr. Michel —nieko nekainuos.

Antras aukštas
4654 SO. ASHLAND AVENUE
Telefonas: YArds 7-6616.
Nuo 9:30 val. ryto iki 8 val. vakaro.
Geras patarnavimas.
Kalbu lietuviškai

DR. G. SERNER
LIETUVIS AKIŲ GYDYTOJAS
25 metų patyrimas

Tel. YArds 7-1829
Pritaiko Akinius
Kreivas Akis
Ištaiso.

Ofisas ir Akinių Dirbtuvė
756 WEST 35th STREET

Valandos: nuo 10 iki 2, nuo 6 iki 8.
Trečiadieniais tik susitarus.
Šeštadieniais nuo 10 iki 3 v. popiet.

Dr. R. P. Lutkus
LIETUVIS REGISTRUOTAS OPTOMETRISTAS

Akių Egzaminavimas
Akinių Pritaikymas
ir Lensų Pataisymas

7054 SO. WESTERN AVENUE
Telefonas: WAlbrook 5-4353
Valandos: 7 iki 9 vakaro kasdieną.
Trečiadienį ir šeštadienį tik susitarus.

CERMAK ROAD
Dantų Laboratorija
DIRBTINUS DANTIS PROTEZUS PATAISO 1—4 VALANDŲ LAIKOTARPYJE

Individualių dirbtinų dantų, plastinių grupių ir dantų specialistas. Pritaiko ir pataiso senus dirbtinus dantis, protezus. Priima kasdien nuo 9 ryto iki 6 vakaro. Pirm. ir treč. iki 8 vakaro, šeštadenį nuo 9 iki 1 valandos.

OLympic 2-3740
4807 Cermak Rd. Cicero, Ill.

NUO UŽSISENĖJUSIŲ, ATVIRŲ SKAUDŽIŲ ŽAIZDŲ IR ODOS LIGŲ

Tie, kurie kenčia nuo ŠENŲ, ATVIRŲ ir SKAUDŽIŲ ŽAIZDŲ, jie negali ramiai sėdėti ir naktimis miegoti, nes jų užsisenėjusios žaizdos niežti ir skauda. Kad pašalinti tą niežėjimą ir skaudėjimą senų, atvirų ir skaudžių žaizdų, uždėkite LEGULO Ointment. Jo gydomos ypatybės palengvins jūsų skaudėjimą ir galėsite ramiai miegoti naktį. Vartokite jas taipgi nuo skaudžių nudegimų. Jos taipgi pašalina niežėjimą ligos, vadinamos PSORIASIS. Taipgi pašalina perštėjimą ligos vadinamos ATHLETIC FOOT, sustabdo džiūvimą odos ir perplyšimą tarppirščių. Jos yra tinkamos vartoti nuo **džiūstančios ir suskilusios odos.** Jos yra geros gyduolės nuo visų išviršinių odos ligų. LEGULO Ointment suteiks jums pagalbą nuo nuvargusių, perštamų ir niežtinčių kojų. Legulo Ointment yra parduodamas po 75c., $1.25 ir $3.50. Pirkite vaistinėse Chicagoje ir apylinkėse ir Milwaukee, Wisc., arba atsiųskite money orderį į:

LEGULO, Department J,
4847 W. 14th St., Cicero 50, Ill.

PONIOS, ŽIŪRĖKIT!
10% NUOLAIDA
(Su šiuo skelbimu)

AR jum patiko STIKLINIAI rakandam viršai, matyti neseniai pas draugus?
Jūs taipgi galit padengt savo Komodą, Kavai Stalą ar kurį kitą baldą — tiktai pašaukite: HUdson 3-4000.

KAINOS EINA NUO $3.00

Dykai apskaičiavimas jūsų name.

NORMAL GLASS CO.
7530 So. Halsted St. HUdson 3-4000

S. L. A.

Susivienijimas Lietuvių Amerikoje yra didžiausia lietuvių organizacija. Tai lietuvių apdraudos tvirtovė Amerikoje. Tai lietuvių brolybės fraternalė organizacija. SLA trokšta dar daugiau gerų lietuvių suvienyti broliškais ryšiais vienon didelėn ir gražion šeimynon. Dabar eina SLA. Pažangos Vajus naujiems nariams priimti.

Susivienijimas iš apdraudos nedaro sau pelno, todėl Susivienijime apdrauda yra pigesnė. Bet Susivienijimas teikia lietuviams daugiaus, negu apdraudą. Susivienijimas veikia kultūrinėje dirvoje, stiprina lietuvybę Amerikoje ir rūpinasi bendrais lietuvių reikalais.

Dabar visose lietuvių kolonijose darbuojasi šimtai SLA. organizatorių. Kai vienas tų organizatorių atsilankys į jūsų namus, paklausykite jo patarimo—prisirašykite prie Susivienijimo su visa savo šeimyna.

SUSIVIENIJIMAS LIETUVIŲ AMERIKOJE
307 West 30th Street, New York, N. Y.

DR. A. A. RUDOKAS
OPTOMETRISTAS
4701 So. Damen Ave.
CHICAGO 9, ILL.
Ofiso valandos: kasdien nuo 5 — 9 vakarais, išskiriant trečiadienius. Šeštadieniais nuo 10 ryto iki 6 vak. Šaukite: YArds 7-7381.

Skaitykite "N-nas"

Standard Dabar Moka Didesnį Dividendą

TURTAS $31,000,000.00
ATSARGOS FONDAS $2,900,000.00

Federal Savings & Loan Insurance Corporation bei Federal Home Loan Bank System narys

STANDARD FEDERAL SAVINGS
AND LOAN ASSOCIATION OF CHICAGO
4192 Archer Avenue, kampas Sacramento Avenue
TELEFONAS: VIRGINIA 7-1141

JUSTIN MACKIEWICH, prezidentas

Įstaigos valandos: Kasdien nuo 9-tos ryto iki 4 po pietų
Ketvirtadieniais nuo 9-tos ryto iki 8 vakaro
Trečiadieniais visai neatidaroma

Baikite savo kančias

arthritis, reumatizmo skausmus, raumenų įtampą, kosėjimą su šiomis slaptomis formulėmis, kurios ėjo iš kartos į kartą. Sudėtis grynų žolių, daugelis jų yra retos ir brangios.

Z-G ŽOLIŲ ARBATA No. 17—($1.00)— GARSIOJI Skilvio Arbata teikia greitus rezultatus skilvio ligose. Puikiai liuosuoja vidurius, juos sunormuoja.

STANIS Analgesic SALVE—($1.00) — duoda STEBĖTINUS rezultatus.

STANIS IMPROVED FOOT SOAP, ½ sv. gabalas—60c. A 3-in-one Foot Health Treatment padėti jautrioms, deginančioms, pavargusioms, sutinusioms ar skaudančioms kojoms. Suminkština ir sunaikina nuospaudas ir padų sukietėjimus.

Z. G. Stanis Company
2822 ARCHER AVENUE
Chicago 8, Illinois Dept. N.

IŠ BALF'O VEIKLOS

WATERBURY, Conn. — Waterbury BALFo skyrius vėl atsiuntė BALFo centran tremtinių šalpai $220. Šimet tai jau Waterbury lietuvių trečia auka. Sausio mėnesį jie pasveikino BALFo seimą $100 auka, birželio mėnesį pravedė rinkliavą Waterbury miesto gatvėse ir atsiuntė Centrui $700 ir štai dabar jungtinėmis jėgomis pradėjo rudens vajų, kurio atidarymo metu aukų surinko $220. Vajaus komisijon įeina vietos klebonas kun. J. Valantiejus, kuris visad nuoširdžiai remia tremtinius, komp. A. Alexis, Dr. M. J. Colney ir Alena Devenienė.

Daug laiko ir energijos BALFo vajams Waterbury mieste sėkmingai pravesti aukoja BALFo vicepirmininkė Alena Devenienė. Jinai, kaip centro valdybos vicepirmininkė, ne vien aktyviai dalyvauja valdybos posėdžiuose ir atstovauja lietuvių reikalus įvairiose komisijose, ne vien organizuoja savo gyvenamoje vietoje ir Waterbury miesto rinkėjų kadrus ir skatina kitus aukoti vargšams tremtiniams, bet taip pat tiek pati, tiek jos namiškiai visad vieni pirmųjų ar tai aukų dėžutėmis, ar aukų lapais išeina rinkti negalintiems emigruoti aukų.

Pavasario vajaus metu daug taip pat darbavosi prof. Dr. Viktoras Jasaitis, Marija Šmulkštienė, p.p. Colney, J. Valaitis, Petrauskas ir kiti.

Waterbury lietuviai tikisi šio rudens vajaus metu sulaukti dar geresnių rezultatų ir, kaip visad, būti pirmose šelpėjų eilėse.

—•—

Amerikos lietuviai visad jautrūs artimo nelaimėje

NEW YORK, N. Y. — BALFo centrą pasiekė jautrus mažos mergaitės Renetės prašymas, padėti jai, netekusiai dėl karo bombardavimų kalbos, vėl išmokti kalbėti. Vokietijoje specialios prie Universitetų klinikos daug tokių nelaimingų vaikų pagydė. Bet tam tikslui reikia mažiausia 3,000 DM (apie $700).

BALFo direktorius Juozas Ginkus, valdybos pavedamas, sudarė specialę komisiją, kuri apeliavo per radio ir spaudą į visuomenę aukų tai mažytei mergaitei ir Brooklyne Alliance Hall surengė koncertą, skirdama visas pajamas ($237) tam tikslui. Salės savininkas William Kincheloe (ukrainietis) davė nemokamai salę, aktoriai ir dainininkai bei orkestras nemokamai išpildė meninę dalį ir grojo šokiams, J. Ginkaus radio ir lietuvių laikraščiai nemokamai talpino šiuo reikalu skelbimus.

Šiandien pasiekti puikūs rezultatai, nes Renatės gydymui **gauta $923.30,** kurie persiųsti į Vokietiją skirtam tikslui.

Stambiausią $300 auką davė Brooklyn'o lietuvių siuvėjų lokalas No. 54. Brooklyno lietuvių siuvėjų lokalas visad stambia auka paremia vargstančius tremtyje lietuvius ir vien šiais metais jie jau yra paaukavę virš 1000 dolerių.

Kiti stambesni aukotojai: $68 Rodney lietuviai Kanadoje, $37.00 kun. J. E. Sedra, Washington, D. C. Po $20 — Onos Zailskienės surinktos aukos Cicero, Ill., John Balnis ir Anthony Sanders, Lietuvių Katalikių Moterų skyrius Hamiltone (Kanadoje). $17 — J. Dudėnas, $11 — H. Jasaitis, $10.50 — Mrs. Zubavičienės surinktos aukos, po $10 — J. Stungevičius ir K. Urbonas, SLA 38 kuopa Brooklyne, Newarko ir apylinkės lietuvių tremtinių draugija, "Gabijos" skaučių tuntas Detroite, Ginkų šeima, Dr. Vencius. $7 — Amerikos Lietuvių Tautinės Sąjungos I skyrius Brooklyne, $6 — V. Sodeika ir Bacevičienė, po $5 — M. Gažys, V. Ragauskas, B. Lukas, Jonas Alyta, J. Sinkevičienė, Elena Abramikas, B. Bauza, Ali šiai, kun. F. Kireila, P. Atkočaitis, Sprindys, Štarka, Violeta ir Jonas Pranckai ir Krikštaponis.

Virš pusantro šimto geraširdžių lietuvių aukavo mažesnėmis sumomis, daugiausia po dolerį.

Mažosios Renatės vardu visiems aukotojams ir padėjusiems sukelti tas aukas nuoširdus ačiū.

BALFo Centras

—•—

PATERSON, N. J. — Nors nedidelė lietuvių kolonija, tačiau turi daug susipratusių gerų patriotų. Vietos BALFo skyriaus ilgamečio energingo pirmininko Jono Sprainaičio vadovaujami, vietos lietuviai rudens vajaus metu surinko 702 svarų rūbų ir $335 negalintiems emigruoti tremtiniams šelpti.

Vajaus proga klebonas kun. J. Kinta padarė bažnyčioje rinkliavą, kurios metu surinkta $93.14.

Daugiausia aukų surinko rinkėjai: J. Janulevičienė — $196.50, Jonas Jasukevičius — $27.36.

Stambesnes aukas davė: po $25 — Fabijonas Zaranka ir J. A. Kubiliūnų šeima, $20 — St. ir E. Auguliai, $15 — Janulevičiai, po $10 — kun. J. Kinta, Stasys Miknius, Mathew Belch, Vytautas Baltutis, V. Misiūnienė, $8 — Vl. ir Petronėlė Šarpaliai, po $5 — J. Sprainaitis, kun. V. Demikis, J. J. Dulkė, L. O. R. Preikštai, Izabelė Keraitienė, Klimai, A. ir B. Kažukauskai, Antanas Rugys, $4 — Valerija Butkus, po $3 — Eug. Praleikienė, Julija Ragauskienė, J. Keršulis, Antanas Masionis. Kiti aukavo mažesnėmis sumomis.

—•—

BALF vajuje jau surinko $253.25

BRIDGEPORT, Conn.—Šio miesto lietuviai sukruto BALF vajuje padirbėti. Pradžia jau gera. Anąkart surinkta $127.50. Dabar vėl suma padidinta aukomis iš vaidinimo ir prakalbų. Viso BALF vajuje jau turime centrui pasiuntę $253.25.

Gruodžio 1 d. Jaunų Vyrų Draugijos surengtame vaidinime "Velnias ne boba" tos draugijos salėje vaidino: Petras Armonas, Petras Baranauskas, Feliksas Mockaitis, Elena Baranauskienė, Emilija Stripeikienė. Roles visi atliko gražiai. Pramogai rengti komisija: Armonas, Mockaitis, Baranauskas pakvietė BALF atstovą Joną Valaitį pratarti keletą žodžių apie likusiuosius lietuvius tremtinius Europoje ir jiems parinkta aukų. Po $3 aukojo: Juozas Lazauskas ir Valinčiai. Po $2 — Jonas Karys, Sūnaitis, Ant. Skirka, Stasys Juškevičius, Jonas Supranavičius. Po $1 — Mitkevičienė, Praitienė, Kuklierienė, Kuklierius, Vladas Domeika, Vincas Viakteris, Vincas Kajeckas ir Petras Armonas. Viso surinkta $24.25.

Liet. Jaunų Vyrų Dr-jos pirm. yra P. Remeika, vicep. P. Baranauskas, ižd. J. Bacevičius, sekr. J. Mockaitis, fin. sekr. S. Tamošiūnas.

Gruodžio 2 d. parapijos salėje BALF 8 sk. surengė prakalbas BALF naudai. Programą vedė varg. A. Stanišauskas. Kalbėjo kun. kleb. Kazlauskas ir BALF atstovas Jonas Valaitis. Po prakalbų aukas rinkti pagelbėjo BALF skyriaus pirm. Klimaitis, ižd. Stanislauskas ir sekr. Stanišauskas.

Aukojo: Jonas Butkus—$10.50; po $5.50 — Rastų šeima ir Janiūnas. Po $5 — kun. kleb. Kazlauskas, A. Skirka, V. Kondrašas, Tamošaitis, Mitkevičiai, Kariai ir Jonas Kriščiūnaitis. Po $3 — Lazdauskas; po $2.50 — Jonas Bernotas. Po $2 — Juozas Medžuosis, Gantautas, Sūnaitis, Ramanauskas, Lazdauskas, Kulbas, Skritulskai, Kajeckienė, Padalskienė, Juškevičienė. $1.50 aukojo Vilčinskienė. Po $1 aukojo: A. Kulokas, U. Stėponavičienė, O. Mačiukaitienė, Budanavičius, Dulbienė, Domeika, Suslavičius, Ona Einorienė, Lembergienė, A. Stanišauskas, J. Stanislauskas, Klimaitis, Puodžiūnienė, Burnweit, Ona Lučinskas, E. Šumskis, M. Aniuolienė, M. Stankaitienė. Viso surinkta $101.50.

Dabar BALF skyrius, kitos draugijos ir tremtiniai ruošiasi, BALF vajaus proga, dar parinkti aukų pinigais ir rūbais ir pasiųsti taip reikalingiems pašalpos lietuviams Europoje. Pradžia gera, jau per pora mėnesių surinkta $253.25.

—•—

Gruodžio 9 girdėsime pranešimą iš Europos

HAVERHILL, Mass. — Sekmadienį, gruodžio-December 9 d., 7 val. vakare Gedimino salėje, 324 River St., įvyks įdomios prakalbos. Kalbės neseniai iš Europos grįžęs BALF atstovas Jonas Valaitis apie gyvenimą Europoje, apie Europoje gyvenančiuosius lietuvius. Į prakalbas kviečiami visi lietuviai ne vien iš Haverhill, bet ir iš plačiosios apylinkės. Po prakalbų galėsite klausti klausimų, kalbėtojas pasiryžęs atsakyti. Iš viso, atrodo, kad prakalbos bus įdomios ir gana sėkmingos.

A CHRISTMAS GIFT "SHE" WILL ENJOY FOR YEARS TO COME

Sew it yourself! ON A BEAUTIFUL NEW Free-Westinghouse

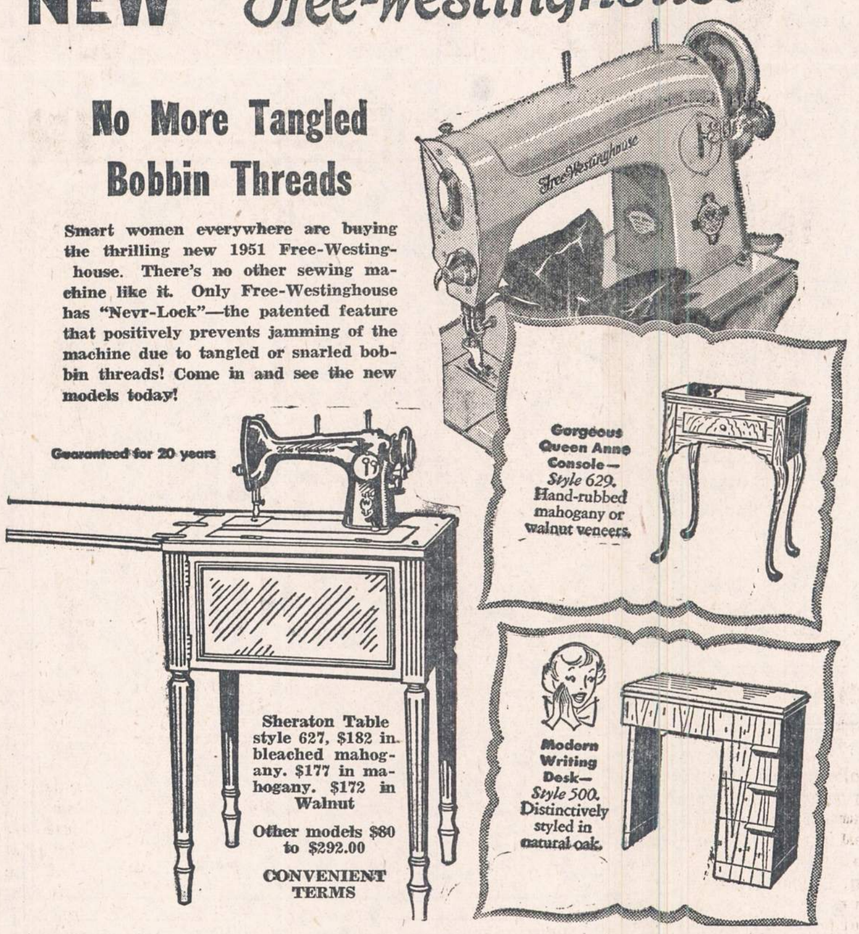

No More Tangled Bobbin Threads

Smart women everywhere are buying the thrilling new 1951 Free-Westinghouse. There's no other sewing machine like it. Only Free-Westinghouse has "Nevr-Lock"—the patented feature that positively prevents jamming of the machine due to tangled or snarled bobbin threads! Come in and see the new models today!

Guaranteed for 20 years

Other models $80 to $292.00

CONVENIENT TERMS

SELECT NOW FOR CHRISTMAS DELIVERY

COME IN NOW!

GUARANTEED ELECTRIC APPLIANCE & FURNITURE CO.

2876 W. CERMAK ROAD BIshop 7-3333

CLASSIFIED ADVERTISEMENTS

RENTING IN GENERAL (Nuomos)

DIDELIS, apšildomas miegamas kambarys vyrui. Prieinamai. 3527 So. Halsted St.

CICEROE išnuomojamas didelis kambarys su dviem lovomis. Su valgiu ar nuomininkai patys galės gamintis. Prie mažos šeimynos. Graži apylinkė. Šaukit TOwnhall 3-1964.

Išnuomojamas 4 kambarių moderniškas apartmentas. Išnuomosiu tiktai atsakomingam žmogui, kuris 3 ar daugiau mėnesių apsiims prižiūrėti namą kaipo dženitorius, kol savininkas sugrįš. Už darbą bus atlyginta. Nuoma $49 į mėnesį. Telefonas WEntworth 6-4837.

Renduojamas apšildomas kambarys vyrui. 1217 W. 73rd St., antras aukštas.

Išnuomojamas furnišiuotas kambarys šiaurvakarinėj daly, vienam vyrui arba moteriai. Telefonuokite bet kada. 5010 Concord Pl. BErkshire 7-4787.

Rendon 2 miegamieji kambariai. Galima naudoti virtuvę ir visa flatą. Mrs. Jonikas,, 1050 West 57th St., antras aukštas.

Renduojami du kambariai vyrui. Šiltas vanduo visada. Gali virti valgį. Louis Banis, 2037 Canalport Ave.

Renduojamas apšildomas kambarys vyrui. Gali naudoti virtuvę. 1700 So. Halsted St.

IŠNUOMOJAMAS mažas butas beismonte. Priimam šeimą su vienu vaiku. Kreiptis telef. HEmlock 4-6094.

BUSINESS CHANCES Biznio Progos

SUKNELIŲ krautuvė ir įrengimai pardavimui South West side. Moderni krautuvė. Apšildoma, žema nuoma, viską paaukoja už mažesnę kainą, negu verta. Reikia pamatyti, kad būtų galima įvertinti. Kiti reikalai verčia parduoti. Pašaukite po 6 vakare HEmlock 4-1514.

Parduodama grosernė ir mėsos krautuvė ant So. Halsted gatvės, lietuvių apgyventoj vietoj, arba ieškomes pusininkas. CAnal 6-7835.

GROSERIO KRAUTUVĖ

Ciceroje su 4 kambarių butu. Ideali vieta 2 ar daugiau asmenim. Moderniški įrengimai — daugybė prekių. Už viską $5,100. Savininkas. TOwnhall 3-8026.

Parduodama taverna Ciceroje, 1401 So. 49th Court, Liuosybės svetainės name, kur kasdien būna mitingai ir parengimai. Čia yra proga pasidaryti pinigų. Parduodu, nes viena negaliu apsidirbti. Savininkė A. Kumpus.

GROSERNĖS krautuvė, 2-jų fl. namas. Gerai išvystytas biznis Marquette Parke. Šaukite REpublic 7-3259.

MISCELLANEOUS FOR SALE Įvairus Daiktai Pardavimui

PARDUODAMOS KANARKOS Nupigintu mokesčių tik prieš šventes. Gerai dainuoja ir taip pat turime ir patukių dėl perinimo, ir kas pirks dainininką kaipo dovaną dėl Kalėdų ar gimtadienio proga ,tai tikrai nesigailės, nes tokių paukštukų sunku gauti paukščių parduotuvėse. Kreipkitės šiuo adresu: Mary Zalecka, 5347 So. Bishop St., Chicago 9, Ill. Tel. GRovehill 6-3054.

PERSONAL Asmenų Ieško

Prašome nesiųsti oro pašto ženklų

Užsakant atskirus Anglų kalbos vadovo sąsiuvinius (lapkr. mėnesį išėjo du sąsiuviniai: I dalies 1 sąs. ir II dalies 1 sąs.) galima leidyklai siųsti pašto ženklus 1, 2, 3 arba 4 centų vertės. Tik prašome nesiųsti oro pašto (Air Mail) ženklų.
WORD & PHRASE
6660 W. 147th St.
TINLEY PARK, ILL.

Paieškau trijų brolių Gudauskių: Stasį, Joną ir Juozapą. Iš Dogutalių kaimo, Laukuvos val. Ieško Pranciškus Montvidas, 2641 W. 69th St., Chicago, Ill.

FURNITURE - FIXTURE Reikia Rakandų

MODERNIZUOKIT Savo Virtuvę
arba bathroom su steel wall tile kambarys 4x7, 4 pėdų aukščio $59.00. Sudėsime—kreditas.
HEmlock 4-3200

Austrijos lietuviai tremtiniai dėkoja

Lietuviai tremtiniai Austrijoje, gyveną Salzburgo ir Braunau miestuose šiomis dienomis atsiuntė BALFui padėkas už Amerikos lietuvių suteiktą jiems paramą. Savo padėkoje sako: "Daug kartų kai vargas buvo didžiausias, BALFo parama mus išgelbėjo nuo didžiausio skurdo."

HELP WANTED—FEMALE Reikia Darbininkių

NURSES ARE NEEDED!

You can help your country by re-entering or entering nursing. PARKVIEW HOSPITAL,, La Porte, Indiana, needs REGISTERED NURSES—PRACTICAL NURSES—NURSES AIDS 125 bed General Hospital. 40 hour week. Living conditions reasonable. Excellent starting salaries. Bonus for night duties. Call or write Dept. G

DIRECTOR OF NURSES
FAIRVIEW HOSPITAL Phone 2145 LA PORTE, IND.
J. E. HOOVER

GOOD OFFICE GIRL pleasant surroundings. Good starting salary. Permanent position with opportunity for rapid advancement.
BELL DISCOUNT CORP.
100 No. La Salle St.

SIUVAMŲ MAŠINŲ OPERATORKŲ
Patyrusių. Gera pradžioje alga. Nuolatinis darbas. Neatleidžiama iš darbo. Atostogos. Dykai apdrauda, pensijos planas.
Klauskit Mr. Lukesh
PORTIS STYLE INDUSTRIES
319 W. Ontario St.

Reikalinga mergina dirbti už baro. 2140 So. Halsted Street.

HELP — MALE-FEMALE Darbininkų - Darbininkių Reikia

VYRŲ IR MOTERŲ REIKIA
LENGVAS DALIŲ SUDĖSTYMO IR PAKAVIMO DARBAS.

GERAS ATLYGINIMAS
Pastovus darbas, pakankamai viršvalandžių.
Dykai ligoninė, apmokamos atostogos.
Kreiptis 6-tas aukštas
Mr. Phil George

AUTO LAMP MFG. CO.
2909 So. Indiana Ave.

HELP WANTED—MALE Darbininkų Reikia

REIKALINGAS BUČERIS
Geras mokestis.

Rašykite:

Box No. 3329
1739 So. Halsted Street
Chicago 8, Illinois

arba šaukite
CAnal 6-8500

MECHANIC

Motor Repair Work

5 day week

Steady year around work

Top pay for top man

Excellent working conditions

Paid vacation

Apply at

CLARKE SANDING MACHINE CO.

1357 W. Chicago Ave.

We have immediate opening for

PORTER NIGHT WATCHMAN

Steady work
Good salary
Excellent working conditions

ZWEIFEL MOTORS, INC.

1131 CHICAGO AVE.
Evanston, Ill.

DIRBANČIO DARBO VEDĖJO
Lentų ir namų statybos įstaigoj. Turi būti atsakomingas. Gyventi vietoje.

PIELET SCRAP IRON CO.
2641 So. Whipple St.

CORE MAKERS

Gray iron jobbing foundry

GERAS ATLYGINIMAS

ir geros darbo sąlygos
Apmokamos atostogos ir šventadieniai

APPLY

C. H. MILLES FOUNDRY CO.

2201 West 35th St.

HELP WANTED—FEMALE Reikia Darbininkių

REAL ESTATE FOR SALE Namai, Žemė — Pardavimui

PARDUODAMAS 6 pagyvenimų, po 5 kambarius, apartment namas. Geram stovyje. Pajamos $400 į mėnesį. Alyva šildomas. 2 karų garažas. Gera apylinkė. Prieinama kaina. Savininkas parduoda iš priežasties nesveikatos. Skambinkite savininkui TAiangle 4-1123. 7332-7334 So. Lowe Ave.

MARQUETTE PARK
Kas norite įsigyti 2-4 arba daugiau butų naują mūrinį namą su vėliausios mados įrengimais. Alyva kurenamas, prieš parką; gausite gerą rendą. Taip pat 6 kamb. rezidencija. Žinome gerų lotų, pastatysim namą kaip jus norėsite. Dėl susitarimo šaukite HEmlock 4-2323.
JOSEPH VILIMAS
6753 So. Rockwell St.

SAVININKAS NUMAŽINA KAINĄ
4 ir 4 kambarių plytų ir medžio namas. 1234 W. 32nd Place. Tik $6,600. Tuoj galima užimti. HEmlock 4-8300.

Parduodamas namas su kepyklos įstaiga. Turi parduoti dėl nesveikatos. 4601 So. Talman Ave. LAfayette 3-6046.

Parduodamas medinis namas 2 po 6 kambarius, beismontas, 2 karų garažas. Turi būti tuojau parduotas pigiai. Antras flatas tuščias. Yra 4527 S. Sacramento Ave. Matyti galima šeštad. rytą iki 3 po pietų, sekmadienį nuo ryto iki 4 po pietų, arba telefonuokite dėl susitarimo:
FRontier 6-4494.

4 KRAUTUVĖS, 4 daktarų ofisai ir trys apartmentai. Geroje vietoje. Moderniškas mūrinis namas. Randasi ant Michigan Ave. ir 109 gat. Parsiduoda tiktai už $63,000. Pajamų į metus $9,000. Atsišaukite:
G. WASLO,
WEntworth 6-4837. 911 W. 59 St.

AUTOMOBILES - TRUCKS Autai ir Sunkvežimiai

A & C MOTOR SALES

816-20 W. 35th Street

Visuomet geras pasirinkima

VARTOTŲ KARŲ

1936 iki 1951 metų
$25.00 ir aukščiau

MES PERKAME GERUS VARTOTUS KARUS

Bridgeporto draugiškiausi dyleriai.

MISCELLANEOUS Įvairūs Dalykai

TELEVIZIJOS IR RADIO
TAISYMAS - PARDAVIMAS
Tel.: DAnube 6-6887.

DAINA TELEVISION CO.
3120 So. Halsted St.

Mes taisome visokias SIUVAMAS MAŠINAS
Visas darbas garantuotas. Mes taip pat išnuomojame mašinas. Duokite mums perdirbti koja minamas mašinas į elektrines. Nemokamas apskaičiavimas. Turime puikų pasirinkimą vartotų SINGER mašinų.
SINGER SEWING MACHINE COMPANY
4222½ Archer Avenue
Tel.: CLiffside 4-6847

C. L. D. D.

DR. S. BIEŽIS
GYDYTOJAS IR CHIRURGAS
2201 West 22nd Street
Valandos nuo 1—3 ir 7—8
Seredomis ir nedėliom. uždaryta
Subatomis nuo 1—3.
Rez. 3241 W. 66th Place
Phone REpublic 7-7868

Dr. Z. Danilevičius
GYDYTOJAS IR CHIRURGAS
Atidarė ofisą
10748 So. Michigan Ave.
Tel. WAterfall 8-3060
Priima nuo 1-4 ir nuo 7-9 v. v
išskiriant šeštadienį ir sekmad
Šeštad. pagal susitarimą.
Rezid.: 10838 S. Wabash Ave
Tel. COmmodore 4-1187

Ofiso Tel. VIrginia 7-0036
Rezidencijos **BEverly 8-3244**
DR. T. DUNDULIS
GYDYTOJAS IR CHIRURGAS
4157 Archer Avenue
Ofiso valandos:
nuo 2—4 ir nuo 6—8:30 v. vak
Šeštadieniais nuo 2 iki 4 po pietų
Trečiadieniais pagal susitarimą

DR. I. E. MAKAR
GYDYTOJAS IR CHIRURGAS
11750 So. Parnell Avenue
VALANDOS: nuo 2—4 ir 6—8
Tel. PUllman 5-8277

DR. C. Z. VEZEL'IS
DANTISTAS
4645 SO. ASHLAND AVE.
arti 47th Street
Telefonas YArds 7-2246
Valandos: nuo 9 iki 8 vakaro
Seredoj pagal susitarimą

DR. STRIKOL
GYDYTOJAS IR CHIRURGAS
4645 So. Ashland Avenue
Ofiso valandos: nuo 2—4 ir 6—8;
ser., sub. ir ned. tik sutarus.
Ofiso Telefonas YArds 7-4787
Namų Tel. PRospect 6-1930
Jei neatsilieps viršutiniai telefonai, **šaukite MIdway 3-0001**

DR. BRUNO J. ZUBRICK'AS
GYDYTOJAS IR CHIRURGAS
2951 West 63rd Street
(netoli Sacramento Ave.)
Valandos: 2—4 po pietų ir
7—9 vak., trečiad. ir sekmad
pagal susitarimą
Telefonas HEmlock 4-7899
Namų Tel. HIlltop 5-2557

KITI LIETUVIAI DAKTARAI

DR. PETER BRAZIS
PHYSICIAN AND SURGEON
6757 So. Western Avenue
CHICAGO, ILL.
Telefonai:
Ofisas HEmlock 4-5849
Rezidencija HEmlock 4-2324
OFISO VALANDOS:
Pirmad. antrad., ketvirtad. ir penktad.. 1:30—4: 7—9 vakaro
Trečia. ir šeštad. tiktai susitarus

YArds 7-3526, Rez. FR 6-1874
Dr. Jonas G. Valaitis
GYDYTOJAS IR CHIRURGAS

DR. G. J. BYLAITIS
Vaikų, vidaus, nervų gydytojas
4038 SO. ARCHER AVE.
prie California Ave.
Rez.: 4437 So. Rockwell Street
Val.: antr. 2-4, 6-9 p.m., šešt. 1-6 p.m., pirm., ketv. ir penkt. 6-9 p.m., o treč. 3:30-5 p.m., pagal susitarimą.

Ofiso tel.: YArds 7-1166
Rezid. tel. DAnube 6-1126
DR. J. GUDAUSKAS
GYDYTOJAS IR CHIRURGAS
756 W. 35th Street
Kampas Halsted ir 35-tos gatvės
Valandos: 1—4 p. p. ir 6:30—8:30 val. kasdien, trečiad. uždaryta
Šeštad. nuo 1 iki 4 val. po pietų.
Rez.: 3247 S. EMERALD AVE

DR. A. JENKINS
PHYSICIAN AND SURGEON
(Lietuvis Gydytojas)
2500 WEST 63rd STREET
Ofiso val. kasdien nuo 2—4 p. p. ir 7:30—9 vak. Šeštad. nuo 2-4
Trečiad. ir sekm. uždaryta
Ofiso Tel.: PRospect 6-3838
Rezid. Tel.: REpublic 7-9199

Emerg. Tel. KEdzie 3-2868
Dr. Emily V. Krukas
GYDYTOJAS IR CHIRURGAS
4146 Archer Avenue
CHICAGO, ILL.
Tel. LAfayette 3-3210
Val.: pirm., antr., ketv. 12-2:30
6—9 vak., penkt. ir šešt. 12—2:30
6234 ARCHER ROAD
ARGO, ILL.
Tel. SUMMIT 1580
Val.: pirm., antr. ir ketv. 3—5 v. vak., treč., penkt. ir šeštadienį 3—8 val. vakaro

Ofiso ir buto telef.: OL 2-1381
DR. F. V. KAUNAS
GYDYTOJAS IR CHIRURGAS
1336 SO. 49th COURT, CICERO
Valandos: 10-12 kasdien; 6:30-9 antradienį ir ketvirtad.; 10-2 ir 4-6 šeštadienį. Kitu laiku susitarus.
Butas: 1635 S. 48th Ct., Cicero.

DR. EDWARD B. MURAUSKAS
GYDYTOJAS IR CHIRURGAS
OFISAS:
2750 WEST 71st STREET
(prie California Ave.)
Valandos pagal susitarimą.
Ofiso telef.: GRovehill 6-1321
Jei neatsiliepia: VI 6-3900.

DR. CONSTANCE O'BRITIS
PHYSICIAN AND SURGEON
2408 WEST 63rd STREET
Tel. HEmlock 4-5524
Hours by appointment only

DR. A. P. STULGA
DANTISTAS
2723 West 71st Street
Priėmimo laikas pagal susitarimą.
Telefonas GRovehill 6-6785

Dr. V. P. Tumasonis
GYDYTOJAS IR CHIRURGAS
Ofiso telef.: HEmlock 4-2123
6255 SO. WESTERN AVE.
Rezid. telef.: PRospect 6-8484
Val.: 2-4 ir 6-8 vak. šešt. tik 2-4
Neturi valandų trečiad. ir sekm.

KITATAUČIAI GYDYTOJAI

Dr. Charles Segal
GYDYTOJAS IR CHIRURGAS
4740 SO. ASHLAND AVE.
(2-ras aukštas)
Ofiso Telefonas: YArds 7-0554
Jei neatsiliepia šaukite:
Res. Tel. MIdway 3-2880
OFISO VALANDOS:
Nuo 10 iki 12 val. ryto, nuo 2 iki 4 popiet, nuo 7 iki 8:30 vak.
Sekmadienį nuo 10 val. iki 12