ORAS

Debesuota, šilčiau (galimas lietus).
Saulė teka 7:18, leidžiasi 4:27

NAUJIENOS

THE LITHUANIAN DAILY NEWS

The First and Greatest Lithuanian Daily in America
NAUJIENOS
The Lithuanian Daily News
Published by The Lithuanian News Publishing Co., Inc.
1739 So. Halsted St., Chicago 8, Ill.
Phone CAnal 5-8500
Over One Million Lithuanians In The United States

VOL. XXXVIII. Kaina 5c Chicago 8, Ill. šeštadienis, Gruodžio-December 29 d., 1951 Price 5c No. 306

J. A. V. KARIAI JAU ŠAUDO "IŠ UŽ KAMPO"

IŠ CHICAGOS

★

Laukiama šilimos

Oro pranašai sako, jog žiema jau "praėjo", ir ateinanti šilto oro srovė į Chicagą iš pietvakarių. Pranašas tegarantuojąs apie 36 laipsnius tik šiam šeštadieniui, bet esą galima viltis, kad šiltesnis oras su ta diena nenutrūksiąs, nors po to netrukus galinti vėl pasirodyti šalto oro banga.

Metalo darbininkai nedirbs

Nors CIO United Steel Workers unijos centras nutarė atšaukti ruoštąjį plieno darbininkų streiką, bet vietinis šios unijos skyrius 1010 griebiasi savotiškų streiko priemonių: jis įsakė savo nariams "uždaryti" Inland Steel Co. įmonę East Chicago, jei iki sausio 1 d. negalima bus su kompanija susitarti.

Skyriaus vadovybė sako, kad tai nebūsiąs streikas, bet protestas prieš kompanijos nenorą tartis dėl specifinių vietos problemų. Skyrius reikalauja pakelti atlyginimą 15 c. per valandą, praplėsto pensijų plano ir kitų pagerinimų. Skyriui priklauso 14,000 darbininkų iš 19,000 fabrike dirbančiųjų.

Kitais metais mokėsime 20c. už CTA biletą

Miesto eismo tarybos pirmininkas Budd pareiškė, kad ateinančiais metais čikagiečiams kada teks mokėti už važinėjimą miesto susisiekimo priemonėmis 20 c. vietoj dabartinių 17. Tas biletas tiktų tramvajams, aukštutiniams traukiniams ir autobusams.

Budd sako, jog kainos pakėlimas darosi neišvengiamas dėl infliacijos, dėl "kurios nėra jokios abejonės".

Vien sniego nuvalymas lapkr. ir gruodžio mėnesiais miestui kainojo daugiau kaip $750,000.

Bevaikiai pirmos rūšies kariai

Illinojaus naujokų ėmimo komisijos direktorius pareiškė, kad bevaikiai vyrai būsią šaukiami stoti į kariuomenę kaip I-A kategorijos kariai.

Tokių yra 11,282 Illinojuje. Kai kurie jų jau priimti, bet daugumas bus pašaukti sausio mėnesį, kada turės stoti 6,138 — didžiausia nuo 1948 m. šaukiamųjų kvota. Jei kas stos prieš gaudamas šaukimą — galės pasirinkti tarnybos rūšį.

Deportuos nusikaltėlius

Teismas svarsto bylą dviem nusikaltėliams deportuoti į savo kilmės kraštus.

M. Giglio, 49 m., 109 W. Huron, kuris sėdėjo 10 metjų už pinigų padirbinėjimą, rengiamasi deportuoti į Italiją. Graikas Vasilios Adamandtes, 55 m., pabėgęs iš Graikijos armijos, kuris du kartus sėdėjo kalėjime už plėšikavimą, skundžiasi, kad jis buvęs neteisingai traktuojamos imigracijos departamento. Iš pirmojo teismas pareikalavo $3,000, iš antrojo $1,00 užstato.

LIETUVOS KLAUSIMAS JTO POSĖDŽIUOS

A. MORKUS

"Naujienų" Paryžiaus korespondentas

Išsiskirstant šventėms

Posėdžiai nutrūko, delegatai vieni kitiems palinkėjo linksmų švenčių ir išsiskirstė. Palais de Chaillot rūmuose, diplomatinė kova, savo kulminaciją pasiekė kaip tik paskutinėmis prieškalėdinėmis dienomis, kai TSRS delegacija apskundė JAV dėl vad. "Saugumo įstatymo", tarp kita skiriančio 100,000,000 dolerių sumą antikomunistiniams judėjimams remti.

Dabar viešpatauja ramybė ir taika. Saulutė žaidžia gelumbinėse grindyse, kurias lopo gatvės dainušką niūniuodamas darbininkas. Valomos sienos ir baldai. Atrodo, čia niekada negalėjo būti minimas karas ar visa naikinantis atomas. Atrodo, čia niekada Višinskis nedaužė kumščia stalo ir nevadino JAValstybių nusikaltimo lizdu, teikiančiu pastogę "tėvynės išdavikams pabėgėliams, kuriuos reiktų teismui atiduoti."

Apie Amerikos paramą antikomunistams

Paskutinė prieškalėdinė savaitė buvo viena triukšmingiausių ir, gal, reikšmingiausių. Jeigu ligšioliniai ginčai vyko daugiau ar mažiau diplomatiniais reikalais tai TSRS skunde iškilo labai konkretus, paliečiąs tiesioginį saugumą, reikalas: *vienos valstybės kišimasis į kitos vidaus gyvenimą.*

JAV buvo kaltinama teroristinių grupių organizavimu ir siuntimu diversiniams tikslams į TSRS ir satelitų teritorijas, prijungiant prie tos akcijos ir neseniai nutupdintą JAV lėktuvą Vengrijoje; svetimšalių karškų dalinių apmokymu; milijoninių sumų skyrimu tiems reikalams ir t.t.

Nors žinovai prikiša, kad teisiniu požiūriu JAV delegacijos gynyba nepasižymėjo dideliu nuoseklumu, bet atvira ir griežta jos laikysena paskatino didelę daugumą delegatų pasisakyti prieš sovietų kaltinimo rimtumą (39 prieš 5, 11 susilaikius).

Maskva kelia revoliucijas jau 33 metus

Prie tokio sprendimo daug prisidėjo ir platūs tuo klausimu ginčai, kurių metu turėjo progos iškilti kur kas rafinuotesnė ir pavojingesnė sovietų veikla užsieny, kaip tai: penktosios kolonos (komunistų partijų organizavimas) ir finansavimas įvairiuose kraštuose, špionažo tinklų vystymas (labai ryškus Kanados pavyzdys), spaudimas į Jugoslaviją, Pabaltijo okupaciją, satelitų išnaudojimas ir t.t.

Ta proga buvo išvilktas aikštėn ir senas, dar iš 1917 m., gruodžio mėn. 3 dienos Politbiuro nutarimas, kuriuo

TSRS vyriausybė įpareigojama palaikyti santykius ne tik su tiesioginėmis buržuazinių valstybių vyriausybėmis, bet taip pat ir su slaptomis, revoliucinėmis bei diversinėmis tų valstybių organizacijomis.

Lietuva minima kaip sovietų agresijos auka

Visa eilė tuo klausimu kalbėjusių atstovų prisiminė skaudų Pabaltijo valstybių, kurios yra turėjusios net nepuolimo sutartis su TSRS, likimą.

JAV delegatas Michael Mansfield net dviejose savo kalbose pakartojo 1940 metų sovietų agresiją prieš Lietuvą, Latviją ir Estiją, pabrėždamas, kad šių kraštų pabėgėlių masės sugriauna visus sovietų kaltinimus dėl tremtinių "tėvynės išdavikiškumo ir nusikalstamumo". Nes tos masės yra pabėgusios ne nuo savųjų, bet nuo svetimųjų okupacijos. Tos masės nori taip pat dalyvauti vakarų gynime Atlanto Pakto rėmuose, todėl jos ir remiamos.

Simboliškas pavergtųjų tautų atstovų pasirodymas

Ginčai buvo labai aštrūs. Jų metu nevengta stuktelti kumščiu į žalią stalą ir pasikeisti tokiais epitetais, kaip kvailas, banditiškas ir kt. Pirmosios komisijos pirmininkas kas kelintas sakinys turėjo įsikišti ir šaukti kalbėtojus prie tvarkos.

Reikia tikėtis, kad neatsitiktinio sutapimo dėka, kaip tik aštriausių tarp rytų ir vakarų ginčų metu JTO patalpose buvo oficialiai priimti 7-ių rytų Europos sovietų pavergtų kraštų atstovai — Estijos, Latvijos ir Lietuvos diplomatai ir Čekoslovakijos, Lenkijos, Rumunijos ir Vengrijos vakaruose esančių tautinių organizacijų lyderiai, — kurie įteikė JTO-jos generalinio sekretoriaus pavaduotojui p. B. Cohen bendrą memorandumą dėl tuose kraštuose vykdomų sovietų deportacijų, prijungdami kiekvieno minėto krašto deportacijų dokumentaciją.

Priėmimas vyko labai draugiškoje nuotaikoje. Parodyta daug simpatijų pavergtiems kraštams ir nevengta pažadų jų reikalus kelti visomis galimomis formomis. *Draugišką nuotaiką paryškino p. B. Cohen prisipažinimas, kad jis esąs savo kilme iš Lietuvos ir, kad jo tėvai kadaise gyvenę Vilniuje.* Ne vieną kartą jam tekę susidurti su Lietuvos diplomatais Ženevoje dar Tautų Sąjungos laikais.

Po ilgokai užtrukusio pokalbio buvo padaryta bendra delegatų ir priėmėjo nuotrauka. Memorandumo įteikimo proga Lietuvos atstovas p. S. Bačkis ir Latvijos ministras p. O. Grosvald savo gimtosiomis kalbomis JTO posėdžių rūmuose įkalbėjo į plokšteles atskirus pareiškimus, kurie bus panaudoti Amerikos Balso transliacijoms. Oficialus memorandumo įteikimo komunikatas buvo tą pačią dieną išdalintas prie JTO akredituotiems spaudos atstovams.

Partizanai nušovė komunistų generolą

TAPEH, Formoza. — Kinijos antikomunistiniai partizanai nušovė gen. Likuojen ir 13 jo palydovų Nanjų saloj, pietinėj Fukijoj, praneša nacionalistinės Kinijos žinių agentūra.

Partizanai staigiu puolimu paskandino tenai 12 komunistų motorlaivių ir po to pasitraukė.

NAUJIENŲ-ACME Telephoto

Chicago susilaukė tikrai "baltų" Kalėdų. Prisnigo tiek daug, jog gatvėse paliktu automobiliu nebegalima nė iš vietos pajudinti.

Vėliausios Žinios

★

◆ *Valstybės sekretorius Acheson pranešė Vengrijos pasiuntiniui, kad Amerika reikalauja uždaryti New Yorke ir Clevelande Vengrijos konsulatus (konsulatai buvo atidaryti, sutikus Vengrijai paleisti iš kalėjimo amerikietį Robert Vogeler).*

◆ *Prezidentas Trumanas grįžo į Baltuosius Rūmus, po trumpų Kalėdų atostogų, praleistų Independence ir Kansas City savo šeimos ir draugų tarpe.*

◆ *JT paliaubų delegacija sako, kad nemažiau kaip 450 Amerikos karo belaisvių mirė komunistų belaisvių stovyklose. Per paskutinius pasitarimus nieko reikšmingesnio neatsiekta.*

◆ *Anglų komisaras Austrijoj atmetė sovietų reikalavimą pravesti naują oro koridorių, įrodant, kad sovietų siūlomas kelias per kalnuotas sritis būtų pavojingas ir nepatogus susisiekimui.*

◆ *Plieno unija, CIO prezidentui patariant, atšaukė savo nutarimą, paskelbti streiką nuo sausio 1 d., bet pasilaikė teisę sausio 3 d. galutinai pasisakyti streiko reikalu.*

◆ *JAV lakūnai žuvo ir 26 buvo sužeisti, norint C-47 lėktuvui pakilti iš hangaro Pietinėj Japonijoj.*

◆ *Sovietų S-gos pulkininkas Fedia Astrachow, Stalino premijos laimėtojas ir uranijo kasyklų Rytų Vokietijoj tvarkytojas, yra slapta atgabentas į Ameriką, praneša anglų dienraštis "Daily Express". Anksčiau buvo paskelbta apie Astrachowo laimingą pabėgimą į Vakarų Vokietiją, bet tenai jo jau nėra, atsilankius trims Amerikos atominės energijos mokslininkams, sako laikraštis.*

◆ *Jugoslavija praneša, kad Vengrija užėmė jos salą Muros upėj, kuri sudaro sieną tarp šių valstybių.*

◆ *Winston Churchill, prieš išvykdamas į Ameriką, kalbėjo parlamente apie savo kelionės programą, tarp kita suminėdamas atominės energijos paslaptis, kuriomis turėtų dalytis šios didžiosios anglosaksų valstybės.*

—**Bulgarijos teismas** nuteisė keturis piliečius už šnipinėjimo ir sabotažo veiklą, už kurią jiem mokėję amerikiečiai, anglai ir turkai. Jie nuteisti nuo 6 iki 20 metų.

Komunistai nėsą jau toki gudrūs propagandistai

Lakūnų pagrobimas Vengrijoj tik suvienijęs amerikiečius

WASHINGTONAS. — Komunistai elgiasi trumparegiškai. Toks elgesys, kaip lakūnų pagrobimas, kad gautų vaduotpinigių, tik sustiprina amerikiečių mintis dėl vieningumo, rašo "Herald American" korespondentas Jomes Marlow.

Jų išgauti $120,000 negali atsverti sukelto pasipiktinimo komunistais amerikiečiuose. Yra žinoma, rašo minėtas korespondentas, kad komunistai per gengsterizmą, per amerikiečių pagrobimą, nori nužeminti Amerikos galybę pasaulio akyse. Čia jiems iš dalies sekasi, bet ir taip galima kalbėti apie bumerangą, kuris gali skaudžiai paliesti pačius komunistus.

Amerikoj yra $70,000

Susitikus Valstybės sekretoriui Achesonui slaptam pasitarimui su iždo sekretorium Snyder, informuoti Washingtono laikraštininkai neabejoja, jog jie tarėsi apie išskaitymą iš Vengrijos esančio turto Amerikoj tuos tūkstančius, kurie buvo užmokėti už 4 lakūnų paleidimą ($120,000).

(Iš to laiko, kada Vengrija buvo Hitlerio sąjungininkė ir Amerikos priešas, yra Amerikoj konfiskuota jos turto už $70,000 Komunistinė Vengrijos vyriausybė laiko save turto paveldėtoja, ir Amerika, pripažindama Vengriją, kaip savarankišką valstybę, formaliai ją tuo laiko. Gali būti, kad iš šių fondų Amerika ir atsiskaitys tuos pinigus, kuriuos užmokėjo vengrams už lakūnų paleidimą).

Lakūnai jau Austrijoj

Vengrijos—Austrijos pasieny 4 paleistuosius lakūnus pasitiko JAV ambasadorius Vienoj Walter J. Donnelly ir kariniu lėktuvu atskrido į Vieną. Lakūnus atlydėjo JAV aviacijos attache Budapešte pulk. W. Somersby.

Sovietų Sąjunga suteikė leidimą perskristi jos zoną Austrijoj. Vėliau lakūnai vyksta į Erding. Tarp laukiančių diplomatų buvo ir dviejų lakūnų žmonos.

Lakūnai buvo numušti lapkričio 19., skrendant jiems iš Vokietijos į Jugoslaviją. Vengrų teismas nubaudė "už teritorijos pažeidimą" po $30,000 kiekvieną, o lėktuvą konfiskavo.

ŠAUTUVAS SULENKTU VAMZDŽIU - VIENAS NAUJŲJŲ KARO IŠRADIMŲ

Patogus ginklas tankistams ir pėstininkams

DETROIT. — Sena kareivių svajonė, turėti šautuvą, kuriuo būtų galima šaudyti pasislėpus už kampo ir matant priešą, yra tikrenybė. Armija pagamino šios rūšies pusiau automatinį šautuvą, kuris buvo išmėgintas su dideliu pasitenkinimu.

Ir kas svarbiausia: lenktu vamzdžiu šautuvu galima taikiau šaudyti, negu tiesiuoju, senu šautuvu, sako šio ginklo konstruktorius inž. Joseph C. Soma iš Detroito.

Ginklo savybės

Ne viskas skelbiama, kas sudaro gerąsias šio naujojo šautuvo savybes. Tačiau jau žinoma, kad jis yra 0.45 kalibro, jo vamzdis gali būti palenktas 90 laipsnių ir šavinys prakerta 1 colio lentą, 100 jardų nuotoly. Per minutę galima paleisti 450 šovinių. (7-8 per sekandę!).

"Iš užkampinis" šautuvas yra patobulintas, kareiviams jau žinomas M-3 pusiau automatinis šautuvas, pridėjus prie jo sulenkiamą vamzdį. Juo galima šaudyti į visas puses, lygiai kaip į viršų ar į žemę. Šis ginklas pradedamas masiškai gaminti.

(Pirmieji, lenktu vamzdžiu paprasti šautuvai buvo bandyti pogrindžio kovotojų II pasaulinio karo metu Prancūzijoj, pristatant juos Amerikos lėktuvais, bet jie buvo netobuli).

Pareikalavimas Korejoj

Yankiai, kovoją Korejoj, pirmieji ėmė reikalauti tokių lenktų automatinių ar pusiauautomatinių šautuvų, kuriais lengviau būtų galima nudėti komunistus, kurie pribėga prie amerikiečių tankų ir užlipa ant viršaus. Užsidarę tanke amerikiečiai dažnai turi per radiją prašyti kaimyninio tanko pagalbos, kad jis "nupūstų" užsirioglinusius priešus nuo tanko stogo.

Vokiečiai karo pabaigoj buvo sugalvoję šautuvą lenktu vamzdžiu — taip pat ir amerikiečiai, — bet bandymai tada nedavė lauktų vaisių.

Tiktai dabar amerikiečiai išsprendė šį galvosūkį. Sulenkiamas vamzdis gaminamas iš gero plieno ir jo vieno užtenka visam šautuvo amžiui. Jis kainoja tiktai 18 dolerių.

Iranas pasiruošęs ištremti Amerikos gynybos patarėjus

TEHERANAS, Iranas. — Artimi Irano valdžiai asmenys tvirtina, kad ministeris pirmininkas Mossadegh netrukus lieps išvykti 72 Amerikos patarėjams, sudarantiems karinę ir policinę misiją, atvykusią kartu su pirmais Amerikos ginklų transportais Iranui.

1947 metais tarp Amerikos ir Irano buvo pasirašyta ginklų tiekimo sutartis, kurioj be kita buvo pažymėta, kad Iranas suteikia tik Amerikai teisę laikyti savo krašte karines misijas.

Dabar, Mossadegh, nusivylęs dėl Washingtono šalto laikymosi Irano ginče su anglais dėl žibalo, išaiškino, kad šis susitarimas prieštaraująs Irano dabartinei politikai, siekiančiai būti neutraliai tarp Vakarų ir Sovietų Sąjungos.

Mossadegh pareiškęs kabinete, jog geriau atsižadėti ir tų $23 milijonų, žadėtų prezidento Trumano, negu įsimaišyti į šaltąjį karą.

Opozicijos vadai parlamente ragino Mossadegh pasitraukti, kol Iranas nėra galutinai žuvęs nuo bukaprotiškos nacionalistinės linijos.

Susektos firmos prekiaujančios su komunistais

WASHINGTONAS, D. C. — Prekybos departamentas kaltina New Yorko firmą A. E. Ratner Chemical Co., pardavinėjus komunistinei Vengrijos vyriausybei aluminijo oksidą, svarbią karo pramonės žaliavą.

Ratner firma siuntė prekes ne tiesiogiai, bet per "Continental Pharma", Kanados bendrovę, kurios dalis priklauso vienai Belgijos firmai.

Ratner firmos savininkas aiškinasi, kad nežinojęs, jog jo parduodamieji chemikalai persiunčiami į Vengriją. Jam prekybos departamentas atėmė leidimą eksportuoti produktus į Belgiją, įtardamas, kad siuntos iš čia, kaip ir anksčiau, gali būti skirtos Vengrijai ar kuriai kitai komunistinei šaliai.

"Continental Pharma" firmos savininkas Hecht, Montrealy, sako, jis negavęs viešo pareiškimo šiuo reikalu ir neturįs ką atsakyti į AP korespondento klausimą.

Sovietai telkia savo lėktuvus Albanijoje

ROMA, Italija. — Netoli Tiranos, Albanijos sostinės, Sovietų Sąjunga stiprina savo oro bazę, kurioj jau dabar yra apie 40 karo lėktuvų, praneša Albanų pabėgėlių komitetas savo biuleteny, leidžiamame Italijoj.

Amerika stiprina bazes Ispanijoje

MADRIDAS, Ispanija. — Po trijų mėnesių studijų, Amerikos karinė misija pradėjo statyti sutartus įsitvirtinimus savo oro ir laivyno bazėms.

Pati didžioji laivyno bazė bus Kadize. Ji bus visiškai įrengta 1953 metais. Prie krantinių galės prieiti laivai iki 35 pėdų gremzlės. Naujai statomas taisymo dokas galės iškelti iš vandens laivus iki 30,000 tonų didumo. Taip pat ir Ispanija peržiūri savo karinius įrengimus ir fabrikus.

MASKVA. — Anglikonų bažnyčios vyskupas Fulhame, George Ernest Ingle, aplankė ortodoksų patriarchą iš Stalino malonės Aleksį ir perdavė "raudonojo" Canterbury arckivyskupo, dr. Geoffrey Fisher, Kalėdų sveikinimą.

Laimingų Naujų Metų visiems draugams ir kostumeriams linki

RUDY'S RESORT

Mr. and Mrs. A. RUDY-RUDINSKAS, sav.

ON BEAUTIFUL BIG ARBOR VITAE LAKE

On State Highway 70—1 mylia į rytus nuo U. S. 51

ŠVARI VIETA ATOSTOGOMS.

ARBOR VITAE WISCONSIN — Telefonas: MINOCQUA 35F11

Taipgi savininkai tavernos 4837 W. 14th St., Cicero, Ill.
Tel. TOwnhall 3-2794

LAIMINGŲ NAUJŲ METŲ
kostumeriams ir visiems lietuviams linki

LIBERTY CLEANERS

Mr. Boniface Bukauskas, Prop.

1403 So. 49th Court, Cicero

Laimingų Naujų Metų visiems kostumeriams ir draugams

The LIBERTY PHARMACY, Inc.

I. CANN, Pres. — L. LEO APOLIS, R. Ph.

4930 West 13th Stret

Phone OLympic 2-0091 — Cicero 50, Ill.

Laimingų Naujų Metų visiems kostumeriams ir draugams linki

STANLEY LEVISH

Geriausias vynas ir likeriai. Old Brew on Tap
Jūs visuomet pageidaujami čia. Kviečiamos ir moterys

1412 So. 49th Ave. — Townhall 3-6977

BALTIC BAKERY

Buvusi F. Miliausko,

1425 So. 49th Avenue

Nuoširdžiai sveikina savo gerb. klientes — klientus bei bičiulius su NAUJŲJŲ 1952 METŲ šventėmis, linkėdami viso geriausio.

E. BUREIŠA

VALGYKLA IR UŽEIGA

1306 So. Cicero Ave.

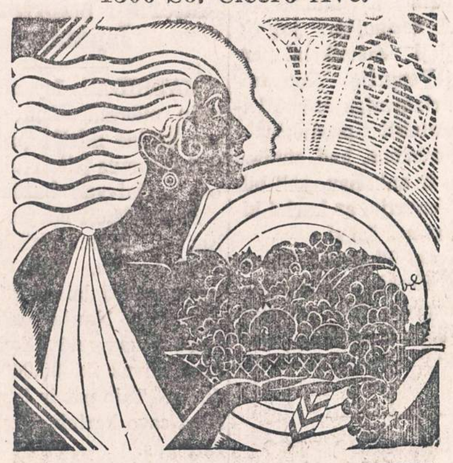

LAIMINGŲ NAUJŲ METŲ
visiems draugams ir kostumeriams linki.

FLORENCE, BEVERLY, EDIE, PAUL ir GRAND PA D.

GARSINKITĖS "NAUJIENOSE"

KALĖDINĖS MINTYS

1 Šiais sunkiais kenčiančios Lietuvos laikais reikia kiekvie na proga kalbėti ir rūpintis tik apie tai, kaip pagreitinti bolševizmo galą. Pasaulis turi žinoti, kad jei šiandien Lietuva labai kenčia kraujais pasruvusi, tai rytdieną bolševizmas ruošiasi panašiai paskandinti didžiausioj nelaimėj, kurią tik galima įsivazduoti, ir likusį laisvąjį pasaulį.

2 Kovai su bolševizmu reikia pirmiausia pakelti savo dvasinį lygį, — apsišarvoti atatinkamo mis žiniomis, išrauti pavydą, neapykantą kaimynui, kad galėtum su visais geros valios žmonėmis bendradarbiauti.

3 Ir klystantį abejonėse žmogų, arba net bolševizmo simpatiką, mes turime bandyti laimėti kova su bolševizmu ne neapykanta jam, ne šmeižtais, ne įvairiausiais grąsinimais, bet meile ir atitinkamomis pastangomis. Net daug ir nekalbu apie tai, kaip žema ir šlykštu panašiai elgtis su visiškai nekaltais žmonėmis tyčia, ar nepatikrinus kaltinimų, arba švelninančių aplinkybių. Juk iš to seka triguba nelaimė: a) savo energiją aikvojam bergždžiai ir už mirštam Dievo įsakymą "nekalbėk neteisiai prieš artimą savo"; b) artimui žymiai energiją be reikalo sumažinam, nes šmeižtas ir kitoks panašus veiksmas taip veikia liečiamą žmogų, kad jam tas sunkiau už sunkiausį darbą; c) Lietuvai blo guoju pasitarnaujama, nes abiejų šalių bergždžiai išeikvota energija galėjo būti pakreipta ir panaudota Lietuvos reikalui. Jei šis blogumas labai klesti, tai čia irgi kitą kartą nesąmoningai pasiduodama slaptam ir klastingam bolševizmo veikimui. Bolševikai žino šią žmonių asmeniškumo silpnybę ir intriguoja, įpainiodami net ir gerus patriotus, kad susilpnintų akciją prieš juos. Juk buvo ir yra atsitikimų, kad asmeniškam priešui sunaikinti paskelbiama jį esant naciu. Jei vis dėlto tas asmuo sunaikinimo išvengia, o laikai pasikeičia, tai jam paruošia pinkles kaip bolševikui, ar jų simpatikui. O jei ir tada gali išvengti sunaikinimo, tai iš anksto jau jam grąsinama "greitu teismu" grįžus į Lietuvą.

4. Vietinius bolševikus reikia irgi sengtis nugalėti rimtais argumentais ir be priekaišto pavyzdžiu visokiu atveju.

5. Panašiai gerai kalbėdamas kiekvienas iš mūsų turime kiekvienam žingsny save kontroliuoti, ar lygiai taip gerai ir elgiamės.

—Z.

Michigan City, Ind.

American — Lithuanian Social Club.

Savo susirinkime sekmadienį, gruodžio 16 d. Šukio svetainėje (118 Western Ave.) išrinko šią valdybą:

Joseph Mikšis — pirmininkas; Miss Ann Lanavich —1-ma vicepirm. iš La Porte; Bruno Yakawicz — 2-ras vicepirm; Mrs. A. Banikaitis — nutarimų rašt. iš La Porte; Mrs. St. Groach — finansų rašt.; Mrs. J. Dilis — iždininkė; Mrs. P. Juozapaitis — trustistas iš Gary; Frank Groach — trustistas; Mrs. J. Kozlauski — trustistas; Dominic Šukis — maršalka.

Aukota $5.00 džiovininkų sąjungai. Mrs. A. Banikaitis pranešė, kad Naujiemsiems Metams sutikti vakaras įvyks D. Šukio svetainėje. Viskas esą paruošta. Ji pakvietė visus atsilankyti.

Po susirinkimo buvo kalėdinės vaišės.

Mrs. M. Mikšis, korespondentė

Floridos saulėje dienas galima leisti be daugo, bet nuobodu be NAUJIENŲ. Patyrę vasaruotojai išvažiuodami į pietus, liepia ter siuntinėt ir NAUJIENAS.

Toronto, Ont.

Meno mėgėjų pasirodymas.

Praėjusį sekmadienį, gruodžio m. 16 d., Toronto meno mėgėjų grupė pastatė komediją "Slidus pusmilijonis".

Komedija vaizduoja išsigimusių dvarininkų ir išlepusių miesčionių tarpusavio sugyvenimą: tėvai, vaikai, augintiniai, tetos ir kitokie giminės.

Režisorius J. Jagėla turėjo nedėkingą darbą, — sulipdyti iš pradedančiųjų mėgėjų vieną šeimą su visomis giminėmis ir išryškinti jų siekius.

Atrodo, jog jo dirbta ilgai ir nuoširdžiai ir pats pastatymas praėjo neblogai.

Kutros rolėje P. Jurėnas buvo visai vietoje, gal tik perdaug jau miegojo; jo žmona A. Liaudinskaitė scenoje gerai jautėsi, bet taip jai ir reikėjo — visur šeimininkauti. Duktė Danutė, (T. Borkertaitė) atrodo daug žadanti, šiuo kart sunkesnėje rolėje vietomis buvo nevisai įtikinanti. Kutrų augintiniai V. Štuikys rolę atliko patenkinamai, o B. Petrulytė scenoje jautėsi nesava. Danutės meilužis (J. Snaniuška) beveik jau panašus buvo į Don Žuaną, gal kiek daugiau meiliasniam reikėjo būti. Kiti buvo savo vietose. Gal per daug jau ausis režė visa eilė "velnių" ir "perkūnų" — nevisada jie padeda žiūrovą įtikinti.

Š.

Daug padirbtų pinigų

JV saugumo agentai praneša, kad Chicagoj pasipylė daug padirbtų popierinių $10 ir $20 pinigų.

Per švenčių apsipirkimus krautuvės ir tavernos jų gavo bent 75. — Hamiltono ir Jacksono veidai jose išėję neryškiai. Padirbtieji pinigai yra Federal Reserve Bank of Chicago rūšies.

NAUJŲ METŲ SUTIKIMĄ RENGIA

Našlių ir Našliukių Draugiškas Klubas

PIRMADIENĮ, GRUODŽIO 31 D.

SKADE'S SVETAINĖJE, 1500 So. 49th Ave., Cicero, Ill.

Užkandžiai veltui; gera muzika. Pradžia 8 val. vak.

Įžanga 50 centų. — KVIEČIA KOMISIJA.

LAIMINGŲ NAUJŲ METŲ DRAUGAM IR KOSTUMERIAM

J. M. KAZLAUSKAS

MEATS — GROCERIES

1301 So. 50th Court — Cicero 50, Illinois

Phone TOWNHALL 3-2017

Laimingų Naujų Metų Visiems Draugams ir Kostumeriams

MEAT MARKET and GROCERY

ANNA ir LEO SHVEGZDA and PAUL HANISKO

4828 W. 15th Street — Cicero 50, Ill.

Phone OLYMPIC 2-9150

Antanas ir Genovaitė Miliauckai

1837 So. 49th Court — Cicero, Illinois

Telefonas Olympic 2-0205

Sveikina savo pažįstamus, draugus ir visus gerus Lietuvius.
Teatneša visiems daug laimės Naujieji Metai.

Savo gerb. klientus ir draugus sveikiname ir linkime sėkmės Naujuose 1952 metuose

DANA Maisto Produktų Parduotuvė

Sav. Danutė ir Alfonsas Pareigiai

1439 So. 49th Ave. — Cicero 50, Illinois

LAIMINGŲ NAUJŲ METŲ
kostumeriams ir visiems lietuviams linki

SEASON'S GREETINGS

BUDRIK'S

1442 So. 49th Court — Cicero 50, Ill.

Pasilsėkite ir pasilinksminkite
Jūsų patogumui mes turime

Television ★ Billiards ★ Shuffle Board ir Ping Pong

LAIMINGŲ NAUJŲ METŲ
kostumeriams ir visiems lietuviams linki

COMMUNITY PHARMACY

C. Kareckas, R. Ph. — M. Laugaud, R. Ph.

5000 W. 16th Street — Cicero, Ill.

Phone Olympic 2-0951

LAIMINGŲ NAUJŲ METŲ DRAUGAMS IR KOSTUMERIAMS

GELEŽIES, MALEVOS IR ELEKTRIKOS DAIKTŲ KRAUTUVĖ

MR. ir MRS. JOE BERECKIS, Savininkai

4938 W. 15th St., Cicero, Ill. Olympic 2-2954

NIDA CLUB

1401 So. 48th Ct., — TOwnhall 3-9240

CICERO, ILL.

Sveikiname savo pažįstamus draugus ir visus gerus lietuvius. Teatneša visiems daug laimės Naujieji Metai!

ONA, DANUTĖ ir ALEKSAS SZERAI

Olympic 2-6232 — Hall for rent

SKADE'S LOUNGE

ENCORE BEER ON TAP

1500 South 49th Ave. — Cicero 50, Ill.

MILLIE AND ED. SKADE, prop.

Valdyba ir direktoriai sveikina visus lietuvius ir rėmėjus

NAUJŲ METŲ proga

ST. ANTHONY SAVINGS & LOAN ASSOCIATION

"HOME OF THRIFTY SAVERS"

JOSEPH F. GRIBAUSKAS, Executive Secretary

Savings Insured up to $10,000.00
by Federal Savings and Loan Insurance Corporation

1447 So. 49th Court, — Cicero 50, Illinois

GARSINKITĖS NAUJIENOSE

Aš gyvenu su jumis tik vieną kartą ir ką gero aš galėsiu Jums padaryti Jūsų Real Estate reikaluose, duokite man progą dabar. Nes baigęs gyventi aš nebesugrįšiu atgal. Mano šių 1952 metų rezoliucija ta pati kaip ir pirmiau. TEISINGAS PATARNAVIMAS UŽ MAŽIAUSIA ATLYGINIMĄ. Tegul taip lieka iki aš gyvas būsiu, nes man pačiam yra didelis džiausgmas matyti, kad mano teisingo patarnavimo darbai, atneša žmonijai naudą ir pelną. Sveikinu Jumis visus ir visur šiais Naująs Metais ir linkiu Jums visiems gerausios sveikatos daug džiaugsmo ir visokios laimės.

CHARLES URNICH-URNIKAS
2500 W. 63rd Street **REpublic 7-5782**
ANTRAS AUKŠTAS

LAIMINGŲ NAUJŲ METŲ
kostumeriams ir visiems lietuviams linki

UNIVERSAL RESTAURANT
T. KLIMAS, savininkė

750 West 31st St. **Phone VIctory 2-9670**
Chicago

Visus geros valios lietuvius
NAUJŲ METŲ PROGA
sveikina

WALLY'S TAVERN
4909½ W. 14th St. **Cicero 50, Ill.**
WALTER ir STASĖ KAZLAUSKAI, sav.

Laimingų Naujų Metų visiems draugams ir kostumeriams linki

ARCHER AVENUE FURNITURE CO.
Parlor Suite Manufacturers

Mr. and Mrs. JOS. KAZIKAIČIAI, sav.

4140 Archer Avenue **Tel. Lafayette 3-3516**

LAIMINGŲ NAUJŲ METŲ VISIEMS

Tegul Naujų Metų išvakarių linksmybė ir gerbūvis gyvena jūsų namuose per visus metus.

WHITE EAGLE
SAVINGS & LOAN ASSOCIATION
WALTER PASCIAK, President **WALTER KOLISIAK Sec.-Treas.**
1750 West 48th Street **YArds 7-0410**

Susivienijimas Lietuvių Amerikoje
LITHUANIAN ALLIANCE OF AMERICA

Didžiausia ir Turtingiausia Lietuvių Fraternalė Organizacija, įkurta 1886 m.
TURTAS VIRŠIJA $2,420,359.00

Kuopos įvairiuose Jungt. Valstybių ir Kanados Miestuose.
Gyvybės apdrauda nariams nuo $100.00 iki $5,000.00.
Nariais priimami abiejų lyčių lietuviai nuo gimimo dienos iki 60 metų.
Nariai gauna savaitraštį "Tėvynę" nemokamai.
Iš Susivienijimo Labdarybės Fondų šelpiami nelaimių ištikti nariai ir remiami lietuvių kultūriniai reikalai.
Visi kviečiami tapti šios broliškos organizacijos nariais. Smulkesnių paaiškinimų klauskite vietinėje SLA kuopoje ar rašykite į centralinę raštinę tokiu adresu:

Lithuanian Alliance of America
307 West 30th Street **New York 1, N. Y.**

NELAUKITE—
RYTOJ GALI BUTI PERVĖLU!

Jei norite užsitikrinti nuo ugnies namus, baldus, automobilius, ar šiaip ką apdrausti, reikalaukite agento, arba brokerio, kad jis parūpintų jums polisą per mūsų kompaniją. Nelaimei ištikus, neturėsite jokių nemalonumų.
"Mes esame pirmaklasiai nariai Cnicago Board of Underwriters"

O'MALLEY & McKAY, Inc
222 WEST ADAMS STREET **KAMBARYS 1043**
Telefonas CEntral 6-5208

Generaliai Agentai Šių Kompanijų:
COLUMBIA INSURANCE COMPANY
PEARL ASSURANCE COMPANY
LUMBERMEN'S INSURANCE COMPANY
MASSACHUSETTS FIRE & MARINE INSURANCE CO.
MICHIGAN FIRE & MARINE INSURANCE COMPANY
AMERICAN AUTOMOBILE INSURANCE CO.
MASSACHUSETTS BONDING & INSURANCE CO.

GARSINKITĖS "NAUJIENOSE"

Christmas and New Year Greetings
Liberty Tavern
WINES, LIQUORS, BEER
Full Line of Tobacco and Supplies
LUNCH and FOUNTAIN
932 Broadway **Gary, Ind.**
GARY 2-7833

LAIMINGŲ NAUJŲ METŲ
Ramybė lai būna su jumis. Geros sėkmės ir geros sveikatos linki
DOT'S LOG CABIN INN
3533 So. Halsted St.
VIrginia 7-8040
DOROTHY GIEDRAITIS, sav.

LAIMINGŲ NAUJŲ METŲ
visiems mūsų geriems draugams ir kostumeriams
Ačiu jums už gerą paramą
Neužmirškite užeiti į mūsų Naujųjų Metų sutikimą
FITZ LOUNGE
3801 SO. UNION AVE.
VIrginia 7-9280
Jūsų draugiškas savininkas
MR. FITZPATRICK

Linksmų Kalėdų ir Laimingų Naujų Metų Visiems Mūsų Prieteliams ir Kostumeriams
STEELWORKERS Insurance Agency
Pilna apdrauda plieno darbininkam, kurią jie gali gauti savo namuose automobiliaus, gyvasties, ugnies
Pilna gyvasties ir ugnies apdrauda, Paprasta ir Industrinė
Nuosavybės—Hospitalizacija
100 E. 5th AVE. **GARY, IND.**
GARY 32932

LAIMINGŲ NAUJŲ METŲ
visiems draugams ir kostumeriams
HOME MADE NOODLE CO.
Makers of Mrs. VESELY'S noodles
quick soup and egg drop
3600 So. Ashland Avenue

Christmas and New Year Greetings To All Our Friends and Patrons
Good Will Toward Men
Peace on Earth
SOUTH SUBURBAN SAFEWAY LINES, Inc.
Running between Chicago, Crete, Harvey, Blue Island, Chicago Heights, Steger, Calumet City, Lansing, Roseland.
209 EAST 154th ST.
HARVEY, ILL.

Birthday, Party and Wedding Cakes

★
GARLAND
ends your quest for the best.
★

Always something new and tantalizing. Try us once.
Garland's Cake Shoppe
3952 W. 55th St. **PRospect 6-4496**

SMUIKAI ir GITAROS
Muzikantai ir muzikos mėgėjai gali įsigyti naujų arba senų instrumentų. Gali pataisyti arba pertaisyti savo smuikus, gitaras, mandolinas, violončelas, smičius ir kt. šachmatų ir čekerių mėgėjams yra puikiausių išdirbinių pasirinkimas.
LEONAS GETAUTAS
1836 So. Halsted Street

SIUNTINIAI Į
LIETUVĄ
visus mokesčius čia sumokėjus
•
100% apdrausta
•
DRABUŽIAI
GYDUOLES
ir t. t.
•
Jūsų giminės gauna be jokių jiems išlaidų
CENTRAL PARCEL SERVICE, INC.
220 SO. STATE ST., CHICAGO
Tel WAbash 2-9354
Atdara šeštadien. iki 1:30 popiet.

Iš Chicagos Lietuvių Tarybos veiklos.

Tautos šventės minėjimas vasario 10 d.

Nors sniego pūgos ir šaltis spaudžia, bet Chicagos Lietuvių Taryba veikia. Paskutiniame susirinkime tai pasirodė iš pranešimų.

Iš vajaus komisijos darbų bei planų pranešimą padarė sekretorius Dr. A. Rudokas. Komisija ir susirinkime gavo patarimų pravesti platesnį vajų Lietuvos gelbėjimui.

Dėl Vasario 16 minėjimo pirm. E. Mikužiūtė pranešė, kad valdyba ruošianti tai dienai atitinkamą programą, apie kurią teks vėliau parašyti.

Finansų komisijos vardu raportavo V. Duoba. Komisija ypač stengiasi padaryti kuo daugiausiai pelno, kuris kartu su žmonių sudėtomis aukomis eis į Lietuvos laisvinimo fondą. Tegul visi įsidėmi, kad šįmet Vasario Šešioliktosios minėjimas įvyks sekmadienį, vasario 10 d., Ashland Auditorijoj, prie Ashland Blvd. ir Wan Buren gatvių. Po pietų bus rimtoji bei meninė programos dalis, o vakare — šokiai. Nebūtų tas tikras lietuvis, kuris tą dieną — tautos šventėje — nedalyvautų.

E. S.

Brooklyn, N. Y.

Puikiai pavyko LSS 19 kuopos vakarienė. — Dalyvavo per 200 svečių

Gruodžio 15 d. įvyko LSS 19 kuopos vakarienė, kuri pavyko geriau nei rengėjai tikėjosi. Svečių atsilankė 200 su viršum. Tokio skaičiaus visai nebuvo tikėtasi, nes laikas nepatogus (arti Kalėdos) ir rengiama buvo paskubomis. Ir vis dėlto svečių prisirinko pilna salė ir visi stalai buvo užimti. Vakarienei besibaigiant, buvo trumpos kalbos. Kalbėjo buvę LSS nariai, kaip antai šaltis, Zaveckas ir kiti. Itin šiltą ir palankią kalbą pasakė J. Tysliava. Buvo ir dainininkas.

Jaunos merginos ir moterys pusėtinai sunkiai dirbo, nešdamos valgius svečiams. Vakarienės šeimininkės buvo Glaveckienė, Tiškuvienė ir Lavinskienė. Joms padėjo Kalvelis, Vilgalis ir Tiškus.

Šis parengimas nebuvo garsintas nei per "Keleivį", nei per "Naujienas". Matyti, mūsų korespondentai buvo aptingę ar perdaug jau besiartinančiomis šventėmis susirūpinę. Tačiau vietoje buvo daromos pastangos vakarienę išgarsinti. Vienybė, Tėvynė ir Ginkus oro bangomis net trimis atvejais rengiamą vakarienę garsino. 19 kuopa jiems reiškia širdingiausią padėką, nes jie tikrai daug prisidėjo prie parengimo pasisekimo.

Kai vakarienė pasibaigė, tai vieni linksminosi dainuodami, o kiti (jaunesnieji) miklino kojas bešokdami. Žodžiu, viskas labai gražiai ir tvarkiai praėjo.

Nuo vakarienės, žinoma, liks ir pelno, kuris bus tinkamai sunaudotas. Lietuvos laisvinimas bei teikimas paramos tiems, kurie dėl žiauriojo Stalino šeimininkavimo Lietuvoje buvo priversti iš savo tėvynės bėgti ir dabar atsidūrė varge, yra mūsų patys svarbieji uždaviniai. Lietuvos laisvinimui bei tremtinių šelpimui kuopa nuolat skiria pagal savo išgalę aukas.

Baigdamas kuopos vardu tariu širdigą ačiū visiems vakarienės dalyviams, kurie savo atsilankymu prisidėjo prie jos pasisekimo.

—Frank Lavinskas

"NAUJIENAS" SKAITO VISŲ SROVIŲ ŽMONĖS: DARBININKAI, BIZNIERIAI, PROFESIONALAI, DVASININKAI, VALSTYBININKAI, MOKSLININKAI JIE ŽINO, KAD "NAUJIENOS" PADUODA TEISINGIAUSIAS ŽINIAS IR GERIAUSIUS RAŠTUS.

LAIMINGŲ NAUJŲ METŲ
ir gausingo gerbūvio linkime visiems savo draugams ir rėmėjams
LAWN SAVINGS & LOAN ASS'N.
Patrauklūs dividendai be jokių kliūčių.
Įsikūrusi nuo 1923 m.
Visos santaupos apdraustos iki $10,000.00.
Atitinkamas perviršis ir ir rezervai.
TURTAS 24 MILIJONAI
3525 W. 63rd Street
WAlbrook 5-6500
CHICAGO 29, ILL.

Merry Christmas and Happy New Year To All Our Friends and Customers
Home Made Noodle Co.
3600 So. Ashland Ave.

A HAPPY NEW YEAR
Health and Happiness
Extended to all Our Wonderful Friends
from
JULIUS T. SKRYDLEWSKI
President
CATHOLIC CIRCLE OF CHICAGO

Greetings and Best Wishes To Our Friends and Patrons
MARTIN FLORIST SHOPPE
Cut Flowers — Floral Designs — Blooming Plants — Corsages
FLOWERS TELEGRAPHED.
1835 WEST 47th ST.
LAfayette 3-9757. **Chicago.**

Xmas and New Year Greetings To Our Friends and Patrons
S. ROSEN BAKERY
Makers of the famous "Chale"
Rosen's Pride of America,
Rye Bread and Rolls
2549 W. Division **Chicago**
HU 6-1432

Visiems Mūsų Brangiems Draugams ir Kostumeriams
NATIONAL BOULEVARD BANK
OF CHICAGO
400 NO. MICHIGAN
SUperior 7-2323

LAIMINGŲ NAUJŲ METŲ
sveikatos, gero pasisekimo!
Lai gyvuoja ramybė visur
Kusper Old Fort Dearborn Co.
WHOLESALE LIQUORS
Joseph S. Kusper, Pres.
3649 S. Racine Ave.
Tel. YArds 7-7070
CHICAGO, ILL.

Pardavus biznį esantį 902 W. 38 Pl. ir dabar persikėlus į 111 Kean Ave. linki linksmų Naujųjų Metų visiems savo draugams ir pažįstamiems

VINCENTA PETRISIONIS

Linksmų Žiemos Švenčių ir laimingų Naujų Metų linki visoms narėms, draugams ir lietuviams rėmėjams
LIETUVIŲ MOTERŲ DRAUGIJA APŠVIETA

VALDYBA:

MARĖ ZOLPIENĖ, pirmininkė
STASĖ SILICKIENĖ, vicepirmininkė
SOFIJA PUNIŠKIENĖ, protokolų raštininkė
MAGDALENA VIŠČIULIENĖ, finansų raštininkė
ANASTAZIJA VALANČIENĖ, iždininkė
MARĖ ENDZIULIENĖ, iždo globėja
MAGDALENA PETRAVIČIENĖ, maršalka
PETRONĖLĖ KURAUSKIENĖ ir
ONA VAINAUSKIENĖ, ligonių lankytojos.

Florida West Coast Lithuanian American
CITIZEN'S CLUB
Sveikinimai Visiems Mūsų Nariams ir Draugams
J. MASKOLIŪNAS, Pres.
WM. POPELL, Secretary

NAUJŲ METŲ ŠVENČIŲ PROGA
KVIEČIA VIENINGAI DIRBTI VISUS LIETUVIUS IR SIEKTI DIDESNIŲ LAIMĖJIMŲ

1933 — 1951

LITHUANIAN CHAMBER OF COMMERCE OF ILLINOIS

ANTHONY J. RUDIS, President
John J. Kazanauskas, Dr. K. Drangelis, Jack L. Jatis — Vice Presidents, Adolph Baliunas, — Secretary, Anthony J. Valonis — Treasurer

BOARD OF DIRECTORS

Stanley P. Balzekas	Joseph M. Mozeris
John W. Pachankis	Alexander G. Kumskis
Joseph P. Varkala	Alphonse F. Wells
B. R. Pietkiewicz	William J. Kareiva

Stanley Kamensky

NAUJIENOS

THE LITHUANIAN DAILY NEWS

Published Daily Except Sunday by The Lithuanian News Pub. Co., Inc.
1739 South Halsted Street, Chicago 8, Ill. Phone CAnal 6-8500

Entered as second-class matter March 7, 1914 at the Post Office at Chicago, Ill., under the Act of March 3, 1879.

Subscription Rates:
$9.00 per year in Canada
$9.00 per year outside of Chicago
$10.00 per year in Chicago
5 cents per copy

Užsakymo kaina:
Chicagoje—paštu:
Metams $10.00
Pusei metų $5.50
Trims mėnesiams $3.00
Vienam mėnesiui $1.25
Chicagoje per išnešiotojus:
Viena kopija ..... 5c.
Savaitei ..... 30c.
Mėnesiui $1.25

Jungtinėse Valstybėse, ne Chicagoj:
Metams $9.00
Pusei metų 5.00
Trims mėnesiams 2.50

Užsieniuose:
Metams $11.00
Pusei metų 5.50
Trims mėnesiams 3.00

Naujienos eina kasdien, išskiriant sekmadienius. Leidžia Naujienų Bendrovė, 1739 So. Halsted Street, Chicago 8,, Ill. Tel. CAnal 6-8500.

Pinigus reikia siųsti pašto Money Orderiu kartu su užsakymu.

Įžeidimas Jungtinėms Valstybėms

Vengrijos vyriausybė vakar paleido 4 Amerikos karinės aviacijos lakūnus, Jungtinėms Valstybėms apsiėmus užmokėti jų pabaudas $120,000 sumoje. Jie buvo suimti, kai jų lėktuvą, užklydusį į Vengrijos sienos pusę privertė nusileisti vengrų oro sargyba, ir jie išbuvo 40 dienų komunistų kalėjime.

Užmokėti tą $120,000 pabaudą už lakūnus Dėdei Samui tėra menkniekis. Bet tas faktas, kad Vengrijos valdžia juos, kaip kokius paktadarius suėmė, laikė kalėjime ir paskui pareikalavo užmokesnio už jų išlaisvinimą, yra biaurus įžeidimas Jungtinėms Valstybėms.

Tie lakūnai — du JAV Oro Jėgos kapitonai ir du seržantai — dėvėjo karines uniformas. Puolimas prieš juos buvo puolimas prieš Jungtines Valstybes, o ne prieš privačius asmenis. Vengrija nėra karo stovyje su Jungtinėmis Valstybėmis. Lakūnų laikymas kalėjime ir "teisimas", nežiūrint JAV pakartotinų protestų, buvo nedraugingi aktai prieš šią šalį.

Kokiu tikslu Vengrijos valdžia šitaip užgauliojo Jungtines Valstybes? Ar ji norėjo tuo parodyti, kad ji Amerikos "nebijo" ir jos protestų nepaiso?

Šitokia akiplėšiška taktika, gal būt, yra naudinga bolševikinės propagandos sumetimais, bet tarptautiniuose santykiuose ji yra pavojingas dalykas.

Amerikos visuomenė labai pasipiktino Budapesto akiplėšų elgesiais šitame incidente. Ji nebus patenkinta, kol Washingtonas nesuras būdo užkirsti kelią tokiems komunistų veiksmams.

Marshallo Plano Pabaiga

Marshallo Plano veikimas pasibaigė ir šiandien jo vietą užima Bendro Saugumo Agentūra.

Pagal Marshallo Planą, kuris veikė trejus metus ir devynis mėnesius, Jungtinės Valstybės suteikė $13,000,000,000 pagalbos Europos šalims, kad jos galėtų ekonomiškai atsistatyti ir sulaikytų komunizmo plitimą Vakaruose. Šitie du uždaviniai yra atlikti sėkmingai.

Bet karinis Europos pajėgumas dar menkas. Padėti jai išvystyti savo karinę pramonę ir apsiginkluoti, yra sudaryta Bendro Saugumo organizacija. Jos reikalams Amerika jau paskyrė $6,000,000,000.

APŽVALGA

SUOMIJOS MAISTAS LENINGRADUI

Prekybos sutartis tarp Suomijos ir Sovietų Sąjungos neseniai buvo papildyta nauju susitarimu, pagal kurį Suomija apsiima pristatyti Leningradui (Peterburgui) už $2,600,000 maisto produktų, rakandų ir popierio. Šitas susitarimas dar nėra patvirtintas, bet maisto produktų siuntimas į Leningradą jau prasidėjo. Matyt, buv. Rusijos sostinė vėl bėdoje.

Klausimas tačiau, kodėl Rusija neįstengia išmaitinti savo didmiesčio prie Nevos upės? Užsienio diplomatų rateliuose manoma, jogei SSSR gamyba ir transportas *karo reikalams* uždėjo jai tokią sunkią naštą, kad ir mažos Suomijos produktai reiškia jai stambią pagalbą.

Nors bolševikai apiplėšė Suomiją, pagrobdami svarbias jos pramonės sritis, ir užkrovė jai dideles "reparacijas", tačiau ši demokratinė šiaurės respublika verčiasi kur kas geriau, negu komunistų valdoma Rusija. Gyvenimo standartas Suomijoje, kur kas aukštesnis.

AM. D. FEDERACIJA PRIEŠ JUGOSLAVUS

Laisvųjų Darbininkų Sąjungų Konfederacijos vykdomasis komitetas buvo susirinkęs Briuselyje (Belgijoje) ir vienas svarbiausiųjų punktų jo darbotvarkėje buvo klausimas, ar priimti Jugoslavijos profesines sąjungas į laisvųjų sąjungų Konfederaciją. Amerikos Darbo Federacija yra tam griežtai priešinga, kadangi profesines darbininkų sąjungas Jugoslavijoje kontroliuoja valdžia, kaip ir visose kitose diktatūrinėse šalyse, ir jos negali būti laikomos laisvomis darbininkų organizacijomis.

Šitą Federacijos nusistatymą gynė Briuselio posėdyje Am. Darbo Federacijos sekretorius-iždininkas George Meany, kuris šiomis dienomis sugrįžo į Washingtoną po šešių savaičių kelionės Europoje.

Jisai yra nepatenkintas tuo, kad dauguma Vakarų Europos profesinių sąjungų centrų siuntė savo atstovus į Jugoslavijos profesinių sąjungų suvažiavimą.

George Meany skundžiasi, kad europiečiai iš viso yra perdaug apatiški kovoje prieš komunizmą. Jie maną, kad apginti juos nuo Maskvos agresorių esanti "š. Amerikos milžino" pareiga. Francūzijoje valdžia ir pramonininkai pripažįsta teisę dalyvauti sprendžiamu balsu svarbiose ekonominėse įstaigose Generalinei Darbo Konfederacijai, kurią iki šiol tebevaldo komunistai; todėl nepriklausomos, laisvos darbininkų sąjungos neturi galimybės pakreipti savo pusėn darbininkų masių. Panaši padėtis yra ir Italijoje, nežiūrint to, kad jos valdžios priešakyje stovi krikščionys demokratai, kurie sakosi esą nepermaldaujami komunizmo priešai.

NEATSKIRIA PAPRASČIAUSIŲ DALYKŲ

Rašydama apie F. J. Bagočiaus mirtį, "Tėvynė" tarp kitko paminėjo, kad velionies pasidarbavimu "už šimtus tūkstančių dolerių parduota *Lietuvos valstybės bonų* ir surinkta desėtkai tūkstančių dolerių aukų" Lietuvos reikalams.

Pacitavęs šituos žodžius, čikaginis komunistų organas rašo:

> Visi tie šėrai, be išimties, buvo didelė apgaulė. Lietuvai jie nieko gero nedavė. O Amerikos lietuvius dideliai apskriaudė. Iš to pasinaudojo tik tie, kas vedė anas bendroves, kas pardavinėjo šėrus, kas suėmė pinigus ir kontroliavo...

SLA laikraštyje buvo kalbama apie *paskolos bonus*, kuriuos išleido Lietuvos Respublika ir kurie buvo pardavinėjami Amerikoje, o "Vilnies" gudragalviai aiškina, kad tai buvę privačių *bendrovių šėrai*, iš kurių "pasinaudojo" tų bendrovių vedėjai ir šėrų pardavinėtojai! Ir komunistų laikraščio rašytojas išpleškino ištisos skilties ilgio "pamokslą" apie tų šėrų biznio negerumą.

Noras apšmeižti ne savo srovės žmogų pas komunistus toks didelis, kad jie nė negalvoja, ką jie plepa.

STALINO KONSTITUCIJOS SUKAKTIS

Šiemet sukako 15 metų nuo to laiko, kai Sovietų Sąjungos sovietų suvažiavimas priėmė naują valstybės konstituciją, kuri yra vadinama "Stalino konstitucija".

1936 m. lapkričio 25 d. Stalinas padarė VIII Visasąjunginiam Tarybų suvažiavimui pranešimą apie "konstitucijos projektą", kurį buvo paruošusi tam tikra komisija, o tų pačių metų gruodžio 5 d. tas projektas buvo "vienbalsiai" priimtas.

To "istorinio įvykio" sukaktį bolševikų spauda pažymėjo ilgomis deklamacijomis apie "genialų vadą ir mokytoją draugą Staliną" ir apie jo "genialų" kūrinį. Tenai pripasakota begalės aiškiausių nesąmonių. Pvz. Vilniaus "Tiesoje" vienas bolševikų publicistas parašė:

> Stalino Konstitucija įstatymiškai įtvirtino tą pasaulinį-istorinį faktą, kad socializmas tapo mūsų šalyje tikrove, kad TSRS įžengė į naują vystymosi laikotarpį, į laikotarpį socialistinės visuomenės statybos užbaigimo ir laipsniško perėjimo į komunistinę visuomenę, kurioje vadovaujantis visuomeninio gyvenimo pradas bus komunistinis principas: "Iš kiekvieno — pagal jo sugebėjimus, kiekvienam — pagal jo reikmes". Tarybinėje visuomenėje ir valstybinėje santvarkoje įsikūnijo amžini darbo žmonių siekimai ir lūkesčiai.

Tai gryniausias humbugas. Argi darbo žmonės siekė to, kad jiems būtų atimtos visos žmogaus ir piliečio teisės, kaip kad dabar yra Rusijoje? Ar Rusijos darbininkai norėjo to, kad jiems būtų uždrausta laisvai pasirinkti darbo ir gyvenimo vietą? Ar Rusijos valstiečiai geidė to, kad valdžia atimtų jų ūkius ir paverstų juos "kolchozų" baudžiauninkais?

Kapitalistinėse šalyse darbo žmonės turi nepalyginti daugiau laisvės ir teisių, negu Stalino "socializme", ir jisai tai puikiai žino. Jisai ir jo bernai, kurie rašo tokius begėdiškai melagingus straipsnius, žino, kad, jei darbo žmonės gautų progą pareikšti savo norus *laisvuose rinkimuose*, tai jie iššluotų komunistinių parazitų gaują iš valdžios. Štai kodėl Stalinas savo "genialioje" konstitucijoje, straipsnyje 26-am, "įstatymiškai įtvirtino" *monopolinę komunistų partijos padėtį valstybėje*.

Tik komunistai yra teisėta partija. Tik ji ir jos kontroliuojamos draugijos turi teisę statyti kandidatus sovietų rinkimuose. Jai pavesta "vadovauti" visose kitose organizacijose. Ji viena turi teisę leisti laikraščius, ir t.t. O šitą monopolinę partiją valdo Stalinas. Ji iš tikrųjų tėra tik Stalino "politinio biuro" įrankis. Jisai nešaukia net partijos suvažiavimų (jau dvylika metų komunistų partijos suvažiavimo nebuvo, nors suvažiavimai turi įvykti kas antri metai!).

Stalino konstitucija legalizavo neribotos tironijos sistemą.

Lietuviai, sukilkime prieš tylą ir klastą

Visi JTO sesijos darbų stebėtojai konstatuoja, kad joje tiek apie Lietuvą, tiek ir kitus bolševikų užimtus kraštus visai nekalbama, nepaisant pavergtųjų tautų Washingtone padarytų žygių deportacijų klausimu. Negana to: laisvojo pasaulio tautų ir jų atstovų akims nukreipti nuo pavergtųjų tautų padėties, Maskvos agentai ir jų suklaidinti Vakarų piliečiai yra užtvindę JTO įstaigas ir atskirų tautų delegacijas laiškais "už taiką".

Taikos trokšta visa žmonija ir pavergtieji. Tačiau tikra taika tegalima laisvėje. Atgavus laisvę pavergtiesiems, ateis ir pastovi taika.

Prieš tuos, kurie taikos vardu nori pridengti vergiją ir klaidinti taikos ištroškusį pasaulį, turime prabilti mes, laisvėje esantieji, už tuos, kurie negali kalbėti.

Kviečiame PLB atskirų kraštų ir visų kitų organizacijų vadovybes bei atskirus žmones kreiptis JTO delegacijas. Parodyti, kad visas sovietinis režimas yra ištisas ir nuolatinis nusikaltimas prieš JTO Sandorą, prieš Žmogaus Teisių Deklaraciją ir prieš Genocido Konvenciją, vykdomas JTO nario — SSSR. Atkreipti Vakarų dėmesį į vieną ar kelis konkrečius to režimo darbus pavergtoje Lietuvoje, kurie rašantiems geriau žinomi asmeniškai ir pergyventi — į klastingą 1940 m. birželio 11 d. okupaciją, į "liaudies seimo" rinkimų klastojimą, į 1940 m. suėmimus ir 1941 m. masines deportacijas (34,260 asmenų), į sovietines masines žudynes (Rainiai, Praveniškės, Červenė ir kt.), į antros okupacijos kalinimo, masinių deportacijų (550,000), priverstinės kolektyvizacijos, visų laisvių mindžiojimo faktus.

Raštas turi būti protestas prieš tą vergijos padėtį ir prašymas.

1. prabilti pagaliau apie bolševikų pavergtuosius kraštus JTO forume,
2. ištirti padėtį vietoje,
3. imtis priemonių pavergtų tautų žudymui sustabdyti ir grąžinti toms tautoms laisvę ir taiką.

Per JTO kreipiamės į laisvojo demokratinio pasaulio sąžinę, kad jis pakeltų balsą prieš tautų naikinimą, nes tylėjimas dėl ištisų tautų žudymo artina jam tą patį likimą.

Rašyti trumpai ir aiškiai prancūzų, anglų, ispanų arba gyvenamo krašto kalba. Pasirašyti vardais ir pavardėmis, organizacijų vardu, nurodyti adresus. Raštus siųsti skyrium duodamais adresais. Nuorašus siųsti vietos lietuvių bendruomenės vadovybėms, kurios prašomos apie tai painformuoti VLIKą.

Reikalas svarbus ir skubus: jis turi būti įvykdytas iki 1952 m. sausio 15 d.

Tuo pačiu metu mes kreipiamės į kitų pavergtų ir laisvų tautų autoritetingas įstaigas, kviesdami jas solidariai savo priemonėmis pravesti šią demokratinio pasaulio kovos akciją už Tiesą ir Taiką Laisvėje.

M. Krupavičius
VLIKo ir Vykdomosios Tarybos, Pirm-kas, Lietuvyb. Išlaikymo Tarnybos Valdytojas

Prof. J. Brazaitis
Užsienio Tarnybos Valdytojas

Paryžius,
1951 m. gruodžio 18 d.

Jei norite darbo, tai skaitykite NAUJIENAS

ir sekite "Classified" skelbimus, kasdien spausdinamus paskutiniame dienraščio puslapyje.

Kiekvieną dieną ten rasite pranešimus apie įvairioms pramonės šakoms reikalingus darbininkus. Jei šiandien nerasite mėgiamo darbo, rytoj tikrai rasite vietą, kur jį galėsite gauti.

Skelbimuose yra nurodytas laikas, darbo vieta arba ofisas, į kurį reikia kreiptis.

NAUJIENAS skaito beveik visi lietuviai, todėl toks gausus žmonių skaičius ir atsiliepia į skelbimus.

Pataikė kaip pirštu į dangų

Ritieriai su kaukėm

Vienas "nepartinis" tautietis, Ant. Sidąbraitis, "Vienybėj" savo straipsniu "Visi prisiminkim savo padėtį" nori ir "kairiesiems" ir "dešiniesiems" užčiaupti burnas, išmušti rašantiems iš rankų plunksnas naiviu tvirtinimu, kad jie "sąmoningai ir nesąmoningai" prisidėję prie bolševikų okupacijos!

Didesnio pagyrimo ir paskatinimo Maskvos tarnams negali būti. Kaip visam pasauliui, o ypač mums žinoma, Lietuvą okupavo **raudonoji armija**, ir tik jos jėga buvo tokia okupacija įmanoma.

Raudoniesiems okupantams užėmus Lietuvą, tiesa, netrūko "sąmoningų ir nesąmoningų" kolaborantų, lygiai kaip netrūko ir nacių laikais, ir niekad netrūks.

Jeigu gudriems komunistų vadams būtų reikėję daugiau talkininkų iš "dešinės" ar iš "viršpartinių" tautininkų (jeigu tautoj būtų buvę daugiau populariškesni šių grupių atstovai), būtų galėję ir jų gauti iki valiai, — ir gavo, kiek buvo reikalinga.

Tie, kurie nuėjo sąmoningai bernauti bolševikams, yra susilaukę pelnytos tautos neapykantos. Bet juk nei "kairieji", nei "dešinieji" nenuėjo talkininkauti kaip politinės grupės. Dėlto juokinga primesti nusikaltimus tokių gaivalų, kaip Paleckio, Žiugždos, Pakarklio, Griciaus ir kitų kairiosioms, dešiniosioms ar tautininkų politinėms grupėms, ar jų paskiriems asmenims, dalyvaujantiems viešajame gyvenime užsiėny.

Ant. Sidabraičiui galima priminti, kad lenkų Mykolajčikas arba vengrų Naggy dalyvavo komunistų įsigalėjime savo partijų įgalioti. Bet šiandien, jiems pamačius, kur veda komunistai ir pasisekus pabėgti į laisvąjį pasaulį, niekas nebando siaurinti jų politinių ar pilietinių teisių.

A. S. patarimas iš dalies tinka asmenims, kurie kolaboravo su naciais, o dabar, atsidūrę "supuvusiuose" Vakaruose, duoda pamokslus apie vienybę, apie demokratiją be partijų, kas labai atsiduoda "suvienytos" Vokietijos šūkiu: "Ein Volk, ein Reich, ein Fuhrer" (Viena tauta, viena valstybė, vienas vadas). Tokię save nelaiko nei "kairiaisiais", nei "dešiniaisiais" o tik "volksgenosais" (tautiečiais), kurie, prisidengę vienybės skraiste, su pagieža kovoja prieš praktiškąją demokratiją — partinį susigrupavimą.

Partinis.

K. SČESNULEVIČIUS, Sn.

VARĖNOS VALSČIUJE CARO LAIKAIS

Atrodo, kad ši krivulė yra liekana labai senų, gal Lietuvos Didž. kunigaikščių gadynės, ir tada ji turėjo, matyti, dar didesnę reikšmę kaipo valdžios simbolį. Seni žmonės sakydavo, kad ankstyvesniais laikais krivulės turėjo smalkio (surgučo) antspaudą su caro ereliu, bet man būnant Varėnoje krivulės buvo be antspaudų. Būdavo ateina kas nors pas kaimyną kviest šen ar ten (į vestuves ir pan.), o tas jam tik parodo į prie pečiaus pastatytą krivulę, ir klausimas išspręstas. Nuo tos pareigos atsisakyti nebuvo galima.

Valsčiaus ponų asmenybės

Tuo metu Varėnos valsčiaus viršaičių (staršina) buvo verėnis ūkininkas Kazys Kaziulionis, žmogus mažai raštingas, bet ramaus būdo. Dėvėjo jis kaimiškus, savadirbius drabužius, nesididžiuodavo savo padėtimi, su interesantais elgėsi žmoniškai, išgerdamas laikėsi saiko; kyšį paėmęs, prašymą stengdavosi patenkinti. Žodžiu tariant, buvo geras žmogus. Šiais laikais geru žmogumi vadinamas toks asmuo, kuris iš tikrųjų gerą daro. Kitaip buvo anais laikais, kai geras žmogus buvo kiekvienas, kuris bent blogo nedarė. O jei ir darė, tai nedaug. Kad Kaziulionis ėmė kyšius, jam tai už blogą niekas nelaikė, nes visur taip buvo Lietuvoje daroma. Visi žinojo, kad patekti į viršaičius kainavo pinigų, ir tai nemažai. Reikėjo ne tik nugirdyti rinkikus — seniūnus ir rinktinius, bet duoti visą eilę kyšių, baigiant pačiu taikos tarpininku (mirovoi posrednik). Buvo suprantamas dalykas, kad šias nemažas išlaidas reikėjo beviršaičiaujant grąžinti ir grąžinti ne lygiomis, bet su baryšiais, tai yra su pelnu. Rinktiniai rinkimų metu ne vieną kartą, bet kelis kartus buvo smagiai girdomi. Rinkikai ir taikos tarpininkas reikalavo stambaus kyšio. Reikėjo žinoti, kad pats kandidatas į viršaičius negalėjo betarpiai prieiti prie taikos tarpininko, — reikėjo turėti tarpininką, kuris kyšio reikalą su juo atlikdavo. Tas tarpininkas irgi be atlyginimo nedirbdavo. Tad būti išrinktam viršaičiu brangiai kaštavo, todėl jis turėjo lyg ir moralę teisę kyšių reikalauti. Gi viršaičio alga buvo vos 60 rublių metams. Iš jos nepragyvensi, iš jos kyšių negi duosi. Tad į viršaičiui duodamus kyšius niekas nekreipė dėmesio. Svarbu, kad viršaitis neėmė po daug, ir dar svarbiau, kad už paimtą kyšį atlikdavo prašytą darbą.

Viršaitis neturėjo uniformos. Jis turėjo vien medalį, kuris kabojo pas jį ant kaklo, kai jis ėjo pareigas arba turėjo reikalų su viršininkais. Medalis buvo misinginis ir kabojo ant metalinės grandies. Varėniai, miesčionys, stengėsi neišleisti iš savo rankų viršaitystės, kaip italai neišleidžia popiežiaus valdžios iš savo rankų. Ilgą laiką viršaičiais buvo Poškai iš Užemelnyčio.

Kai aš pradėjau dirbti, tai raštininku buvo paskirtas naujas asmuo — Piotr Savelievič Nikitin iš Slucko miesto. Tai buvo jaunas, savo darbe neprityręs žmogus, mėgstąs išgerti ir papaleistuvauti. Jam neilgai ir tarnauti teko. Vieną kartą, aišku, girtas būdamas, jis užkliuvo kažkokioje landynėje, kur subadė peiliu žydą savininką. Jį greit paliuosavo ir paskyrė jo vieton iš Skarbučių (Miendzyžečės — tarp Paluknių ir Rudiškių, Trakų apskr.) apysenį, prityrusį kyšininką ir raštininką — Vasilijų Borisovičių Rubanovą. Tas buvo kilęs iš Gomelio miesto. Jo girto niekas nematė, karčiamų nelankė, bet kyšius mokėjo išspausti ir imti. Ėmė juos iš abiejų pusių, — jam nerūpėjo, kuri pusė turi teisybę ir ar ji laimės teisme. Ateina, būdavo, senas tėvas, sūnaus iš namų išvarytas, skųstis. Ima iš jo kyšį, žada padėt, o pats kvatoja, džiaugiasi senio nelaime. Ateina jo sūnus, piktadaris. Iš to pinigus paima ir žada užstoti arba duoda atatinkamą patarimą, kad tas teisme laimėtų. Nebuvo pas jį nė trupinuko žmoniškumo. Jis turėjo nemokamą butą iš trijų kambarių ir virtuvę, kurą. Algos gaudavo 25—30 rublių per mėnesį (tais laikais visai neblogas atlyginimas) ir piliavos po vieną gorčių javų nuo valako.

Savaime aišku, kad ir raštininkas neatsilikdavo nuo viršaičio ir kyšius imdavo, kur juos paimti buvo galima. Ėmė pinigais ir kumpiais, dešromis, lašiniais, kiaušiniais, sūriais, sviestu ir pan. Vieną kartą pavasarį Rubanovui atvežė valstietis iš Marcinkonių — (Tamulevičius) kyšį pavidale nušauto kurtinio. Aš pirmą kartą savo gyvenime mačiau tą puikų paukštį. Rubanovas, metęs visus darbus, nuskubėjo kurtinį įteikti taikos tarpininkui. Šia dovana jis savo padėtį labai sustiprino. Nuo to laiko Tamulevičius virto geriausiu žmogum, atseit, piliečiu visame Varėnos valsčiuje, o Rubanovas geriausias raštininkas apskrityje.

Paprastai kyšį paėmęs, Rubanovas sakydavo: "Vsiako dajanijeblago". Vadinasi, kiekviena dovana yra gera. Prie valsčiaus buvo samdomas sargas švarai palaikyti, valsčiaus kasai ir turtui saugoti.

Tame pat valsčiaus name buvo pradžios mokykla, kuri buvo išlaikoma valsčiaus lėšomis. Mokytojas buvo rusas — Ryžyi. Algos jis gaudavo per mėnesį 20—25 rublius ir po gorčių javų piliavos nuo valako. Lygią piliavą gaudavo ir sargas, kuris buvo samdomas tik mokslo metui. Mokykloje buvo bendrabutis. Kaip mokytojaus butą, taip mokyklos bei raštininko gyvenamas patalpas apkūrendavo valsčius. Lygiai visoms trims įstaigoms valsčius parūpindavo apšvietimą: lempas ir žibalą.

Žydui Šmaikai (tikros pavardės neatsimenu) valsčius varžytinių keliu buvo atidavęs laikyti pašto arklius, paštui ir valdininkams (kuriems teisė naudotis pašto arkliais priklausė) vežioti. Už nuvežimą Šmaika ėmė atlyginimą pagal taksą, už kilometrą. Vežiojo tik valsčiaus ribose. Viršaitis ir raštininkas naudojosi pašto arkliais nemokamai. Šmaika buvo apsileidęs ir netvarkingas koncesininkas, savo sutarties uždėtų įsipareigojimų netesėdavo ir tada valsčiaus viršaitis samdydavo gyventojų arklius, mokėjo jiems brangiau, negu taksa, o reikiamą sumą išskaitydavo iš Šmaikai mokamų pinigų.

Darbo tvarka raštinėje

Raštinės darbo nustatytų valandų nebuvo. Anksti rytą sargas atidarydavo valsčiaus raštinės duris ir eidamas gulti uždarydavo.

(Bus daugiau)

TRUMPAI

★

—**C. R. Jurgėla,** skrisdamas iš New Yorko į Los Angeles tarnybos reikalais, trumpam laikui penktadienį buvo sustojęs Chicagoje. Sausio 5 d. jis grįžta atgal į New Yorką. Jurgėla yra Voice of America lietuvių grupės pirmininkas.

—**Stasė Klimaitė,** čikagiečių mėgiama solistė, ir **Valentina Cinkaitė,** buv. geriausia Muencheno Tonkunst Akademie prof. Neumann mokinė, dalyvaus moterų literatūros, dainos ir muzikos vakare — šventėj gruodžio 30 d. Lietuvių Auditorijoj. Pirmoji padainuos J. Štarkos "Tušti paliktieji namai", Banaičio "Vandens leliją" ir ariją iš "Cavaleria Rusticana", o antroji "Traviatos" arijas.

—**Konsulas P. Daužvardis** yra gavęs iš Illinois Crusadė For Freedom vadovybės pažymėjimą už efektingą ir nesavanaudišką prisidėjimą prie šio taikos žygio kompanijos, kurios tikslas siųsti už geležinės uždangos tiesą ir viltį kovoje su komunizmu. Pažymėjimą pasirašęs ir šio žygio krašto pirmininkas Lucius D. Clay.

—**Jonas Daugėla iš Clevelando, Ohio, Antanas Naruševičius ir Kazys Navasaitis iš Detroit, Mich.,** visuomeniniais reikalais lankėsi Chicagoje.

—**Antanina Liorentaitė,** Highland Park, Ill., Woodbrige gausiai šelpia savo dėdę advokatą Kazį Oleką, kuris Vak. Vokietijoje su savo ligota šeima labai sunkiai gyvena. Neseniai per Chicago Teisininkų Draugiją ir Balfą pasiuntė 70 dol.

—**Alena Devenienė,** Watertown, Conn., prieš Kalėdų šventes lankėsi Chicagoje. Pasimatė su savo bičiuliais ir atliko svarbius visuomeninius reikalus. Ji daug dirba Llte, Balfe, SLA ir Sandaroj.

—**Vietos Mažosios Lietuvos lietuviai ir Chicagos Mažosios Lietuvos Bičiulių Draugija** rengia iškilmingą Klaipėdos krašto prisijungimo prie Lietuvos minėjimą.

—**"Technikos Žodis"** Nr. 9 išėjo iš spaudos.

—**Alfonsas Vambutas,** "Naujienų" bendrabarbis, 3236 S. Morgan, sunkiai serga angina ir turi aukštą temperatūrą. Jis guli lovoje ir prašo draugus ir pažįstamus jo nelankyti.

(As).

* * *

—**Vakarų Vokietijos tremtinius** patogiausia šiuo metu remti grynais pinigais. Per Balfą pinigus lengva nusiųsti. Galima siųsti ir per Chicagos bankus, kurie, kartais, už kiekvieną dolerį išmoka po 4 DM. 80 DPf. Šitokį kursą sunkoka ir pačioje Vak. Vokietijoje gauti.

—**Jurgis Giedrys,** Beckhammerstr. 24, Zuerich 6, Switzerland, gražiai veikia vietos lietuvių bendruomenėje. Jis yra nuolatinis "Naujienų" skaitytojas.

—**Sudarytasis Vliko prezidiumas ir Vliko Vykdomoji Taryba** numato savo būstines perkelti toliau į Vakarus, greičiausia, Prancūzijon. Tarptautiniams santykiams aštrėjant, aktualėja Vliko pasireiškimas didesniame Vakarų Europos centre. Kiti Vliko nariai liktųsi senose vietose.

—**Jurgis Jaks—Tyris** baigia tvarkyti dokumentus išvykti į Jungtines Amerikos Valstybes. Kaip žinoma, J. Jaks—Tyris laikinai ėjo L. Valst. Liaudininkų S-gos atstovo pareigas Vlike.

—**Agronomas Jonas Bertašius,** neseniai atvykęs iš Vak. Vokietijos, gydosi plaučių ligų sanatorijoje, JAV rytinėse valstybėse. Šiam visuomenininkui teko kurį laiką pabūti ir "ašarų saloje".

Universiteto įsteigimui atminti

69 W. Lake, kur dabar statoma nauja autobusų stotis, bus prikalta lentelė, kuri primins, jog prieš 100 metų čia buvo įsteigtas Nothwestern universitetas.

Lentelėje rašoma, kad šioj vietoj, virš geležų krautuvės, susirinkę 9 čikagiečiai 1850 m. gegužės 31 d. įsteigė universitetą, kuris turėjo tarnauti visam šiaurvakarių kraštui, o universiteto steigimo raštas (čarteris) buvo duotas Illinojaus įstatymų leidimo įstaigos 1851 m. sausio 28 d.

Iš tų steigėjų trys buvo advokatai, du biznieriai, trys metodistų dvasininkai.

• SKAITYKITE TIK GERIAUSIAS KNYGAS!

Knygų Leidykla TERRA praneša, jog jau išėjo iš spaudos geriausioji 1951 metu knyga: **Balio Sruogos KAZIMIERAS SAPIEGA.**

Knyga turi 276 psl. Viršelį piešė Albinas Bielskis. Tiražas 700 egz. Kaina $2.50. Kas nori pradžiuginti savo artimuosius, tas švenčių proga juos apdovanoja šia knyga. Rašykit:

TERRA,
748 W. 33rd St., Chicago 16, Ill.

ir knyga bus kuo skubiausiai išsiųsta. Platintojams duodama 30%.

TRADICINIS SUVALKIEČIŲ VAKARAS....

Chicagos Lietuvių Suvalkiečių Draugija rengia Naujųjų Metų sutikimo vakarą gruodžio 31 d. 7:30 v. v. Marquette Parko salėje, 6908 S. Western Ave. Patogus privažiavimas. Choras padainuos lietuviškų liaudies dainų. Bus gardžių valgių, gėrimų, šokiams gera muzika. Bus proga susitikti ir linkėjimais pasikeisti.

Reporteris

Nutautimas ir kalba

Paskaita apie nutautimą ir kalbą bus skaitoma mokytojo lituanisto I Serapino Lietuvių Kalbos Draugijos susirinkime gruodžio 29 d., šį šeštadienį, 7 val. vak. Hollywoodo salėje, 2417 W. 43rd St.

Išvažiavusiam draugui geriausia dovana — NAUJIENOSE paskelbta įdomi ir šviežia žinia. Užrašyk jam šį dienraštį.

Didelis Pasirinkimas Vartotų Baldų

Vėliausių modelių beveik nauji šaldytuvai už $75.00
Geros skalbiamos mašinos $50.00
Aliejumi šildomi pečiai už $30.00
Stiprūs, švarūs ir sveiki studio couch po $25.00
Įvairios rūšies elektros ir geso pečiai.
Gyvenamųjų ir miegamųjų setai bei lovos.

Kalbame lietuviškai ir parduodame išmokėjimais.
Kreipkitės į

USED FURNITURE STORE
850 W. 79th Street Tel. Hudson 8-0353

AR PRADEDATE NAUJUS METUS TEISINGAI?

Vienintelis būdas padaryti šiuos metus geresniais, tai atidėti didesnę dalį savo uždarbio pas mus į taupymo sąskaitą.
Gausite gerus dividendus. Indėliai apsaugoti Federal Savings and Loan Insurance corporation iki $10,000.
O jeigu pasidėsi prieš sausio 10 dieną, tai dividendus gausi nuo sausio 1-mos dienos.

LIETUVIŠKA ĮSTAIGA

UNIVERSAL SAVINGS
& LOAN ASSOCIATION

1800 So. Halsted St. Chicago 8, Illinois
Telefonas: HAymarket 1-2028.

Valandos: Pirmadieniais, antradieniais ir penktadieniais nuo 9 ryto iki 4 valandai vakaro. Ketvirtadieniais nuo 9 ryto ik 8 val. vakaro
Trečiadieniais ir šeštadieniais nuo 9 val. ryto iki 12 vidudienio

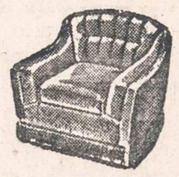

PROGRESS
LIETUVIŲ BENDROVĖS
KRAUTUVĖS

PEČIAI, ŠALDYTUVAI, TELEVIZIJOS APARATAI, SKALBIAMOS MAŠINOS, BALDAI, MATRACAI, KILIMAI, LOVOS IR VAIKŲ BALDAI.

Didžiausias Pasirinkimas
MAŽIAUSIOS KAINOS
Lengviausi Išmokėjimai
Baldai Padaromi
Pagal Užsakymą

PROGRESS FURNITURE Co

3224 SO. HALSTED ST.
Tel. VIctory 2-4226
4183 ARCHER AVE.
Tel. LAfayette 3-3171
CHICAGO, ILL.

Kiek Tik Norit BUICK'ų, Naujų ir Senų

MILDA BUICK SALES

907 West 35th Street
LAfayette 3-2022

Lietuviai perka tose krautuvėse, kurios **garsinasi NAUJIENOSE.**

J. P. VARKALA
ir
F. H. SADAUSKAS
(Public Accountants)
VALSTIJOS REGISTRUOTI AUDITORIAI

2401 West 63rd Street
CHICAGO 29, ILL.
WAlbrook 5-7711

METRICK'S PAINT STORE
DABAR YRA
3414 W. Roosevelt Road
KEdzie 3-6800

NEMOKAMAI PRISTATOME VISAME MIESTE.

One coat Flat Paint. 12 gražių spalvų ir baltas. Gal. $3.45
Interior Gloss ar Semi-Gloss 16 spalvų ir baltas. Gal. $4.35

Pervežu baldus
Chicagoje ir iš tolimesnių vietų
TURIU ILGĄ PATYRIMĄ
Juozas Naujokaitis
6819 So. Rockwell St.
CHICAGO 29, ILL.
Phone: WAlbrook 5-9209

Tel.: VIrginia 7-9493
Moterims Trečiadienį
Lietuviškos maudynės
PAULINA RUSSIAN TURKISH BATHS
ELECTRIC TREATMENTS
Overland Vapor Bath Cabinet
Ultra Violet-Sunshine and Infra Red Light Radiations
Swedish Massage and Movements
C. LAURINOVICH & SON, Sav.
1657 WEST 45th STREET
(kampas So. Paulina St.)
CHICAGO, ILL.

TURIME DIDELĮ PASIRINKIMĄ:

DEIMANTŲ
LAIKRODŽIŲ
BRANGMENŲ
SIDABRINIŲ INDŲ
SIENINIŲ LAIKRODŽIŲ
RADIO IR TELEVIZIJOS APARATŲ
IR KT. PREKIŲ
Laikrodžiai Pataisomi Specialisto

John A. Kass

Duodama 1 metų Garantija
Lengvais Išsimokėjimais

JOHN A. KASS
4102 ARCHER AVENUE
(prie Mozart Street)
Tel.: LAfayette 3-8617.

Seniausia Lietuvių Jewelry Krautuvė Brighton Parke
Įsteigta 1915 metais.

NAUJA GYDUOLĖ

Alexander's Nauja Maistinga Gyduolė yra mišinys riešutų, uogų, šaknų ir lapų; ji yra vartojama nuo visokių nervų ligų ir nerviškų galvos skaudėjimų, nuo šalčių ir lytiško silpnumo, greito pavargimo, gera nuo inkstų (kidneys) ir dėl visokių vidurių nesveikumų — ištvermingas maistas ir stimuliuojantis tonikas. Nežiūrint kokia liga sirgtumėt, šitame mišiny yra pastiprinimų. Vartojama arbatos formoje. Svaras $8.00, pusė svaro $4.00, ketvirtis svaro $2.00.

Prisiunčiam į namus.

ALEXANDER'S CO.
414 WEST BROADWAY
South Boston 27, Mass.

VISKO UŽTEKTINAI TUOJ PRISTATOM

Baldai, šaldytuvai, pečiai, skalbiamos mašinos, lovos, matrasai, kilimai. Radijo, televizijos setai, baldai vaikučiams.

Žemos kainos, lengvi išmokėjimai
DIDELIS PASIRINKIMAS
Baldai pagal užsakymą.

ROOSEVELT Furniture Co., Inc.
2310 W. Roosevelt Rd.
SEeley 3-4711

Standard Dabar Moka Didesnį Dividendą

TURTAS $31,000,000.00
ATSARGOS FONDAS $2,900,000.00

Federal Savings & Loan Insurance Corporation bei Federal Home Loan Bank System narys

STANDARD FEDERAL SAVINGS
AND LOAN ASSOCIATION OF CHICAGO
4192 Archer Avenue, kampas Sacramento Avenue
TELEFONAS: VIRGINIA 7-1141

JUSTIN MACKIEWICH, prezidentas

Įstaigos valandos: Kasdien nuo 9-tos ryto iki 4 po pietų
Ketvirtadieniais nuo 9-tos ryto iki 8 vakaro
Trečiadieniais visai neatidaroma

PRANEŠAME mūsų taupytojams ir draugams, kad per 1951 metus CHICAGO SAVINGS AND LOAN ASSOCIATION daug užaugo visose biznio šakose.—Bendras turtas paaugo virš $2,150,000 (dviejų milijonų ir 150,000 dolerių). Dabar mūsų turtas yra $7,909,294.00. — Per tą laiką 1475 asmenys pradėjo naujas taupymo sąskaitas. — Bendrovės pilnas uždarbis per paskutinius 12mėnesių buvo $348,591.12. — Išmokėjome dividendais mūsų taupytojams $187,089.59. — Padarėme naujų paskolų per paskutinius 12 mėnesių sumoje $3,158,673.00 ir baigėme metus padėdami į rezervus $68,020.54.—Tai gal but, kad CHICAGO SAVINGS AND LOAN ASSOCIATION, proporcionaliai didumui Bendrovės, yra viena iš smarkiausiai augančių taupymo ir skolinimo finansinių įstaigų visoje Chicagoje.

Mes kviečiame ir Tamstą pasidėti savo taupomus pinigus šioj turtingoj finansinėj įstaigoje. Kiekvieno taupomi indėliai yra pilnai apdrausti iki $10,000.00 **by an agency of the United States Government.** Mes visada išmokame aukštą dividendą ant visų taupymo skyrių. Pas mus visiems pinigai buvo ir yra išmokami ant pareikalavimo. Pas mus Tamsta galite taupyti ir per laiškus. Dėl informacijų pašaukite GRovehill 6-7575. — Prisidėkite prie mūsų Christmas Savings Club dabar ir taupykite ateinančioms Kalėdoms.

PORKY PIG BANK
labai puikūs kalėndoriai ir kitokios dovanos laike sausio mėnesio.

CHICAGO SAVINGS AND LOAN ASSOCIATION per suvirš 27 metus saugiai ir pelningai suteikia lietuviams patarnavimą: taupyme, skolinime ir kituose finansiniuose reikaluose.

CHICAGO SAVINGS AND LOAN ASSOCIATION Valdyba ir Direktoriai taria širdingą ačiū visiems mūsų taupytojams ir skolinimo nariams už paramą ir koperaciją bėgyje 1951 metų. Prašome ir toliau mus remti ir linkime visiems linksmų ir pelningų 1952 metų.

PINIGAI PADĖTI IKI 15 DIENOS SAUSIO (JANUARY) GAUS DIVIDENDĄ UŽ PILNĄ MĖNESĮ.

Chicago Savings and Loan Association

6234 SOUTH WESTERN AVENUE PHONE: GROVEHILL 6-7575

JOHN PAKEL, Pres.

IŠ LIETUVIŲ GYVENIMO

Verta susimąstyti

Lapkričio 4 d. Sokolų Salėje SLA 134 moterų kuopa bendrai su SLA 322 kuopa surengė metinį vakarą. Programoje gražiai pasirodė Velbasio baleto studijos mokiniai ir turėjo pasisekimo iš Clevelando atvykusis Kazėno vyrų oktetas. Iš anksto gavę po keletą biletų, kuopų nariai patys atsilankė ir platindami biletus, bėgiojo pas pažįstamus ir traukė juos atsilankyti. Įėjimo mokestis buvo nežemas, bufetas ir virtuvė prekiavo gerai, liko gražaus pelno.

Gruodžio mėnesio moterų kuopos susirinkimas nutarė paaukoti veteranų kareivių cigarečių fondui 15 dol. ir Tumor Institutui 10 dolerių ("Naujienų" 302 Nr.). Tai ir viskas.

Daug atsilankė į vakarą, norėdami palaikyti SLA parengimą. Galima buvo nueiti ir į gailestingųjų Seserų koncertą, kurio pelnas skirtas Lietuvos nepriklausomybės karų karo invalidams šelpti.

Iš lietuviškos visuomenės surinkus pinigus (kitataučių parengime neteko matyti), moterų kuopa susirinkimo metu gal neprisiminė ir lietuvių reikalų, kaip tai Amerikos Lietuvių Tarybos, Tautos Fondo, Vokietijoj Kalėdoms geresnio kąsnelio laukiančių senelių, vaikučių, moterų ir džiovininkų, Vokietijoj veikiančiųjų lietuvių gimnazijos, pradžios ir vargo mokyklų, dėl senatvės ir ligotumo patekusių į vargą lietuvių profesorių ir visuomenės veikėjų, vaikų teatro ir kitų remtinų dalykų. Paramos reikalingų gerų tikslų yra daug, tik trūksta pinigų. Ar nereikėtų susimąstyti?

J. Cg.

Laiškas Keblaitienei

B. Keblaitienė, NAUJIENŲ atstovas Detroite, gavo iš Kazio Ambroziejaus, 3412 Livernois Avenue, Detroit 10, Michigan, tokio turinio laišką:

Mrs. B. Keblaitienė, Detroit, 5523 Webb Ave.

Didžiai Gerbiamoji Ponia,

Man bus džiugu, kad priimsite iš manęs čekį, sumoje $5. — "Naujienų" dienraščio prenumeratai pratęsti I pusm. 1952 metams.

Šia proga turiu didelio malonumo atžymėti vieną būdingą faktą. Man pakeitus savo gyvenvietę ir paprašius laiškais įvairių laikraščių Administracijas siuntinėti man dienraštį naujuoju adresu, "Naujienų" Administracija, be jokio delsimo, pirmoji įvykdė mano prašymą. Jau mėnuo laiko praėjo, bet iki šiam laikui to nepadarė kitos Administracijos. "Naujienų" Administracijai ir Leidyklai priklauso didi garbė už taip pavyzdingą reikalų tvarkymą.

Artėjant Naujiesiems Metams, prašaus perduoti "Naujienų" Redakcijos Štabui ir Administracijai mano geriausius linkėjimus sekmingoje jų veikloje. Linkiu sekmės ir Jums asmeniniai, Didžiai Gerbiamoji Ponia, lietuviškos veiklos bare.

Su tikra pagarba —
K.Ambroziejus

Taip gerbiamas tautieti, jūsų prašymą su malonumu išpildau.

Jūsų Naujienų prenumerata bus pratęsta pusei metų

Ačiū už pasitikėjimą ir linkėjimus.

B. Keblaitienė

Sūduvos "Informacinis Kalendorius"

Leidyklos "Sūduva", Chicagoje, išleistas 1952 metams kišeninis kalendorėlis yra tos pačios išvaizdos ir dydžio, kaip praėjusių metų: 80 psl., gero popieriaus, patogaus formato, kartu atstojąs ir užrašų knygelę. Kaip ir į kiekvieną leidinį, skirtą plačiajai visuomenei, taip ir į šį reikia atkreipti kritišką dėmesį.

Atrodo, jog "Naujienose" pasirodžiusi ankstyvesnė kritika teigiamai paveikė į šių metų kalendoriaus redagavimą (šį kartą, kas redagavo, leidinyje nepažymėta). Padėkos Dienos data teisingai atžymėta (reikia tikėtis, kad ir "Draugo" bei "Laivo" kalendoriuose jau šios klaidos irgi nėra). Šalia šventųjų vardų įdėti lietuvio širdžiai artimi tautiniai vardai bei V. Kudirkos Lietuvos himnas. Daug vietos skirta apie JAV socialinį aprūpinimą (rašo teis. P. Šulaitis), toliau yra informacija apie Lietuvos pasiuntinybes bei konsulus, PLB organizacijas, periodinę spaudą, naują pašto tarifą ir kitų įvairenybių. Yra daug Chicagos skelbimų. Kalendorius daro gerą įspūdį, ir kiekvienam lietuviui jis įsigytinas.

Paminėtini ir neigiami dalykai. Išvardintos atskirame skyriuje Chicagos lietuvių katalikų bažnyčios ir nurodyti vyskupų adresai, tačiau nerandame kitų tikybų maldos namų ir dvasiškių adresų, taipgi niekur nėra nurodyta nei Chicagos lietuvių tautinių kapinių, nei jų vadovybės adresų, nors kalendoriuje yra platus JAV lietuvių organizacijų skyrius. Kaikuriuose skyreliuose galima užtikti ir daugiau smulkesnių spragų.

Kalendoriaus įžangoje rašoma, kad po įvairius kraštus išblaškytiems mūsų tautiečiams kalendorius padės susirasti reikiamas žinias. Taigi, linkėtina leidėjams šį tikslą pasiekti visu 100%, tobulinant tolimesnes šio kalendorėlio laidas.

G. Andriušaitis

Ponia Daužvardienė, moterų literatūros, dainos ir muzikos vakaro globėja. Vakaras įvyks rytoj, gruodžio 30 dieną, 4:00 val. vakaro Lietuvių Auditorijoje, 3133 S. Halsted St.

ROSELAND

Nauja demokratų klubo valdyba

9 Apylinkės Lietuvių Demokratų Klubo priešmetinis susirinkimas gruodžio 18 d. parapijos salėje, 10806 S. Wabash, nors oras buvo nepalankus, buvo pusėtinai gausus. Pirmininkavo vicepirmininkas, nes klubo pirm. A. A. Slakis dėl ligos per visus metus negalėjo atsilankyti į susirinkimus, todėl atsisakė iš pirmininko vietos, pasilikdamas tik klubo nariu.

Ateinantiems metams palikta beveik visa senoji valdyba: pirm. A. Ambertas, vicep. Mrs. Matilda Barniškis (nauja), prot. rašt. J. Skeivys, fin. rašt. B. Lutkevicz, ižd. J. Bracknis, kasos glob. Mrs. Slanchus (nauja) ir A. Laurutanas, maršalka J. Labžintas, koresp. B. Barniškis. Demokratų Lygos komisija paliko senoji. Garbės pirmininkas išrinktas visam amžiui.

Skaitytas Balfo laiškas ir priimtas, paaukojant $15. Už pasiūlymą aukoti $100 balsavo 2, už $50-10.

Dar prieš susirinkimą klubas buvo nutaręs pirkti už $100 Amerikos bonų. Visi tam pritarė, o garbės pirm. ir ižd. J. Bucknis išrinkti tam reikalui sutvarkyti. Dabar klubas turi 2 karo bonus po $100.

Klubas nemaža aukoja Lietuvos laisvinimo reikalams, nors nariai mokesčių temoka $1 (vyrai) ir 50 c. per metus.

Pilietis.

Boyle kandidatuosiąs

Valstybės gynėjas Boyle pareiškė kandidatuosiąs ir ateinančiais metais, jei jo demokratų komitetas ir nesiūlytų. Tuo atveju jis kandidatuotų nepriklausomųjų sąraše.

Boyle yra čia vienas iš daugiausia ginčijamų asmenų. Jį kritikavo ryšium su M. Moretti byla, nes pastarasis buvo Boylės štabo narys, kai jis nukovė du jaunuolius. Taip pat neprisidėjo prie Boylės populiarumo ir jo apklausinėjimas Kefauverio komitete, kada jis prisipažino, jog esąs iš gengsterių kontroliuojamo sindikato gavęs už privatinę praktiką $2,500.

PRANEŠIMAI

SLA 226 KUOPOS metinis susirinkimas įvyks 1952 m. sausio 2 d. 8 val. vakaro, 3600 W. North Ave.

Būtų labai pagedautina, kad kiekvienas šios kuopos narys pasidarytų rezoliuciją atvykti ateinančiais metas nors į pusę tuzino susirnkimų, pradėdamas su šiuo mitingu, tai turėtume nors kiek gausesnius susrinkimus.

J. Naujalis.

KALĖDŲ EGLUTĖ.

Š. m. gruodžio 30 d., 3 val. po pietų Brighton Parko lituanistinė pradžios mokykla parapijos salėje rengia Kalėdų eglutę, kurioje bus ne tik vaidinimas, giesmės ir deklamacijos, bet ir iš Lietuvos atkeliaus Kalėdų Senelis. Kviečiame ne tik vaikučius, bet ir suaugusius ateiti pažiūrėti, ką vaikučiai parodys.

Tėvų Komitetas ir Mokytoja.

LMD AIDAS

PAGUODOS ŽODŽIAI!

"Taigi, jei kas yra Kristuje, tas yra naujas sutvėrimas; kas buvo sena, praėjo; štai visa pasidarė nauja."

2 Kor. 5:17.

IŠ KNYGOS, ŠV. RAŠTO!
Veltui įsigykite Ap. Jono Evangelijos; tik atsiųskite vardo ir adreso su prašymu.

PASIKLAUSYKITE MŪSŲ RADIJO PROGRAMŲ
TRUMPOMIS BANGOMIS!
Kviečiame pasiklausyti
"DANGIŠKOS ŠVIESOS"
šeštadieniais, 10 val. vakaro.
WHFC, 1450 kilocycles
(tuoj po "Margučio" programos)
Tris kartus per savaitę: trečiadieniais, penktadieniais, ir sekmadieniais . . .
12 val. popiet Eastern Standard Time (taip pat Čikagos vasaros laiku)
13 val. Argentinoje
14 val. Brazilijoje
17 val. Anglijoje.
Trijose vietose: 16, 19 ir 24 metrai!
Turime dar vieną programą sekmadieniais, 24 val. (Filipynų Salų laiku iš Manilos, taip pat trumpomis bangomis: 19, 30, ir 49 met.

Pamaldos lietuvių kalba
Čikagoje: 3:30 val. po pietų
Raymond Bažnyčios Salėje,
816 W. 31-ma gatvė

LIETUVIŲ MISIJOS DRAUGIJA, INCORPORATED
P. O. Box 488,
Chcago 90, Ill. USA

GĖLININKAS
(PUTRAMENTAS)
Linksmumo ar liūdesio valandoje Gražiausios Gėlės ir Vainikai. Reikale pašaukite: atvyksim į jūsų namus su vainikų paveikslais išsirinkt
ROY R. PETRO (Putramentas)
5519 So. Harlem Avenue
POrtsmouth 7-9020.

GUŽAUSKŲ
BEVERLY HILLS GĖLINYČIA
Gražiausios gėlės dėl vestuvių, bankietų, laidotuvėms ir dėl kitų visokių papuošimų.
6901 SO. WENTWORTH AVE.
Telef.: ST 3-2454 ir HU 3-2224

URBA
Gėlės Mylintiems, Vestuvėms, Bankietams, Laidotuvėms, Papuošimams
GĖLININKAS
4180 Archer Avenue
Phone: LA 3-5800 arba 3.5870

LOVEIKIS
Siunčiam Gėles Telegramu į Visas Pasaulio Dalis
KVIETKININKAS
Gėles Vestuvėms, Bankietams ir Pagrabams.
3316 SO. HALSTED ST
Tel. YArds 7-7308

Pačios pigiausios kainos tiktai

NAUJIENŲ skaitytojams ir jų draugams, norintiems pirkti TELEVIZIJOS APARATUS, ŠALDYTUVUS, SKALBIAMĄSIAS MAŠINAS, DŽIOVITUVUS, LYGINTUVUS IR KITAS NAMŲ PRIEMONES BEI BALDUS.

Norintieji platesnių informacijų turi užpildyti šį kuponą ir pasiųsti tokiu adresu:

NAUJIENOS
1739 S. Halsted Street
CHICAGO 8, ILLINOIS

Vardas ir pavardė .....

Adresas .....

Miestas ..... Valstybė .....

Telefono numeris .....

LIUDĖSIO VALANDOJ
Šaukite
MAŽEIKA & EVANS
LAIDOTUVIŲ DIREKTORIAI
6845 So. Western Ave. **Air Conditioned Chapel and**
REpublic 7-8600-8601 **Parking Facilities.**
Tiems, kurie gyvena kitose miesto dalyse rausime koplyčią arčiau jūsų namų

A. PETIKUS
LAIDOTUVIŲ DIREKTORIUS
6812 So. Western Avenue
TELEFONAS GROVEHILL 6-0142
• • •
1410 South 50th Avenue
TELEFONAS TOWNHALL 3-2109 **CICERO, ILLINOIS**
KOPLYČIOS VISOSE MIESTO DALYSE

John F. Eudeikis
LAIDOTUVIŲ DIREKTORIUS
SENIAUSIA IR DIDŽIAUSIA LAIDOJIMO ĮSTAIGA
AMBULANCE DIENĄ IR NAKTĮ
4605-07 SO. HERMITAGE AVE.
Tel. YArds 7-1741 ir BIshop 7-9481
★
4330-34 SO. CALIFORNIA AVE.
Telefonas BIshop 7-9719
MODERNIŠKOS AIR-CONDITIONED KOPLYČIOS
Mūsų radio programai šeštadieniais 9:15 ryto iš WGES 1390 kil.

NARIAI
Chicagos Lietuvių Direktorių Asociacijos
AMBULANCE PATARNAVIMAS DIENĄ IR NAKTĮ
★
TURIME KOPLYČIAS VISOSE MIESTO DALYSE

PETRAS P. GURSKIS
659 WEST 18th STREET Phone SEeley 3-5711

ALFRED VASAITIS-VANCE
446 S. 50th AVE., CICERO, ILL. Tel. OLympic 2-1003

J. LIULEVIČIUS
4348 S. CALIFORNIA AVE. Phone LAfayette 3-3572

GEORGE F. RUDMIN
3319 S. LITUANICA AVE. Tel. YArds 7-1138-1139

P. J. RIDIKAS
3354 S. HALSTED STREET Phone YArds 7-1911

LEONARDAS A. EZERSKIS
646 W 46th STREET Phone YArds 7-0781

LACHAWICZ IR SŪNUS
TEL. VIRGINIA 7-6672 and 6673
2314 W. 23rd PLACE 10756 S. MICHIGAN AVE

L. BUKAUSKAS
10821 S. MICHIGAN AVE. Phone PUllman 5-9661

ANTANAS M. PHILLIPS
3307 LITUANICA AVE. Phone YArds 7-3401

JOSEPH E. KRAUKLIS
4111 So. Richmond St.

Mirė nelaimėje 1951 m. gruodžio 27 d. 1:30 val. popiet, sulaukęs 31 metų amžiaus. Gimęs Chicago, Ill.

Paliko nuliūdę: motina Donata; seserys ir broliai: Vera, Alphonse, Helen, John ir Aloysius; švogerkos Helen ir Clara, švogeriai Charles Greetis ir Phil Rolla, daug kitų giminių, draugų ir pažįstamų.

Priklausė Dariaus ir Girėno Amerikos legiono postui Nr. 271.

Kūnas pašarvotas Fortuna Funeral Home, 2959 W. 43 St.

Pirmadienį, gruodžio 31 d. 9:30 val. ryto bus lydimas iš koplyčios į St. Pancratius par. bažnyčią, o po gedulingų pamaldų bus ladojamas Šv. Kazimiero kapinėse.

Visi a. a. Joseph E. Krauklis giminės, draugai ir pažįstami nuoširdžiai kviečiami dalyvauti laidotuvėse ir suteikti jam paskutinį patarnavimą ir atsisveikinimą.

Nuliūdę lieka:
Motina, Seserys, Broliai, Švogeriai ir Švogerkos.

Laid. Direkt. St. Fortuna, Tel. LAfayette 3-7781.

DOMICELĖ DAISY KISHKUNAS
(pagal tėvus Melenaitė)
Gyveno 2419 West 45th St., Chicago, Tel. LA 3-0242

Mirė 1951 m. gruodžio 26 d. 6:00 val. vakare. Gimusi Lietuvoje, Mazgaigalių kaime, Naumiesčio parapijoje. Amerikoje išgyveno 45 metus.

Paliko nuliūdę: vyras Antanas, trys dukterys: Stella Kishkunas, Annette Baskovitz, jos vyras Leo, Josephine Wright ir jos vyras Logan; trys anūkai, sesuo Uršulė Krikščiūkaitienė ir jos šeima ir kiti giminės, draugai ir pažįstami.

Kūnas pašarvotas koplyčioje, 4256 So. Mozart St. Pirmadienį, gruodžio 31 d. 9:30 val. ryto bus laidojama Lietuvių Tautinėse kapinėse.

Visi a. a. Domicėlės Kishkunas giminės, draugai ir pažįstami nuoširdžiai kviečiami dalyvauti laidotuvėse ir suteikti jai paskutinį patarnavimą ir atsisveikinimą.

Nuliūdę lieka:
Vyras, Dukterys, Žentai, Sesuo, Anūkai ir Giminės.

Laid. Direkt. Antanas Petkus, Tel. GRovehill 6-0142.

FELIX KERSHIS

913 W. Cullerton St. mirė pas seserį 7243 S. Claremont Ave.

Mirė pas seserį 1951 m. gruodžio 27 d., 8:30 val. vakare, sulaukęs pusės amžiaus. Gimęs Lietuvoje, Šiaulių apskr., Joniškių parap., Kanciūnų kaime. Amerikoje išgyveno 50 metų.

Paliko nuliūdę: sesuo Antoinette Gabel, švogeris Juozapas; 2 seserų dukterys: Nancy Norkus ir jos vyras Joseph ir jų šeima; Josephine Miskinis, jos vyras Anthony ir jų šeima; pusbroliai: Jurgis Petrutis, Jonas Pazarskis, Adolfas Pazarskis ir jų šeimos; pusseserė Matilda Slench ir jos šeima.

Kūnas pašarvotas A. Petkaus koplyčioje, 6812 S. Western Ave. Pirmadienį, gruodžio 31 d. 10:00 val. ryto bus laidojamas Lietuvių Tautinėse kapinėse.

Visi a. a. Felix Kershis giminės, draugai ir pažįstami nuoširdžiai kviečiami dalyvauti laidotuvėse ir suteikti jam paskutinį patarnavimą ir atsisveikinimą.

Nuliūdę lieka:

Sesuo, Seserų Dukterys, Švogeriai, Pusbroliai, Pusseserės ir Gim.

Laid. Direkt. A. Petkus. Tel. GRovehill 6-0142.

NEMUNAS IŠLEIDO 6-TĄ PELĖDĄ

Karikatūros vaizduojamos nepavykusios vestuvės Vlikingene, du didieji ieško azyliaus, dar vienas laikraštis ir t. t. Rašoma: Ir nevesk mus į pagundą, Darbas ir poilsis, Saviesiems, "Ambasadoriai", Pašnekesys su gudu, Raudonasis kampelis, plati kultūrinė, politinė apžvalga ir daug aktualijų. Baigiamas spausdinti ir kalėdinis PELĖDOS numeris, kuris yra padidintas ir įvairus. Atvaizduoti 4 mūsų didieji, aukų vajus, Stalino pasiūlymas Hitleriui ir Mussoliniui, astrologinės pranašystės 1952-iems metams, vardiniai linkėjimai organizacijoms, veikėjams, rašytojams, menininkams ir t. t.

PELĖDOS prenumerata metams $4.00, pusei metų $2.50, atskiras numeris 40c. Turime didelį pasirinkimą kalėdinių atvirukų ir esame gavę daug naujų leidinių

Užsakymus adresuokite: **LIETUVIŲ KNYGYNAS NEMUNAS**
3143 SO. HALSTED ST. Telef.: VICTORY 2-3314 CHICAGO 8, ILL.

SAFETY OF YOUR SAVINGS

CRANE Savings & LOAN ASS'N

INSURED UP TO $10,000

3% ON SAVINGS

2555 West 47 th Str. CHICAGO 32, ILL. LAF. 3-1083

B.R.PIETKIEWICZ PRES.

BILL K's LIKERIŲ KRAUTUVĖ IR TAP ROOM
4644 So. Paulina St.
Ponai Kareivai, savininkai
NEUŽMIRŠKITE ATSIMINTI
BILL K'S
Didelį Įvairumą Importų

Visiems Linkime Laimingų Naujų Metų MR. and MRS. KAREIVAI

Jei mes patenkinam šimtus kitų žmonių, TAI KODĖL NEGALIME PATENKINTI JUS?
UŽEIKIT ir duokit mums progą.

Žemiau Yra Keletas Mūsų Specialų Šventėms

BLENDS		STRAIGHT	
P. M. 5th	$3.25	DESOTA 5th	$3.35
WILLIAM PENN 5th	$3.25	LINFIELD 5th	$3.35
KING'S RED LABEL 5th	$3.25	OLD STAGG 5th	$3.35
CREAM OF KENTUCKY, 5th	$3.25	OLD HICKORY 5th	$3.35

Daug įvairios BONDED DEGTINĖS — 5th $4.50
Konjakas, Šampanas, Alkoholis taip pigiai kaip $5.95 5th
DIDELĖ NUOLAIDA ALUI

PASIMATYKITE SU STANLEY LITVINU

APIE JŪSŲ INSULIACIJOS PROBLEMAS.—DABAR YRA LAIKAS ĮRENGTI SAVO NAMĄ ŽIEMAI.

MES TURIME IŠDIRBTĄ REPUTACIJĄ PILNO PASIRINKIMO A-1 RŪŠIES STAKO LENTŲ IR NAMAMS MATERIOLŲ.

CARR - MOODY LUMBER COMPANY
3039 So. Halsted St. Tel. VIctory 2-1272
STANLEY LITWINAS, Mgr. — LIETUVIAI SALESMONAI.

Now YOUR SAVINGS EARN 25% More AT DISTRICT SAVINGS

Pradedant 1897 metais, iki šiai dienai taupytojai District Savings b-vėj pelnė ir pelno didesnį uždarbį ant sutaupų... nežiūrint sąskaitos balanso...

DABAR... nuo Liepos 1 d.... mūsų dividendas tapo pakeltas net 25% . . . Vadinas mūsų taupytojai šiandien uždirba daugiau negu bile kada pirmiau... Apart pelno, District Savings teikia jums pilniausiai apdraustą apsaugą . . . ir draugiškiausią patarnavimą.

District Savings and Loan Association
3236 South Halsted St.
Our Future Home
Jos. M. Moseris, Secretary

NOW ALLIED SAVES YOU MANY $ $ $
FALSE TEETH

ON NEW DUPONT PLASTIC

New Scientific Method transforms old, loose, cracked or chipped plates into perfect fitting natural Beauty Pink DuPont Plastic Plates

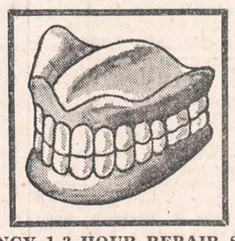

FOR OLD IN 24 HOURS Former Price $100
NOW ONLY $30
Upper, Lower or Partials
ONE DAY SERVICE
ONE YEAR GUARANTEE

EMERGENCY 1-3 HOUR REPAIR SERVICE
Come in Today — No Obligation — No Appointment Necessary

Allied Dental Reliner Co.
32 N. State St. Corner State & Washington FInancial 6-4348

POILSIO VALANDAI

(Veda ANDRIUS MIRONAS)

—o—

GALVOSŪKIS Nr. 7.
(vert. 3 tšk.)

DEŠIMTS KLAUSIMŲ

1) Kiek tiksliai tęsiasi metai?
2) Kokio gyvio pienas riebiausias?
3) Kur yra krintantis bokštas?
4) Kada gyveno Budda?
5) Kas yra "tam-tam"?
6) Kada ir už kiek rusai pardavė Aliaską J. A. V-ėms?
7) Kas yra prozelitas?
8) Kas išrado pirmą elektros lemputę?
9) Kada galima išgirsti garsą?
10) Kas parašė operą "Pikų dama"?

—o—

GALVOSŪKIS Nr. 8.
(vert. 1 tšk.)

Sudėkite tokią figūrą iš degtukų. Matote, kad čia yra keturi vienodi kvadratai.

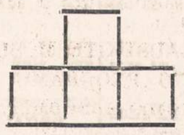

Atimkite vieną degtuką, kad gautųsi t r y s tokie patys kvadratai.

—o—

Galvosūkių sprendimai

Galv. Nr. 1 — 1) S.O.S., 2) KATĖ, 3) ELEGIJA, 4) SVIESTAS, 5) VARNAS, 6) NN. Įstačius į keturkampį, gauname: Tas laisvės nevertas, kas negina jos.

Galv. Nr. 2 — MUSĖ — PUSĖ — RUSĖ — RUSNĖ.

Galv. Nr. 3. — 1) TAKAS, 2) KALNAS, 3) STAKLĖS, 4) GAIDA, 5) KOPOS, 6) KLĖTIS, 7) RADASTA, 8) KLANAS. Iš trečiųjų raidžių: KLAIPĖDA.

Galvosūkius išsprendė

Teisingai ir gauna po 4 taškus (Galv. Nr. 1 vertinamas 2 tšk. — per klaidą buvo pažymėta tik 1 tšk.) šie asmenys:

J. Monkutė, J. J. Vilutis, O. Jokubauskaitė, D. Viktoravičienė, G. Trečiokaitė, Br. Variakojienė — visi iš Chicagos, ir J. Šaras — Cambridge, Mass.

Netiksliai išsprendė ir gauna mažiau taškų: St. Kelečienė, St. Paulauskas, K. Juškėnas, J. Stancikas, E. Franckevičiūtė— visi iš Chicagos, J. Rukšienė (Toronto) ir J. Puniška (Ville La Salle, Kanada). V. Grigaliūnas (Binghamton, N. Y.). Br. Mozūras neatsiuntė sprendimo Nr. 1, taigi gauna tik 2 tšk.

Pastaba: Kad galėtume tiksliai ir iš karto visus sprendėjus paskelbti, galv. Nr. 1, 2 ir 3 sprendimus dėdame dviem savaitėm praėjus po jų paskelbimo. Taip ateityje darysime ir toliau, tačiau sprendėjai turi atsiųsti sprendimus savaitės būvyje. Tik toliau gyvenantiems taikysime lengvatas.

TIKSLUS
Suderinimas

Kad patarnautų jūsų sveikatos reikalams geriausia, moderni vaistinė turi turėti štai ką — Pilną sandėlį kokybės vaistų, imtinai ir naujus medicinos mokslo išradimus; pilnai įrengtą su tikslumo instrumentais laboratoriją, ir štabą 4 patyrusių farmaceutų, atliekančių savo pareigas profesiniu gabumu. Mums malonu pranešti, jogei mūsų vaistinė teikia tokį tikslų suderinimą.

Jeigu Jums reikia bet kokių gyduolių arba paruošti receptas, ir tatai negalite padaryti savo apylinkėje, — siųskite jį mums, ir jis pirmuoju paštu Jums bus išsiųstas.

UNION DRUG CO.
The REXALL Store
35th AND HALSTED STS.
Šiaurrytinis kampas
Phone: YArds 7-6917
CHICAGO

Atdara kasdien nuo 7 ryto iki 11 vakaro, o sekmadieniais nuo 10 ryto iki 8 vakaro.

Rašyti galite jūsų gimtąja kalba.

Rekordinė Chicagos gamyba

1951 metai Chicagos pramonei buvo rekordiniai tiek pagamintų prekių, tiek jų vertės požiūriu.

Per tuos metus Chicagos pramonė pagamino prekių už $17,300,000,000. Tuo tarpu 1950 m. jų vertė buvo 2 bilijonais 300 milijonų dol. mažesnė. Vertės padidėjimas pareina ne tik nuo prekių kainos pakilimo, bet ir nuo didesnio prekių kiekio.

Didžiausias pagamintų prekių kiekis priklauso metalo pramonei. Antroj vietoj eina maisto pramonė, trečioj neelektrinių gaminių, o ketvirtoj elektrinių įrankių.

BUDRIKO RADIJO PROGRAMA.

Šių metų atsisveikinimo ir Naujųjų Metų sutikimo Budriko radijo programa bus šį sekmadienį 7:30 val. vakare iš WCFL, 1000 kil., radijo stoties. Girdėsite gražių dainų ir muzikos. Būtinai pasiklausykite.

Šias programas, be svetimtaučių garsinimų, leidžia savo lėšomis Juozo Budriko Prekybos Namai Chicagoje, adresu 3241 S. Halsted St. S. V.

PRADĖK TAUPYTI PAS . . .

MIDLAND SAVINGS AND LOAN ASSOCIATION
4038 Archer Avenue Chicago, Ill.
Telefonas: LAfayette 3-6719

KIEKVIENA SĄSKAITA APDRAUSTA IKI $10,000.00

MOKAME 3% DIVIDENTŲ
AUGUST SALDUKAS, Sekretorius

SOTUS ALKANAM PADĖK!
AID OVERSEAS, Inc. 3133 So. Halsted Street
CHICAGO 8, ILL. TELEFONAS DANUBE 6-3859

AID OVERSEAS, INC., siunčia maisto siuntinius į Vokietiją ir kitus Europos kraštus, išskiriant SSSR. Pristatymas trunka apie 18 dienų. Maisto siuntiniai pakuojami Europos sandėliuose, o užsakymai iš Chicagos siunčiami AIR MAIL. Kely dingę siuntiniai keičiami kitais, nes pilnas draudimas. Reikalaukite pilno sąrašo.

SIUNTINYS Nr. 3—$6.20
4 sv. rūkytų lašinių
2 sv. kiaulinių taukų
3 sv. margarino
1 sv. kiaulienos mėsos

SIUNTINYS Nr. 5—$5.40
2 sv. rūkytų lašinių
2 sv. marmelado
1 sv. pupelių kavos
1 sv. cocoa
2 sv. cukraus
1 sv. margarino

SIUNTINYS Nr. 10—$6.50
2 sv. rūkytų lašinių
2 sv. kiaulinių taukų
2 sv. margarino
1 sv. pupelių kavos
1 sv. cocoa
1 sv. šokolado

SIUNTINYS Nr. 12—$6.40
2 sv. kiaulinių taukų
2 sv. rūkytų lašinių
1 sv. pupelių kavos
1 sv. cocoa
1 sv. šokolado
2 sv. cukraus

SIUNTINYS Nr. 19—$9.95
4 sv. rūkytų lašinių
2 sv. kiaulinių taukų
2 sv. margarino
2 sv. marmelado
1 sv. pupelių kavos
2 sv. cocoa
1 sv. šokolado
4½ sv. cukraus
2 gabalai tualet. muilo

SIUNTINYS Nr. 25
E) 9 sv. gryn. kiaul. taukų $5.25
C) 15 sv. gryn. kiaul. taukų 8.00

SIUNTINYS Nr. 94
B) 8 sv. bičių medaus 5.00
E) 20 svarų cukraus 4.70
I) 5 svarai margarino 3.70

PASKOLOS NAMŲ PIRKIMUI PATAISOMS

Planuokit... Taupykit... Turėkite!
Atidarykite taupymo sąskaitą šiandien.
Mokamas liberalus dividendas
VISOS SĄSKAITOS APDRAUSTOS IKI $10,000.00.

FEDERAL SAVINGS AND LOAN INSURANCE CORPORATION — SAFETY OF YOUR SAVINGS INSURED UP TO $10,000

Continental Savings and Loan Asn.
4559 S. PAULINA ST. CHICAGO 9, ILL.
V. P. PIERZYNSKI, Sec'y Phone: YARDS 7-0145

Announcing the Opening
of Our New
LIQUOR STORE
DANNO'S
Chicago's Finest Pizza House
149 NORTH CICERO AVENUE
Steaks — Chops — Chicken
ALL KINDS OF SANDWICHES
WE CATER TO CLUBS, PARTIES, etc.
Fast Dependable Delivery Service
PHONE ESTEBROOK 8-6556—8-9851

ANGLŲ KALBOS VADOVĄ

Tamsta gali užsisakyti iškirpdamas ir pasiųsdamas su čekiu ar pašto perlaida žemiau tilpusią atkarpą šiuo adresu:
"WORD & PHRASE", 6660 W. 147th ST., TINLEY PARK, ILL.

Mr. / Mrs. .....
(vardas ir pavardė — rašykit spausdintais rašmenimis)
nr. gatvė miestas valstybė
Užsakau "Anglų kalbos vadovą" ir siunčiu pinigus už ..... sąsiuvinių $.....
Jau turiu sąsiuvinius: I dal. Nr. ..... ir II dal. Nr. .....
(Kas čia jokios pastabos neįrašo, gaus veikalą pradedant pirmaisiais sąsiuviniais)
Pridedu: čekį/money orderį.
(parašas)
LEIDYKLOS PASTABOS:

Prenumeratos kaina JAV:
Atskiras sąsiuvinys ..... 60 c.
5 sąsiuviniai $2.75
10 sąsiuvinių $5.00
15 sąsiuvinių $6.75
20 sąsiuvinių $8.00

Norėdamas gauti vieną sąsiuvinį susipažinti, atsiųsk 60 c. pašto ženklais.
N e m o k a m a i vieną prenumeratą gaus tas, kas surinkęs atsiųs keturias prenumeratas.

Dr. Kazimieras
MICHEL
OPTOMETRISTAS

Tikrina akis, pritaiko akinius, ištaiso kreivas akis be operacijos, turi modernius instrumentus akių bandymui.

Kreipkitės į Dr. Michel dėl akių trūkumų; 35 metų praktika palengvina akių tyrimą, kuris atliekamas su didžiausiu rūpestingumu.

Jei jūsų akys ašaroja ar niežti, negalite siūlo įverti į adatą, akys bijo aštrios šviesos, nejžiūrite skaityti, užeikit pasitarti pas Dr. Michel —nieko nekainuos.

Antras aukštas
4654 SO. ASHLAND AVENUE
Telefonas: YArds 7-6616.
Nuo 9:30 val. ryto iki 8 val. vakaro.
Geras patarnavimas.
Kalbu lietuviškai

DR. G. SERNER
LIETUVIS AKIŲ GYDYTOJAS
25 metų patyrimas
Tel. YArds 7-1829
Pritaiko Akinius
Kreivas Akis
Ištaiso.
Ofisas ir Akinių Dirbtuvė
756 WEST 35th STREET
Valandos: nuo 10 iki 2, nuo 6 iki 8.
Trečiadieniais tik susitarus.
Šeštadieniais nuo 10 iki 3 v. popiet.

Dr. R. P. Lutkus
LIETUVIS REGISTRUOTAS OPTOMETRISTAS
Akių Egzaminavimas
Akinių Pritaikymas
ir Lensų Pataisymas
7054 SO. WESTERN AVENUE
Telefonas: WAlbrook 5-4353
Valandos: 7 iki 9 vakaro kasdieną.
Trečiadienį ir šeštadienį tik susitarus.

NUO UŽSISENĖJUSIŲ, ATVIRŲ
SKAUDŽIŲ ŽAIZDŲ
IR ODOS LIGŲ

Tie, kurie kenčia nuo SENŲ, ATVIRŲ ir SKAUDŽIŲ ŽAIZDŲ, jie negali ramiai s ė d ė t i ir naktimis miegoti, nes jų užsisenėjusios žaizdos niežti ir skauda. Kad pašalinti tą niežėjimą ir skaudėjimą senų, atvirų ir skaudžių ž a i z d ų, uždėkite LEGULO Ointment. Jo g y d o m o s ypatybės palengvins jūsų skaudėjimą ir galėsite ramiai miegoti naktį. Vartokite jas taipgi nuo skaudžių nudegimų. Jos taipgi pašalina niežėjimą ligos, vadinamos PSORIASIS. Taipgi pašalina perštėjimą ligos vadinamos ATHLETIC FOOT, sustabdo džiūvimą odos ir perplyšimą tarppirščių. Jos yra tinkamos vartoti nuo **džiūstančios ir suskilusios odos.** Jos yra geros gyduolės nuo visų išviršinių odos ligų. L E G U L O Ointment suteiks jums pagalbą nuo nuvargusių, perštamų ir niežtinčių kojų. Legulo Ointment yra parduodamas po 75c., $1.25 ir $3.50. Pirkite vaistinėse Chicagoje ir apylinkėse ir Milwaukee, Wisc., arba atsiųskite money orderį į:

LEGULO, Department J,
4847 W. 14th St., Cicero 50, Ill.

Baikite savo kančias

arthritis, r e u m a t i z m o skausmus, raumenų įtampą, kosėjimą su šiomis slaptomis formulėmis, kurios ėjo iš kartos į kartą. Sudėtis g r y n ų žolių, daugelis jų yra retos ir brangios.

Z-G ŽOLIŲ ARBATA No. 17—($1.00)— GARSIOJI Skilvio Arbata teikia g r e i t u s rezultatus skilvio ligose. Puikiai liuosuoja vidurius, juos sunormuoja.

STANIS Analgesic S A L V E—($1.00) — duoda STEBĖTINUS rezultatus.

STANIS IMPROVED F O O T SOAP, ½ sv. gabalas—60c. A 3-in-one Foot Health Treatment padėti jautrioms, deginančioms, pavargusioms, sutinusioms ar skaudančioms kojoms. Suminkština ir sunaikina nuospaudas ir padų sukietėjimus.

Z. G. Stanis Company
2822 ARCHER AVENUE
Chicago 8, Illinois Dept. N.

CONRAD Photo Studio

(lietuvis fotografas)
Specialybė vestuvės.
$15.00
vertės dovana jaunavedžiams, atnešus šį garsinimą.
414 W. 63 ST.
Telefonai:
ENg. 4-5840
ENg. 4-5883

SOPHIE BARCUS
RADIJO VALANDA
Iš Stoties W. G. E. S.
5000 watts—1390 kil.

Kasdien: Pirmadienį iki Penktadienio nuo 8:45 iki 9:30 ryto. Šeštadieniais nuo 8:30 iki 9:30 ryto.

Ir kas Pirmadienį nuo 7:00 iki 8:00 valandos vakaro

LIETUVIŠKOS VAKARUŠKOS

Tel. HEmlock 4-2413
7121 SO. ROCKWELL ST.
Chicago 29, Illinois

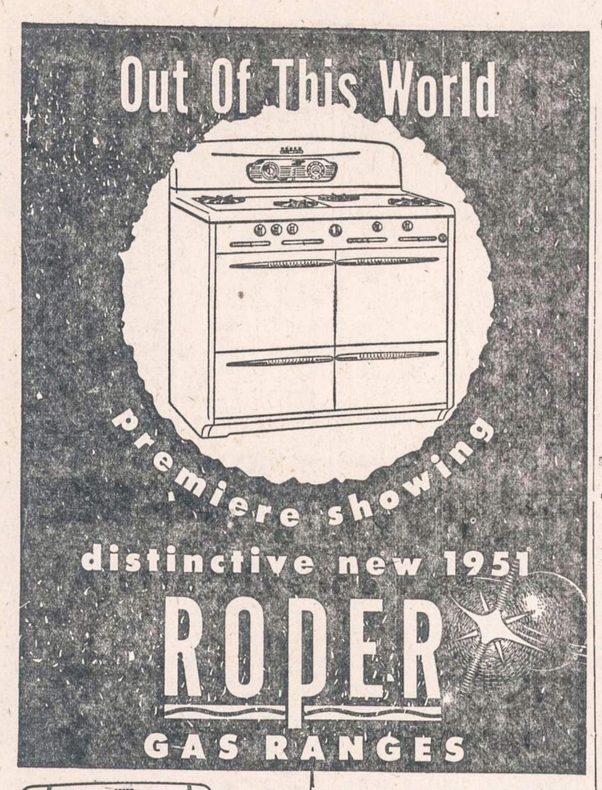

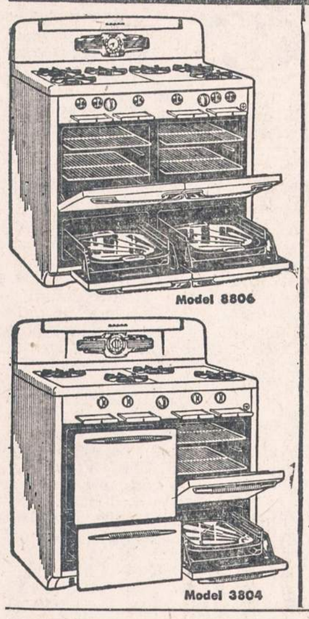

LYG IŠ KITO PASAULIO, BET TAIP PRAKTIŠKAS

Jeigu savo dabartinį pečių esat pirkę kiek seniau, tai jūsų pareiga sau ir savo šeimai yra pamatyti nuostabius 1951 m. ROPERS. Pilnutėliai laiko taupymo ir stebuklų darymo įrengimų, jie teikia įdealų atsakymą į jūsų trijų-valgių-kasdien problemą. Artimiausiu parankiu jum laiku užeikit ir pamatykit naujuosius ROPERS.

Mažas Įmokėjimas

Lengvi Išmokėjimai

50,000 lietuvių negali klysti! Visi jie eina į didžiąsias Town of Lake Utilities krautuves.

Walter Klash

TOWN OF LAKE UTILITIES

1800 WEST 47th STREET
(CORNER WOOD STREET)
All Phones: LAfayette 3-7771

Linksmų Kalėdų ir Laimingų Naujų Metų Visiems Mūsų Draugams Parapijiečiams

ST. MARY OF CELLE CHURCH, O. S. B.

Rev. Robert Mastny, Pastor
1428 WESLEY AVE.,
BERWYN, ILL.
STanley 8-4268.

Linksmų Kalėdų ir Laimingų Naujų Metų Visiems Draugams Linki

OGDEN-SCHMITZ DAIRY CO.

5816 S. Elizabeth St.
WEntworth 6-6400

Linksmų Kalėdų ir Laimingų Naujų Metų Visiems Mūsų Draugams

RUFO'S MEDICAL ARTS PHARMACY

Tiktai tikra receptų krautuvė
Vitaminai — Vaikų reikmenys —Elastiškos kojinės, Trusses—First Aid ir ligonių reikmenys.
1529 CHICAGO ROAD
Skyline 41266
CHICAGO HEIGHTS, ILL.

XMAS AND NEW YEAR GREETINGS TO ALL

Golan's Bakery

Tasty Pastries Fresh Daily, Rye and Pumpernickel Bread, Wedding and Birthday Cakes Made to Order.
1219 West 14t9h St. E. C. 986
EAST CHICAGO, IND.

BEST WISHES TO ALL
Peace on Earth — Good Will Toward Men

WALTER HAINES
COLLECTOR OF THORNTON TOWNSHIP

15422 Broadway
HARVEY, ILL.

GARSINTIS "NAUJIENOSE"
APSIMOKA, NES JOS
DUODA GERUS VAISIUS

PAIEŠKOMI

Lietuvos Generalinio Konsulato New Yorke ieškomi asmenys

Artungas (Hartungas), Jonas, iš Jurbarko parap., Raseinių aps.

Bakanas, Ignotas ir Jonas, iš Šilų vienk., Žiobiškio par., Pandėlio v., Rokiškio aps.

Blodžiūnas, Walter John.

Brazauskas, Justinas ir Vladas, iš Drutūnų km., Kaltinėnų vls., Švenčionių aps.

Duonelaitis, Petras, iš Joniškio.

Gumalskis, Kazys, iš Kvedarnos m.

Hermanas, Otto ir Richardas, iš Žvyrių k., Raseinių aps.

Jablonskienė-Priagliauskaitė, Stanislava.

Jakštas, Jonas ir Kazys, iš Latvelių k., Panemunio par., Pandėlio v., Rokiškio aps.

Jeskovikas, Mikas, iš Semeliškių miestelio.

Juonys, Gabrys, iš Salos, Daugų v., Alytaus aps.

Koliavaitės, Marijona ir Ona, iš Kuprių km., Antrųjų Gudelių vls., Marijampolės aps.

Kropas, Aleksandras, Ignacas ir Petras, ir sesuo Kropaitė, Elzbieta, iš Kampų k., Kėdainių aps.

Kulikowska-Šulcaitė, Teklė, ir broliai Šulcas, Jonas ir Narčizas.

Miškinis, Petras, iš Debeikių v.

Mitkevičius, Vladas, ir jo sesuo Mitkevičiūtė, iš Stonaičių k., Kurtuvėnų par., Šiaulių aps.

Pečkys, Petras ir Vincas, iš Kirsnakaviznos (Čečetų k., Marijampolės aps.).

Razmaitės, Kastė, Liuba ir Vera, dukterys Jono Razmos, iš Kartenos vls., Kretingos aps.

Putrus, Kazimieras, Mykolas, Petronėlė ir Stasė, gyvenę Gargžduose.

Radašauskas, Ignotas, iš Vištytčio.

Rekman, Leonas ir Stanislovas.

Rukštelis, Albinas ir Juozas, iš Karklupienų k., Pajevonio v., Vilkaviškio aps.

Šilinskaitė-Vaičiūnienė, Ona, iš Lazdūnėnų k., Vainuto v., Tauragės aps.

Špederis, Francas, iš Pavasijų k., Šakių aps.

Urbonavičius, Pranas, ir Urbonavičiūtė, Bronė, iš Kuršėnų m., Šiaulių aps.

Valasinavičiūtė, iš Marcinkonių valsčiaus.

Valinčius, Antanas, iš Gražiškių, Vilkaviškio aps.

Vikintas, Mykolas, iš Girinkos vienk., Žiobiškio parap., Pandėlio v., Rokiškio aps.

Žekas, Jonas, iš Pažuselių k., Žiobiškio par., Pandėlio v., Rokiškio aps.

Ieškomieji arba apie juos žinantieji maloniai prašomi atsiliepti į:
Consulate General of Lithuania
41 W. 82nd St., New York 24, N.Y.

—o—

Sąryšy su palikimo byla Alexander Montoft (Aleksandras Montautas), Lietuvos Gen. Konsulatas New Yorke paieško:

Vaclovą, sūnų Jono, Mančunską; Sofiją, dukterį Antano, Kavaliauskienę; Antaniną, dukterį Antano, Bugavičienę. Visi kilę iš Žaslių-Kaišiadorių.

Ieškomieji arba apie juos žinantieji maloniai prašomi atsiliepti į:
Consulate General of Lithuania
41 W. 82nd St., New York 24, N.Y.

REMKITE TUOS BIZNIERIUS, KURIE GARSINASI "NAUJIENOSE"

NAUJIENŲ-ACME Telephoto

Ponia S. P. Weston iš La Jolla, California, laimėjo pirmą vietą tortų konteste, kurį miltų kompanija surengė New Yorke. Kaipo kontesto laimėtojai jai teko $25,000. Ji paruošė naujos rūšies "devils food cake". Ponia Weston yra dviejų vaikų motina.

CLASSIFIED ADVERTISEMENTS

PERSONAL
Asmenų Ieško

VAŽIUOJU automobiliu į Miami, Floridą apie 9 January. Galiu paimti 2 ar 3 pasažierius. Šaukite CRawford 7-0797.

PAIEŠKOMAS Pijušas Zablockas kilęs nuo Marijampolės, gyveno Chicagoje arba priemiestyje. Ieško jo brolis Jonas Zablockas gyvenąs N. S. Canadoje. Pijušą Zablockį arba kas apie jį žino prašau pranešti. JOE GLINSKI, 1706 S. Halsted St., Chicago 8, Ill.

REAL ESTATE FOR SALE
Namai, Žemė — Pardavimui

ŠVENČIŲ SVEIKINIMAI IŠ MIAMI, FLA.
Dėl įvairių nuosavybių matykit Thomas V. Chern (Chernauskas)
THE KEYES CO.
234 Biscayne Blvd., Miami, Fla.
Miami's Largest Realtors

3 FLATŲ medinis, 5, 6, 4. Apdaryti porčiai. 2 karų garažas. Tuoj galima užimti 2 tuščius flatus. 2621 No. Wilton Ave., DElaware 7-6564.

VIEŠA PADĖKA MR. SVOBODA Real Estate Broker'iui, 3739 West 26th St. Chicago, skyriaus ofisas 4704 W. Cermak Rd. Cicero, už greitą real estate patarnavimą, kurį mes gavome parduodami savo nuosavybę adresu 2718 S. Christiana Ave. Mes vėl nusipirkome per jį kitą nuosavybę adr. 2736 South Lawndale Ave. Esame pilnai patenkinti visa mūsų šeima. Mr. Svoboda davė mums nepaprastai gerą morgičių tik už 4½%. Mes įvertiname jo gerą patarnavimą ir galime rekomenduoti jį kiekvienam ieškančiam bargenų nejudomos nuosavybės srityje.
Mr. & Mrs. Hedera.

CICERO — Graži 4 kambarių cottage, arti Austin ir 22 St. Furnasu šildoma. Garažas. Tuoj galima užimti. Pilna kaina $10,500. Įmokėti $5,000. Svoboda, 4704 Cermak. BIshop 2-2162.

RENTING IN GENERAL
(Nuomos)

MICHIGAN City ar Gary, Ind. gyvenantiems, Tremont, Ind. išnuomojamas bungalow, furnišiuotas, furnasu šildomas, ligi birželio mėn. South West kampas U. S. 12, traukinys kas valandą praeina tik skersai kelio. Tel. Chesterton 8674.

IŠNUOMOJAMAS gražus kambarys vienam vyrui. $8 į savaitę. Galima naudotis virtuve. ROckwell 2-1249. 1631 South Fairfield Ave.

IŠNUOMOJAMAS kambarys vedusiai porai ar pavieniams. Galima naudotis virtuve. 11212 So. Sawyer Ave., pirmas aukštas.

KAMBARYS nuomai. Apšildomas pirmame aukšte. Vienam vyru ,negirtuokliui. 3213 So. Lituanica Avenue.

RENDUOJAMI trys furnišiuoti kambariai, šiltas vanduo. 3417 So. Union, pirmas aukštas. Tel. CLiffside 4-6490.

IŠNUOMOJAMAS kambarys. Šeimininkę galima matyti antram aukšte, iš kiemo. 3534 So. Parnell Ave.

IŠNUOMOJAMAS kambarys su visais patogumais. Galima valgį gamintis. Kazimieras Jucis. 5824 So. Rutherford St. Tel. POrtsmouth 7-5138.

PASIRENDUOJA apšildomas kambarys. Antrame aukšte. 7019 So. Rockwell St.

IŠNUOMOJAMI 2 kambariai ir virtuvė. Apšildomi. 6834 So. Talman Ave.

BUSINESS CHANCES
Biznio Progos

MANO pasenę tėvai turi parduoti gerai einantį groserio biznį. Išvystytas per 50 metų. 3 kambarių flatas furnasu šildomas. Renda $40. Apyvarta $600 per savaitę. $2000. plus inventorius. Puiki proga jaunesniems žmonėms. Pašauikte TOwnhall 3-3760.

FURNITURE - FIXTURE
Reikia Rakandų

MODERNIZUOKIT
Savo Virtuvę
arba bathroom su steel wall tile kambarys 4x7, 4 pėdų aukščio $59.00. Sudėsime—kreditas.
HEmlock 4-3200

HELP WANTED—MALE
Darbininkų Reikia

Reikalingas
BUČERIS
GERAS ATLYGINIMAS
Rašykite Box No. 3329
1739 So. Halsted Street
Chicago 8, Ill.
arba šaukite CAnal 6-8500

ARE YOU INTERESTED IN MAKING ADDITIONAL MONEY? WE WILL TRAIN ALERT WILLING WORKERS. (3) men with cars can earn $50 per week working (2 evenings and Saturdays) Sales work by appointment only No canvassing.
EVENING APPOINTMENTS FOR YOUR CONVENIENCE
CALL TODAY
BRIARGATE 4-7252
A. M. ONLY.

REIKIA ASSEMBLERS
Patyrusių prie maliavos purkštimo pageidaujama. Nuolatinis darbas. Maža šapa. Malonus darbas. Geras atlyginimas, yra viršvalandžių. Kreipkitės:
2710 SOUTH PARKWAY
Ground Floor DAnubę 6-6011
10 — 12 ryto.

REIKALINGAS vyras dirbti restaurane. 3465 So. Morgan St.

HELP WANTED—FEMALE
Reikia Darbininkių

IEŠKOMA mergina ar moteris prižiūrėti sergančią moterį. Dirbti nieko nereikės, geras mokestis. Turės nakvoti vietoje. 3628 So. Union Ave.

IEŠKOMA mergina — bartenderys su patyrimu. $40 į savaitę. 2140 So. Halsted St.

REIKALINGA moteris dirbti geruose namuose. Mylinti vaikus. Nuosavas kambarys. Geras mokestis. Šaukit sekmadienį BRiargate 4-2753.

PRACTICAL NURSE — šeimininkė reikalinga. Būti čia. 6 dienos, mažas apartmentas. Maloni aplinkuma. Nepaprastai geras atlyginimas. Pašaukite pirmadienį arba trečiadienį. ANdover 3-2340.

AUTOMOBILES - TRUCKS
Autai ir Sunkvežimiai

A & C
MOTOR SALES
816-20 W. 35th Street
Visuomet geras pasirinkima
VARTOTŲ KARŲ
1936 iki 1951 metų
$25.00 ir aukščiau
MES PERKAME GERUS VARTOTUS KARUS
Bridgeporto draugiškiausi dyleriai.

MISCELLANEOUS
Įvairūs Dalykai

TELEVIZIJOS IR RADIO
TAISYMAS - PARDAVIMAS
Tel.: DAnube 6-6887.

DAINA TELEVISION CO.
3120 So. Halsted St.

Mes taisome visokias
SIUVAMAS MAŠINAS
Visas darbas garantuotas. Mes taip pat išnuomojame mašinas. Duokite mums perdirbti koja minamas mašinas į elektrines. Nemokamas apskaičiavimas. Turime puikų pasirinkimą vartotų SINGER mašinų.
SINGER SEWING MACHINE COMPANY
4222½ Archer Avenue
Tel.: CLiffside 4-6847

VAŽIUOJAME Į FLORIDĄ APLANKYKIT
MIDWAY CABINS
R. 2. Box 727
TAMPA 5, FLORIDA
Phone 343479
Props. Mm. and Ann Popell.

C. L. D. D.

DR. S. BIEŽIS
GYDYTOJAS IR CHIRURGAS
2201 West 22nd Street
Valandos nuo 1—3 ir 7—8
Seredomis ir nedėliom. uždaryta
Subatomis nuo 1—3.
Rez. 3241 W. 66th Place
Phone REpublic 7-7868

Dr. Z. Danilevičius
GYDYTOJAS IR CHIRURGAS
Atidarė ofisą
10748 So. Michigan Ave.
Tel. WAterfall 8-3060
Priima nuo 1-4 ir nuo 7-9 v. v. išskiriant šeštadienį ir sekmad. Šeštad. pagal susitarimą.
Rezid.: 10838 S. Wabash Ave
Tel. COmmodore 4-1187

Ofiso Tel. VIrginia 7-0036
Rezidencijos BEverly 8-8244
DR. T. DUNDULIS
GYDYTOJAS IR CHIRURGAS
4157 Archer Avenue
Ofiso valandos:
nuo 2—4 ir nuo 6—8:30 v. vak
Šeštadieniais nuo 2 iki 4 po pietų
Trečiadieniais pagal susitarimą

DR. C. Z. VEZEL'IS
DANTISTAS
4645 SO. ASHLAND AVE.
arti 47th Street
Telefonas YArds 7-2246
Valandos: nuo 9 iki 8 vakaro
Seredoj pagal susitarimą

DR. STRIKOL
GYDYTOJAS IR CHIRURGAS
4645 So. Ashland Avenue
Ofiso valandos: nuo 2—4 ir 6—8; ser., sub. ir ned. tik sutarus.
Ofiso Telefonas YArds 7-4787
Namų Tel. PRospect 6-1930
Jei neatsilieps viršutiniai telefonai, šaukite MIdway 3-0001

DR. BRUNO J. ZUBRICK'AS
GYDYTOJAS IR CHIRURGAS
2951 West 63rd Street
(netoli Sacramento Ave.)
Valandos: 2—4 po pietų ir 7—9 vak., trečiad. ir sekmad. pagal susitarimą
Telefonas HEmlock 4-7899
Namų Tel. HIlltop 5-2557

KITI LIETUVIAI DAKTARAI

DR. PETER BRAZIS
PHYSICIAN AND SURGEON
6757 So. Western Avenue
CHICAGO, ILL.
Telefonai:
Ofisas HEmlock 4-5849
Rezidencija HEmlock 4-2324
OFISO VALANDOS:
Pirmad. antrad., ketvirtad. ir penktad.. 1:30—4: 7—9 vakaro
Trečia. ir šeštad. tiktai susitarus

YArds 7-3526, Rez. FR 6-1874
Dr. Jonas Valaitis
GYDYTOJAS IR CHIRURGAS
DR. G. J. BYLAITIS
Vidaus, nervų, vaikų gydytojas
4038 SO. ARCHER AVE.
prie California Ave.
Rez.: 4437 So. Rockwell Street
Val.: antr. 2-4, 6-8 p.m., šešt. 1-6 p. m., pirm., ketv. ir penkt. 6-8 p.m., o treč. 3:30-5 p.m., pagal susitarimą.

Ofiso tel.: YArds 7-1166
Rezid. tel. DAnube 6-1126
DR. J. GUDAUSKAS
GYDYTOJAS IR CHIRURGAS
756 W. 35th Street
Kampas Halsted ir 35-tos gatvės
Valandos: 1—4 p. p. ir 6:30—8:30 val. kasdien, trečiad. uždaryta
Šeštad. nuo 1 iki 4 val. po pietų.
Rez.: 3247 S. EMERALD AVE

DR. A. JENKINS
PHYSICIAN AND SURGEON
(Lietuvis Gydytojas)
2500 WEST 63rd STREET
Ofiso val. kasdien nuo 2—4 p. p. ir 7:30—9 vak. Šeštad. nuo 2-4
Trečiad. ir sekm. uždaryta
Ofiso Tel.: PRospect 6-3838
Rezid. Tel.: REpublic 7-9199

Emerg. Tel. KEdzie 3-2868
Dr. Emily V. Krukas
GYDYTOJAS IR CHIRURGAS
4146 Archer Avenue
CHICAGO, ILL.
Tel. LAfayette 3-3210
Val.: pirm., antr., ketv. 12-2:30 6—9 vak., penkt. ir šetš. 12—2:30
6234 ARCHER ROAD
ARGO, ILL.
Tel. SUMMIT 1580
Val.: pirm., antr. ir ketv. 3—5 v. vak., treč., penkt. ir šeštadienį 3—8 val. vakaro

Ofiso ir buto telef.: OL 2-1381
DR. F. V. KAUNAS
GYDYTOJAS IR CHIRURGAS
1336 SO. 49th COURT, CICERO
Valandos: 10-12 kasdien; 6:30-9 antradienį ir ketvirtad.; 10-2 ir 4-6 šeštadienį. Kitu laiku susitarus.
Butas: 1635 S. 48th Ct., Cicero.

Telef.: ofiso GRovehill 6-5399
rezid. CLiffside 4-7082
DR. A. MACIŪNAS
GYDYTOJAS IR CHIRURGAS
2423 WEST 63rd STREET
(kampas 63rd ir Artesian)
Ofiso val.: 2-4 ir 6-8 val. popiet kasdien. Treč. ir šeštad. nuo 2-4.

DR. EDWARD B. MURAUSKAS
GYDYTOJAS IR CHIRURGAS
OFISAS:
2750 WEST 71st STREET
(prie California Ave.)
Valandos pagal susitarimą.
Ofiso telef.: GRovehill 6-1321
Jei neatsiliepia: VI 6-3900.

DR. CONSTANCE O'BRITIS
PHYSICIAN AND SURGEON
2408 WEST 63rd STREET
Tel. HEmlock 4-5524
Hours by appointment only

DR. A. P. STULGA
DANTISTAS
2723 West 71st Street
Priėmimo laikas pagal susitarimą.
Telefonas GRovehill 6-6785

Dr. V. P. Tumasonis
GYDYTOJAS IR CHIRURGAS
Ofiso telef.: HEmlock 4-2128
6255 SO. WESTERN AVE.
Rezid. telef.: PRospect 6-8484
Val.: 2-4 ir 6-8 vak. šešt. tik 2-4
Neturi valandų trečiad. ir sekm.

KITATAUČIAI GYDYTOJAI

Dr. Charles Segal
GYDYTOJAS IR CHIRURGAS
4740 SO. ASHLAND AVE.
(2-ras aukštas)
Ofiso Telefonas: YArds 7-0554
Jei neatsiliepia šaukite:
Res. Tel. MIdway 3-2880
OFISO VALANDOS:
Nuo 10 iki 12 val. ryto, nuo 7 iki 4 popiet, nuo 7 iki 8:30 vak.
Sekmadienį nuo 10 val. iki 12

40TH ANNIVERSARY
OPEN HOUSE
at PEOPLES Federal SAVINGS JAN. 3 to 10TH

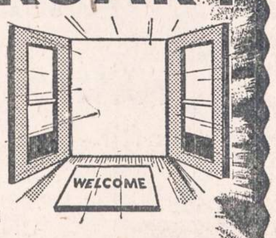

Mūsų Durys Atdaros . . .
Užkvietimas Visiems Siunčiamas!

Peoples mini savo 40 Metų Sukaktį ir kviečia Tamstas į Open House bet kuriuo metu tarp Sausio 3 ir 10-tos. Patirkite patys kodėl Peoples Federal Savings yra viena Chicagos labiausia populiarių taupymo įstaigų. **Dovanos visiems!**

JŪSŲ SANTAUPOS UŽDIRBA DAUGIAU PAS PEOPLES FEDERAL

Per 40 METŲ santaupos pas Peoples patvariai uždirbo **geresnį-negu-vidutinį pelną.** Kiekvienas doleris, sutaupytas pas mus, dalinas lygiai atitinkamu uždarbiu, išmokamu du kartu kasmet. Atidarykit savo sąskaitą dabar, asmeniniai ar per paštą; padėkit savo dolerius darbui.

SANTAUPOS APDRAUSTOS IKI $10,000.00

Jūsų santaupos apdraustos iki $10,000 per **Federal** Savings and Loan **Insurance** Corp., iš Washington, D. C. Galit padėti ar išimti pinigus bet kada, padavę savo santaupų knygelę.

TAUPYMUI VALANDOS
Pirm. antr., penk. 9 AM iki 3 PM
Ketvirtadienį 9 AM iki 8 PM
Šeštadienį 9 AM iki 1 PM
Uždaryta Trečiadienį ir Legalius Šventadienius

Šaukit CAnal 6-5465 dėl UŽDARBIO DYDŽIO
Šaukit dabar. Sužinokit kiek daugiau santaupos uždirba pas Peoples. Nemokamai Kit siuntimui santaupų paštu su apmokėtu į abi puses siuntimu.

FREE GIFTS
YOU are invited to OPEN HOUSE at Peoples Federal.
Free Flowers, Gifts and souvenirs for all visitors.
January 3 to 10, during regular savings hours.
Be sure to come!

40 YEARS of CUSTOMER SERVICE
At Peoples, savers can pay WITHOUT COST bills such as Gas, Light, Phone, Water, Blue Cross Plan, Auto License fees, etc. Open your savings account now and enjoy this FREE service.

PEOPLES Federal SAVINGS
AND LOAN ASSN. OF CHICAGO
1700 W. 21ST ST. CHICAGO 8 ILLINOIS CAnal 6-5465

MUTUAL FEDERAL SAVINGS
SAVINGS INSURED UP TO $10,000

Planingas Taupymas Visuomet Moka Gerus Dividendus!

Nelaukite—Pradėkite Taupyti Šiandien!

★

- Kiekvienas, kuris kas savaitę arba kas mėnesį taupo nors truputį—taupo planingai.
- Taupyti reik įprast. Taupyk nors mažai, bet reguliariai.
- Nuo 1905 metų kiekvienam taupytojui Mutual Federal Savings moka gerus dividendus du kartu į metus.
- Partrauksim jūsų pinigus iš kitur, jei atnešite savo banko knygutę.

AND LOAN ASSOCIATION
2202 W. Cermak Rd. • Chicago 8, Ill.
JOHN J. KAZANAUSKAS, Pres. • Tel. VIrginia 7-7747

Valandos: Pirmad., antrad. ir penktad. nuo 9 ryto iki 5 val. vakaro. Ketvirtad. nuo 9 ryto iki 8 val. vakaro. Šešt. nuo 9 ryto iki 12 vidudienio. Trečiad. — neatidaroma.