ORAS

Kiek sniego, šalčiau, temperatūra tarp 20—25°.
Saulė teka 7:16, leidžiasi 4:45.

NAUJIENOS

THE LITHUANIAN DAILY NEWS

Greatest Lithuanian Daily in America
NAUJIENOS
(The Lithuanian Daily News)
Published by The Lithuanian News Publishing Co., Inc.
1739 So. Halsted St., Chicago 8, Ill.
HAymarket 1-6100
Over One Million Lithuanians In The United States

MIDWEST INTER-LIBRARY CENTER

Midwest Inter. Library Center 5721 Cottage Grove Ave. Chicago 8, Ill.

VOL. XLI Kaina 5c Chicago 8, Ill. šeštadienis, Sausio-January 16 d., 1954 Price 5c No. 13

KOREJOS PALIAUBOS PAVOJUJE, SAKO KINAI

Komunistų apetitas didėja, artėjant 4 užsienio ministerių konferencijai

"Naujienų" korespondentas

BERLYNAS. — Jei per 2 savaites Maskvoj nepašers kulkomis keletą vainikuotų vadų, turės įvykti konferencija Vokietijos "suvienijimui".

Paposėdžiaus, ištuštins krūvas butelių "vodkos", ir "džino" ir... mėnesių mėnesius galės rusų zonos "patriotai" trimituoti, kodėl nepasisekė "vienybė", suverčiant kaltę "vakarų imperialistams".

Kitaip šiuo metu čia net ir eilinis pilietis negalvoja. Na, tegu klysčiau, kas labai galima, stebint pasiruošimus konferencijai "demokratinėj" pusėj.

Susigriebė ruošt konferencijai "patriotines demonstracijas" — po kiek laiko Maskva pasakė "niet"! Pradėjo rinkti parašus po pagal savo ragą suredaguotais tekstais — žmonės pareikavo įrašyti laisvus rinkimus, vydami iš namų parašų rinkėjus.

Įvyko eilė komendantų posėdžių, bet nesusitariama dėl konferencijos vietos. Jokių komunikatų neskelbiama, bet visiems žinoma, kad Kremlius nori posėdžiauti savo pusėj. Paskučiausia žinia sako, kad Denginas sutikęs posėdžiauti ir amerikiečių sektorij esančiuose Kontrolės Komisijos rūmuose, bet apetitas lyg išalkusio vilko: nuo Brandenburgo Vartų iki konferencijos rūmų, turi stovėti "volkspolicijos" špaleriai rusų delegacijos apsaugai. Tuo pačiu metu reikalaujama leisti MVD valdininkams, vilkint civiliai, maišytis tarp minios, kad laiku galėtų susekti ruošiamus ar norimus ruošti prieš rusus atentatus.

Žinoma, tokių apetitų niekas čia nelaukė ir tai gyventojuose sukėlė skanaus juoko. Bendrai, visas pasiruošimas konferencijai kol kas atrodo, "kaip bobos notūra" — kasdien sulaukiama priešginybių.

Maskva, regis, konferencijos proga į Ostberlyną atsiųs "kultūros" propagandai savo operos ansamblį ir baletą. Kiek girdėti, gastrolės nepatieks "socializmo", bet senuosius rusų klasikus. Žodžiu, teatro nestigs. Ir iš visos konferencijos gali išeiti tik teatras.

V. Žarsteklis

Susijungė Hudson ir Nash bendrovės

Išauga 4-ta automobilių kompanija savo didumu

DETROITAS. — Nash-Kelvintor korporacija ir Hudson motorvežimių kompanija nutarė susijungti į vieną galingesnę bendrovę, pasivadinant American Motors Corporation.

AMC pagal gamybą užims Amerikos automobilių pramonėj ketvirtą vietą, po GM, Ford ir Chrysler korporacijų.

Nash ir Hudson yra pačios seniausios Amerikos automobilių kompanijos, pirmoji įsteigta 1902 metais, antroji — 1909 metais.

Pereitais metais susijungė Kaiser-Fraser kompanija su Willy-Overland, arba tiksliau sakant, pastarąsias nupirko. Nepriklausomų automobilių kompanijų dabar lieka tik dvi: Packard ir Studebaker.

Pabėgėliai neturi ramybės net toli Australijoje

Sovietų agentai kursto grįžt į "tarybinę tėvynę"

SYDNEY, Australija. — Naujieji ateiviai su baime žiūri į Australijos vyriausybės nesidomėjimą sovietų oficialų atstovų ir jų agentų užvesta nauja akcija grąžinti pabėgėlius į komunistų užimtas šalis.

Ypač tokį agentų spaudimą grįžti namo jaučia latvių pabėgėliai, kurių priskaitoma apie 22,000. Pabėgėliai apverčiami komunistine literatūra, vieno kito grįžusio pabėgėlių spausdintais laiškais apie patirtus vargus svetur ir džiaugsmus sugrįžus į "darbininkų rojų".

Pabėgėliai stebėsi, iš kur sovietų agentai sužino jų adresus. Propagandinė literatūra ir raginimų laiškai esą siunčiami iš SSSR diplomatinių atstovybių, dažnai su oficialių atstovų prikergtais sveikinimais.

Teisiami komunistai

WASHINGTONAS, D. C. — Vyr. prokuroras Brownell praneša, kad respublikonų vyriausybė nuo 1953 m. sausio mėn. nuteisė 17 komunistų vadu. 20-čiai iškeltos bylos, pagauti 5 nuteistieji ir pabėgę komunistai.

Be to apkaltinta 12 jų vadų už klaidingas liudijimus. 12 organizacijų paskelbtos komunistinėmis ir pareikalauta tai nuneigti, jei gali. Be to Eizenhowerio vyriausybė deportavo 714 priešvalstybinių užsieniečių.

Brownellio pareiškimas buvo atsakymas į buv. prezidento Trumano priekaištą dabartinei vyriausybei. Trumanas pareiškė New Yorke, kad kaip tik demokratai sukišo į kalėjimą komunistų vadus, o apie respublikonų valdžios tikrą kovą su komunistais jis nieko nebegirdįs.

Šuo užtiko sniege 2 austrų merginas

BREGENZ, Austrija. — Ne tik lakūnai, slidininkai, bet ir išmokyti šunes ieško "baltosios mirties" slėny sniege palaidotų žmonių.

Dvi austrų merginos, 15 ir 17 metų, už jiedviejų gyvybių išgelbėjimą dėkingos šveicariškam aviganiui šuniui, vardu Edi. Šuo užtiko merginas apverstas sniegu ir išgulėjus sniego patale 55 valandas. Austrų Alpėse pasigendama dar 14 žmonių.

A. EINSTEINO ANŪKAS PRISIPAŽINO VAGYSTĖJ

PITTSBURG, Cal. — Bernard Eistein, 23 m., garsiojo fiziko anūkas, prisipažino, kad jis išlaužė vaisvandenių automatą ir iš jo paėmė rastus 60 centų.

Teisėjas paleido Einstein ir jo draugą John Marvin, iki teismo, katram uždėjus po $250 užstatą.

UNITED PRESS-NAUJIENŲ Telephoto

Sven Backlund, švedų atstovybės pareigūnas, slidžių pagalba iš namų vyksta į atstovybę, padarydamas tris mylias. Naudotis slidėmis Washingtone retai tepasitaiko, bet šiomis dienomis ten pusėtinai sniego iškrito.

SEN. WELKER KALTINA AMB. DEAN PALANKUMU KOMUNISTŲ KINIJAI

Siūląs Amerikai prekiauti su nedraugais

WASHINGTONAS, D. C. — Arthur Deano pareiškimai esą visiškai panašūs į "kairiųjų" komentatorių raginimus bendradarbiauti su komunistinės Kinijos valdovais, sako respublikonų senatorius Welker iš Idaho.

Arthur Dean yra prezidento specialus ambasadorius Korėjoj (be Senato patvirtinimo), kur jis ilgas savaites tarėsi su komunistų atstovais dėl Korėjos taikos konferencijos. (Dean yra tos pačios advokatų firmos, kaip ir sekr. Dulles dalininkas).

Welker, atpasakodamas Deano pažiūras išdėstytas Providence Journal (R. I.) dienraščiui, sako, kad Dean pataręs JAV užmegzti prekybinius saitus su Kinija, nes kitaip galį pasidaryti per vėlu.

Buvo Lattimorės grupėj

Sen. Welker primena, kad Arthur Dean 1946—1950 metais buvo I. P. R. (Pacifiko santykių instituto) tarybos pirmininku. Šis institutas vėliau buvo demaskuotas kaip sovietinės politikos įrankis. Jame svarbų vaidmenį vaidino ir prof. Lattimore, patarinėjęs valstybės departamentui nesipriešinti "vykstančiai valstiečių revoliucijai Kinijai", kol galiausiai ji atsidūrė kruvinose komunistų rankose. Dean gynęs ir aukštai vertinęs Fred Vanderbilt-Field, kuris senatoriams atsisakė aiškintis apie savo priklausymą komunistų partijai.

A. Deano atsakymas

Paskelbus sen. Welker kalbą Senate apie Arthur Dean, šis Wall Street advokatas sušaukė į savo kontorą New Yorke spaudos korespondentus ir nuneigė jam metamus priekaištus apie raginimą užmegzti draugingesnius santykius su komunistine Kinija.

Jis pasisakė esąs 100 procentų prieš nuolaidas komunistams ir priminė, kad su komunistais kovojąs kur tik galįs.

Dean aiškino, kad neužtenka būti vien tik antikomunistu, bet reikia studijuoti ir demaskuoti klaidingas komunizmo idėjas, kurioms pasiduoda nemaža žmonių. Dėl to jis įstojęs ir į I. P. R. studijų organizaciją.

Vėliausios Žinios

★

— AFL socialinio draudimo vedėjas Nelson Cruishank kaltina Amerikos gydytojų sąjungą (AMA) kaip didžiausią kliūtį, siekiant suteikti žmonėms geresnes gydymosi sąlygas.

— JAV prekybos departamentas sumažino varžtus nekarinių prekių eksportui Hong Kongą, iš kur prekės patenka į komunistinę Kiniją.

— Turkijos prezidentas Celal Bayar šiomis dienomis atvyksta į Jungtines Valstybes oficialiam vizitui pas prezidentą Eisenhowerį.

— Irano diplomatas Afshar Khansamlou atvyko į Londoną sutvarkyti Irano ambasados veiklą, kuri nutrūko pereitais metais, kai premieras Mossadegh nutraukė diplomatinius santykius.

— JAV helikopteris, gelbstis Austrijoj žmones iš sniego, sudūžo, bet abu lakūnai išliko sveiki.

— Amintore Fanfani, krikščionių demokratų politikas, penktadienį tarėsi su socialdemokratų, liberalų ir pažangesnių konservatorių vadais dėl koalicinės Italijos vyriausybės sudarymo.

— Respublikonų atstovas Bolton iš Ohio įteikė Kongresui pasiūlymą sulyginti moterims darbo užmokestį su vyrais, dirbant joms tą patį darbą.

— Harvardo universiteto profesorius Wendell Fyrry, sen. McCarthy apklausinėjamas Washingtone, prisipažino, kad jis ir kiti 5 profesoriai priklausė komunistų celei, kada jis profesoriavo Massachusetts Technologijos institute. Jis atsisakė išduoti kitus penkius. Jie dirbo prie slaptų karinių užsakymų.

— "London Recorder" laikraštis tvirtina, kad Winston Churchill šiais metais pasitrauks iš ministerių pirmininkų ir užleis vietą Anthony Eden.

McCarthy komitetui paskyrė $200,000

Tyrinjjimų darbai nesumažės

WASHINGTONAS, D. C. — Senato pinigų skirstymo komitetas, susidedąs iš 7 respublikonų ir 6 demokratų, patenkino sen. McCarthy prašymą, kad ir ateinančiais metais jo komitetui būtų suteikta $200,000, kaip ir pereitais metais.

Demokratų senatoriai, iš viso 3, yra pasitraukę iš sen. McCarthy vadovaujamo nuolatinių tyrinėjimų komiteto.

Motina nužudė dėl tikybos du vaikus

DETROITAS. — Mrs. Florence Dalton, 34 metų, susigincyjusi su vyru, kokioj religijoj auklėti savo vaikus, juos nužudė, kai vyras išvažiavo į darbą.

Vyras Charles Dalton, 33 m., gėralų išvežinėtojas, pasakojo policijai, kad jis sutikęs su žmonos reikalavimu, kad vaikai eitų į žydų mokyklą, nors pats esąs liuteronas.

Bet grįžęs iš darbo rado mėsininko peiliu ir skutamaisiais peiliukais nužudytus abu vaikus, dukterį Sharley, 5 metų, ir sūnų David, 10 metų. Motina po to bandė pati nusižudyti, persipiaunant gyslas. Jos gyvybė pavojuj.

KOMUNISTAI VAIDINA DEMOKRATUS

MASKVA. — Per Maskvos radiją pranešta, kad komunistinėj Bulgarijoj atsistatydino vyriausybė, ryšium su įvykusiais parlamento rinkimais pereitų metų gruodžio mėnesį.

Tikrovėj parlamento ir vyriausybjs narius skiria komunistų partijos centro komitetas, pagal Maskvos įgaliotinių nurodymus.

Jankiai aukoja atstatyt Pusaną

PUSAN, Korėja. — Amerikos kareiviai, priklausą 8-tai armijai, sudėjo $50,000 neseniai nudegusiam Pusano miestui atstatyti.

Kareivių sudėtus pinigus armijos vadas gen. Taylor perdavė gen. R. Whitcomb, Pusano įgulos viršininkui.

KOMUNISTAI NEGARANTUOJA, KAD JIE LAIKYSIS ABIPUSĖS SUTARTIES

JT vistiek neatsisako paleisti belaisvius

PANMUNJOM, Korėja. — Per komunistinės Kinijos radiją Peipinge penktadienį pareikšta, jei JT armija iš tikrųjų paleis sausio 23 d. karo belaisvius, komunistai nebegarantuoja, kad jie laikysis kitų nusitarimų, priimtų Korėjos paliaubų sutarty.

Nuo ko komunistai mano pradėti sutarties laužymą, jie nepasakė, bet pabrėžė, kad paliaubų sutartis yra pavojuj. Paleidus belaisvius Korėjos problema pasidarysianti dar sunkesnė.

Indnja daro savo

Komunistai, kaip ir JT armija labai nustebo, kai Indija pranešė abiem pusėm, jog sausio 20 dieną jį grąžins belaisvius, iš kur jie buvo atvežti į neutraliąją zoną Panmunjome.

John Hull, JT armijos vyriausias vadas, apgailestauja, kad Indija nenori laukti dar keletą dienų ir paleisti iš stovyklų belaisvius jau kaip civilius. Tačiau šį uždavinį, belaisvių įpilietinimą, atliksianti pati JT armija.

Trečiadienis — lemtinga diena

Ateinantį trečiadienį indų sargybiniai perduos JT armijai apie 22,500 komunistų belaisvių, kurie pasisakė nenorį grįžti namo. Kitą šeštadienį (Korėjos laiku) JT pradės juos leisti iš stovyklų ir paskelbs laisvais piliečiais. Kinų belaisviai nori daugiausia vykt į Formozą ir prisijungt prie Chiang-Kaisheko. Šiauriniai korėjiečiai iš didžiausios dalies pasiliks Pietinėj Korėjoj.

Ši diena bus lemtinga ne tik tiems tūkstančiams belaisvių, bet ir JT-komunistų santykiams. Pasaulis laukia, ką darys komunistai po tokio diplomatinio pralaimėjimo. Nejaugi jie griebsis ginklo? JAV karo vadai netiki, kad jie taip lengvai provokuotų naują konfliktą, žinant kad šį kartą jiems tai gali žymiai skaudžiau atsieiti.

Amerika reikalauja komunistus atšaukt šmeižtų žodžius

Kitaip neatnaujins derybų dėl Korėjos konferencijos

PANMUNJOM, Korėja. — Ketvirtadienį JT ir komunistų ryšininkai buvo susitikę antrą kartą, bet po 3 valandų derėjimosi išsiskirstė, nesusitarę dėl formalių derybų atnaujinimo.

Pasitarimai bus tęsiami ateinantį pirmadienį. JT ryšininkas Edwin Martin tikisi pirmadienį išgirsti Kinijos atstovo atsiprašymą už JAV vyriausybės įžeidimą. Neatšaukus Amerikai mestų šmeižtų, derybos nebus tęsiamos, patvirtino New Yorke Arthur Dean, JT derybų delegacijos pirmininkas, vedęs su komunistais derybas lapkričio ir gruodžio mėnesiais.

Ketvirtadienio posėdy komunistai atsakė, kad jie nemano svarstyti, ką jie esą anksčiau pasakę apie Amerikos vyriausybę. Jie esą įgalioti tartis dėl Korėjos taikos konferencijos sušaukimo.

Sniegas užtvenkė Austrijoje upę

PAVOJUJ 1000 GYVENTOJŲ

VIENA, Austrija. — Pietinėj Austrijoj nuo kalnų nuridiejo į Soelk upę tiek daug sniego, kad užtvindė jos vagą ir pradėjo semti pakrantes.

Į pavojų pateko apie 1,000 pakrančių gyventojų, kuriems išsiųsta pagalba visokiom priemonėm.

Ligi šiol suskaičiuota 116 žmonių, žuvusių nuo ankstyvesnių sniego griūčių. Pasigendama 9 žmonių, kurie taip pat gali būti žuvę. Apie 100 gyventojų sužeista. Šveicarų pusėj nuo Alpių sniego žuvo 24, Vokietijoj 6, Italijoj 2.

Mirė Eduard Wiiralt

Čikagą pasiekė netikėta žinia, kad šiomis dienomis Paryžiuje mirė garsus estų grafikas Eduard Wiiralt ir sausio 13 d. buvo palaidotas Pere Lachaise kapinėse.

Velionis buvo gimęs 1898 m., mokėsi Tallino ir Tartu meno mokyklose ir Drezdeno meno akademijoj.

Lietuvių visuomenei jis pažįstamas iš didelės jo darbų parodos, Aleksio Rannito suruoštos vokiečių okupacijos metais Kaune ir vėliau perkeltos į Vilnių. Wiiraltas buvo didelio talento dailininkas, puikus piešėjas; virtuoziškai valdė įvairiausias grafikos priemones. Jis buvo labai vertinamas prancūzų ir visos Europos meno pasaulyje. (r)

Sovietai "laimėjo" Berlyno derybose

Vakarų kompromisas dėl vietos konferencijai

BONA, Vokietija. — Penktadienį JAV, Anglijos ir Prancūzijos vyriausieji įgaliotiniai buvo susirinkę tartis, ką daryti ir kaip laikytis pasitarimuose su sovietais dėl vietos 4 užsienio reikalų ministerių konferencijai.

Ketvirtadienį 3 Vakarų valstybių kariniai atstovai, Berlyno komendantai, nutraukė posėdį ir išėjo iš salės, matydami, kad negalima susikalbėti su gen. Dengin, SSSR karo komendantu Rytiniame Berlyne.

Jis liko nepatenkintas ir tada, kai Vakarų atstovai sutiko, kad kas ketvirtasis konferencijos posėdis vyktų rytiniame sektoriuj. Dengin aiškino taip, kad būsimus pasitarimus reikia laikyti kaip tarp Rytų ir Vakarų ir kad rytiniame sektoriuj turi būti nemažiau kaip pusę konferencijos posėdžių.

Penktadienį buvo pranešta iš Washingtono, kad reikia daryti visa, kad konferencija galėtų prasidėti sausio 25 d. ir sutikti su sovietais, kad pusę posėdžių vyktų Rytiniame Berlyne ir pusė Vakariniame.

Enciklopedijos redakcijos rūpesčiai

Pradėdama darbą ir besirūpindama sutelkti kodaugiausia lituanistinės medžiagos, Lietuvių Enciklopedijos redakcija kreipėsi į mūsų visuomenę ir kvietė ją į talką toms žinioms rinkti. Spauda tą Lietuvių Enciklopedijos kreipimąsi pakartotinai atspausdino. Be to, organizacijoms lituanistinės medžiagos rinkimo reikalu buvo parašyti atskiri raštai, visiems lietuvių mokslo, meno ir visuomenės asmenims, kurių pavardės prasideda raidėmis A ir B ir kurių adresai L. E. redakcijai buvo prieinami, buvo pasiųstos anketos. Lituanistinės medžiagos rinkimo talkon savo vietovėse įsijungė ir daugumas L. E. platintojų, kurių darbas minėtinas su dėkingumu. Aktualios lituanistinės medžiagos atsiuntė ir L. E. skyrių redaktoriai, neminint čia jų specialybės darbų. Vadinasi, L. E. redakcija lituanistinei medžiagai rinkti yra išbandžiusi ne vieną kelią.

Tačiau šiandien, kai L. E. pirmasis tomas j a u y r a atspausdintas ir prenumeratoriams baigiamas siuntinėti, tenka viešai skelbti tokius faktus: buvo organizacijų, kurių rūpestingai paruoštas žinias atsiuntė laiku, buvo organizacijų, kurios gerai parašytą straipsnį atsiuntė tada, kai tomas buvo jau išspausdintas, buvo tokių, kurios į jokius kvietimus neatsiliepė; buvo asmenų, kurie anketas tuoj užpildė ir L. E. redakcijai grąžino, buvo asmenų, kuriuos teko keletą kartų raginti, yra tokių, kurie ir iki šios dienos į mūsų laiškus nieko neatsako. L. E. redakcija lituanistinės medžiagos jau turi nemažai sutelkusi, bet jos rinkimo sunkumai dar nesibaigė. Išvada aiški: šiame darbe labai pageidaujama tiek organizuotosios lietuvių visuomenės, tiek ir atskirų tautiečių talka.

Lietuvių Enciklopedijos redakcija dar kartą kreipiasi per spaudą į visuomenę ir prašo ją šios enciklopedinės medžiagos: liet. kolonijų istorinių apžvalgų (kada kolonija įsisteigė, kiek ten yra liet. parapijų, mokyklų, kultūrinių ir visuomeninių įstaigų, kokios anksčiau buvo ir dar tebegyvuoja liet. religinės, kultūrinės, politinės ir visuomeninės organizacijos), liet. organizacijų istorinių aptarimų, atskirų liet. mokslo, meno, religijos, politikos, spaudos, sporto ir visuomenės veikėjų biografijų, įvairios lituanistinės medžiagos, liečiančios Nepr. Lietuvos, išeivijos ir tremties liet. kultūrinę, visuomeninę ir kt. veiklą. Artimiausiu laiku L. E. redakcija laukia atsiliepimo tų liet. kolonijų, organizacijų ir asmenų, kurių pavadinimai ir pavardės prasideda raidėmis B, C ir Č (raidei B nuo Boh abėcėlės tvarka iki Bž). Tačiau jau dabar prašome siųsti enciklopedinę medžiagą abėcėlės tvarka ir visoms kitoms raidėms. Ryšiams užsimezgus, reikalingais papildymais mes laiku pasirūpinsim patys. Neturėdama pakartotinai prašomų duomenų, L. E. redakcija negalės enciklopedijoj atžymėti tų liet. organizacijų ir asmenų, kurie nesiteiks žinių apie save atsiųsti. Tačiau L. E. redakcija nuoširdžiai tiki, kad geros valios tautiečiai jos darbo nesunkins ir visu rimtumu į kviečiamą talką įsijungs. Medžiagą (ne tik straipsnius, bet ir fotografijas) prašome siųsti šiuo adresu: Lietuvių Enciklopedija, 366 W. Broadway, So. Boston 27, Mass.

Lietuvių Enciklopedijos Redakcija

Pirkite JAV taupymo bonus

Kam jie nuvertė carą?

(Feljetonėlis)

Menininkai ir visokie dvasios žinovai sako, kad veltui ieškotum žmoguje vientisumo ir logikos. Žmogus — tai kažkoks prieštaravimų maišas, kuriame telpa viskas.

Kad, iš tikrųjų, taip yra, aš aiškiausiai įsitikinau po to, kai susipažinau su savo bičiuliu Antanu, kuris dirba kartu su manimi vienoje šapoje, kuris turi hauzą ir nemažą banko knygutę. Priedui pridėsiu, kad mano bičiulis Antanas gyvena Amerikoje jau 40 metų ir yra atkaklus "Vilnies" gerbėjas.

Kiekvieną dieną mes su Antanu grįžtame iš darbo tuo pačiu strytkariu namo, na, ir kalbamės. Antanas mane praturtina savosiomis pažiūromis į gyvenimą, o aš jį — savosiomis. Kai kada mes ir įsikarščiuojam. Bet gale visada susitaikom. Kam mums pyktis, jeigu abu bijome to pačio boso, abu gauname vienodas algas ir abu lygiai pavargstame. Šie pagrindiniai mūsų buities reiškiniai mus visada ir po atkakliausių ginčų sutaiko. Mes abu vienodai keikiame savo bosą. Tik po savo nusikeikimo Antanas vis prideda: "Prie caro buvo geriau".

Turiu pripažinti, kad mano bičiulis Antanas turi samojaus pajutimą ir kartą jis man labai vaizdingai papasakojo, kaip prieš 40 metų Bridgeporto lietuviai grinoriai vertė carą. — Ai beč ju—sako netikėsi, bet taip buvo. Žmonės, atsidūrę Amerikoje, nei kalbos nemoka, nei darbo gali gauti, maistas neįprastas . . . Padirbėję porą —keletą metų Chicagos skerdyklose, pasijuto nesveikuoją. Keikia Ameriką ir nori namo grįžti. Bet kur jie sugrįš, kad vienas kumelę namie pavogęs, kitas kaimyną apgavęs, trečias nuo vaisko pabėgęs. Kai tik sugrįši, tai tuoj ir čiups. Na, tai tada kitas ir sako: reikia nuversti carą ir viskas bus dovanota. Kad patiko tas išradimas. Davai pinigus nešti ir mitinguoti. Prakalbas sako, agituoja. Kiti net dievažijasi. O žmonės klauso ir trina rankas: nuvers cara ir mes grįšime namo.

Mano bičiulis paslaptingai nusišypso, išduodamas visą savo panieką, kurią iki šiol, per 40 metų, nešiojasi širdy tiems caro vertėjams ir tęsia:

—Ai beč ju, netikėsi, bet jie nuvertė.

—Kas nuvertė?—klausiu.

—Nagi tie, kurie kumeles vogė.

—Nei velnią,— sakau — carą nuvertė patys rusai.

—Ką jie būtų be Amerikos pinigų padarę? — paniekinančiai lepteli Antanas ir tuose žodžiuose aš jaučiu jo visą širdgėlą dėl pasaulio neteisybės, kurios priežastimi yra visokie vagys ir niekadėjai.

—Tai ar sugrįžo tie, kurie laukė caro nuvertimo? — klausiu.

—Kur jie tau grįš. Jie savo niekšingą darbą atliko ir likosi Amerikoje. Jie ir toliau žmones kiršina. Visokie vaduotojai. Jie ir "Vilnį" šiandien nori nuverst.

—Bet kad "Vilnis" taip pat prieš carą—sakau.

Čia Antanas pasijuto tiesiogiai įžeistas.

—Jūs, dypukai,—sako—esate, tur būt, visi po kumelę Lietuvoje pavogę, kad taip kalbat. "Vilnis" tik prieš kapitalistus, bet ne prieš carą. Aš skaitau ją, moku prenumeratą ir žinau.

Nors man ir nepavyko įtikinti Antano, kad "Vilnis" taip pat prieš carą, bet tatai mums netrukdo kasdien susitikti strytkary ir pasikalbėti. Antanas praturtina mane savosiomis pažiūromis, o aš jį—savosiomis. Mes abu keikiame tą patį bosą. Ir jis vis įsitikinęs, kad "Vilnis" už carą. Tik todėl jis ją ir prenumeruoja. —K. Daugnora.

Skaitykite "N-nas"

PASTABĖLĖS

Sausio 10 d. Dr. Pijus Grigaitis, "Naujienų" vyr. redaktorius, kalbėjo per Amerikos Balsą į Lietuvą. Jis atpasakojo kas pereitais metais ALT nuveikta Lietuvos laisvinimo byloje.

Dr. P. Grigaitis įtikinančiai pasakė, kad Lietuva bus laisva ir kaipo Nepriklausoma valstybė atsistos greta kitų laisvų valstybių su jomis bendradarbiauti kaipo lygi su lygiomis.

— V. Vokietijos lietuvių bendruomenės išlaikoma ir viso pasaulio lietuvių išeivijos remiama Vasario 16 gimnazija jau persikėlė į naujai jai parinktas patalpas. Dabar jos adresas toks:

Litauische Gymnasium
Schloss Rennhof

(16) Huettenfeld bei Lampertheim. West Germany.

— Gimnazijai perkelti talkininkavo vienos darbo kuopos vyrai. Tos darbo kuopos vadu yra plk. ltn. Sutkus.

— Vasario 16 gimnazijos vyresnėms jos klasėms lietuvių kalbos mokytoju naujai paskirtas doktorantas, Vytauto D. Universiteto auklėtinis lituanistas Vincas Natkevičius.

L o t y n ų kalbos mokytoju naujai paskirtas yra kun. Viktoras Kaleckis.

Kun. V. Kaleckis gavo Romos "Angelicum" universiteto filosofijos licenciato laipsnį.

-a-

Kriminalistai ir nusikaltę vairuotojai į vieną maišą

Policijos vadas O'Connor pareiškė, jog jis įvesiąs geresnę sistemą dokumentams laikyti.

Šiuo metu vieno asmens dokumentai policijoj yra išskirstyti po įvairias įstaigas, institucijas. Dabar jie būsią laikomi vienoje vietoje ir vieno asmens visi rekordai vienoje byloje. Pavyzdžiui, jei kas gaus tiketą už automobilio vairavimą, jis bus laikomas to asmens byloje, kur galės rastis įvairūs jo kriminaliniai dokumentai. Tuo būdu bus gauta tikslesnė asmens charakteristika.

Kova su pasiutimu

Po to, kai Beverly Hills apylinkėje trys moterys buvo įkąstos pasiutusių šunų, vietos moterys ir jaunuomenės organizacijos ėmė reikalauti, kad būtų griežtai vykdomos šunų karantinas. Nors draudžiama šunis leisti lakstyti palaidus, bet jų laksto pakankamai daug, ir pastaruoju laiku, ypač pietinėje miesto dalyje, tų šunų dar daugiau matyti palaidų.

Sveikatos skyriaus vedėjas liepė mieste iškabinti 5,000 skelbimų, sekliančių karantiną, bet tai nedaug tepadeda: sako, šunės nemoka skaityti, o visuomenė abejingai į šį reikalą žiūrinti.

LIETUVIŲ PREKYBOS NAMAI

Moderniškiausi baldai, 1954 metų modelio televizijos aparatai: ZENITH, MOTOROLA, WESTINGHOUSE, SYLVANIA ir daug kitų. Skalbiamos mašinos, šaldytuvai, gazo šildymui pečiai: SIEGLER, MOORE IR kiti. Radio aparatai, kilimai, spyruokliai, matracai ir visa, kas tik reikalinga namų įrengimams.

Lengvi išmokėjimai, sekmadieniais jokių taksų.

FURNITURE CENTER INC.

Įmonės vedėjas JUSTAS LIEPONIS

3222-24-26 So. Halsted Str. VIctory 2-4226

Įmonė atidaryta: Pirm., Ketv. 9-9:30. Kitomis dien. 9-6. Sekm. 10-5 val.

A Lifetime Christmas Gift of Joy

The LEADER Among Fine Sewing Machines

VIKING ZIG-ZAG

Made of the Finest Swedish Steel

a free VIKING to YOU

If Any Machine in the World Can Do What a Viking ZIG-ZAG Can... FASTER... EASIER... BETTER!

Made of the Finest Swedish Steel

50 Different Sewing Operations Without Extra Attachments

Call or Write for FREE HOME DEMONSTRATION and Trade-In Estimate on Your Old Machine! Easy Terms!

Good Housekeeping — UL

AUTHORIZED SALES & SERVICE

3205 Fullerton Ave.
Chicago 47, Ill.
Tel. ALbany 2-0440

Week Days open to 8 p.m.
Sundays 12 to 5 p.m.

Įvairių firmų geriausios kokybės
Televizijos ir Radijo Aparatai
DIDELĖ NUOLAIDA
GARANTIJA, IŠSIMOKĖJIMAI

DAINA TELEVISION
sales - service
3130 So. Halsted — DA 6-6887

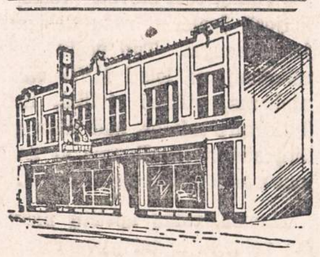

BUDRIKAS
skelbia nepaprastą KAINŲ NUPIGINIMĄ

Pirkėjams gerų baldų namams, saliono komplektų, kilimų, miegamųjų kambarių komplektų, šaldytuvų, skalbiamų mašinų, televizijos, radio aparatų, papuošalų (jewelry), deimantų, laikrodėlių — su didele sutaupa ir lengvomis išsimokėjimo sąlygomis. Be to, pirkėjai turės progos laimėti dovanas.

Gali laimėti: $2,200 vertės iš Europos importuotą sportinį automobilį— ir vienos savaitės atostogas (vacation) dviems asmenims — Miami Beach, Floridoj.

Kuponai pirkėjams duodami nemokamai. Atsilankykite!

JOS. F. BUDRIK, Inc.
3241 South Halsted St.
Telefonas: CALUMET 5-7237

Budriko Radio Valanda leidžiama kiekvieno ketvirtadienio vakare nuo 6 iki 7 val. vakaro iš stoties WHFC, 1450 kilocycles.

SOTUS ALKANAM PADĖK

AID OVERSEAS, INC., 3133 S. Halsted St., Chicago 8, Ill. DA 6-3859

Bendrovė siunčia maisto siuntinius į Vokietiją ir kitus kraštus, išskyrus SSRS. Pristatymas trunka apie 17 d., nes siuntiniai siunčiami iš Europos sandėlių. Pilnas draudimas. Reikalaukit pilno siuntinių sąrašo.

FLORENCE ART SPECIALTY SHOP

Siuvame moteriškus ir vyriškus drabužius, taisome drapanas, įdedame ziperius, įsiuvame monogramas, išsiuvinėjame ir atliekame kitus darbus. Darbas garantuotas.

Turime importuotų grožio dalykų moterims, tikrų perlų, ivory bones, brasletų, auskarų, brošių, spilkų, rožančių, sagučių ir kitokių puošmenų. Užsakymus priimame bažnyčios ir importuotiems dalykams pagal pareikalavimą.

FLORENCE ART SPECIALTY SHOP

6651 SO. ARTESIAN AVENUE. Tel.: PRospect 6-6203

Taupymas yra turtingumo šaltinis

Mūsų bendrovės laikomi pinigai apdrausti iki $10,000.

Pradėk taupyti tuojau... Mes mokam aukštus dividendus.

MIDLAND SAVINGS & LOAN ASS'N.

4038 Archer Avenue Tel. LAfayette 3-6719

Sekretorius AUGUST SALDUKAS

Už Taupomus Pinigus Mokame 3½ Nuošimčio

LIETUVIŠKA ĮSTAIGA

SAFETY OF YOUR SAVINGS

CRANE Savings & LOAN ASS'N

INSURED UP TO $10,000

3% on SAVINGS

2555 West 47 th Str. CHICAGO 32, ILL. LAF. 3-1083

B.R.PIETKIEWICZ PRES.

Diena Ateis - Būsi Linksmas Sutaupęs

Taigi pradėk taupyti šioje lietuviškoje įstaigoje.

BRIGHTON SAVINGS moka 3% pelno

Kiekvieno taupytojo indėliai yra apdrausti iki $10,000.00.

BRIGHTON SAVINGS and LOAN ASS'N.

4071 Archer Ave., į vakarus nuo California Ave.

Telefonas: LAFAYETTE 3-8248

CHARLES ZEKAS, Secretary

OFISO VALANDOS:

Pirmad., Antrad., Penktad. ir šeštadienį 9:00 ryte iki 4:30 val. po pietų. Trečiad. 9:00 ryte iki 12 val. dieną. Ketvirt. 9:30 ryte iki 8:00 val. vak.

AČIU UZ PARAMĄ PER 1953

Pradėkite 1954 metus, sistematiškai taupydami su stipria Šv. Antano taupymo ir skolinimo bendrove, k u r j ū s ų kaimynai ir draugai taupo saugiai ir pelningai nuo 1922 metų . . .

Dabartinis 3% Dividendas

Taupiniai apdrausti iki $10,000.00 per FSLIC.

ST. ANTHONY SAVINGS & LOAN ASSOCIATION

1447 South 49th Court Cicero, Illinois

Telefonas: TOwnhall 3-8131

JUOZAS GRIBAUSKAS, Vedėjas

RAŠTINĖS VALANDOS:
Kasdieną nuo 9 iki 5
Pirmadieniais nuo 9 iki 8
Šeštadieniais nuo 9 iki 1
Trečiadieniais uždaryta visą dieną.

V A L D Y B A :
JUOZAS MANSTIS, Pirmininkas
RAYMONDAS L. EISINAS, Vicepirm.
ADOMAS BERNADIŠUS, Kasierius
ELENA P. RUKUIŽA, Kas. Padėjėja
JUOZAS GRIBAUSKAS, Sekretorius
NORBERTAS TUMAVIČIUS, Advokatas

Galite renduoti dėželę (Safe Deposit Box) nuo $3.00 ir aukščiau į metus.

D I R E K T O R I A I :
ADOMAS BERNADIŠUS, RAYMONDAS L. EISINAS, JUOZAS GRIBAUSKAS, JUOZAS MANSTIS, ADOLFAS MONDEIKA, ADOMAS STULGINSKAS, MATAS ŠRUBAS, ALEKSAS ZAKARAS, PETRAS ŽIČKUS

P A T A R N A U T O J O S :
ZITA RIMKUS, ANN MARIE BELLISARIO, IRENA RAKAITIS, ELENA P. RUKUIŽA, MORTA WHITE, BARBORA VARPUCINSKAS, ADELINE ROCKEY, SELMA SEPAVIČIUS

Turtas $8,000,000.00

SIUNTINIAI Į LIETUVĄ

visus mokesčius čia sumokėjus
•
100% apdrausta
•
DRABUŽIAI
GYDUOLĖS
ir t. t.
•
Jūsų giminės gauna be jokių jiems išlaidų

CENTRAL PARCEL SERVICE, INC.

220 SO. STATE ST., CHICAGO
Tel. WAbash 2-9354
Atdara šeštadien. iki 1:30 popiet.

Jei turi parduoti ūkį — Į "Naujienas" tuoj užsuki. O jei laiko neturėsi — Telefonu pakalbėsi.

VINCO KALVELIO DARBAI

VINCAS KALVELIS

Seniai yra pasakyta, kad ne šventieji puodus lipdo, bet žmonės. Ne istorijose atpasakoti didvyriai sukūrė nuostabiai įdomias Jungtines Amerikos Valstybes, bet įvairių tautų ir rasių iš viso pasaulio atbėgėliai. Ne lietuvių pasakų milžinai JAV lietuvių išeivijoje pradėjo burti bendruomeninį gyvenimą su bažnytinėmis parapijomis, draugijomis, spauda, kultūrinėmis įvairiomis pramogomis, na, ir savomis karčiamomis — saliūnais, bet atvykę iš Lietuvos žali bernužėliai, rūtomis pasidabinusios mergužėlės. Vyko į užjūrius geresnio gyvenimo ieškoti jų broliukai, paskui juos keliavo į tą svetimą pasaulį ir jų sesutės.

Tarp tokių atvykusių 1908 m. buvo ir Vincas Kalvelis, 18 metų jaunuolis iš Paventės kaimo, Papilės valsčiaus. Jis jau buvo ne anas tamsiųjų Lietuvos metų jaunuolis, kada Lietuvos žmonės neturėjo nei savo spaudos, nei savų mokyklų ir nevisur savo gimtame krašte galėjo prabilti gimta kalba. Po kelerių nevykusių sukilimų Lietuvos žmonėms buvo atimta sava spauda, ir jos gyvenimas buvo atiduotas į žinomo Muravjevo rankas, žmonių praminto koriku. Maskolių caro valdžia visu sunkumu užgulė Lietuvą.

Vincas Kalvelis išvyko tada iš Lietuvos, kada jau turėta sava spauda, kada jau tirščiau būta mokyklų, ir kai kuriose jų net buvo bent apgraibomis mokoma lietuviškai skaityti. Tada jau galėjo veikti Lietuvoje savos draugijos, kooperatyvai, leista pasirodyti viešai su savo dainomis ir vaidinimais. Nors bendrai visas anuometinis Lietuvos gyvenimas buvo stropioje maskolių žandarų priežiūroje, bet žmonės, po nenusisekusių seniau būtų sukilimų ir gautų skaudžių smūgių, buvo naujai atkutę. Tad veikė atsargiau, apdairiau ir gyvenimas darės šviesesnis. Bet ir toks gyvenimas ne visą jaunimą tenkino.

Miestai buvo svetimų daugumoj apgyventi. Pramonė merdėjo, žemės ūkis vertėsi nepelningu grūdų ūkiu, uždarbiai buvo maži. Kaimas jau nepajėgė viso žmonių prieaugliaus išmaitinti ir, svarbiausia, kiekvieno jaunuolio laukė maskolių karinė prievolė — trijų metų kareiviavimas. Tai kai kas iš jaunųjų deibė akis į Ameriką ir čia vyko.

Vincas Kalvelis, atvykęs į JAV, jau buvo baigęs pr. mokslus Lietuvoj. Čia, JAV, rado plačiai išsišakojusį lietuvių gyvenimą: visur, kur čia lietuvių gyventa, jie turėjo įvairias draugijas, spaudą, teatrus ir, politine prasme, sroviniai išaižėjusius. Tada vien tik Lietuvių Socialistų Sąjunga turėjo per šimtą kuopų su dviem tūkstančiais narių.

Vincas Kalvelis jau Lietuvoj paveiktas visuomenės gyvenimu greitai ir čia atsidūrė visuomenininkų eilėse. Apsigyveno Great Neck Long Island, N. Y. Čia dirbo du metus ir dairėsi kas toliau daryti. Paskui apsigyvena Walingford, Conn., kur rado tebeveikiančią Lietuvių Socialistų Sąjungos kuopą. Į ją tuoj narių įsirašė, ir iš čia prasideda jo visuomeninio gyvenimo veikla ir spaudoje bendradarbiavimas, jos platinimas.

"Keleivis" tuomet buvo plačiausiai žinomas ir skaitytojų mėgiamas laikraštis. V. Kalvelis jam siunčia savo pirmus raštus — korespondencijas ir pasilieka jo nuolatinis bendradarbis iki šių dienų. Vėliau, kai 1914 m. pradėjo eiti "Naujienos", tai ir čia kai ką iš gyvenimo pastabų parašydavo. Jis ne vien tik rašo spaudai, bet ją uoliai platina.

1910 m. pabaigoje Vincas Kalvelis pamatė Waterbury pastatytą Miko Petrausko "Šienapiūtę". Veikalas jam padarė gilų įspūdį, o ypač LSS 34 kuopos jaunimo choras. "Šienapiūtę" režisavo jau miręs Prūselaitis. V. Kalvelis tiek veikalo buvo paveiktas, kad tuoj susirado muzikos mokytoją ir pradėjo pas jį mokytis smuiku groti. Mat, jo turėta palinkimo muzikai.

1912 m. V. Kalvelis apsigyvena Hartforde, Conn. Čia jis darbą gavo Underwood rašomų mašinėlių dirbtuvėse. Hartforde jis pradeda pats organizuoti lietuvių chorą ir neatleidžia mokęsis smuikuoti. Keliems metams praslinkus, choras ryžtasi viešai pasirodyti su koncertu. Bet nepasitikėdami vien savo pajėgomis, iš Waterburio pasikviečia jau tuomet plačiai žinomą lietuvių dainų mėgėją Norą Pricevičiūtę, būsimą dainos ir muzikos veikėją Norą Gugienę, dabar Chicagoje gyvenančią. Visa koncerto programa susirinkusiems patiko. Tad dar didesne sparta imtasi darbo, bet Vincas Kalvelis iš Hartfordo turėjo keltis vėl į Walingfordą. Čia jo laukė geras darbas, kuris suteikė galimybę jam lavintis ir daug ko naujo pramokti. Jis čia buvo vieno mokinių bendrabučio virėju. Mokinių atostogų metu ir jis buvo beveik laisvas bei su mokiniais kartu vykdavo vasaroti. Tai buvo gražiai ir smagiai praleidžiamas laikas. Čia jis dirbo 8 metus. Paskui atvyko į Brooklyną, N. Y., ir 1920 m. išvyko Philadelphijon, Pa., institutan pramokti laikrodininkystės amato. V. Kalvelis šį mokslą baigė, gaudamas diplomą, kaipo tos srities specialistas. Tada jis vėl grįžo Brooklynan, N. Y., ir pradėjo dirbti savo specialybėje. Ten dirba iki šiol.

V. Kalvelis yra kelerių organizacijų narys, tarp kurių Lietuvių Darbininkų Dr-jos Brooklyno skyriaus valdybos narys.

Kai Brooklyne bolševikuojantieji pakrikdė vietos Lietuvių Socialistų Sąjungos kuopos veikimą, tai V. Kalvelis buvo vienas tų, kuris drauge su Glavesku, A. Žilinsku ir kitais tos kuopos nariais veikimą vėl atgaivino, nors bolševikų buvo visaip niekinamas. LSS kuopa iki šiol sėkmingai Brooklyne veikia ir jos veikime V. Kalvelis visada uoliai dalyvauja.

1930 m. Vincas Kalvelis visus metus atostogavo Lietuvoj. Dabar Lietuvos likimu yra susirūpinęs ir jos laisvinimo kovas V. Kalvelis rimtai remia.

Kalvelių šeimoje Lietuvoje buvo trys broliai. Iš jų vyriausias buvo Vincas. Vinco brolis Kazys mirė 1928 m.

Vincas Kalvelis yra nuoširdus visuomenininkas: jam visuomenės reikalai visada pirmoje vietoje. Bet jis yra kuklus ir savo nuveiktais darbais nesigiria.

V. Kalvelis yra uolus spaudos rūpintojėlis, daug jai rašęs ir nemažai jos išplatinęs.

Linkėtina Vincui Kalveliui ir ateity neapleisti mūsų kultūros dirvos ,vis besirūpinant spaudos platinimu bei savo korespondencijomis jos rėmimu.

—J. Vlks.

UNITED PRESS-NAUJIENŲ Photo

Warren, Pa. — Teisėjas Allison D. Wade, kurį nušovė teismo kambary Norman Moon. Teisėjo patvarkymu, Moon turėjo būti pasiųstas į kalėjimą už nedavimą išlaikymo savo žmonai.

Apvogė mokyklą

Vagys pavogė iš Luther High School, 5700 Berteau Ave., kasos registrą, kuriame buvo $105 pinigų.

Neskaitęs "Naujienų" liūdėsi visa diena.

LIETUVIŠKA GAZOLINO STOTIS IR AUTOMOBILIŲ TAISYMO DIRBTUVĖS

SHELL BENZINAS

Atlieka visus motorų ir karoserijų darbus, parduoda visų firmų automobiliams dalis, baterijas, padangas pavieniai ir garažams.

DARBAI ATLIEKAMI KRUOPŠČIAI IR SĄŽININGAI.

Darbo valandos: Garažas 7-6—Benzinas 7-9—Sekmadieniais 9-8.

Vadovauja: A. ADOMĖNAS, V. KOZICA ir VLADAS PAALKSNIS

Kampas 58-tos ir So. Western, Tel. RE 7-9533

Automobilių taisymas

Darbas atliekamas prityrusių mechanikų. Dirbtuvė atidaryta nuo 2 val. po pietų iki 9 val. vak. M. ČESAS, 5842 So. Green Street (kieme) Tel. WEntworth 6-6699

INVEST YOUR CHRISTMAS MONEY IN REVERE WARE

Choose either *set of cooking treasures at a dollar-saving price!*

REVERE WARE

KITCHEN JEWEL CHEST $49.95

11 PURPOSE SET $39.95

KITCHEN JEWEL CHEST includes:
- 1 quart Covered Sauce Pan
- 2 quart Covered Sauce Pan
- 3 quart Covered Sauce Pan
- 4 quart Covered Sauce Pot
- 6 inch Covered Skillet
- 10 inch Covered Skillet
- 6 cup Percolator
- Special Deluxe Hanging Rack

11 PURPOSE SET includes:
- 1 quart Covered Sauce Pan
- 3 quart Covered Sauce Pan
- 8 inch Covered Skillet and Egg Poacher Inset
- 10 inch Covered Skillet
- 1½ quart Double Boiler
- Special Deluxe Hanging Rack

Truly assortments fit for a queen, these two sparkling Revere Ware sets are designed for a *lifetime* of better cooking! Choose *either* selection of copper-clad stainless steel beauties . . . you'll *save* 5% on the set price, *save* on fuel bills, *save* on cooking time, *save* on replacement costs. And both sets are attractively packaged in colorful chests.

Discover, as millions of American homemakers have, that the *finest* utensils are the most *economical* as well. Stop in tomorrow to make your choice!

ASK ABOUT OUR BUDGET-PAYMENT PLAN

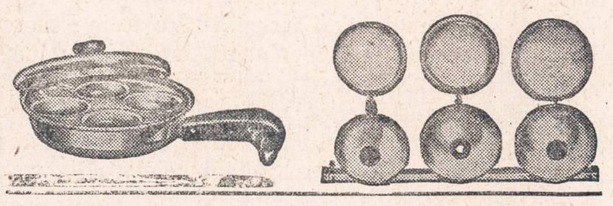

SOLTIS HOME APPLIANCES AND FURNITURE

2647 West 51st St. HEmlock 4-7095

OPEN MONDAY AND THURSDAY EVENINGS

PRASTAI JAUČIATĖS DĖL

Galvos skausmo . . Nevirškinimo Skrandžio Sutrikimo Nervingumo - Nemigos - Prasto Apetito . . Skrandžio dujų kylančių dėl užkietėjimo?

Įsigykite Dr. Peter's **Gomozo** šį vakarą, ir pamatysite, kad rytoj jausitės daug geriau. Priežastis to yra, kad **Gomozo** teikia trigubą pagalbą — (1) liuosuoja vidurius, (2) išskaido dujas, (3) sustiprina skrandį. **Gomozo** gaminama pagal ypatingą receptą iš aštuoniolikos (18) (o ne tik iš vienos arba dviejų) žolių, šaknų ir botaniškų medžiagų. Gamina firma turinti 84 metų patyrimą paruošime patikimų naminių gyduolių.

Kodėl turite kentėti dar nors vieną dieną dėl užkietėjimo? Padarykite kaip daugelis kitų daro — įsigykite daugelio jau išbandytą gyduolę Dr. Peter's **Gomozo.**

Nusipirkite butelį šiandien. Jei negalite gauti **Gomozo** savo apylinkėje, pareikalaukite Specialaus Pasiūlymo Išbandymui.

Pasiųskite šiam "Specialiam Pasiūlymui" Kuponą Dabar

Vardas.....

Adresas.....

Miestas.....

☐ Įdėtas čia $1.00. Prisiųskite, apmokamu paštu, 11 uncijų dydžio butelį **GOMOZO.**

DR. PETER FAHRNEY & SONS CO.
Dept. 670-56-2J
256 Stanley St., Winnipeg, Man., Canada
4541 N. Ravenswood Ave., Chicago 40, Ill.

Knygos, kurias myli ir protas ir širdis

TINKAMIAUSIOS ilgiems žiemos vakarams ir Kalėdų dovanoms

KNYGOS

gaunamos iki Naujų Metų beveik už pusę kainos.

ČIKAGOS ŠEŠĖLIAI. Septynios novelės, baisesnės už Upton Sinclair'io Raistą; iliustruotos: 316 psl.; Kaina $3

ŠLIUPTARNIAI. Pirma knyga, kurioje tiek daug pasakyta apie Amerikos lietuvių gyvenimo sunkumus, vargus ir kovas dėl lietuvybės. 652 pusl., Jono Šliupo, "dėdės" Šerno ir kun. Dembskio atvaizdai, kaina tik 3 doleriai.

ŠIRDIES RŪMAI. Am. lietuvių gyvenimo romanas; pirmas apie širdį; iliustruotas; 450 puslapių; kaina 4 doleriai.

Visos 3 knygos tik už 6 dolerius! Bet šita beprotiškai numušta kaina galios tik iki Naujų Metų. Todėl nedelskite, bet kiškite į voką $6.00 ir siųskite: DR. ALG. MARGERIS, 3325 So. Halsted St., Chicago 8, Ill. Persiuntimo kaštus apmokame

CHICAGO SAVINGS & LOAN ASSOCIATION

Valdyba ir direktoriai, baigdami 1953 metus, taria širdingiausią ačiū visiems mūsų taupymo ir skolinimo nariams bei draugams už praėjusiais metais suteiktą privilegiją teikti patarnavimus finansiniuose Jūsų reikaluose. Prašome ir toliau mus remti, patariant savo draugams padėti taupomus pinigus į šią tvirtą, lietuvių tvarkomą, finansinę įstaigą, kurl per daugelį metų išmoka taupytojams vienodai aukštą dividendą.

CHICAGO SAVINGS & LOAN ASSOCIATION jau 30 metų saugiai ir pelningai aptarnauja Chicagos lietuvius jų biznyje. Ji yra tvarkingai ir sąžiningai vedama žmonių, turinčių ilgų metų patyrimą. Dar didesniam saugumui kiekvieno taupytojo pinigai šioje įtaigoje yra pilnai apdrausti iki $10,000 by an Agency of the United States Gov't.

Kviečiame visus pas mus, kur saugumas, aukštas dividendas ir malonus patarnavimas užtikrintas. Kas padės pinigus iki sausio 15 dienos, tam dividendus užskaitysim už visą mėnesį.

Metinių švenčių proga vaikučiai, atsilankiusieji su tėvais, gaus dovanų veltui; suaugusieji taip pat gaus ką nors atminimui. Per 1953 metus mūsų turtas paaugo virš $2,000,000. Dabar visas mūsų įstaigos turtas siekia arti $12,500,000.

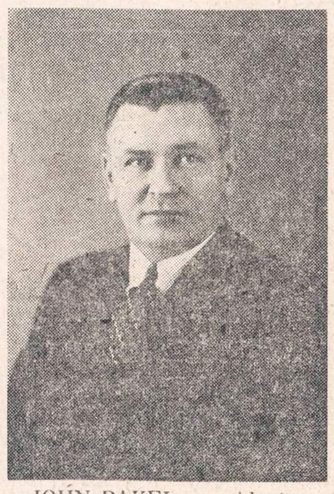

JOHN PAKEL, prezidentas

CHICAGO SAVINGS & LOAN ASSOCIATION

6234 SOUTH WESTERN AVENUE Telefonas: GRovehill 6-7575

VALANDOS: Pirmadieniais nuo 12 iki 8 val. vakaro. Antradieniais ir Penktadieniais nuo 9 iki 4 val. po pietų. Ketvirtadieniais nuo 9 iki 8 val. vakaro. Trečiadieniais uždaryta visą dieną. Šeštadieniais nuo 9 ryto iki 2 po pietų.

NAUJIENOS

THE LITHUANIAN DAILY NEWS

Published Daily Except Sunday by The Lithuanian News Pub. Co., Inc.
1739 South Halsted Street, Chicago 8, Ill. HAymarket 1-6100

Entered as second-class matter March 7, 1914 at the Post Office at Chicago, Ill., under the Act of March 3, 1879.

Subscription Rates:
$9.00 per year in Canada
$9.00 per year outside of Chicago
$10.00 per year in Chicago
5 cents per copy

Užsakymo kaina:
Chicagoje—paštu:
Metams $10.00
Pusei metų $5.50
Trims mėnesiams $3.00
Vienam mėnesiui $1.25
Chicagoje per išnešiotojus:
Viena kopija ..... 5c.
Savaitei ..... 30c.
Mėnesiui $1.25

Jungtinėse Valstybėse, ne Chicagoj:
Metams $9.00
Pusei metų 5.00
Trims mėnesiams 2.50

Užsieniuose:
Metams $11.00
Pusei metų 5.50
Trims mėnesiams 3.00

Naujienos eina kasdien, išskiriant sekmadienius. Leidžia Naujienų Bendrovė, 1739 So. Halsted Street, Chicago 8, Ill. HAymarket 1-6100

Pinigus reikia siųsti pašto Money Orderiu kartu su užsakymu.

Vokiečiai Komunistai Nori Balso

Rytinės ir vakarinės Vokietijos komunistai veda smarkią propagandą už tai, kad Vokietijos atstovams būtų suteiktas balsas keturių užseinio reikalų ministerių konferencijoje Berlyne.

Bonnoje visi bundestago (federalinio parlamento) nariai gavo vakarinės Vokietijos komunistų partijos laišką, raginantį reikalauti, kad Berlyno konferencija priimtų ir išklausytų Federalinės Respublikos (vakarinės Vokietijos) ir rytinės Vokietijos delegatus. Laiške siūloma, kad abi Vokietijos dalys pasiųstų į konferenciją po lygų skaičių delegatų.

Sovietų zonos vadinamų Liaudies Rūmų pirmininkas Johannes Dieckmann parodė laišką bundestago pirmininkui Dr. Hermann Ehlers, siūlydamas sutartinai veikti Berlyno konferencijoje ginant visos Vokietijos reikalus.

Komunistai nori vienu šūviu nušauti du kiškiu. Jei abiejų Vokietijos dalių atstovai būtų priimti į keturių užsienio reikalų ministerių konferenciją, tai rytinės zonos komunistų režimas gautų pripažinimą, kaip teisėta 18 milijonų vokiečių valdžia. Turėdami balsą konferencijoje komunistai galėtų padėti Kremliaus atstovui jo ginčuose su vakarinių tautų ministeriais.

Maskva, kaip žinoma, turi savo planą Vokietijai, kuris daugeliu atžvilgių nėra priimtinas Vakarams. Ji pvz. stoja už tai, kad Lenkijos rankose būtų paliktos visos vokiečių žemės, kurias sovietų valdžia pavedė lenkams administruoti karo metu. Amerika ir Anglija su tuo nesutinka. Rytinės Vokietijos komunistai, patekę į konferenciją, kalbėtų už Maskvos planą ir įrodinėtų, kad jam "pritaria" Vokietijos žmonės.

Bet neatrodo, kad vakarinės tautos įsileis į Berlyno konferenciją rytinės Vokietijos delegatus, kadangi rytinė Vokietija neturi teisėtos valdžios, kuri galėtų juos paskirti. Vadinamieji "liaudies rūmai" nėra žmonių rinkti. Komunistai valdžią uzurpavo, užsirioglindami žmonėms ant sprando su Rusijos kariuomenės pagalba.

Vakarų sąjungininkai tariasi su Vokiečių Federalinės Respublikos kancleriu Adenaueriu ir tarsis su juo arba su jo įgaliotiniais konferencijos metu. Jie priimtų ir visos Vokietijos delegaciją, bet tiktai tuo atveju, jei visoje Vokietijoje įvyktų laisvi rinkimai ir šitaip išrinktas seimas arba jo sudaryta vyrausybė tokią delegaciją paskirtų.

Kongreso Narių Algos

Prez. Eisenhowerio paskirta komisija rekomenduoja pakelti JAV kongreso narių algas, nes jų atlyginimai esą per žemi.

JAV viceprezidentas, kuris yra oficialus senato pirmininkas, dabar gauna $30,000,000 į metus. Tiek pat gauna atstovų buto spykeris (pirmininkas). Komisija pataria pridėti jiems po $10,000.

Senatoriai ir atstovai gauna $12,500 ir $2,500 išlaidoms, viso $15,000. Siūloma jiems pridėti po $12,500 ir mokėti į metus $27,500.

Tuo pačiu žygiu komisija pataria pakelti algas ir federaliniams teisėjams po $13,000 arba $14,000.

• Bet kongreso nariai bijo kelti sau algas, nes šiemet rinkimų metai: ką pasakys balsuotojai?

APŽVALGA

DE GAULLISTAS UŽ SAITUS SU RUSIJA

Generolo Charles de Gaulle partijos atstovas Prancūzijos parlamente, Philippe Barres pareiškė, kad Prancūzija atsimes nuo Atlanto sutarties ir užmegs glaudesnius saitus su Sovietų Rusija, jei Jungtinės Valstybės neatsisakys nuo savo nusistatymo apginkluoti Vokietiją.

Kaip visi atsimena, prieš keletą metų gen. De Gaulle siūlėsi "tautos išgelbėtojo" rolėn, ir tautą gelbėti jisai norėjo nuo komunizmo. Jisai kaltino valdžios koalicijos partijas, kad jos savo nuolaidumu Rusijos bolševikams ir jų agentams stato į pavojų tėvynę. Tėvynei apginti nuo to pavojaus jisai suorganizavo savo "nepartinį" Prancūzų Sambūrį ir vedė triukšmingą agitaciją rinkimų kampanijose, stengdamasis laimėti parlamente kontroliuojančią daugumą, kuri pavestų jam sudaryti vyriausybę.

Vienu laiku de gaullistų sąjūdis buvo pasidaręs toks stiprus, kad atrodė, jogei generolas pasieks savo tikslą.

Bet štai, dabar to karingojo prieškomunistinio sąjūdžio atstovas ragina Prancūziją jungtis su komunistine Rusija!

Atstovas Barres puola JAV valstybės sekretorių Dulles, kuris skatino Prancūziją greičiau patvirtinti Europos Gynybos Bendruomenės sutartį ir nesipriešinti vokiečių kariuomenės įjungimui į bendrąją Europos armiją. Barres kaltina Amerikos valstybės sekretorių, kad jisai esąs virtęs Vokietijos kanclerio Adenauerio įrankiu.

Jisai teigia, kad vakarinių valstybių nusistatymas prieš Rusijos bolševizmą esąs "vokiečių įkvėptas", ir sako:

"Mes stebimės ir klausiame, ar Prancūzija gali arba turi dalyvauti vakarinių valstybių politikoje Rusijos atžvilgiu, kuri atrodo esanti tiesioginiai įkvėpta Vokietijos. Prancūzija negali priimti priešiškos Rusijai politikos, kurią įkvėpė Bonna (Vokietijos valdžia)."

Jei Vokietija bus apginkluota, tęsė savo kalbą de gaullistas Barres, tai Prancūzija "bus priversta" ieškoti atramos prieš Vokietijos jėgą "glaudesniuose saituose su Rusija".

Reikia neužmiršti, kad, karo pabaigoje, gen. De Gaulle, kuris tada buvo Prancūzijos laikinosios vyriausybės galva, nuvyko drauge su užsienio reikalų ministeriu Bidault, katalikų partijos vadu, į Maskvą ir pasirašė su Sovietų Rusija bendro apsigynimo sutartį 20 metų. Ta proga De Gaulle prižadėjo duoti amnestiją prancūzų komunistų vadui Thorez'ui, kuris buvo pasmerktas, kaip armijos dezertyras, ir, pabėgęs į Rusiją, sėdėjo Kremliaus užpečkyje per visą karo laiką. De Gaulle ne tik susigrąžino tą "patriotą" Prancūzijon, bet ir davė jam vietą valdžioje.

O paskui De Gaulle siūlėsi "išgelbėti tautą" nuo komunizmo pavojaus.

Gi dabar jo "nepartinė partija" nori glaudžių saitų su komunistine Rusija prieš Vakarų demokratijas.

Gen. De Gaulle ir jo šalininkai bijo vokiečių, bet tuo pačiu laiku jie nori, kad Prancūzija dominuotų Europoje, kaip Napoleono Bonaparto laikais.

MOHAMETONŲ BROLIJA EGIPTE

Egipto revoliucinė vyriausybė, kuri išvijo karalių Farouką ir pašalino monarchiją, kaltina fanatišką Mohametonų Broliją susidėjus su komunistais tikslu kurstyti riaušes ir kelti netvarką krašte. Jiems padedą ir britų agentai.

Jų tikslas esąs nuversti respublikos valdžią, kurios priešakyje stovi prezidentas Mohammed Nagib (Naguib).

Pasiremdama šitais kaltinimais, valdžia nutarė Mohametonų Draugiją uždaryti ir jos turtą sukonfiskuoti.

Draugija turi du milijonu narių ir seniau buvo galinga jėga politikoje.

Komunistai eina išvien su tais fanatikais, nepaisydami to, kad Mohametonų Draugija nori apginti senąją santvarką, kurioje valstiečiai ir kiti darbo žmonės neturėjo jokių teisių ir gyveno baisiam skurde. Komunistams svarbu iššaukti suirutę, kad jie galėtų pasinaudoti ta proga ir padaryti "revoliuciją".

Reikia daugiau specialistų

Pramonė, vyriausybė ir darbininkai turi glaudžiau bendradarbiauti, kad galima būtų paruošti daugiau išlavintų specialistų ir technikų.

Ši nuomonė buvo prieita čia įvykusioje krašto darbo jėgos tarybos konferencijoje. Taryba svarsto problemas, susijusias su darbo jėgos išlaikymu ilgai trunkančio pavojaus metu.

Konferencijoje dalyvavo eilė specialistų, jų tarpe ir universitetų profesorių. Taryba buvo įkurta prezidento Eisenhowerio 1951 m., kai jis dar buvo Columbijos universiteto prezidentas; subsidijavo Fordo fondas.

Kas skaito, rašo — "Naujienas" išsirašo.

Laiškas Redakcijai

Gerbiamoji Redakcija,

Paprastai aš retai reaguoju į straipsnius, kurie užgauna mano asmenį. Juk asmuo nėra taip svarbus kaip pats reikalas, tai geriau jau pačiai nukentėti, negu kad tikslas ginčuose paskęstų.

Bet šiuo kartu atrodo ne tiek aš nukentėsiu, kiek kilni šalpos idėja, todėl esu verčiama pasisakyti.

Sausio mėn. 9-tą dieną tilpo "Naujienose" aišku, slapuko vardu, straipsnis "Balfas ir namų pirkimo reikalas", kuriame yra parašyta taip: "Pasiuntimas (supr. į Vokietiją) atstovų kainavo daug pinigų, kuriuos Balfas turėjo išmokėti iš turimų savo kasoje visuomenės suaukotų pinigų vargstantiems Vakarų Vokietijoje mūsų tautiečiams sušelpti. Ar tai tikslu ir pateisinta? Daug išmintingiau būtų padaryta, jei Balfas tuos pinigus, kiek kainavo kelionė (apytikriai $2000.00) būtų atidavęs PLB Krašto Valdybai užsimokėti už nupirktus namus".

Tai tiek to melo pasakyta. Į Europą važiavau **savo lėšomis.** Taip pat ir į Vokietiją. Neėmiau jokio atlyginimo nei už darbą, nei už sugaištą laiką — jokių dienpinigių ar kelionpinigių. Man rūpėjo šalpa ir emigracija, kurie dabar visai pamiršti Vokietijoje. Būdama Vokietijoje, kaip ir kiekvienas Amerikos lietuvis, iš kurių prašoma šimtai tūkstančių aukų, aplankiau ir naujus gimnazijos rūmus į kuriuos, deja, gimnazija netelpa ir prie kurių yra pastatyti prasčiausi barakėliai, kur faktiškai bus gimnazija. Jei tas yra mano nusidėjimas, atsiprašau, nepastebėjau jokių ženklų ar perspėjimų, kad tas draudžiama; atvirkščiai, man ten dirbą darbininkai buvo labai nuoširdūs ir viską paaiškino, ir aš buvau sužavėta kaip jie dirbo tikėdami idėjai. Manau būtų vistiek didesnė nuodėmė, jeigu būčiau pravažiavusi pro šalį tos įstaigos jos neaplankiusi. Aš pati esu labai daug suvažiavimuose ir susirinkimuose kalbėjusi apie reikalingumą tą gimnaziją išlaikyti, tai yra jai aukoti, ir todėl man natūraliai rūpėjo sužinoti kaip ten yra.

Nusivylimą suteikė ne tiek patys rūmai, nors ten ir ne kažin kas, kiek p. Zundės laiškai ir dokumentai, rašyti kaip man, taip ir Balfo centrui, o jau dabar sukelta šmeižtų akcija prieš buvusį savo geradarį Balfą ir jo žmones, parodo visišką nekompetenciją tokius reikalus tvarkyti.

Bet kad aukoms nepakenkti su šmeižtais ir mūsų vargstantieji tautiečiai nenukentėtų ir nenustotų ir tos paskutinės mažytės pašalpos ką Balfas jiems duoda dėka tu aukų, aš siūlau: tegu p. Slapukas, kurio vardas redakcijai turi būti žinomas, įrodo, kad man tie tūkstančiai ar kad kelionė į Europą buvo sumokėta iš Balfo lėšų, tai tada aš paaukosiu Balfui ir gimnazijai tūkstantį dolerių, bet jeigu tai yra šmeižtas, tegu tas slapukas p. P. K. pats irgi paaukoja, tada bus idėjai geriau, nebus taip lengvai skleidžiamas melas ir nereikės kitų teisingumo priemonių ieškoti.

Dėl pačios gimnazijos pirkimo ir Balfo atsipalaiduojimo nuo primetamų įsipareigojimų, kur Balfas jokių teisių neturi, tik pareigas užmetama, pasisakys pati Balfo valdyba ir jos direktoriatas, nes tai yra visų bendras vienbalsis sprendimas ir mes Balfe vieno ar kito asmens norais ar nutarimais nesivadovaujame.

Alena Devenienė,
Balfo vicepirmininkė

PLB Vokietijos Krašto Valdybos pastabos dėl Balfo Vasario 16-tosios Gimnazijai Remti Komisijos pranešimo Balfo ir Amerikos LOKo pirmininkams

(Tęsinys)

Apie įdėtų pinigų neatgavimą negalima nė kalbėti. Jau po metų, kitų turto vertė bus žymiai pakilusi, o jo dabartinę vertę galima buvo nustatyti kad ir ekspertų pagalba, neskelbiant nepagrįstų spėliojimų. Pagaliau, Gimnazijos Namai pirkti ne pardavimui ar kokiai spekuliacijai, o švietimo darbas net normaliais laikais ir savame krašte visada reikalauja, o ne duoda lėšų.

Baigdami savo pastabas norėtumėm pabrėžti, kad, Krašto Valdybai neprašant, sudarytoji BALFo Gimnazijai Remti Komisija jau vien iš lietuviško solidarumo ir naudos bendram reikalui būtų turėjusi užklausti Krašto Valdybos prieš patiekiant tokius tvirtinimus savo pranešime.

Paduodame PLB Vokietijos Krašto Valdybos 1953 m. gruodžio mėn. 8 d. posėdžio Hüttenfelde protokolo ištrauką dėl BALFo Direktorių Tarybos nutarimo, padaryto pasiremiant Komisijos pranešimu:

Susipažinusi su BALFo Centro įstaigos 1953 m. lapkričio mėn. 30 d. raštu, PLB Vokietijos Krašto Valdyba su apgailestavimu priima dėmesin Balfo Direktorių Tarybos nutarimą neremti Vasario 16 Gimnazijos namų pirkimo vajaus ir net netarpininkauti aukų persiuntime.

PLB Vokietijos Krašto Valdyba nutarė:

1. kreiptis į lietuvių visuomenę Jungtinėse Amerikos Valstybėse, prašant visas aukas Vasario 16 Gimnazijos namų išpirkimui ir įrengimui siųsti Krašto Valdybos nurodomon banko sąskaiton;

2. atkreipti BALFo Centro Valdybos dėmesį, kad Vasario 16 Gimnazijos steigėjas ir, pagal veikiantį Gibnazijos statutą, jos šeimininkas yra PLB Vokietijos Krašto Valdyba (str. 3), ir prašyti visas aukas siųsti Gimnazijos sąskaiton (str. 45), o ne paskirų asmenų vardu.

Paduodame taip pat Vokietijos Krašto Valdybos rašto BALFo Centro Valdybai 1953 m. gruodžio 12 d. ištrauką, kiek ji liečia Gimnazijos Namams sutelktas sumas:

Teko patirti, kad BALFo Valdyba yra nusistačiusi užklausti aukotojų, kurie jau yra per BALFą pasiuntę aukų Vasario 16 Gimnazijos namams išpirkti, ar jie ir dabar tą savo intenciją palaiko. Kadangi BALFas niekada nėra prašęs visuomenės tam reikalui aukoti, o tos aukos jam buvo siunčiamos mūsų nurodymu, dažniausiai aukotojams prieš tai mus dar užklausus, tokį BALFo žygį niekuo negalima būtų pateisinti. Prašytumėm tat nuo jo susilaikyti ir Vasario 16 Gimn. namams išpirkti skirtas aukas galimai greičiau mūsų jau anksčiau nurodytu keliu mums pervesti.

Kadangi Vasario 16 Gimnazija nuo Naujųjų Metų jau veiks savuose rūmuose Mannheimo srityje, tai jos sąskaitos perkeltos į Mannheimą ir yra šios:

Gimnazijos Namams:
Badische Bank in Mannheim,
Litauisches Zentralkomitee,
Sonderkonto Gymnasium,
Konto Nr. 3558a.
Gimnazijos išlaikymui:
Badische Bank in Mannheim,
Litauisches Gymnasium,
Konto Nr. 3559.

Vokietijos Krašto Valdyba gali jai dolerinius čekius realizuoti špermarkėmis, tačiau tam reikalinga, kad čekiai būtų išrašomi "Litauisches Zentralkomitee" vardu, kas yra susiję su jos, kaipo juridinio asmens, statusu ir bankuose atidarytomis sąskaitomis.

(GALAS)

"Apie lenkų – ukrainiečių santykius"

Šia antrašte lenkų "Orzel Bialy" Nr. 51—52, iš š. m. gruodžio mėn. 19—26 d. d., leidžiamas Londone, pavadina premjero tremtyje, gen. dr. R. Odzierzynskio kalbą, pasakytą Londone 35 metų Lowo apgynimo sukaktuves minint.

Dr. R. Odzierzynski savo kalboje sako, kad tremties lenkai jau seniai mėgina su ukrainiečiais sueiti į kontaktą, tačiau šie pastarieji, akivaizdoje vykstančių pasaulinių įvykių, kurie ne tik Lenkijai ir Ukrainai, bet ir visai mūsų epochai turės lemiamą vaidmenį, savinasi sau Lwową, o kartu ir Mažąją Lenkiją. Ukrainiečiai turėtų savo dėmesį nukreipti, sau nepriklausomybę išsikovojant, ne į rytines Lenkijos žemes, bet į Žytomirą, Kyjevą, Charkovą, Odesą, Dono Baseiną ir į kitas tokias turtingas ir puikias savo krašto sritis, vietoje žvelgdami į lenkiškąsias, nes anos jau baigiamos rusinti dar intensyviau ir rafinuočiau, kaip carų laikais.

Baigdamas dr. Q., siūlo ir vieniems ir kitiems pamiršti visas praeityje buvusias nesantaikas, ir susiburti bendrai kovai prieš bendrą priešą — bolševizmą.

"Vertingi žodžiai"

Šiuo pavadinimu rašo tame pačiame "Orzel Bialy" savo prisiminimus buvusi Vilniaus Universiteto docentė Cezarea Jędrzejewichowa, apie susitikimus ir pašnekesius su a. a. maršalu J. Pilsudskiu.

Šių prisiminimų vienoje vietoje ji mini pasikalbėjimą su Pilsudskiu, jam atvykus Vilniun 1927.IV.19, kur jis, tik pastebėjęs J. jo garbei suruoštame pokylyje, kreipęsis žodžiais: "O dabar prašau man papasakoti apie padarytų tyrimų Mano žemėje rezultatus..."

Su trumpai ir sutrauktai papasakotais daviniais maršalas sutiko ir tuojau pats pradėjo: "Taip yra. Labai aiški etninė siena atsimuša į Naručio ežerą... Žinote, ponia, kad taip pat yra lengva nustatyti sieną ir tarp pralietuviško ir prarusiško tautų kamieno — tiesiant liniją tarp gyventojų R. katalikų tikėjimo ir provoslavų. Tiek lenkai, tiek baltgudžiai, tiek lietuviai — visi yra katalikai, kuriuos anais laikais karalius Jogaila su Jadvyga apkrikštijo. Krikštijant lietuvius su gudais, rusai jau buvo anksčiau pakrikštyti provoslavais ir antrą kartą nebebuvo krikštijami".

Kiek susimąstęs tęsė maršalas toliau: "Aš esu tipingas lietuvis. Prašau pažvelgti į mano akis... Matai ponia: akis turiu dangaus mėlynumo, o gal taip pat tamsiai-pilkai-mėlynas, bet tokiais žaliais kryžiukais, kaip charakteringas visiems pabaltiečiams, ar kaip tai kitaip Jūsų vadinamiems..."

J. baigdama savo prisiminimus apie maršalą Pilsudskį, stebisi jo žodžių protingumu ir prašmingumu, kurie ir dabar dar tebegyvena laisvame pasaulyje daugelio nesuprasti ir neįvertinti.

—PLB Vok. "Informacijos"

Pasikalbėjimas su LDD pirmininku

Viena iš veržlesnių, visuomeniniame gyvenime gyviau pasireiškiančių kultūros draugijų, neabejotinai yra Lietuvių Darbininkų Draugija. "Naujienų" bendradarbis kreipėsi į tos draugijos *pirmininką J. V. Stilsoną tikslu sužinoti, kas tos draugijos šiais metais žadama nuveikti, ar tikisi daug naujų narių susilaukti, ar nežadama susirūpinti sportu, ar nesiruošiama išleisti draugijos praeities veikimo platesnis aprašymas, ar draugijos žurnalas "Darbas" nebus leidžiamas dažniau, kokio skirtumo esama tarp LSS ir LDD veikimo ir spaudos kiti reikalai..* .....

LDD pirmininkas į visus jam užduotus klausimus atsakė sekamai:

1. Kultūros srity Lietuvių darbininkų draugija (LDD) 1954 m. nieko naujo savo veikime nėra suplanavusi. Lietuvos laisvinimo kovose LDD dalyvauja uoliai talkininkaudama ALT, tais darbais svarbiausia šiuo metu yra apsirubežiavusi.

2. Sunku pasakyti kiek šiais metais draugija sulauks naujų narių ir kuopų. Visa tai priklauso svarbiausia nuo pačių narių ir kuopų veiklos. Centro komitetas tuo reikalu padarė tokius žygius: a) paskelbė straipsnių konkursą. Kas geriausia atsakys į klausimą kodėl jis yra LDD narių, tas gaus premiją; b) vasario 1 d. skelbia trijų mėnesių naujų narių ir "Darbui" naujų skaitytojų verbavimo vajų; c) išleista 2.000 mažiuko formato atvirukų, ten išdėstyti draugijos tikslai, jos uždaviniai ir kviečiami visi pažangūs žmonės dėtis į draugiją. Tie atvirukai yra keturių puslapių lapeliai. Jie patogūs visuomet juos su savim turėti ir dalinti juos saviems pažįstamiems. Vajaus reikalais leidžiami nariams atitinkami nurodymai ir jie išsiuntinėjami.

3. LDD įstatais yra numatyta meno ir sporto reikalai, bet šiuo metu apsispręsta pirmoje eilėje pačią organizaciją naujais nariais stiprinti. Kai atsiras dar daugiau naujų narių, gal tuomet bus galima naujomis pajėgomis apimti visas veikimo darbo sritis, kurios draugijos įstatais yra numatytos.

5. Apie LDD praeitį "Darbe" rašau. Tie straipsniai pripuolami, mažai dokumentuoti, todėl tuos straipsnius skaitau tik istorijos fragmentais. Juos atskira knygele neverta leisti, nes būtų maža naudos. Reiktų daugiau darbo įdėti, bet tam netariu laiko.

6. Skirtumą tarp LSS ir LDD trumpai galima taip nusakyti: LSS turi savo politinę programą. Jos nariais gali būti apsisprendę socialistai. LDD nariais gali būti bet kuris žmogus, negarbinąs totalitarinio režimo ir jam netalkininkaująs.

7. Dėl "Naujienų" paskelbto konkursto štai kas galima pasakyti: Eidamas pereito LDD narių atstovų suvažiavimo tarimu, LDD centro komitetas ruošėsi "Naujienom." "Keleiviui" pasipiršt su bendru visų trijų laikraščių skaitytojų verbavimo vaju. Tačiau taip neišdegė, kaip buvo sumesta. LDD centro komitetui beruošiant vajaus planą, "Naujienos" paskelbė savo. Jos skiria vajininkams atitinkamas dovanas. Jos didelės. "Keleivis" taip pat apsisprendęs pravesti savo vajų. Tai šiais metais visų tų trijų laikraščių administracijos eina atskirai į vajų. Kitais metais gal susitarsime.

—a.

KALBOS DALYKAI

REDAGUOJA
DR. P. JONIKAS

AMERIKOS LIETUVIŲ KALBA

(Tęsinys iš Nr. 302.)

XL. LIETUVIŠKOS-LENKIŠKOS PARAPIJOS IR LIETUVIŲ KALBA

Ne tiktai kun. Juškevičius rūpinosi lietuviškų-lenkiškų parapijų steigimu, rūpinosi ir kiti lietuviai kunigai. Bet pasekmės buvo labai liūdnos. Daugelis tų parapijų atiteko lenkams, tik kurios-ne-kurios — lietuviams. Liūdniausia, kad skyrybos nesibaigdavo be muštynių, susišaudymų, bombų, kraujo, areštų, kalėjimo ir didelių bylų, kurios kaštuodavo tūkstančius dolerių. Čia paminėsiu tų parapijų tik dvi (vieną, vadinasi, Šamukų jau minėjau), nes visos kitos buvo labai panašios.

1874 m. Šenadorio (Shenandoah, Pa.) lietuviai pasistatė menką bažnytėlę, rodos, tik medinę koplytėlę už 700 dolerių. Tai buvo tokia jau paprasta koplytėlė, kokią pasistatydavo žmonės Lietuvoj kapinėse. Atsimenu, tokia koplytėlė buvo Paežerių kapinėse, skersai ežerą nuo Vinco Kudirkos tėviškės. Jau buvo pasenusi, paklypusi ir braškėdavo, siūbuodavo, kai mes, kaimo berneliai, smarkiai giedodavome "ant viškų". Kiekvieną vasarą, mat, būdavo atlaidai, į kuriuos prigūžėdavo žmonių iš visų aplinkinių kaimų: Sarmačinų, Obšrūtų, Visgirdų, Parausių, Steponų ir dar kitų, kurių jau ir nebepamenu gerai. Kapinės būdavo pilnos, o koplytėlė kimštinai prisikimšusi. Vieną vasarą, rodos, 1899 m. aš vaikščiojau su savo tėvu kapinėse, kai jis staiga stabtelėjo ir pasakė: "Tai Dr. Kudirka; taip baisiai sunykęs; sako, sukatos jį ėda; jau kaip skiedra". Iš tiesų, visai netoli sėdėjo žmogus, sausas ir nugeltęs, kaip rudens lapai. Jo akys pasigavo mudu. Aš, 10 m. vaikas, susmigau į jį, kaip numirėlį: taip baisiai jis man atrodė. Bet jo akyse dar buvo gyvybės, kurios užteko iki rudens, nes 1899 m. lapkričio 19 d. ta gyvybė išsibaigė...

Ir dabar, kada tik man tenka skaityti apie Kudirką, ar rašyti apie koplytėlę, kaip čia dabar, tai tuoj ir ateina į galvą, dar labiau į širdį, ta Paežerių koplytėlė, kapinės, atlaidai ir tas žmogus, sėdįs ant kapo... kaip skiedra, kaip numirėlis... Tik neateina į galvą tikri metai, nes, rodos, kad aš mažiau tai, nes, rodos, kad aš mačiau 1897 ar 98 m.

Taigi Šenadorio lietuviai pasistatė koplytėlę, kaip Paežerių kapinėse Lietuvoj, ir gavo lietuvį kun. Strupinską. Šitas kunigas buvo labai kietai sulenkėjęs, darbo nemėgstąs, net jo nepakenčiąs. Ne tik jau kad nesirūpindavo jis parapijos reikalais, bet net ir pas ligonius naktį neidavo. Sakoma, jog buvęs tikras tinginių pantis. Už tai vyskupas jį išślavęs lauk. Bet parapiečiai daugiau pralaimėjo nei laimėjo, nes gavo kun. Lenarkevičių, baisiai užkietėjusį ir stačiai kvailą lenką, nes jis aiškindavo, kad lietuvių kalba tesiskirianti nuo lenkų tik tiek, kiek vokiečių "Platt" nuo "Hoch Deutsch". Lietuviškai nė žodžio nemokėjo, bet parapijoj, kurioj buvo daugiau lietuvių nei lenkų, laikėsi, kaip utis šiltuose kailiniuose. Ir kai lietuviai parapiečiai pradėjo ungzti, mitinguoti ir pinigus aukoti naujai parapijai, žinoma, grynai lietuviškai, ir bažnyčios statybai, tai jis primygdamas sakydavo: "Greičiau mano padai ir delnai plaukais apžels, negu litvinai kitą bažnyčią pasistatys ir kunigą gaus." Bet jie ir bažnyčią pasistatė, ir kunigą gavo, o labai išdidus ir kerštingas lenkų kunigas nosį taip žemai nuleido, kad jos galas Šenadorio gatves šlavė. Ir kovą laimėjusiems lietuviams buvo juoko net per akis.

Negalima čia nepastebėti, jog tais laikais Šenadoris buvo labai garsus lietuvių centras, galima sakyti, kaip dabar Čikaga. Ten jau buvo įsikūrę keli lietuviai inteligentai, kurių viršūnėje stovėjo Jonas Šliupas — tas didysis lietuvybės patriarchas Amerikoje.

Tas pats Šliupas rinko aukas, kad išpirktų laivakortę kun. Burbai ir partrauktų jį Amerikon. Ir surinko, ir nupirko, ir išsiuntė, ir partraukė.

O tai yra labai stiprus faktas, kad Šliupas nevisada buvo lietuvių kunigų ir katalikų bažnyčios priešas.

Tačiau vietos Šenadory kun. Burbai nebuvo, tai vyskupas įstatė jį į lietuvišką-lenkišką parapiją Plimonte (Plymouth, Pa.). O Plimontas tada jau buvo nemenkesnis lietuvių centras už Šenadorį, nors Šliupo savo tarpe tarp neturėjo. Čia, mat, ėjo "Vienybė Lietuvninkų", kurią įkūrė Juozas Paukštis 1886 m. Laikraštis lietuvių tarpe tada baisiai daug reiškė, galima sakyti, nemažiau, kaip šiandien Lietuvių Enciklopedija. Taigi ir Plimontas tada buvo toks jau garsus miestas, kaip šiandien Bostonas. Net garbė būdavo į jį nuvažiuoti ir savo akimis pamatyti tą labai didelį lietuviškos kultūros židinį.

Tačiau su parapija, tiksliau sakant, su lenkais čia lietuviai turėjo dar karštesnių ir baisesnių bėdų nei Šamukuose ar Šenadory. Parapija buvo mišri, ir jai priklausė daugiau lenkų nei lietuvių. Iš tikrųjų, tai lenkų priklausė 140 šeimų, o lietuvių tik 40 šeimų ir 200 pavienių. Kunigavo kun. Varnagiris, giliai sulenkėjęs, bet vis dėlto su lietuviais kalbėdavo ir lietuviškai. Jam kunigavimas pabodo, net įgriso, tai ir metė jis jį, tartum seną švarką nuo pečių. Ir tik tokiu būdu atsirado vieta kun. Burbai — geram ir drąsiam lietuviui patriotui, kuris nebijojo pasakyti lietuviško žodžio stačiai į akis lenkams bažnyčioje. Jis pradėjo sakyti pamokslus lietuviškai! Vai, jergutėliau, kad lenkai pasiuto, kad pasiuto! Tuoj užrakino klebonijos duris ir prikalė lentą su parašu, kad čia yra "Polska Parafja", ir litvinui kunigui negalima nė kojos įkelti! Bet tai buvo tik pradžia, nes toliau jie dar daugiau pasiuto ir elgėsi, tartum jau visai būtų piktos dvasios apsėsti. Štai bendrose kapinėse, kurias lietuviai su lenkais buvo įsisteige, buvo palaidotos dvi lietuvės mergaitės. Lenkai lavonėlius atkasė ir už tvoros išmetė.

Ir sakykite dabar, ar galima padaryti krikščionį iš tokių lenkų, dar mažiau budistą, nebent tik mahometoną, ir tą patį baisiai nususį.

Lietuviams nieko daugiau nebeliko, kaip tik bėgti pas vyskupą, kad anas leistų naują parapiją kurti ir bažnyčią statyti. Tas leido. Ir pasistatė jie naują bažnyčią ir meldėsi po grynai lietuvišku stogu, nes lenkai šį kartą niekuo neprisidėjo, nebent tik tuo, kad baisiai karštai prašė Dievą, idant jis sumaišytų lietuviškos bažnyčios statytojams liežuvius, kaip jis sumaišė aną metą Babelio bokšto statytojams. Bet Dievas jų balso neišklausė, nors jo sūnaus vietininkas žemėje ir išklauso lenkų balso visada, o lietuvių niekada... Bet jis yra tik popiežius... Ir lietuviai išvarė aukštas lietuviškos bažnyčios sienas ir iškėlė dar aukštesnį bokštą, kaip geras žmogus iškelia savo širdį į dangų..

(B.d.)

Dr. Alg. Margeris

Naujas dujų šaltinis

Netoli Kankakee, Ill., pirmą kartą atrastas naujas dujų šaltinis. Per 24 valandų laikotarpį trečiadienį iš po žemės esančio rezervuaro buvo išpompuota 90 milijonų kūbinių pėdų natūralinių dujų, kurias naudoja Peoples Gas Light and Coke Co.

Cicero

"Nida Club" pirmoji savininkė Mrs. Anna Szeray pasitraukė iš biznio. Kurį laiką sirgo. Tačiau savo pasiekė. Šiomis dienomis su šypsena pareiškė: "Nusikračiau visų bėdų. Dabar gausiu kitą pavadinimą: Mrs. Jutinatis". Vadinasi, išteka už kito vyro. Tad reikia palinkėti laimės ir laukti šaunių vestuvių. Ir tai bus, tik kantrybės.

Balfo 14 skyrius gavo naują vadovybę. Reikia tikėtis daugiau gyvumo, nes teisingai sakoma, kad "Nauja šluota gerai šluoja". Pagyvensim — pamatysim.

Balfo šalpos organizacija turi nustačiusi tam tikrą mokestį tiek pavieniams asmenims, tiek ir organizacijoms. Neturėtų likti nei vieno tos pareigos neatlikusio. $1 metams tai jau kiekvienas gali įmokėti. Bet nuostabiai mažas nuošimtis užsimoka; tas pats ir su organizacijomis. Buvo daug rašyta, kalbėta, bet nieko nepasiekta. Gal nemokėta?

Naujajai valdybai linkiu geresnės sėkmės negu mes turėjom.

D.

* * *

Lietuvos Kareivių Draugija

Draugystės Lietuvos Kareivių metinis susirinkimas bus šį sekmadienį, sausio 17 d., 1 val. popiet, Liberty salėje. Bus pateikta praeitųjų metų apyskaita. Naujoji valdyba, kurios pirmininkas yra K. Šimkus, užims vietas.

Ši draugija yra vienų vyrų, turi uniformų skyrių. Dabar yra gera proga jauniesiems pakeisti susenusiuosius, nes kardai ("šoblės") rūdija, reikia juos šveisti ir paraduoti. Kadaise mes šauniai pasirodydavom su savo vadu M. Marcinkum. Tai šaunus buvo vadas; buvo tarnavęs ir caro kariuomenėje. Šiandien jis, kaip ir visi kiti seniai, niekur nepasirodo. Adolfas Svaikauskas buvo vienas iš energingųjų vyrų, bet ir jis jau antri metai paliegęs, nebematyti. Liūdna.

— D.

Šaunios vestuvės

Šaunios Frances Burinski ir Bruno Šimkaus vestuvės buvo sausio 10 d. Ciceroje, Ill. Abu yra biznieriai.

2 val. popiet buvo sutuoktuvės šv. Antano par. bažnyčioje, kur arti 1,000 žmonių atsilankė. Po sutuoktuvių apie 400 kviestų svečių susirinko į Liberty svetainę. Čia jaunieji ir jaunosios motinėlė maloniai svečius priėmė. Šauni buvo vakarienė.

Tegu bus laimingas jaunųjų ateities kelias.

Onytė

JEIGU JŪSŲ KOJOS NIEŽTI, dega, skauda, — vartokite ZALB, ir vėl galėsite šypsotis. Taip pat gera priemonė suminkštinti nuospaudas ir sukietėjusias vietas. Stebėtini rezultatai. Sudarytas iš 7 aktyvių dalių, kurios greitai padeda. Atsiųskite $1.00 (ne C.O.D.), gavę pasiųsime.

BRIDGEFIELD DRUG COMPANY,
Dept. 13,
461 Gregory St.,
Bridgeport, Conn.

TALKOS LEIDINIAI PALIKS PĖDSAKUS LIETUVIŲ LITERATŪROJE

1. Igno Šeiniaus **RAUDONASIS TVANAS,** sukėlęs sensaciją danų, suomių ir švedų skaitančioje visuomenėje, mums bus tol aktualus, kol mūsų tėvynė bus užlieta raudonojo tvano. Stepo Zobarsko įvadas apie autorių. 327 pusl. Kaina $3.50.
2. Juozo Paukštelio **KAIMYNAI,** premijuotas romanas yra vienas iš gražiausių naujosios lietuvių literatūros veikalų, vaizduojas laisvos Lietuvos jaunuolių meilės dramą. 4 spalvų viršelis. 239 pusl. Kaina $2.50.

Abi knygas užsisakant kartu pas leidyklos įgaliotinį — tik $5.
TALKOS Įgaliotinio adresas:
Mr. Stepas Zobarskas, 85-42 91 St., Woodhaven 21, New York

Patys skaitykite ir kitiems dovanokite!

SAUGESNĖS vietos taupymui niekur nerasite. Kiekviena sąskaita apdrausta iki $10,000. Penkiasdešimt penki metai patvirmo ir draugiško patarnavimo.

Štabas kalba lietuviškai

DISTRICT SAVINGS and LOAN ASSOCIATION

3430 South Halsted Street

LIETUVIŠKA APDRAUDŲ AGENTŪRA
• Visų rūšių apdraudos asmenims ir biznio įstaigoms. • Finansavimas.
Draudžiu ir perdraudžiu visose draudimo bendrovėse.
JONAS KIRVAITIS, Gen. apdraudų brokeris ir savininkas
INTERSTATE INSURANCE AGENCY
5900 So. Ashland Ave., Chicago 36 Ill. Tel.: WA 5-5671—Rez. HE 4-4033
Darbo val.: kasdien 9:30—4:30; be to, pirm. ir ketv. 6:00—9:00 vakarais.

SUTVARKYKITE LAIKU SAVO AUTOMOBILĮ
STASYS DAPKUS
3255 SO. UNION AVENUE Tel. CALUMET 5-1127
Prityręs mechanikas, turįs moderniausius įrankius, gerai ir nebrangiai pataiso karoserija ir nudažo, taip pat sureguliuoja motorą, kad taupiau naudotų benziną ir alyvą. Dirbtuvė yra 3231 So. Lowe Ave., įvažiuoti reikia iš alėjos. Kas negali atvažiuoti į dirbtuvę, skambinkite telefonu susitarimui.

PASIMATYKITE SU STANLEY LITVINU
APIE JŪSŲ INSULIACIJOS PROBLEMAS
DABAR YRA LAIKAS ĮRENGTI SAVO NAMĄ ŽIEMAI
* * *
Mes turime išdirbtą reputaciją pilno pasirinkimo A-1 rūšies stako lentų ir namams materiolų.

CARR-MOODY LUMBER COMPANY
3039 SO. HALSTED STREET Tel. VICTORY 2-1272
STANLEY LITWINAS, Mgr. — LIETUVIAI SALESMONAI.

MUTUAL FEDERAL SAVINGS AND LOAN ASSOCIATION
2202 West Cermak Road
Chicago 8, Illinois
Telefonas VIrginia 7-7747
JOHN J. KAZANAUSKAS, Prezidentas

KIEKVIENO TAUPYTOJO SĄSKAITA APDRAUSTA IKI
$10,000.
FEDERAL SAVINGS AND LOAN INSURANCE CORP.

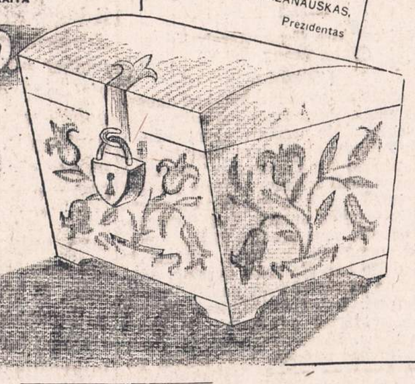

NELAUKITE—
RYTOJ GALI BUTI PERVĖLU!
Jei norite užsitikrinti nuo ugnies namus, baldus, automobilius, ar šiaip ką apdrausti, reikalaukite agento, arba brokerio, kad jis paruošintų jums polisą per mūsų kompaniją. Nelaimei ištikus, neturėsite jokių nemalonumų.
Mes esame pirmaklasiai nariai Chicago Board of Underwriters"
O'MALLEY & McKAY, Inc
222 WEST ADAMS STREET KAMBARYS 1043
Telefonas CEntral 6-5208
Generaliai Agentai Šių Kompanijų.
COLUMBIA INSURANCE COMPANY
PEARL ASSURANCE COMPANY
LUMBERMEN'S INSURANCE COMPANY
MASSACHUSETTS FIRE & MARINE INSURANCE CO.
MICHIGAN FIRE & MARINE INSURANCE COMPANY
AMERICAN AUTOMOBILE INSURANCE CO.
MASSACHUSETTS BONDING & INSURANCE CO.

UŽEIKITE KIEKVIENĄ ALGOS DIENĄ!
Tiktai tie tikrai laimi taupymo programoje, kurie reguliariai pas mus ateina ir pasideda sutaupas savo apdraustose sąskaitose. Jūs taip pat laimėsite atidarydami taupymo sąskaitą ir taupydami reguliariai. Pabandykite tai tuojau. 3 procentai mokami nuo mėnesio 1 dienos už tas sutaupas, kurios į naujas ar jau turimas sąskaitas įnešamos ligi mėnesio 10 dienos.
UNIVERSAL SAVINGS & LOAN ASSOCIATION
1800 So. Halsted Street Chicago 8, Ill.
Telefonas: HAymarket 1-2028
VALANDOS: Pirmadieniais, antradieniais ir penktadieniais nuo 9 ryto iki 4 val. vakaro. Ketvirtadieniais nuo 9 ryto iki 8 vakaro. Trečiadieniais uždaryta. Šeštad. nuo 9 val. ryto iki 3 val. po pietų.

New Deal
LIQUORS
3450 S. Halsted Street
YArds 7-6355

IŠPARDAVIMAS
Viskas nupiginta

PRANCŪZIŠKI BORDEAUX VYNAI
nuolatinė kaina $1.69— $1.15 Fifth

PRANCŪZIŠKI KONJAKAI
HENNESSEY
MARTELL
BISQUIT
$5.39 Fifth

SPIRITAS
190 stiprumo
Fifth $4.99

MARTIN'S
SHERRANOVA
MALONUS SHERRY
su kiaušinio skoniu
VYNAS
98¢
Nuolatinė kaina $1.49

VODKA
RUSIŠKA DEGTINĖ $3.69 Fifth
100 stiprumo.

KIJAFA
(DANIŠKAS VYNAS)
$1.69 Fifth

SPECIALI NUOLAIDA
D. O. M.
PRANCŪZIŠKAS BENEDIKTINAS
$6.98 Fifth

Šešių Rūšių Garsiausi Vokiški Vynai
Jūsų pasirinkimui $1.69

TEISYBĖS MYLĖTOJŲ DRAUGYSTĖ
—: rengia :—
METINĮ BALIŲ, VAIDINIMĄ IR ŠOKIUS
PROGRAMĄ IŠPILDYS SUVALKIEČIŲ CHORAS
SEKMADIENĮ, SAUSIO 17 DIENĄ, 1954
Chicagos Lietuvių Auditorijoje • 3133 South Halsted Street
Pradžia 5 valandą vakaro. • Įžanga $1.00
Visi lietuviai kviečiami atsilankyti. Bus gražus vaidinimas, o vėliau bus šokiai.
Muzika: BEN PAVIO ORKESTRAS. KVIEČIA KOMITETAS

Lietuvių Auditorija
3133 So. Halsted Street
Telef.: VIctory 2-6172

ŠEŠTADIENĮ, SAUSIO 16 DIENĄ
Lietuvių Studentų Lituanicos Sporto Klubo
KONCERTAS-BALIUS
Pradžia 7:30 valandą vakaro
Visiems parengimams groja BALIO PAKŠTO ORKESTRAS

Sekmadienį, sausio 17 d.
7:30 val. vakaro,
ŠOKIAI
APATINĖJE SVETAINĖJE
Įėjimas nemokamas
BALTOS MEŠKOS ALUS
išsinešimui $3.25

Pabėgėlių rūpesčiai ir ateities projektai

Iš Jungt. Tautų Aukštojo Komisaro pabėgėlių reikalams įstaigos gautosiomis žiniomis, *Jungt. Tautų visumos susirinkimas aukštojo komisaro pabėgėlių reikalams mandatą prailgino 5 metams.* Tam pačiam laikui komisaru perrinktas ir toliau dabartinis komisaras G. J. van Heuven Goedhart. Ta pačia proga vyriausybės paprašytos dar intensyviau prisidėti prie pabėgėlių problemos išsprendimo.

Vokietijai prisidėjus prie Tarptautinės Pabėgėlių Konvencijos, ji nuo š. m. gruodžio 24 d. įsigaliojo. Šia sutartimi *nustatoma teisinė padėtis visų pabėgėlių, kuriuos globoja JT komisaras pabėgėlių reikalams.* Tačiau tiems Vokietijoje gyvenantiems pabėgėliams, kuriems, kaip buvusiems 1950 metų birželio 30 d. Vak. Vokietijos federalinės respublikos teritorijoje, buvo pripažintos "benamių užsieniečių" (heimatlose Auslaender) teisės, ir toliau tebegalioja tuo reikalu vokiečių vyriausybės išleistas specialus įstatymas. Jis apskritai atitinka 1951 metais pasirašytąją konvenciją, tik visa eile atvejų jiems yra palankesnis. Konvencija nustato lygias teises socialinės globos ir darbo reikalu. Tačiau kadangi teisė be leidimo verstis kuriuo nors darbu iš principo tesuteikiama tik tre-jus metus išgyvenus Vak. Vokietijoje, tai šiuo metu su Vokietijos vyriausybe vedami pasitari, kad tą laukimo terminą ji sutrumpintų. Tiek ši konvencija, tiek benamių užsieniečių reikalu išleistas specialus įstatymas apsaugoja juos nuo išsiuntimo prievarta kitur.

Išsiaiškinta, kad *ir nevokiečiai pabėgėliai galės dalyvauti pagal Marshallio planą sudarytoj gamybos programoj.* Federalinė vyriausybė nustatė, kad visi užsieniečiai, kurie be leidimo peržengia Vokiečių federalinės respublikos sienas ar joje jau yra ir nori likti toliau Vokietijoje kaip pabėgėliai, *turi pereiti tam tikrą procedūrą Valkos stovykloje* prie Nuernbergo. Šis patvarkymas liečia tuos užsieniečius pabėgėlius, kurie yra atsiradę Vokietijoje po 1950 m. birželio 30 d. ir dar neturi leidimo joje pasilikti. Valkos stovykloje nustatomà, ar jiems galima pripažinti pabėgėlių statusą.

"Frankfurter Allgemeine" Nr. 283/53 rašo, kad *šiuo metu Vakarų Vokietijoje yra dar apie 460.000 užsieniečių. Iš jų tik apie 200.000 turi vad. heimatlose Auslaender statusą.* Dienraštis pastebi, kad daugumas benamių užsieniečių nori Vokietijoje pasilikti laukdami progos, kada vėl galės grįžti į išlaisvintąsias tėvynes. Priimtuoju benamių užsieniečių padėčiai nustatyti specialiu 1951 metų balandžio mėn. įstatymu, kurį papildo dar tarptautinė pabėgėlių reikalais pasirašytoji konvencija, jie *("heimatlose Auslaender") turi beveik tas pačias pilietines teises, kaip ir vietiniai gyventojai, išskyrus politines teises:* politiškai organizuotis, dalyvauti rinkimuose etc. Benamiai užsieniečiai yra daug laimėję, kaip pastebi "F. A.," kai jų padėtis buvo sulyginta su vokiečių padėtimi socialiniu atžvilgiu, nors, iš kitos pusės, niekas negali paneigti tų sunkumų, kurie susidaro praktikoje. Toliau laikraštis nurodo apie vokiečių pastangas, ypač Wuerttembergo-Badeno krašte, sudaryti tam tikrus ratelius, kurie veikdami išvien su šalpos organizacijomis, rūpinasi ir padeda jiems geriau įsigyventi tarp vokiečių. Pastebima jau ir šioje srityje pažanga.

Bonnoje įsteigta visų Vokietijos sovietinės zonos pabėgėlių organizacijų sąjunga. Min. Kaiser ta proga pareiškė, kad kiekvienas atbėgėlis iš rytinių zonų vakariečiams turėtų gyvai ir nuolat priminti tuos, kurie yra priversti gyventi ir kentėti už geležinės uždangos. Niekas negalįs sutikti su tuo, kad būsimojoje Berlyno konferencijoje su Sovietais galėtų būti pasiekta taika, kol Europos kraštai tebėra suskaldyti. Naujai įsteigtoji sąjunga priėmė nutarimą, kuriuo reikalaujama apjungti suskaldytus kraštus, panaikinti sovietines prievartinio darbo stovyklas, tuojau paleisti visus Sovietų nelaisvėj laikomus politinius kalinius, panaikinti visus Sovietų tariamųjų teismų padarytus sprendimus, plačiai ir nuodugniai supažindinti vakariečius su prievartinio darbo sistema, vykdoma Sovietų valdomuose kraštuose. Be to, reikalaujama sustiprinti į rytus nukreiptą radijo programą, kurios žodis turėtų būti girdimas toli už geležinės uždangos.

Elta

Dievo Karalystės Žinios

Teateinie Tavo Karalystė
(Mato, evang. 6:9-13)
(Tęsinys)

Šventasis Raštas aiškina, kad dabartinės nepastovios žmonijos sąlygos ir sielvartai atėjo pradiniu pirmojo žmogaus Adomo nupuolimu nuo tobulybės, nes jo nepaklusnumu "nuodėmė įėjo į pasaulį ir per nuodėmę mirtis" —Romiečiams 5:12. Bet dėlto mes neturime tuojau nutarti, kad Sutvertojas pakeitė savo pradinį tikslą ir permainė žmogaus amžinąjį likimą ir kad dėlto nuo šio laiko dvasinė, o ne žmoginė karalystė buvo paskirta mūsų padermei, nežiūrint to, kad žmogus buvo sutvertas ant žemės ir kaipo žmogiškas. Dievas neatsimaino. Šventasis Raštas mokina, kad "Dievas padarė žemę ne veltui. Jis sutvėrė ją, kad būtų gyvenama" ir vėl: "žemė pasilieka per amžius". —Iza. 45:18 ir Pam. 1:4.

Ir vėl Apaštalas Povilas paduoda ištrauką iš Psalmių knygos šitokiais žodžiais: "Kas gi yra žmogus, kad tu jį atsimeni, arba žmogaus sūnus, kad jį lankai. Padarei jį maž ką mažesnį už angelus; garbe ir šlove apvainikavai jį ir pastatei jį ant savo rankų darbų. Visa pavergei po jo kojomis". —Žyd. 2:6-8.

Šitie žodžiai parodo Dievo tikslą link žmogaus, ir šitų žodžių galia pasirodė tobulame žmoguje Adome, kuomet jis buvo tobuloje žemės dalyje, Edeno sode. Adomas savo tobulume, žmogiškų palaiminimų apsuptas, atvaizdino galutiną visos žmonijos padermės stovį, kaip Dievo nutarta. Apaštalas Povilas toliau kalba sakydamas: "Dabar dar mes nematome, kad visa būtų jam pavergta. Bet tą, kurs buvo padarytas maž ką mažesnis už angelus, kad jis Dievo maloningumu paragautų mirties už visus, Jėzų dėl mirties kentėjimo mes matome apvainikuotą garbe ir šlove". —Žyd. 2:8-9.

Taigi šitokiais įkvėptais žodžiais Povilas aiškiai parodė, kad Dievas nėra užmiršęs žmoniją, bet yra pasirengęs atpirkti visus ir kad pirmas žygis žmonijos atsteigimo į Adome pasirodžiusį proto, doros ir kūno tobulumą, buvo siuntimas ant žemės Jo Sūnaus Jėzaus, "gimusio iš moterišKės", gimusio tobulu žmogumi, "šventu, nekaltu ir nesuteptu", galinčiu duoti save kaipo atpirkimą, arba atperkančią kainą už visus. Patsai Kristus savo meilingais žodžiais davė mums šitokį užtikrinimą: "Dievas taip mylėjo pasaulį (žmoniją), kad Jis davė savo viengimusį Sūnų, kad kiekvienas, kurs į Jį tiki, nepražūtų, bet turėtų amžinąjį gyvenimą". —Jono 3:15, 16.

(Bus daugiau)

—x—

Kas domisi "Tiesa", gali gauti veltui panašaus turinio spausdinių. Kreipkitės šiuo adresu: **Lithuanian BIBLE Stud. Association, 3444 So. Lituanica Ave., Chicago 8, Ill.** Paskaitos iš Šv. Rašto laikomos kiekvieną sekmadienį, 10-tą val. ryto, 5324 So. Halsted St. (antras aukštas). Įžanga veltui, nėra kolektų. Kviečiame visus atsilankyti. Sk.

PADĖKOS ŽODIS IŠ ŠV. ANTANO TAUPYMO BENDROVĖS, CICERO

Šv. Antano Taupymo ir Skolinimo B-vės Direktoriai

Valdyba, direktoriai ir vedėjas taria ačiū visiems kostumeriams, taupytojams ir skolintojams, už duotą paramą per 1953 metus. Nuo liepos 1-mos iki gruodžio 31-mos bendrovės turtas padidėjo nuo $7,200,000.00 iki virš $8,000,000.00, ir taupytojams buvo išmokėta dividendais virš $88,000.00 už padėtus pinigus už šešis mėnesius, pasibaigusius 1953 m. gruodžio 31 d.

Taipogi iš bendrovės veikimo per 1954 metų sausio mėnesio pirmą savaitę pasirodo, kad Ciceros, Chicagos ir apylinkių miestelių lietuviai rems su pilnu pasitikėjimu Švento Antano Taupymo ir Skolinimo Bendrovę, esančią 1447 South 49th Court, Cicero, Illinois. Šiuo žmonių pasitikėjimu bendrovės direktūra yra labai patenkinta, nes jaučiasi, jog žmonėms ji duoda pagalbą įsigyti nuosavus namus ir su teisingu patarnavimu žmonėms duoda stiprią bendrovę, kurioje taupytojai gali be baimės taupyti savo pinigus, ir moka gerą pelną taupytojams.

Dabartinis bendrovės dividendas yra 3%. Padėti pinigai iki 10-tos dienos kiekvieno mėnesio neš dividendą nuo 1-mos dienos. Kiekvieno taupytojo sąskaita yra apdrausta saugumui iki $10,000.00 Federalinėj Valdžios Agentūroj, Washington, D. C.

Kviečiame visus lietuvius ir ateivius pasirinkti Švento Antano Taupymo ir Skolinimo Bendrovę dėl taupymo sąskaitų per 1954 metus, nes nesigailėsite. Niekur nerasite saugesnės vietos kaip Švento Antano Bendrovėje, kurioje jūsų kaimynai saugiai ir pelningai taupo ir laiko pinigus nuo 1922 metų. Kiekvienam atsilankiusiam į bendrovės raštinę ir pradėjusiam taupymo sąskaitą su $5.00 ar daugiau bus įteikta graži susipažinimo dovanėlė. Neatidėkite iki rytojaus, jei galite pradėkite taupyti pinigus šiandieną Švento Antano Bendrovėje, kuri yra lietuvių darbininkų žmonių įsteigta ir kurioje patarnautojos kalba lietuviškai.

Žemėlapiai

NAUJIENOSE jau galima gauti pats naujausias, 1953 metų laidos, žemėlapis automobilistams. Jame yra visi Jungtinių Amerikos Valstybių, Kanados ir Meksikos keliai. Žemėlapio kaina—$1.50.

Žemėlapį NAUJIENOS pasiųs paštu, kai gaus $1.75 čekį arba Money Orderį.

NAUJIENOSE taip pat galima gauti patį naujausį Chicagos planą. Jo kaina 50 centų. Persiunčiant paštu kainuoja 60c.

Čekius arba Money Orderius rašykit ir siuskit tokiu adresu:

NAUJIENOS
1739 So. Halsted Street
Chicago 8, Illinois

Kubiliauskaitės ir Šumskio vestuvės

P.p. Br. Kubiliauskai, 2609 W. 69th St., savo geriems pažįstamiems suruošė staigmenos pobūvį. Svečiai atvykę pamatė už stalo sėdinčią jų dukrą Nemirą, su gražia gėlių puokšte, pasipuošusią jaunamartės drabužiais, su būsimuoju jos vyru J. Šumskiu ir liudininkais.

Sausio 9 d. 5 v. v. sutuoktuvės įvyko N. Pr. P. Šv. bažnyčioj. Čia Nemira Kubiliauskaitė su Jonu Šumskiu (kenošiečiu) sumainė žiedus ir prisiekė vienas kitam ištikimybę iki karsto lentos. Pamergė buvo Nemiros draugė Nijolė Jankevičiūtė, pabrolis Juozas Jurskis. Jaunoji, gerų lietuvių patriotų duktė, ir jos palydovė dėvėjo gražius lietuviškus drabužius, kas darė gražų įspūdį. Garbė lietuvaitėms.

Apie 7 v. v. gražiame Kubiliauskų bute buvo paruoštos puikios vaišės. Buvo susirinkę artimiausi Kubiliauskų ir Jono Šumskio draugai bei pažįstami: p. p. P. Stoke su žmona ir dukrelėm, P. Jankevičienė su dukrele (pamerge), toliau Dr. B. Gaižiūnas, P. Orlauskas, Butkūnas, J. Miller su žmonomis ir J. Černiauskas su žmona ir sūnumis. Prie gardžiais valgiais apkrauto stalo netrūko ir gėrimų. Pusbrolis J. Jurskis yra Lithuanian Club, 3212 S. Halsted, savininkas. Buvo pasakyta širdingų linkėjimų jaunųjų ateičiai. P-lė Jankevičiūtė padeklamavo keletą eilėraščių. T. M.

Lengva paskelbti skelbimą Naujienose

Paprastą **"Classified"** skelbimą labai lengva paskelbti NAUJIENOSE. Jis reikia aiškiai parašyti ant lapo popieriaus ir pasiųsti tokiu adresu:

NAUJIENOS
1739 SO. HALSTED ST.
Chicago 8, Illinois

Reikia apskaičiuoti, kad laiškas laiku pasiektų dienraštį.
Kas nesuspėja laiško parašyti skelbimą gali pranešti telefonu Reikia paskambinti **HAymarket 1-6100,** pasakyti, kad norite paskelbti skelbimą ir pranešti skelbimo turinį. NAUJIENŲ tarnautojos jį užrašys ir suteiks visas reikalingas informacijas.
Skelbimai turi pasiekti dienraštį **prieš 4 val. vakaro,** jei norite kad būtų išspausdinti rytojaus NAUJIENOSE. Šeštadieniais skelbimai priimami **iki 12 val.** Sekmadieniais — **iki 11 val. ryto.**

SUSIRINKIMŲ IR PARENGIMŲ

PRANEŠIMAI

Pranešam visiem skautininkams ir skautininkėms, kad Ramovės sueiga įvyks š. m. sausio 17 d. (sekmadienį) 12 val. Marquette Parko lietuvių parapijos mažojoj salėj, 6812 S. Washtenaw Ave. Sueigoje visi skautininkai,-ės prašomi dalyvauti.

—Ramovės Seniūnas.

Šakių Apskrities Klubo svarbus susirinkimas bus sausio 16 d. 8 val. vak. Stanaičių name, 1602 So. 50th Court, Cicero, Ill. Prašomi visi nariai laiku ateiti, nes bus apsvarstyti svarbūs klausimai. Be to bus renkama nauja valdyba šiems 1954 metams. Po susirinkimo bus arbatėlė. —Valdyba.

Amerikos Lietuvių Piliečių Pašalpos Klubas laikys savo metinį susirinkimą sekmadienį, sausio 17 dieną, 1 val. po pietų Hollywood svetainėje, 2417 W. 43rd Street.

—P. J. Petraitis, rašt.

L. S. Ramovės Chicagos skyriaus metinis susirinkimas įvyks sausio 17 d., 3 val. po pietų, Lietuvių Auditorijoje. Ramovėnai prašomi dalyvauti.

—Valdyba.

Biržėnų Klubo metinis susirinkimas įvyksta š. m. sausio 17 d., 3 val. po pietų, Lietuvių Auditorijos žemutinėje salėje (3133 So. Halsted St.). Visi klubo nariai prašomi būtinai dalyvauti. Aptarsime užgavėnių pobūvio rengimą ir kitus reikalus.

—Klubo valdyba

Teisybės Mylėtojų Draugystės metinis balius įvyks sekmadienį, sausio 17 d., Chicagos Lietuvių Auditorijoj, 3133 So. Halsted St. Durys atsidaro 4 val. Pradžia 5 val. vakare. Visi nariai ir svečiai kviečiami atsilankyti. Bus gražus perstatymas ir šokiai. Ben Pavio orkestras šokiams.

—Kviečia Komitetas.

Lietuvos Kareivių Draugystės metinis susirinkimas įvyks sausio 17 d., 1 val. po pietų Liberty salėje, Cicero, Ill. Bus pateikta praeitųjų metų apyskaita. —D.

Tik "Naujienų" teisus žodis.
Koks vežimas, jei be ienų,
Koks lietuvis be "Naujienų'
Juk kasdieną pasirodo

Garsinkitės "N-nose"

MIKE KUKURAITIS

Gyveno 1424 West 61st Street

Mirė 1954 m. sausio 15 dieną, sulaukęs 64 metų amžiaus. Gimęs Lietuvoje.

Amerikoje išgyveno 44 metus.

Paliko nuliūdę: brolis Alexander ir jo šeima; seserys Domicelė Gurskis ir Anna Cook ir jų šeimos; 7 brolio ir seserų vaikai, ir daug kitų giminių, draugų bei pažįstamų.

Kūnas pašarvotas John J. Golich koplyčioje, 6217 S. Ashland Ave.

Pirmadienį, sausio 18 dieną, 9 valandą ryto bus lydimas iš koplyčios į St. Raphael's parapijos bažnyčią, o po gedulingų pamaldų bus laidojamas Šv. Kazimiero kapinėse.

Visi a. a. Mike Kukuraitis giminės, draugai ir pažįstami nuoširdžiai kviečiami dalyvauti laidotuvėse ir suteikti jam paskutinį patarnavimą ir atsisveikinimą.

Nuliūdę lieka:

Brolis, Seserys ir kiti Giminės.

Laidotuvių direkt. John J. Golich. Tel. PRospect 6-0400.

STEPONAS KAWALIAUSKAS

Mirė 1954 m. sausio mėn. 14 d., 6:25 val. vakaro, sulaukęs pusės amžiaus. Gimęs Lietuvoje, Panevėžio apskr., Krekenavos parapijoje, Sidalių kaime.

Paliko nuliūdę: žmona Petronelė, pagal tėvus Arlauskaitė; duktė Julijona, žentas Antanas Stumbris, anūkas Steponas; sūnus Boleslovas; švogeris Antanas Arlauskas ir daug kitų giminių, draugų bei pažįstamų. Lietuvoje liko brolis Petras, sesuo Adelė Kučinskienė ir jų šeimos.

Priklausė Chicagos Lietuvių Draugijai, buvo Pranciškonų Vienuolyno Amžinas Narys ir Jezuitų Vienuolyno Amžinas Narys.

Kūnas pašarvotas Mažeika ir Evans koplyčioje, 6845 So. Western Avenue.

Antradienį, sausio 19 d., 8:30 val. ryto bus lydimas iš koplyčios į Gimimo Panelės švenčiausios parapijos bažnyčią, o po gedulingų pamaldų bus laidojamas Šv. Kazimiero kapinėse.

Visi a. a. Stepono Kawaliausko giminės, draugai ir pažįstami nuoširdžiai kviečiami dalyvauti laidotuvėse ir suteikti jam paskutinį patarnavimą ir atsisveikinimą.

Nuliūdę lieka:

Žmona, Duktė, Sūnus ir kiti Giminės, Draugai ir Pažįstami.

Laidotuvių direkt. Mažeika ir Evans. Tel. REpublic 7-8600-01.

URBA
Gėlės Mylintiems, Vestuvėms, Banketams, Laidotuvėms, Papuošimams.
GĖLININKAS
4180 ARCHER AVENUE
Tel.: LA 3-5800 arba LA 3-5870

GUŽAUSKŲ
BEVERLY HILLS GĖLINYČIA
Gražiausios gėlės dėl vestuvių, banketų, laidotuvėms ir dėl kitų visokių papuošimų.
6901 SO. WENTWORTH AVE.
Telef.: ST 3-2454 ir HU 3-2224

LOVEIKIS
Siunčiam Gėles Telegramu į Visas Pasaulio Dalis
KVIETKININKAS
Gėles Vestuvėms, Banketams ir Pagrabams.
3316 S. Halsted St. YArds 7-7366

GĖLININKAS
(PUTRAMENTAS)
Linksmumo ar liūdesio valandoje Gražiausios Gėlės ir Vainikai. Reikale pašaukite: atvyksim į jūsų namus su vainikų paveikslais išsirinkti
ROY R. PETRO (Putramentas)
5519 So. Harlem Avenue
POrtsmouth 7-9020

LIŪDĖSIO VALANDOJ
Šaukite
MAŽEIKA & EVANS
LAIDOTUVIŲ DIREKTORIAI
6845 So. Western Ave. Air Conditioned Chapel and
REpublic 7-8600-8601 Parking Facilities.
Tiems, kurie gyvena kitose miesto dalyse zaudime koplyčią arčiau jusų namų

A. PETKUS
LAIDOTUVIŲ DIREKTORIUS
6812 So. Western Avenue
1410 South 50th Avenue
CICERO, ILL.
TELEFONAI:
GRovehill 6-0142 • HEmlock 4-2644 • TOwnhall 3-2109
KOPLYČIOS VISOSE MIESTO DALYSE

John F. Eudeikis
LAIDOTUVIŲ DIREKTORIUS
SENIAUSIA IR DIDŽIAUSIA LAIDOJIMO ĮSTAIGA
AMBULANCE DIENĄ IR NAKTĮ
4605-07 SO. HERMITAGE AVE.
Tel.: YArds 7-1741 ir BIshop 7-9481
4330-34 SO. CALIFORNIA AVE.
Telefonas LAfayette 3-0440
Mūsų radio programos šeštadieniais 9:15 ryto iš WGES 1390 kil.
MODERNIŠKOS AIR-CONDITIONED KOPLYČIOS

NARIAI Chicagos Lietuvių Laidotuvių Direktorių Asociacijos
AMBULANCE PATARNAVIMAS DIENĄ IR NAKTĮ
TURIME KOPLYČIAS VISOSE MIESTO DALYSE

ALFRED VASAITIS-VANCE
1446 S. 50th AVE., CICERO, ILL. Tel. OLympic 2-1008

J. LIULEVIČIUS
4348 S. CALIFORNIA AVE. Phone LAfayette 3-3572

GEORGE F. RUDMIN
3319 S. LITUANICA AVE. TEL YArds 7-1138-1139

P. J. RIDIKAS
3354 S. HALSTED STREET Phone YArds 7-1911

LEONARDAS A. EZERSKIS
1646 W. 46th STREET Phone YArds 7-0781

STEPONAS C. LACHAWICZ
2314 W. 23rd PLACE 10756 S. MICHIGAN AVE.
VIrginia 7-6672 PUllman 5-1276

LEONARD BUKAUSKAS
10821 S. MICHIGAN AVE. Phone COmmodore 4-2228

ANTANAS M. PHILLIPS
3307 LITUANICA AVE. Phone YArds 7-3401

PETRAS P. GURSKIS
659 WEST 18th STREET Phone SEeley 3-5711

GARSINKITĖS "NAUJIENOSE"

SHULMISTRAS & CO.
INSURANCE
REAL ESTATE
4004 S. ARCHER AVE.
CHICAGO 32, ILL.
LAFayette 3-6300
Property Management
Mortgage Loans
Sales
Notary Public
Investment Counsellors
Agent of ARCHER CURRENCY EXCHANGE
Checks Cashed
Money Orders
Utility Bills Accepted

Make today your D day buy United States Defense Bonds

VADOVAS Į SVEIKATĄ

Tai geresniam sveikatos išlaikymui nauja knyga

BŪKITE SVEIKI,

kurią parašė ir išleido Dr. Steponas Biežis. Šioje knygoje aprašoma suprantama lietuvių kalba svarbieji sveikatos išlaikymo dėsniai: **kaip būti sveiku ir ilgai gyventi.**

Ši svarbi knyga privalo būti kiekvienoje lietuvių šeimoje. Kaina tiktai 2 doleriai su prisiuntimu. Tuojau užsisakykite.

Užsakymus siųskite knygos autoriui:

DR. S. BIEŽIS, 3241 W. 66th Place, Chicago 29, Ill.

Telefonas: REPUBLIC 7-7868

JEI NORITE PIRKTI NAUJĄ AR VARTOTĄ AUTOMOBILĮ, TAI PIRMA PASIMATYKITE SU ADOMU ŠLIOGERIU, DABAR DIRBANČIU PAS

MARTIN J. KELLY, Inc.

CHRYSLER-PLYMOUTH dealeris

441 East Ohio, Netoli Navy Pier

Telefonuokite MOHAWK 4-1200

GALITE PIRKTI SU PASITIKĖJIMU

Atidaryta vakarais ir sekmadieniais

Taupyk Tvirčiausioj Amerikos Įstaigoj

STANDARD FEDERAL turtas virš $44,000,000.00

Atsargos Fondas virš $3,451,000.00

STANDARD FEDERAL yra Federal Savings and Loan Insurance Corp. ir Federal Home Loan Bank System narys.

Įstaigos valandos: Kasdien nuo 9 val. ryto iki 4 val. po pietų. Ketvirtadieniais nuo 9 val. ryto iki 8 val. vakaro. Trečiadieniais visai neatidaroma.

JUSTIN MACKIEWICH, President and Manager

STANDARD FEDERAL SAVINGS AND LOAN ASSOCIATION OF CHICAGO

4192 ARCHER AVE., CHICAGO 32

PHONE: VIrginia 7-1141

Lietuvių Krautuvėj didelis pasirinkimas

Baldai, šaldytuvai, pečiai, skalbiamos mašinos, lovos, matrasai, kilimai, radijo, televizijos setai, baldai vaikučiams.

ŽEMOS KAINOS
LENGVI IŠMOKĖJIMAI
TUOJAU PRISTATOMA

Baldai pagal užsakymą

ROOSEVELT FURNITURE CO., INC.

2310 W. ROOSEVELT ROAD Tel.: SEeley 3-4711

Krautuvė atidaryta sekmadieniais nuo 11 iki 4:30.

Lai Nauji Metai būna pilni malonaus gyvenimo su naujom ir patogiom namų reikmenim iš Progress Lietuvių Bendrovės Krautuvės!!

Šį mėnesį čia eina inventory ėmimo stako sumažinimo didis išpardavimas. Kainos numažintos nuo 25% iki 50% ant geriausių baldų setų, kaurų, pečių, televizijos aparatų, radijų, refrigeratorių, plovyklų, vaikams rakandų ir visų kitų namam reikmenų.

Lengvi išmokėjimai pritaikomi visiems. Lankykite visi čia

ERDVIĄ IR PATOGIĄ SENIAUSIĄ LIETUVIŲ BENDROVĖS KRAUTUVĘ

PROGRESS FURNITURE CO.

4181-83 ARCHER AVE.

Tel. LAfayette 3-3171

Brighton Parko Kolonijoje

KUR GALIMA UŽSISAKYTI 'DARBĄ'

Žurnalo "Darbas" metinė prenumerata $1; pavienio numerio kaina 25c. Lietuvių Darbininkų Draugijos nariai žurnalą gauna nemokamai. Skaitytojų patogumui, sekamos įstaigos bei asmenys sutiko platinti "Darbą", t. y. priimti prenumeratas ir pardavinėti pavienius numerius:

CHICAGOJE: (1) "Naujienos", 1739 So. Halsted St.
(2) V. B. Ambrose, 927 W. 34 Pl., Chicago 8, Ill.
(3) J. Kundrod, 3902 So. Albany Ave., Chicago 32, Ill.
DETROIT: A. Kulesienė, 3948 Risdon, Detroit 16, Mich.
BROOKLYNE: (1) A. Buivydienė, 8620—75th St., Woodhaven, L. I.
(2) B. Spudienė, 8833 Elert Lane, Woodhaven.
CARNEGIE, PA.: Mrs. E. Shurmaitis, 708 Doolittle St., E. Carnegie
CLEVELAND: W. Ukertis, 1322 E. 89th St., Cleveland 6.
BALTIMORE: K. Matuliauskas, 1519 W. Lombard St., Baltimore 23
AKRON, OHIO: N. Trumpikas, 773 Bisson Ave., Akron 7.
PHILADELPHIA: Wm. Burton, 2014 Orthodox St.
ROCKFORD, ILL.: Rose Buches, 512 Brook Road.
SHAMOKIN, PA.: J. D. Taunis, 411 No. Shamokin St.
WILKES-BARRE, PA.: J. V. Stanislovaitis, 86 Amherst Ave.
MONTELLO, MASS.: (1) K. Venslauskas, 12 Andover St.
(2) P. Krušas, 141 Sawtell Ave.
CAMBRIDGE, MASS.: (1) L. Silkinis, 783 Main St.
(2) Vincent Spa, 233 Portland St.
NORWOOD, MASS.: F. Ramon, 1118 Washington St.
SOUTH BOSTON: "Keleivis", 636 Broadway
KANADOJE: (1) K. Lukoševičius, 35 Wilson St., Hamilton, Ontario, Canada.
(2) P. Shimelaitis, 1271 Alard St., Verdun, (Montreal)
ANGLIJOJE: A. Zamžickas, 26 Devonport Rd., London W 12 Eng'd.
AUSTRALIJOJE: "Australijos Lietuvis", 35 Cator St., West Hindmarsh, Adelaide, S. E. Australia.

Bet parankiausia užsisakyti tiesiog, rašant laišką ir siunčiant pinigus Lietuvių Darbininkų Draugijos Sekretoriui šiuo adresu:

N. JONUŠKA, 15 Cotton St., Roslindale, Mass.

J. PRONSKUS

BŪTIES PASLAPTYS

TREČIOJI SERIJA

(Tęsinys)

Kai Katie atėjo laikas atsisveikinti, aš paprašiau jos, kad leistų man matyti ją paskutiniajam. Taigi, pasišaukusi kiekvieną seanso ratelio narį pas save ir su kiekvienu pakalbėjusi privačiai po keletą žodžių, ji davė bendrų nurodymų, kaip ateityje globoti ir prižiūrėti Miss Cook. Čia cituoju ištrauką iš stenografiškų užrašų: "Mr. Crookes pasireiškė labai berai visą laiką ir aš su didžiausiu pasitikėjimu palieku Florie (Cook) jo rankose, puikiai jausdama, kad jis nepažeis mano pasitikėjimo juomi. Bet kuriuo staigiu atveju jis gali veikti geriau nei aš, nes jis turi daugiau jėgų". Baigusi nurodymus Katie pasikvietė mane į kabinetą ir leido man pasilikti iki galo.

Uždangai užsidarius ji su manim dar kurį laiką kalbėjosi, paskui nuėjo per kambarį prie Miss Cook, kuri be sąmonės buvo susigūžusi ant grindų. Pasilenkusi prie jos Katie palietė ją, sakydama, "Kelkis, Floryte, kelkis! Aš jau turiu jus apleisti". Miss Cook atsibudo ir ašarodama ėmė maldauti Katie pasilikti dar kad ir trumpam laikui. "Mano brangioji, aš negaliu; mano darbas baigtas. Dievas telaimina jus", atsakė Katie ir toliau dar kalbėjosi su Miss Cook. Taip keletą minučių jos kalbėjosi, kol Miss Cook ašaros nebeleido jai ištarti žodžių. Sekdamas Katies nurodymus aš priėjau prilaikyti Miss Cook, kuri isteriškai verkdama pradėjo smukti ant grindų. Apsidairiau aplinkui, bet baltai apsirengusioji Katie buvo dingusi. Kai Miss Cook atsipeikėjo ir kiek aprimo, buvo įnešta šviesa ir aš ją išvedžiau iš kabineto.

Dar apie Katriutę King

Prof. William Crookes knygoje *"Researches in the Phenomena of Spiritualism"* yra įdėtas *Sir Arthur Conan Doyle* straipsnis, kuriame jis pateikia ištraukas iš Miss Florence Marryat, kitaip Mrs. Ross-Church knygos "There is No Death". Miss F. Marryat-Ross Church buvo viena iš mediumės Florence Cook draugių ir su ja yra dalyvavusi daugybėse seansų, ypač tuose, kur pasirodydavo Katie King.

"Pirmą kartą aš susitikau Florence Cook", rašo autorė, "Mr. Dunphy privačiuose namuose, kai mano maža (mirusi) dukytė per ją man pasirodė.

"Ta proga, kai mes po seanso sėdėjome prie vakarienės, apie maždaug trisdešimt žmonių, visas stalas su visa kuo ant jo pakilo aukštyn iki pat mūsų kelių, ir lėkštės su stiklais pradėjo pavojingai slidinėti, laimei nesuduždamos. Aš buvau tiek nustebinta ir sudominta visu, ką tą vakarą mačiau, jog būtinai panorau asmeniškai sueiti į pažintį su Miss Cook. Ji buvo mediumė garsios dvasios, "Katie King", kuria tiek daug kas tikėjo ir netikėjo, ir seansai jos tėvų namuose, Hackney, tikslu pamatyti tą dvasią būdavo gausiai lankomi žymių mokslo žmonių, kaip Sergeant Cox ir Ballantyne, Mr. S. C. Hall, Mr. Crookes ir daug kitų, buvusių artimuose santykiuose su ja.

"Seansų tvarka visuomet buvo ta pati. Miss Cook nueidavo į užpakalinį kambarį, atskirtą nuo audiencijos kambario plona damasko uždanga, ir beregint "Katie King" išeidavo baltuose rūbuose ir vaikščiodavo tarp posėdininkų dujų lempos šviesoje, kalbėdamosi lyg viena iš jų. Florence Cook, kaip esu minėjusi, yra labai maža plona brunetė, juodomis akimis ir juodais garbiniuotais plaukais ir švelnia areline nosyte. Kartais "Katie" būdavo visiškai į ją panaši; kitais kartais visiškai skirtinga. Kartais taip pat ji buvo to pat aukštumo kaip ir jos mediumė; kitais gi ji būdavo daug aukštesnė. Turiu didelę Katies fotografiją, nutrauktą šviesoje. Toje ji atrodo visai kaip Florrie Cook, nors Florrie šalia būdama pati žiūrėjo paveikslą traukiant. Aš sėdėjau F. Cook seansuose keletą kartų su Mr. Crookes ir mačiau jo vartojamus bandymus, apie kuriuos šioje knygoje rašoma. Aš mačiau Florries tamsias garbanas *prikaltas prie grindų* kitapus uždangos audiencijai matant, kai Katie vaikščiojo aplink ir kalbėjosi su mumis. Mačiau Florrie padėtą ant svarstyklių, specialiai Mr. Crookes pagamintų kitapus uždangos, kai svarstyklių balansas buvo visiems matomas šiapus uždangos. Mačiau, kad mediumė paprastai sverdavo 8 akmenis (160 svarų), bet kai tik Katie forma visiškai išsivystydavo, balansas nukrisdavo iki 4 akmenų (80 svarų). Be to keliais atvejais mačiau Florrie ir Katie drauge, taip kad man nebeliko jokios abejonės, kad jos yra atskiros būtybės. Vis tik aš gerai suprantu, kaip sunku yra svetimiems, matant tokį panašumą tarp mediumės ir dvasios, neįtarti, kad tai yra tas pats asmuo. Vieną vakarą Katie išėjo ir atsisėdo man ant kelių. Jaučiau, kad ji buvo daug gležnesnė ir sunkesnė už Miss Cook, bet ji stebėtinai buvo panaši į ją ir aš jai tai pasakiau. Atrodė, kad Katie tos pastabos nepriėmė už komplimentą. Ji patraukė pečiais, kiek susiraukė ir tarė "Aš žinau, kad esu ir aš nieko negaliu padaryti, bet gyvendama žemėje aš buvau daug gražesnė už ją. Jūs pamatysite kurią dieną, jūs pamatysite".

(Bus daugiau)

Iš Piliečių Klubo

Amerikos Lietuvių Piliečių Pašalpos Klubo svarbus metinis susirinkimas įvyks sekmadienį, sausio 17 d. lygiai 1 val. popiet, Hollywood salėje, 2417 W. 43 St. Nariai,-ės ir norintieji stoti kluban prašomi atvykti paskirtu laiku.

Šiame susirinkime sužinosime visą praeitį, 1953, metų klubo veiklą, nes komisija bei valdyba pateiks metinius pranešimus. O tie pranešimai, tikiu, bus labai patenkinami ir pasirodys, kad klubas sparčiai progresuoja visuose savo darbuose, tvirtai laikosi finansiškai, nors klubas nemaža išaukoja įvairiems geriems tikslams. Reikia tiesą pasakyti, kad juo klubas daugiau aukoja, tuo daugiau gauna pajamų, čikagietė lietuvių visuomenė įvertina klubo naudingą darbą ir gausiai klubą paremia visuose biznio parengimuose.

Klubo valdyboje niekas nepasikeitė. Praeitam susirinkime buvo perrinkta ir palikta ta pati šiems, 1954, metams.

Reporteris

Lietuviai perka tose krautuvėse, kurios garsinasi NAUJIENOSE

Jei keliatės į kitą butą ar miestą, esu pasiruošęs saugiai ir tvarkingai pervežti daiktus

Ilgų metų patyrimas, pigus ir sąžiningas patarnavimas.

JUOZAS NAUJOKAITIS

6819 So. Rockwell St. WAlbrook 5-9209

C. L. D. D.

Tel. VIrginia 7-6583
DR. S. BIEŽIS
GYDYTOJAS IR CHIRURGAS
2201 West 22nd Street
Valandos: nuo 1—3 ir 7—8
Seredomis ir nedėliomis uždaryta.
Subatomis nuo 1—3.
Rez. 3241 WEST 66th PLACE
Phone: REpublic 7-7868

Ofiso Tel.: VIrginia 7-0036
Rezidencijos: BEverly 8-8244
DR. T. DUNDULIS
GYDYTOJAS IR CHIRURGAS
4157 Archer Avenue
Ofiso valandos:
Nuo 2—4 ir nuo 6—8:30 val. vakaro.
Šeštadieniais nuo 2 iki 4 po pietų.
Trečiadieniais pagal sutartį.

DR. STRIKOL
GYDYTOJAS IR CHIRURGAS
4645 So. Ashland Avenue
Ofiso valandos: nuo 2-4 ir 6—8;
Ser., Subat. ir Nedėl. tik susitarus.
Ofiso Telefonas: YArds 7-4787
Namų Telefonas PRospect 6-1930
Jei neatsilieps viršutiniai telefonai, šaukite MIdway 3-0001

DR. C. Z. VEZELIS
DANTISTAS
4645 SO. ASHLAND AVE.
Telefonas: YArds 7-2246
Valandos: nuo 9 iki 8 val. vakaro.
Seredoj pagal sutartį.

DR. BRUNO J. ZUBRICKAS
GYDYTOJAS IR CHIRURGAS
2951 WEST 63rd STREET
(netoli Sacramento Ave.)
Valandos: 2—4 po pietų ir 7—9 vak.
trečiad. ir sekmad. pagal susitarimą.
Telefonas HEmlock 4-7899
Namų Tel. HIlltop 5-2557

KITI LIETUVIAI DAKTARAI

DR. JUZE AGLINSKAS
GYDYTOJA IR CHIRURGĖ
Vaikų ir Moterų Ligos
5159 SO. DAMEN AVENUE
Medicine and Surgery Building
Valandos: Pirm. ir treč. 10-4, antr. ir penkt. 10-1 ir 6-9, šeštad. 10-12.
Ofiso: PR 6-7800; namų TR 4-1765

DR. PETER BRAZIS
PHYSICIAN AND SURGEON
2434 WEST 71st STREET
CHICAGO, ILL.
Telefonai:
Ofisas: HEmlock 4-5849
Rezidencija: HEmlock 4-2324
OFISO VALANDOS:
Pirmad., Ketvirt. ir Penktadienį nuo 1-4 ir 7-9, Antrad. nuo 1-5, Trečiad. ir Šeštadienį tiktai susitarus.

Tel. ofiso: VI 7-0600; rez.: VI 7-7303
DR. BR. GAIŽIUNAS
GYDYTOJAS IR CHIRURGAS
4055 ARCHER AVENUE
(Kampas Archer ir California Ave.)
VAL.: 2—4 po pietų ir 6—9 vakare, išskyrus sekmadienius.

DR. R. GELŽAITIS
GYDYTOJAS IR CHIRURGAS
2705 WEST NORTH AVENUE
(įėjimas šalia Crystal teatro)
Val.: pirm., antr., ketvirt. ir penkt. nuo 6 iki 8 val. vakaro.
Kitu metu pagal susitarimą.
Telefonas TA 9-9331, neatsiliepus skambinti TA 9-2733

Telef. ofiso: LAfayette 3-1707
Rez.: FIllmore 3-8614 (Maywood, Ill.)
DR. S. GEŠTAUTAS
GYDYTOJAS IR CHIRURGAS
Spec. širdies, vidaus ir vaikų ligos.
4055 SO. ARCHER AVE.
(kampas Archer ir California Ave.)
Valandos: kasdien 2-4 ir 6-8 po pietų.

Rez. telef.: STewart 3-4511
Ofiso telef.: YArds 7-1166
DR. J. GUDAUSKAS
GYDYTOJAS IR CHIRURGAS
756 W. 35th Street
Kampas Halsted ir 35-tos gatvės.
Valandos: 1-4 p. p. ir 6:30-8:30 val. kasdien. Trečiadieniais uždaryta.
Šeštadieniais nuo 1 iki 4 po pietų.

DR. A. JENKINS
PHYSICIAN AND SURGEON
(Lietuvis Gydytojas)
2500 WEST 63rd STREET
Ofiso val.: kasdien nuo 2—4 po pietų ir 7:30—9 vakaro.
Trečiad. ir šeštad. uždaryta.
Ofiso Tel.: PRospect 6-3838
Rezid. Tel.: REpublic 7-9199

GRovehill 6-1595
Dr. Aldona A. Juska
AKIŲ LIGŲ SPECIALISTĖ
IR PRITAIKO AKINIUS
Valandos: 9-12, 7-9 pagal susitarimą.
Išskyrus trečiadienius ir šeštadienius.
2422 W. Marquette Rd.

Tel. ofiso GR 6-4322. Rez. HI 5-2626
DR. JOSEPH W. KADZEWICK
(LIETUVIS)
GYDYTOJAS IR CHIRURGAS
Priėmimo valandos tik susitarus:
nuo 2 iki 4 v. p. p. ir nuo 7 iki 9 vak., išskyrus trečiadienius.
MANOR MEDICAL ARTS BLDG
6400 South Kedzie Ave.

Dr. Raymond Kastys
GYDYTOJAS IR CHIRURGAS
Drauge su DR. MACE GAZDA
MEDICAL & SURGERY BLDG.
5159 SO. DAMEN AVENUE
Tel.: PRospect 6-7800
Priėmimo valandos: pirm., treč., ketv., penkt. — 10-1 val. p. p. Pirm., ketv. 4-7 v. v. Trečiad., penkt. 6-9 val. vak.
Šeštadieniais pagal susitarimą.

Ofiso ir buto tel.: OLympic 2-1381
DR. F. V. KAUNAS
GYDYTOJAS IR CHIRURGAS
1336 SO. 49th COURT, CICERO
PRIĖMIMO VALANDOS: Kasdien 10-12 val. ryte ir 5-8 val. vakare.
Šeštadieniais 10-2 ir 4-6.
Butas: 1832 So. 49th Court, Cicero.

Dr. A. Valis - Labokas
GYDYTOJAS IR CHIRURGAS
Spec. Moterų Ligos
3267 SO. HALSTED STREET
Telefonas: DAnube 6-1125
Valandos: 1-4 ir 6-8 vakaro.
Šeštadieniais 1-4 val. popiet.

Telef.: Ofiso ir buto OLympic 2-4159
DR. P. KISIELIUS
GYDYTOJAS IR CHIRURGAS
1435 So. 49th Ct., Cicero, Ill.
Kasdien 1—3 val. ir 6—8 val. vakaro.
Šeštadieniais 12—2 val. ir 3—5 v. v.
Butas 1604 So. 49th Ave., Cicero, Ill.

Ofiso telefonas: LAfayette 3-3210
Jei neatsiliepia šaukit KEdzie 3-2868
Dr. Emily V. KRUKAS
GYDYTOJA IR CHIRURGĖ
4146 So. Archer Avenue
Val.: kasdien po pietų nuo 12—2:30
Daily afternoons
Vakarais: pirm., antrad., ketvirtad 6—8:30. Trečiadieniais tik susitarus

Telefonai: ofiso GRovehill 6-5399
rezid.: PRospect 6-4732
DR. A. MACIŪNAS
GYDYTOJAS IR CHIRURGAS
2423 WEST 63rd STREET
(kampas 63rd ir Artesian)
Ofiso val.: 2-4 ir 6-8 v. p. p. kasdien
Trečiadieniais uždaryta
Šeštadieniais nuo 2-4 val.

HUdson 3-2096 Res.: CE 3-2821
DR. JOHN MOCKUS
DANTISTAS
7550 So. Halsted Street
Valandos pagal susitarimą nuo 1 iki 4 ir nuo 6 iki 8.
Trečiadieniais uždaryta.

DR. EDWARD B. MURAUSKAS
GYDYTOJAS IR CHIRURGAS
OFISAS:
2750 WEST 71st STREET
(prie California Ave.)
Valandos pagal susitarimą.
Ofiso telefonas: GRovehill 6-1321
Jei neatsiliepia VIncennes 6-3900

DR. CONSTANCE O'BRITIS
PHYSICIAN AND SURGEON
2408 WEST 63rd STREET
Tel.: HEmlock 4-5524
Hours by appointment only.

DR. J. A. PAUKŠTYS
DANTŲ GYDYTOJAS
4253 Archer Avenue
(Whipple St., — įėjimas)
Valandos: 10—12, 2—6, 7—9
Trečiad. ir sekm. tik pagal susitarimą
tel.: Office: LAfayette 3-4949
Residence: CEdarcrest 3-7786

Dr. Fl. Tallat-Kelpša
Dr. E. Tallat-Kelpša
GYDYTOJAI IR CHIRURGAI
MARQUETTE PARKO OFISAS:
2656 WEST 63rd STREET
(kampas Washtenaw ir 63rd St.)
Val.: Pirm., Penkt. 5-8; Antr., Ketv. 6-8:30, Šeštad. 3-5. Trečiad. uždaryta.
Telef.: PRospect 6-8548.
Cicero ofisas: 5002 West 16th Street.
Val.: Pirm., Treč., Penktad. 6-8:30; Antr., Ketvirt. 5-8:30. Šeštad. 11-1.
Telef.: TOwnhall 3-0959.
Namų telef.: ROckwell 2-2387.
Kitu laiku tik susitarus.

Telefonai: ofiso CLiffside 4-0253
Rezidencijos: YArds 7-6388
DR. A. Z. ŠAULYS
GYDYTOJA IR CHIRURGĖ
4645 S. ASHLAND AVE. (kmb. 211)
Pirm., Antr., Ketv. ir Penktad. 6:30—8:30 val. vak. Šeštadienį 2—4 v. p. p.

DR. V. P. TUMASONIS
GYDYTOJAS IR CHIRURGAS
Spec. chirurginės ligos.
Ofiso telef.: HEmlock 4-2123
6255 SO. WESTERN AVENUE
Rezid. telef.: PRospect 6-8484
Val.: 2-4 ir 6-8 vak. Šešt. tik 2-4 p. p.
Neturi valandų trečiadienį ir sekmad.

Telef.: ofiso—YArds 7-3526
Rezid.—YArds 7-7410
DR. JONAS VALAITIS
Gydytojas ir Chirurgas
4038 SO. ARCHER AVENUE
Valandos: Kasdien nuo 6:30 iki 8:30.
Šeštadieniais nuo 4 iki 6.

Tel.: ofiso PRospect 6-9400
Rezidencijos: HEmlock 4-3851
Dr. Ona Vaškevičius
(VAŠKEVIČIŪTĖ)
GYDYTOJA - CHIRURGĖ
6560 S. WESTERN AVE.
Val.: kasdien nuo 1-3 p. p. ir nu 6-8 val. vak.; šeštad. 1-4 po pietų trečiad ir kitu laiku tik susitarus.

Tel.: ofiso VI 2-1581, rez. VI 2-0742
DR. V. VILEIŠIS
GYDYTOJAS IR CHIRURGAS
802 WEST 31st STREET
(kampas Halsted ir 31-os gatvių)
Priėmimo valandos: 2-4 ir 6-8 val.
Šeštadieniais 2-4 val. po pietų.
Sekmadieniais uždaryta.

KITATAUČIAI GYDYTOJAI

DR. CHARLES SEGAL
GYDYTOJAS IR CHIRURGAS
4740 SO. ASHLAND AVE.
(2-ras aukštas)
Ofiso telefonas: YArds 7-0554
Jei neatsiliepia šaukite:
Rez. telef.: MIdway 3-2880
OFISO VALANDOS:
Nuo 10 iki 12 val. ryto, nuo 2 iki 4 val. po pietų ir nuo 7 iki 8:30 vak.

PERKRAUSTYMAI (MOVING)

Perkraustau baldus ir kitus daiktus vietoje ir iš tolimesnių distancijų.

Turiu naują didelį sunkvežimį (truck) ir apdraudas (insurance) pervežamiems daiktams.

Patarnauju pigiai ir sąžiningai.

Kostas Eidukonis

6930 SO. TALMAN AVE.

Tel. GROVEHILL 6-7096

CHICAGO 29, ILL.

LIETUVIAI AKIŲ GYDYTOJAI

DR. G. SERNER
25 metų patyrimas
Tel. YArds 7-1829
Pritaiko Akinius
Kreivas Akis
Ištaiso.
Ofisas ir Akinių Dirbtuvė
756 WEST 35th STREET
Valandos: nuo 10 iki 2, nuo 6 iki 8
Trečiadieniais tik susitarus.
Šeštadieniais nuo 10 iki 3 v. popiet.

DR. KAZIMIERAS MICHEL
Optometristas - Orthophistas
4654 SO. ASHLAND AVE.
Praneša savo pacientams, kad jis išvyko į Phoenix, Arizona. Ten pasiliks 2 mėnesius pasilsėti ir tvarkyti reikalus savosios Turistų Stovyklos adresu
9239 CAVE CREEK ROAD
SUNNYSLOPE, PHOENIX, ARIZONA
Jis sugrįš į savo kabinetą apie vasario 12 dieną.

DR. R. P. LUTKUS
LIETUVIS OPTOMETRISTAS
Egzaminuoja akis ir pritaiko akinius, pakeičia stiklus ir rėmus.
Val.: kasdien nuo 6:30 iki 9 val. Šešt. nuo 10 ryto iki 4 p. p. Treč. uždaryta.
7013 SO. WESTERN AVE.
Tel. WAlbrook 5-4353

DR. S. VAITUSH, Opt.
Palengvins akių įtempimą, kuris esti priežastimi galvos skaudėjimo, svaigimo arba aptemimo, nervuotumo, skaudėjimo, akių karščio. Atitaisau trumparegystę ir toliregystę. Prirengiu teisingai akinius. Visuose atsitikimuose egzaminavimai daroma su elektra, parodančia mažiausias klaidas. Speciali atyda kreipiama į mokyklos vaikus.
VALANDOS:
Nuo 10:30 ryto iki 7:00 vakaro.
Šeštadieniais iki 6 val. vakaro.
Trečiadienį ir sekmadienį uždaryta
4712 S. ASHLAND AVE.
YArds 7-1373

Rūpestingas ir pigus
TELEVIZIJOS IR RADIJO APARATŲ TAISYMAS
Priešpiet nuo 8-10 val. Popiet nuo 5-10
J. MIGLINAS
Šaukit tel.: HU 6-1038

PRAMONINIŲ NAMŲ UŽLAIKYMAS
813 WEST 35th STREET
"Tuck-pointing", Garu nuvalymas, Mūrijimas, Išorinis dažymas, Pilnai apdrausta.
Apie langus aplipdymas.
24 val. telefonu patarnavimas.
Veltui apskaičiavimas.
VIrginia 7-4087—YArds 7-2641

Savininkai didesnių ir mažesnių gyvenamų namų arba biznio pastatų, duokite atlikti
DARBUS GERAI!
MES ESAM "FORMICA TOP" INSTALIACIJŲ SPECIALISTAI
Vandentekio ir Kanalizacijos Kontraktoriai.
Gyvenamų ir biznio pastatų darbas.
APSKAIČIAVIMAS DYKAI
Skambinti
TRIANGLE 4-6173
RADCLIFFE 3-3498
Mes turime leidimus, draudimą ir užstatus. Darbas atliekamas pagal F. H. A. planus.

HENRY EVANS
PLUMBING & HEATING
Lietuvių firma

PARSTUPAS
Parstupo šaknys jau buvo žinomos ir vartojamos kaipo gyduolė nuo Hippocrito laikų, nuo plaučių ligų, nuo širdies nesveikumų, nuo sunkių skaudėjimų po krutine ir skreplevimų, kiti sako Parstupo šaknis gerai nuo šalčių, kosulio ir reumatiškų skausmų, ir suvalnimo kad ir kietų vidurių. Prisiųskite mums $1.00, tai mes prisiųsime jums kvoterį svaro Parstupo šaknų. O jeigu norite COD, tai bus $1.25; į Kanadą irgi yra $1.25.
ALEXANDER'S CO.
414 BROADWAY
SOUTH BOSTON 27, MASS.

SOPHIE BARCUS
RADIJO VALANDA
Iš Stoties W. G. E. S.
1390 kilocycles
Kasdien: Pirmadienį iki Penktadienio nuo 8:45 iki 9:30 ryto. Šeštadieniais nuo 8:30 iki 9:30 ryto.
Ir kas Pirmadienį nuo 7:00 iki 8:00 valandos vakaro.
Sekmadienį, 8:30—9:30 val. ryto iš stoties WOPA, 1490 kilocycles.
Tel. HEmlock 4-2413
7121 SO. ROCKWELL ST.
Chicago 29, Illinois

Tik "Naujienos" rašo tiesą—nešą laimę, moksla, šviesą.

J. NAUJALIS

Chicagos Lietuvių Draugijos 45 metų veikla

(2. tęsinys)

Šios draugijos kūrėjai irgi priklausė toms organizacijoms, nes Chicagos miesto šiaurinėj daly (Northsidėj, arba North Side, kaip senieji ateiviai buvo įpratę rašyti) jau veikė keletas draugijų ir klubų, būtent: Morning Star Klubas, Lietuvių Laisvamanių Federacijos I kuopa, Sandaros 23 kuopa, Progresyvių Moterų Susivienijimo 29 kuopa, Pirmyn Mišrus choras ir

Kraučių Klubas.

Čia pabraukiau pastarąjį klubą, norėdamas atkreipti skaitytojų dėmesį į jį, nes jojo neigiamas veiksnys buvo tikroji Chicagos Lietuvių Draugijos įsikūrimo priežastis. Jeigu Kraučių Klubo anais laikais tas veiksnys būtų buvęs teigiamas, pozityvus, tai vargiai Chicagos Lietuvių Dr-ja šiandien egzistuotų.

Kaip ir kodėl tatai įvyko, aš paklausiau K. Kairį, vieną iš tų originalių šios organizacijos kūrėjų. Ir štai ką jis man papasakojo:

"Apie tuzinas Kraučių Klubo narių panorėjome, kad šis klubas prisidėtų prie Susivienijimo Lietuvių Amerikoj, kuris jau savo kuopomis buvo paplitęs po plačiąją Ameriką. Todėl viename klubo susirinkime mes pasiūlėme šį klausimą balsavimui. Bet dauguma balsų jis buvo atmestas. Po tokios mums nepatinkamos susirinkimo akcijos mes sujudome kalbintis daugiau pritarėjų, norėdami įsteigti visai naują draugiją, kas mums visiškai pasisekė".

Iš šios K. Kairio informacijos išryškėja, kad tas Kraučių Klubo balsavimas prieš prisidėjimą prie SLA buvo tas branduolys, iš kurio Chicagos Lietuvių Draugija išsivystė ir išaugo į vieną didžiausią vietovės lietuvių organizaciją ne tik šioj šaly, bet visam pasauly (už Lietuvos ribų). Tik susivienijimai — SLA ir SRKA — yra už ją didesni.

Pirmieji susirinkimai ir valdyba

Taip praskynę šiai draugijai taką, josios kūrėjai dėjo daug pozityvių pastangų, kad jis vėl neapželtų. Tam tikslui jie palyginti dažnai šaukdavo susirinkimus, kuriuose priimdavo vis naujų narių. Štai pvz. kaip dažnai tie susirinkimai buvo šaukiami:

Steigiamasis susirinkimas įvyko 1909 m. vasario 23 d., dalyvavo 24 nariai; tik po 13 dienų, kovo 6 d., įvyko antras susirinkimas, kuriame buvo priimta 25 nariai; trečiasis susirinkimas, kovo 20 d., naujų narių nepriimta, bet tik buvo išrinkta pastovi pilnos sudėties valdyba. Štai ji: pirm. Petras Kaitis, vicep. Tadas Dundulis, prot. rašt. Julius Mickevičius, turtų rašt. Vincas Briedis, kasininkas Petras Galskis, kontrolės rašt. ir SLA 226 kp. rašt. Vincas Karalius, tvarkos prižiūrėtojas B. Petrulis, knygų revizijos kom. Vincas Pačkauskas, Jonas Tumosa ir K. Kairis.

Tai buvo pirmoji pilna valdyba. Taip pat šiame susirinkime buvo nustatytas naujiems nariams įstojimo mokestis vienas doleris. Be to, buvo nutarta nupirkti 4 knygas draugijos reikalams tvarkyti.

Po 11 dienų, kovo 31 d., įvyko iš eilės ketvirtasis mitingas, kuriame 6 nauji nariai įsirašė. Buvo nutarta, kad teisėtas susirinkimas yra trečdaliui narių dalyvaujant; taip pat sudarė trijų narių "trečiųjų teismą". Tais laikais buvo madoje turėti draugijoms trečiųjų teismą, kuris spręsdavo narių tarpe įvykusius nesusipratimus.

Narių amžius, mokesčiai, šalpa

Be to, buvo nustatyta naujų narių įstojimo amžius ir pagal metus mokesčiai, šiaip: nuo 16 metų iki 20 įstojimo mokestis $1.00; nuo 20 iki 25 m. — $2.00; nuo 25 iki 30 m. — 4.00; nuo 30 iki 35 m. — $7.00; nuo 35 iki 40 m. — $10.00. Taip pat buvo nustatyti mėnesiniai mokesčiai pagal skyrius. Pirmojo skyriaus mėnesinis mokestis 50 centų ir ligoję šalpos $5.00; antrojo skyriaus 75 c. ir $10.00 savaitei. Iš abiejų skyrių ligoniams buvo mokama pilna šalpa per 6 mėnesius, o per kitus 6 mėn. tik pusė šalpos.

Per tokį trumpą laikotarpį — nuo steigiamojo susirinkimo vasario 23 d. iki kovo 31 d. — buvo 4 susirinkimai. Tatai parodo pasiaukojimą tų veikėjų, kurie buvo įpareigoti draugijai vadovauti.

Iš pradžių ši draugija susidėjo vien tik iš vyrų. Bet tų pačių metų birželio mėnesio susirinkime buvo nutarta priimti ir moteris tomis pačiomis sąlygomis, kaip ir vyrus. Buvo paliepta konstitucijos komisijai šį nutarimą įtraukti ir į ruošiamą konstituciją. Dėl to kitame, liepos mėnesio, susirinkime jau 3 moterys įsirašė.

Naujų narių verbavimas

Tenka čia pabrėžti faktą, kad ši draugija turėjo labai praktišką sistemą naujiems nariams priimti. Kiekvienas narys buvo įpareigotas atsivesti vieną ar daugiau naujų narių į susirinkimą. Čia juos pristato kandidatais, norinčiais įsirašyti į draugiją. Tada susirinkimas balsuoja juos priimti, ir jiems duodamos aplikacijos, kurias pastarieji užpildo ir įteikia ateinančiame susirinkime, kuriame jie jau galutinai priimami.

Tais laikais nebuvo didelio keblumo rasti naujų narių, nes lietuviai daug glaudžiau gyveno, negu dabar, ne tik Čikagos šiaurinėj daly, bet ir kituose miestuose, kur lietuvių gyventa. Buvo paprastas dalykas šeimai turėti po 3, 4 ar ir daugiau įnamių (burdingierių) savo bute. Be to, tais laikais buvo lengva įkalbėti tiems „grinorėliams" rašytis į draugijas, nes pastarieji ir patys ieškodavo draugijų, kurios juos priglaustų. Anais laikais nebūti kokios nors organizacijos nariu reiškė lyg ir būti piliečiu ir neturėti savo šalies (a citizen without a country). Todėl kiekviename susirinkime po kokią dešimtį naujų narių įsirašydavo. Tad ir ši draugija pradėjo 1910 metus turėdama 100 narių su viršum. Tatai įvyko tik vienerių metų būvy. Be to, čia tenka pabrėžti tą faktą, kad asmuo, įsirašydamas į Chicagos Lietuvių Draugiją tapdavo kartu ir SLA nariu, nes ši draugija pastarajai priklausė kaip 226 kuopa.

Dar vienas faktas, kuris buvo labai reikšmingas šiai draugijai, tai tas, kad ji buvo pavadinta Chicagos Lietuvių Draugija, o ne vien tik šiaurinės — North Side — miesto dalies organizacija. Toks vardas buvo patrauklus ir kitų vietovių gyventojams. Todėl daug narių į ją įsirašydavo ir iš kitų Chicagos kolonijų.

(B. d.)

Korėjos problema palieka nuošalyje

Kai paliečia jus rūpestis, kur gerai pataisyti laikrodį, rašomą mašinėlę, siuvamą mašiną, siurblį, plunksnakotį arba kur naują įsigyti, taip pat kur išsinuomoti gerom sąlygom, — kreipkitės į J. Karvelį, 3249-3322 So. Halsted St., Chicago 8. Tel. DAnube 6-1136 ir YArds 7-0677.

(Skelb.).

Kas NAUJIENŲ nėra lietęs. Dar ne pilnai apsišvietęs, O NAUJIENŲ tiesos žodis tikrą kelią jiems parodys.

IŠ CHICAGOS IR APYLINKIŲ

Mirusiojo kūdikio tėvai pabarti

Teisėjas Kluczynski šeimos teisme stipriai pabarė tėvus Th. Grzyb, kurie tikybiniais sumetimais nesutiko leisti savo 10 dienų kūdikiui ligoninėje padaryti kraujo transfūzijos. Juodu yra Jehovos liudininkų sektos nariai, kurie sako, jog yra nuodėmė gerti ar valgyti svetimą kraują. Kaip buvo pranešta, kūdikis dėl to mirė.

Teismas jokio sprendimo nepadarė, nes byla buvo iškelta atimti laikinai iš tėvų teisę į kūdikį, kad būtų galima padaryti kraujo transfūziją gelbstint vaiko gyvybę. Kūdikiui mirus, byla eo ipso (tuo pačiu) numarinta.

Nerado Kankakee įrodymų

Kankakee apskrities, Ill., didysis prisiekusiųjų teismas nerado pakankamai įrodymų pakaltinti Kankakee ir Manteno psichiatrinių ligų ligoninių tarnautojus išeikvojus maistą.

Dr. Bettag, Illinojaus valstybės šalpos skyriaus direktorius, buvo pareiškęs, kad tų ligoninių tarnautojai išeikvoję be atsiskaitymo apie $250,000 maisto atsargų 1953 metais.

Prisiekusieji sako, jog valstybinis turtas tarnautojų buvęs imamas per ilgesnį laiką, tačiau nesą pakankamai dokumentinių įrodymų, kad galima būtų pagrįsti kaltinimą kai kuriems tarnautojams.

Kai kurie šių ligoninių buvę tarnautojai kaltina dabartinę administraciją atleidinėjant ankstyvesniuosius tarnautojus specialistus politiniais sumetimais.

Maisto atsargos neturtingoms motinoms

Chicaga gali tapti pirmuoju miestu, kur krašto maisto perteklius bus panaudotas kovai su vaiku mirtingumu.

Studijos parodė, jog viena iš svarbiausių priežasčių, kodėl daugiau miršta kūdikių pirmomis trimis savo amžiaus dienomis, yra ta, kad jų motinos blogai maitinasi. Tokių motinų kūdikiai gali gimti ir per anksti; tada, žinoma, jų galimybė išlikti gyviems irgi sumažėja.

Daugumas tokių kūdikių gimsta žemesnio visuomeninio ekonominio lygmens grupėse, kuriose neštumo periodu motinos neturi pakankamai tinkamo maisto.

Šiai blogybei pašalinti Chicagos sveikatos skyriaus vedėjas Dr. Bundesen pasiūlė valstybės viešosios instrukcijos pirmininkui Nickel pasirūpinti gauti atliekamų maisto perteklių toms nepasiturinčioms motinoms. Nickel žinioje yra federalinių maisto pertekliaus atsargų valdymas ir dalijimas.

UNITED PRESS-NAUJIENŲ Photo

Donald Ritchie, vyriausias pasikėsinimo ant Reutherio gyvasties liudininkas, Detroito policijos automobily. Minėtas pasikėsinimas įvyko prieš beveik šešerius metus.

Garsinkitės "N-nose"

TRUMPAI

— **Mažosios Lietuvos Draugijos** nariai Chicagoje suaukojo apie $250 Dr. Vydūno knygų leidimo ir paminklo statymo fondui.

— **Juozas Kopa,** Liet. Baltosios Žvaigždės Klubo narys, serga. Guli Presbyterian ligoninėj, kamb. Nr. 232. Prašo, kad klubo nariai jį atlankytų.

— **J. Seibutis,** 1840 S. Halsted St., šiomis dienomis buvo nuvykęs į savo ūkį prie Kankakee upės, netoli Joliet, Ill., ir parsigabeno puikiausių grybų iš savo miško. Vadinasi ,ir žiemos metu auga grybai. Seibutis Chicagoje laiko valgomųjų daiktų ir gėrimų krautuvę.

— **Amerikos Lietuvių Prekybininkų Draugijos** kaukių baliuje, kuris įvyks vasario 13 d. Lietuvių Auditorijoje, piniginėmis premijomis bus atžymėtos 4 geriausios kaukės. Bendra premijų suma — $160.00.

— **Č. Grincevičius** Lietuvių Kalbos Draugijos valandėlėje per S. Barcus radiją sausio 18 d., pirmadienį, 7 v. v., skaitys paskaitą, tema "Tarptautinės svetimybės mūsų šnekamojoje kalboje".

— **ALIAS Chicagos skyrius** sausio 23 d. ruošia metinį inžinierių balių Lions Building salėj, 4306 W. North, su menine programa ir šokiais. Baliaus pelnas skiriamas stipendijų fondui ir tolimesniam "Technikos Žodžio" leidimui.

— **Vasiliauskai,** 3343 S. Wallace, sausio 17 d., ruošia staigmenos pobūvį (surprize party) savo sūnui Leonardui, kuris lanko universitetą (Navy Pier), o taip pat dirba pas J. F. Budriką.

— **Skautų tradicinis** užgavėnių blynų balius rengiamas vasario 20 d. šv. Antano par. salėje, Ciceroje.

— **Lietuvių Studentų Lituanicos Sporto Klubo** koncertas balius bus sausio 17 d. Lietuvių Auditorijoje.

— **Aktorės L. Barčaitės** jungtuvės su akt. Kaziu Vešiota bus sausio 17 d. šv. Jurgio par. bažnyčioje.

— **Jokūbas Šernas** vaidina svarbų vaidmenį atgabentame iš Europos filme "Lure of the Sila", kuris rodomas Chicagos kino teatruose. Aktorius yra sūnus Jokūbo Šerno, Lietuvos nepriklausomybės akto signataro.

— **Liet. Moterų Klubas** Chicagoje ruošiasi paminėti 50 m. lietuvių spaudos atgavimo sukaktį.

— **St. Jurjono** maisto produktų parduotuvės, prie 37 ir Kedzie, prekėms rūsyje kilusio gaisro buvo padaryta apie $1,700 nuostolių. J. Kirvaitis, gen. apdraudos brokeris, į kurį buvo kreiptasi (apdrausta buvo per kitą agentūrą), sutvarkė visus formalumus, ir nukentėjusysis per 9 dienas gavo jam priklausantį atlyginimą. (J. Sk.)

— **Solistė Elzbieta Kardelienė Chicagoje** atliks koncertinę programą vasario 28 d. LRD metinės literatūros premijos įteikimo šventėje. Čikagiškei publikai bus suteikta reta proga pasiklausyti viešnios iš Montrealio, vienos iš stipriausių mūsų solisčių. Literatūros, dainos ir muzikos vakaras įvyks Lietuvių Auditorijoje.

* * *

— **Dr. inž. Algirdo Nasvyčio** mokslinį veikalą apie skaišiavimo mašinų teorijas šiomis dienomis išleido Hannoverio technikos mokykla (V. Vokietijoje). A. Nasvytis yra baigęs Vytauto Didžiojo Universitetą Kaune, žinias gilinęs Berlyne ir Goettingeno universitetuose. Nuo 1949 m. gyvena Clevelande ,O., ir dirba White Motor Co. konstrukcijos biure.

Seni ir patyrę biznieriai sako kad NAUJIENOSE išspausdinti skelbimai duoda geriausių rezultatų

CLASSIFIED ADVT.

REAL ESTATE FOR SALE
Namai, Žemė — Pardavimui

REAL ESTATE AUDITORIUM
3133 So. Halsted Street
Tel. DAnube 6-2793
P. STANKOVIČIUS ir K. JUKNIS
Patarnauja perkant ir parduodant namus, biznius, ūkius. Padeda išrūpinti paskolas ir sudaryti morgičius. Sudaro dokumentus. Dirba ir vakarais

2 METŲ senumo, 5 kambarių mūrinė bungalow pardavimui. Du miegamieji kambariai, čerpių maudynė ir virtuvė. Medžio kabinetai. Metaliniai žieminiai langai su sieteliais. 3855 West Marquette Road. REliance 5-8362.

PARDUODAMAS 1½ aukšto medinis namas. 6 dideli kambariai. Plytelių maudynė, automatinis gazo šildymas. 2 automobilių garažas, šoninis įvažiavimas. Kaina $13,500.
10631 So. Wabash. WA 8-6846

BRIGHTON Parke parduodamas mūrinis 5 butų namas. Stokeris, šiltu vandeniu šildomas. Greitam pardavimui, nebrangiai. Savininkas gyvena Marquette Parke, 6620-22 S. Fairfield Avenue.

GERIAUSIA REKOMENDACIJA UŽ PUIKŲ PATARNAVIMĄ
P-s Svoboda, 3739 W. 26th, turis ofisą ir 6013 W. Cermak Rd., Cicero, greitai pardavė mano nuosavybę adresu 2404 S. Homan, o po to aš nusipirkau savo pilnam pasitenkinimui 2 aukštų bungalow'ą 2421 So. 58 Ct. Jis taip pat parūpino gerą paskolą.
Mr. & Mrs. SIERNICKY

TRIJŲ aukštų mūrinis namas. Du 5 ir vienas 4 kambarių butas. Naujai pertvarkytas. Tel.: YArds 7-3866.
931 W. 34th Place

NAŠLĖ parduoda 4 miegamųjų kambarių mūrinį bungalow su garažu. Naujai perdirbta virtuvė ir vonia.
2305 W. 71st STREET

MARQUETTE PARKE parduodamas bizniavas namas. Taverna ir 3 butai.
2425 W. 69th STREET

TRIJU miegamųjų namas. Beržiniai kabinetai virtuvėje, čerpių maudynės, alyvos šiluma. Po visu namu beismontas. 40 pėdų lotas. 5641 S. Rutherford Ave. REliance 5-8538.

GREITAI PARDUODAMAS
Pietinėje dalyje pajamų namas, 2-jų aukštų medinis, 8 butai furnišiuoti. Didelis lotas, 4 karų garažas, alyva šildomas. Pelninga rezidencijų ir biznio apylinkė. Tel. ENglewood 4-2737.
6518 Ross, arti Wentworth Ave.

7149 SOUTH CHRISTIANA
Namas atidaras sekmadienį. 4 kambariai. Galima praplėsti. Su ekstra miegamuoju kambariu viršuje. Karpetai (kilimai) ir aluminijaus langai.
GRovehill 6-1373

PALOS HEIGHTS
Mūrinis namas su 3 krautuvėmis, ant 83x225 pėdų sklypo. Metinės pajamos $5,000. Savininkas turi parduoti. Šaukite Mr. Mitchell, PRospect 6-6100.

PARDAVIMUI nauja rezidencija, 3 miegamieji, gazo apšildymas, kabinetinė virtuvė, 40 pėdų lotas. Imokėti $4,000, vėliau išsimokėjimui $80 mėnesiui. 8725 So. Albany Ave.
Tel. WAlbrook 5-8552.

5 KAMBARIU mūrinis bungalow. Du miegamieji, tile maudynė ir virtuvė. Medžio kabinetai. Kombinuoti metaliniai žiemos langai. Dvieju metų senumo. 3855 W. Marquette Road.
REliance 5-8362

3016 W. 55th St. 6 kamb. Georgian. Gazo šiluma. Gerame stovyje. Daug priedu. Atdaras sekmadieni nuo 1-5 val. Savininkas. HEmlock 4-6497.

A U S T I N
6 flatu mūrinis (flat front type), 5-4 ir 1-3½ kamb. Pajamų $6,090 į metus. Aukštas pelnas. Tik $42,500.
FRANK P. MURPHY
5214 West Madison St.
COlumbus 1-0870

7103 DOBSON. Kampinis apartmentinis namas. 2 po 5 kamb. Pajamų $1,500 į metus. Bus parduotas aukščiausiam siūlytojui. Netrugdykit nuomininkų. Šaukit savininką NO 7-7787.

ATIDARYTAS ŠEŠT. IR SEKM. 1-5
Parduoda savininkas 6-6 kambarių mūrinį namą. Karšto vandens šiluma. Stokeris. Plytelių virtuvė ir vonia. Galima įrengti kambarius beismonte. Už kiekviena butą $70. Savininko butas laisvas. Garažas. $15,500. Reikia imokėti $4,000. 5740 So. May Street.
Tel.: REliance 5-0936

MARQUETTE PARKE parduodamas bizniavas mūrinis namas. Mūrinis garažas. Du gražūs butai 2-me aukšte. Kaina $26,800. Šaukti HEmlock 4-2012

$15,500—NAUJAS NAMAS
4½ kambarių. 40 pėdų sklypas. Palėpė, kurią galima praplėsti. Tuojau galima užimti. 5747 S. Merrimac Ave. Atidaras apžiūrėjimui šeštadieni ir sekmadieni 1:30 iki 6:00 val. vakaro arba šaukite REliance 5-0194.

5 DIDELI kambariai, "knotty pine" žaismų kambarys beismonte. Gazu šildymas. Tuojau galima užimti. 8158 So. Campbell Ave. GRovehill 6-2140.

DIDELĖS PAJAMOS. 2 namai, 3 butu apartmentai, 1 miegamasis kambarys. Iš priekio įvažiavimas į garažą. Automobiliams pasistatymui vietos. Alyva apšildymas. Ekstra sklypas, vaisiu medžiai. Gražiai aptaisyta (landscaped). Netoli mokyklų ir susisiekimo. Savininkas 108 So. 50th Ave., Bellwood, Ill. Jeigu nėra namuose kreipkitės į: 5729 W. St. Charles Road, Ashbel.

REAL ESTATE FOR SALE
Namai, Žemė — Pardavimui

MARQUETTE Parke, 6838 So. Campbell Ave., atidaras apžiūrėjimui 1½ aukšto, 5 ir 4 kambarių, 10 metų senumo mūrinis namas.
Bizniavas namas su 5 kambariais. Taverna ir 3 butai.
4 butai, 3 po 3 ir vienas 5 kamb.
Du bungalow. Vienas 6 ir kitas 5 kambarių.
Taip pat turime didelį pasirinkimą visokiausių namų.
PAUL KRIKŠČIUNAS
REpublic 7-3714

NAUJI PAVYZDINIAI NAMAI
KAMPAS 76-TOS IR MARSHFIELD
3346-50 W. 67th STREET
DIDELI LIUKSUSINIAI 6 KAMB.
7223-31 SO. KEDZIE AVE.
4 KAMBARIŲ, GALIMA IŠPLĖSTI, IR 2 IR 3 MIEGAMŲJŲ VIENAM AUKŠTE.

BRIGHTON PARKE, 2 butų mūrinis namas. 2 automobilių garažas. Vieną butą tuojau galima užimti.
Kaina $14,700.

Prie 53-čios ir Washtenaw, 2 butų po 5 kambarius namas. Dvigubas lotas. 3 automobilių garažas.
Marquette Parke, naujas 2 butų po 6 kambarius mūrinis namas. Moderniški vidaus įrengimai.
J. KUTRA REALTY
2405 West 51st Street
PRospect 6-7238
Vakarais REpublic 7-7321
arba VIrginia 7-1664

RENTING IN GENERAL
Nuomos

IŠNUOMOJAMI 2 miegamieji kambariai, su baldais ar be baldu. Virtuvės privilegijos ir vonia. 5443 So. Mozart St. Apžiūrėti galima po 6 val. vakare.

RENDUOJAMAS rūmas senam žmogui už prižiūrėjimą boilerio.
3150 So. Emerald Ave.

VIENAM arba dviem asmenims išnuomojamas daktaro ofisas. Gali būti dantistui ir chirurgui. 2435 W. 69th St. Skambinkite dienomis REpublic 7-9263, vakarais GRovehill 6-8024, savininkas Mr. V. Danto.

VIENAM ASMENIUI išnuomojamas kambarys su atskiru įėjimu. 2301 W. Garfield Blvd. REpublic 7-0483.

RENDUOJAMAS moderniškas kambarys inteligentiškam vyrui. Visi patogumai, gera transportacija. 3938 W. 63rd Place. REliance 5-2562.

RENDUOJAMAS kambarys mažoj šeimoj, virtuvė ir visi patogumai. Netoli Archer Ave. 5704 S. Neenah Ave.

RENDUOJAMAS 3 KAMBARIŲ APARTMENTAS
Naujai dekoruotas. Privati vonia, karštas vanduo ir elektra. Furnišiuoti. Priimama su vaikais. $15 į savaitę.
2134-36 W. CERMAK ROAD
BIshop 7-1075

IŠNUOMOJAMAS su baldais ir atskiru įėjimu kambarys su virtuve.
982 W. Cullerton Street

RENDON apšildomas kambarys, $6 savaitei. Dirbančiam vyrui. Gali valgį gamintis. Antras aukštas.
2904 So. Union Ave.

VIENAM vyrui išnuomojamas šviesus miegamas kambarys. Visi patogumai. Galima naudoti virtuvę.
1700 So. Halsted St., 1-mas aukštas.

IŠNUOMOJAMI 2 atskiri kambariai su virtuve, visi patogumai. 937 West 59th Street, pirmas aukštas.

IŠNUOMOJAMA krautuvė ir kambarys. Dėl informacijų šaukite:
YArds 7-9162

SITUATION WANTED
Ieško Darbo

KARPENTERIS - PENSININKAS ieško darbo. Dirbu visokį darbą. Joe Katenas, VIrginia 7-8661. Šaukit vakarais.

PERSONAL
Asmenų Ieško

50 METŲ amžiaus, rimtas ir inteligentingas vyras, norėtų stusipažinti su maždaug tokio pat amžiaus (arba senesne) gero būdo moterimi. Rašykite į: "Naujienos", Box 4514, 1739 So. Halsted St., Chicago 8, Ill.

PASKUTINE savaitę šio mėnesio arba pirma savaitę vasario važiuoju mašina į Florida. Norintieji kartu važiuoti (vienas ar 2 asmenys) kreipkitės:
FIllmore 3-3766

MISCELLANEOUS
Įvairūs Dalykai

JONAS CONRAD
TUCK POINTING BIZNYJE
Atnaujina pasenusį namą, pripildo lietaus išplautus plytų tarpus. Taisc kaminus ir apie langų rėmus. Daugelio metų patyrimas darbe. Reikalui esant, kreipkitės į lietuvi —
J. CONRAD, 5242 S. Artesian Ave
GRovehill 6-4177

STIRBIS FUEL OIL
Range oil and furnace oil
6741 So. Maplewood Ave.
HEmlock 4-6264
(Automatiškas telefonas)
Aptarnauja tiktai pietinę dalį.

Skaitykite "N-nas"

HELP WANTED — MALE
Darbininkų Reikia

ATKASINĖTOJŲ
(SCRATCHERS)
Valymo kambary, esančiam apšildytoj vietoj geležies liejykloje.
VIERLING
STEEL WORKS
313 West 23rd Street

REIKALINGAS patikimas patyręs bučerys. Trumpos valandos. Dirbti prie mėsos ir padėti groserėje.
3758 SO. WALLACE ST.

HELP WANTED — FEMALE
Reikia Darbininkių

Are you interested in a steady job with a secure future?
DU PONT COMPANY
has unusually attractive vacancy for personable graduate as
TYPIST - CLERK
Type orders on IBM electromatic machine.
5 day — 40 hour week
Good salary
Pleasant working conditions
Many company benefits
Permanent position.
SEE MR. THESING
DU PONT CO.
4251 S. Crawford Avenue
of phone
CLIFFSIDE 4-7676

REIKALINGA JAUNŲ MOTERŲ
nuo 18-28 metų amžiaus
kaip šokėjų draugių.
Ūgis nuo 5'6" iki 5'10" aukštais kulnais batukuose.
Turi būti grakščios, dailios išvaizdos ir rūpestingos, turinčios kiek patyrimo "ballroom" šokime. Ankstyvesnės baleto pamokos naudingos. Parinktosios bus lavinamos VELTUI įstojimui į kontestą kaipo baigiusios šokėjos.
Dėl susitarimo skambinti:
MR. JONES
657 West North Ave.
WHitehall 3-0295
tiktai vakarais.

Work near home. Save hours travelling. We need
COMPTOMETER OPERATOR
Must know all four operations.
Pleasant working conditions.
Permanent. Employee benefits.
HOMA PACKING COMPANY
740 West Fulton Street

BENDRAS NAMŲ RUOŠOS DARBAS
Turės plauti langus, savo baltinius. Vieną dieną savaitėje. $8 ir "carfare".
ROgers Park 1-0170

BUSINESS CHANCES
Biznio Progos

PARDUODAMA taverna. Priimsiu ir pusininką. 6502 So. Wentworth Ave.

CICERO. Parduodamas kampinis namas ir taverna, salė, virtuvė; viskas naujai atremontuota. Du penkių kambarių butai. Viskas automatiškai šildoma alyva. 2 automobilių garažas.
Tel.: OLympic 2-6232

PARDUODAMA TAVERNA su namu. 6 kambariai antrame aukšte. Alyvos šiluma. 3 mašinų garažas. Labai gerai veikiantis biznis. 5545 S. Damen.

GROSERNĖ ir mėsos krautuvė. Seniai isteigtas biznis. Pajamų $1,700 į savaitę. Didelė ir moderni krautuvė. Valandos nuo 9 iki 6 val. Sekmadieniais uždaryta. Yra gyvenimui kambariai. CAlumet 5-7824.

RESTORANUI ir užkerių štorui reikalingas pusininkas arba parduosiu visą. Tel. LAfayette 3-9889.

LABAI PIGIAI PARDUODAMA TAVERNA
Biznis per daug metų išdirbtas. Yra sandėlis prekėms. Turiu leidimą laikyti atidarytą iki 4 val. ryto. Parduos įpirkimo kaina (dollar for dollar), už raktą nieko. Priverstas parduoti dėl ligos. Kreiptis pas savininką:
R. LATESTO, 8106 Vincennes Ave.
Tel. RA 3-9416

PARDUODAMA batų taisymo dirbtuvė. Centralinis šildymas. Galima vietoje gyventi. 751 W. 32nd Street.

GROSERNĖ ir mėsos krautuvė Brighton Parke. 4 kambarių butas. Centralinis apšildymas. Krautuvės ir buto nuoma $60. VIrginia 7-1664.

IŠNUOMOJAMAS 3 kambarių butas be baldų. 2532 West 47th St. Kreiptis į taverną "Karčiama Ružava".

TAVERNA, VALGOMAS KAMBARYS DELIKATESAI
Pietvakarių dalyje. 6 kambariai ir maudynės. Baldai ir visi kiti įrengimai, įskaitant daržovių ir "hot dog" stotį. Dabar uždaryta dėl ligos. Rašykite: Old Post Office Box 1168, Chicago, Illinois.

FURNITURE AND FIXTURES
Rakandai ir Įrengimai

L I N O L E U M
Kamb. 12-15 uždengiamas už $19.95.
PLASTIKOS sienai tile—Maudynė 4x7, 4 pėdų aukščio, įdedam už $77.
MAUDYNĖS ĮRENGIMAI, 3 GABALŲ, įdedame tiktai už $229.
BRABEC, HE 4-3200
Veltui apskaičiavimas.