ORAS

Kiek lietaus, šilčiau, temperatūra iki 50°.
Saulė teka 7:14, leidžiasi 4:50

NAUJIENOS

THE LITHUANIAN DAILY NEWS

The First and Greatest Lithuanian Daily in America
NAUJIENOS
The Lithuanian Daily News
Published by The Lithuanian News Publishing Co., Inc.
1739 So. Halsted St., Chicago 8, Ill.
HAymarket 1-6100
Over One Million Lithuanians In The United States

Midwest Inter. Library Center
5721 Cottage Grove Ave. Gr.

VOL. XLI | Kaina 5c | Chicago 8, Ill. Trečiadienis, Sausio-January 20 d., 1954 | Price 5c | No. 16

KOMUNISTAI NEPRIIMA IŠ INDU BELAISVIU

OKUPANTAI LIEPIA LIETUVIAMS ŠOKTI IR BŪTI LINKSMIEMS

"Nors iš skausmo ir verktų širdis"

Sausio 6 d. Vilniuje įvyko repeticija Maskvos meno ir literatūros dekadai. Dekados baigiamajame koncerte iš Lietuvos rengiasi dalyvauti apie 700 žmonių, skaitant su jungtiniu choru ir orkestru.

Tarp kitų dalykų mokamasi dainuoti B. Dvariono dainą "Pasveikinimas Maskvai", kurioje kaip solistai dalyvauja Antanas Sodeika, Jonas Stasiūnas ir Rymantas Siparis (aktoriaus Juozo Sipario sūnus).

Rengiamasi dainuoti Gruodžio "Šiltas gražus rudenėlis", Dvariono "Sesuo žydrioji Vilija", šokti Klumpakojį ir Dobilėlį.

Universiteto dainų ir šokių ansambliui vadovauja Vladas Bartusevičius, chormeisteris Viktoras Aleksa, šokių vadovas Juozas Gudavičius. Šis ansamblis irgi rengiasi dalyvauti dekadoje. Tačiau kada ji tikrai bus, dar nežinia (turėjo būti 1952 metų rudenį).

Rašytojai neišvystą gamybos

Rašytojų draugijos susirinkimas konstatavo, kad "tarybinė lietuvių dramaturgija yra pasiekusi kai kurių laimėjimų, bet pasigendama naujų pjesių, pavaizduojančių tarybinių žmonių kovą už komunizmo pergalę... kai kurie mūsų dramaturgai nekelia probleminių klausimų, prieštaravimų ir konfliktų, neįžvelgia rytdienos daigų".

Kompartija rašytojų susirinkimu nebuvo patenkinta, nes jame "buvo jaučiamas nusiraminimas, pasitenkinimo nuotaikos. O apie nusiraminimą ir kalbos negali būti, nes mūsų dramaturgai yra labai daug skolingi liaudžiai".

Lietuviai laimi sporte

Sausio 9 dieną Kaune pasibaigė visos Sovietų Sąjungos "Spartako" (jaunių sportininkų organizacijos) krepšinio rungtynes. Finale buvo likusios Kauno ir Maskvos komandos. Kauniečiai laimėjo prieš maskviečius 38:34 santykiu ir antrus metus is eilės laimėjo visos Sov. S-gos spartakiečių nugalėtojų vardą.

Maskva liko antroj vietoj; trečią vietą užėmė Talinas. Merginų grupėj pirmą vietą atlaikė maskvietės, antra — panevėžietės, trečią — rygietės.

— Vilniaus pionierių rūmų direktoriaus pavaduotoju yra Jelisiejeva.

— Vilniaus Vito vardo kailių siuvimo fabriko vyriausiu inžinierium yra Vladas Jurgutis.

PRANCŪZAI AMNESTAVO 300 VIETHMINTIEČIŲ

HANOI, Indokinija. — Iš 10,000 Viethminto partizanų, patekusių į prancūzų rankas, 300 buvo paleisti, ryšium su nauju Vietnamo premiero paskyrimu.

(Tą pačią valstybėlę Indokinijoj vadina dviem vardais: antikomunistai Vietnamu, komunistai Viethmintu; pastarieji turi didelę partizanų armiją, remiamą kinų ir įsitvirtinusią šiaurinėj daly, Kinijos pasieny).

Paleistieji belaisviai pasižadėjo niekad nekovoti prieš prancūzus ir vietnamiečius.

IŠ VISO PASAULIO

Nužudyt Beriją liepęs Stalinas

BERLYNAS. — Vakarų diplomatiniai atstovai Maskvoj gauna žinių, kad L. Beriją, SSSR vidaus reikalų ministeris (valdęs 3 mil. policijos armiją), buvęs likviduotas pagal Stalino testamentą. Savo testamente, perduotame Malenkovui, Stalinas įspėjęs dabotis galingojo policijos viršininko, kuris bet kuriomis priemonėmis sieksiąs paveldėti Stalino sostą. Kai tik Malenkovas susitarė su kariuomene, Berija buvo suimtas ir gruodžio 23 d. sušaudytas su 6 artimais bendradarbiais.

Ceilonas antikomunistiškas

N. DELHI, Indija. — Sir John Kotelawela, Ceylono ministeris pirmininkas, susilaukė didelio pritarimo, kalbėdamas Indijos parlamente apie komunizmo gresmę Azijos tautoms. Jis ragino jungtis laisvosioms Azijoms tautoms į kovą prieš komunistus, "kurie jau esą Azijos tautų prieškambary". Pavasarį Kotelawela šaukia antikomunistinę konferenciją, iš Ceilono, Indijos, Pakistano, Indonezijos ir Burmos. Jose yra 600 mil. gyventojų, ketvirtadalis viso pasaulio.

Dovanų muitas Lenkijoj

VARŠUVA. — Lenkijos vyriausybė dar padidino muitus dovanoms, siunčiamoms į Lenkiją iš užsienio. Kas mėnesį iš Amerikos ir kitur į Lenkiją ateina apie 100,000 dovanų siuntinių. Pagal naują muitą, už porą nailono kojinių reikės mokėti $15 (60 zlotų), nežiūrint, kad jos būtų ir vartotos.

Nuo Javos ugniakalnio žuvo 25

JAKARTA, Indonėzija. — Išsiveržus Javos saloj Merapi ugniakalniui žuvo 25 ir sužeisti 66 gyventojai. Iš pavojingosios srities išgabenta 2,000 gyventojų. Toj pačioj vietoj buvo jaučiamas ir žemės drebėjimas.

Nuodijantis žibalo kvapas

LONDONAS. — Tarp Saudi Arabijos ir Omano šeiko valstybėlės kyla karingos nuotaikos dėl vienos oazės, Bureimi, su 9,000 gyventojų. Abiejų arabų kraštų valdovai užuodžia oazėj žibalą, dėl to ir tokie dideli barniai. Anglams, kaip tarpininkams, pasisekė Saudi Arabiją ir Omaną perkalbėti, kad jos sutiktų su tarptautinio teismo sprendimu. Byla spręs Hagos tribunolas.

Suėmė Amerikos lakūną

GENEVA, Šveicarija. — Paryžiaus policija perdavė šveicarams Harold Dahl, 45 m., iš JAV. Jis buvo pilotu keleivinio lėktuvo tarp Paryžiaus ir Genevos, ir pereitų metų spalio mėn. pavogė aukso krovinį už $28,000.

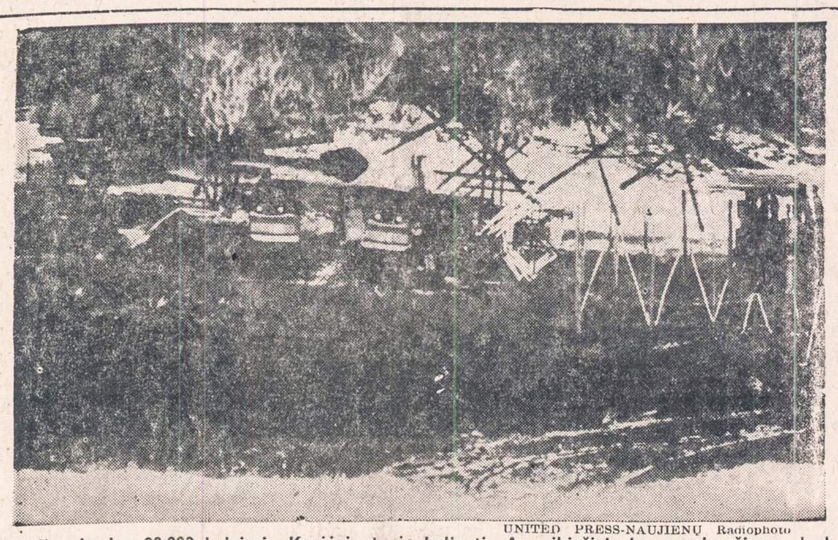

UNITED PRESS-NAUJIENŲ Radiophoto

Kelias, kuriuo 22,000 belaisvių Korėjoje turės keliauti. Amerikiečiai daro pasiruošimus, kad belaisviai nebūtų pirm paskirto laiko paleisti.

ATRODO, KAD UŽDARYS KOMUNISTŲ PARTIJĄ JUNGTINĖSE VALSTYBĖSE

Kongreso nariai reiškia pritarimą pasiūlymui

WASHINGTONAS, D. C. — Respublikonų senatoriai Potter (Mich.), Smith (Me) ir Ferguson (Mich.) įteikė Kongresui pasiūlymą uždrausti Amerikos komunistų partiją.

Pasiūlyme sakoma, kad komunistų partija turi būti paskelbta pasauline sąmokslininke, kuriai priklausyti būtų kiekvienam nusikaltimas. Esą įrodyta, kad komunistų partija kaip ir kitose laisvose šalyse, nori jėga nuversti žmonių išrinktas vyriausybes ir įvesti diktatūrinę sistemą.

Neskaitant respublikonų buvo nemaža ir demokratų, kurie pasisakė už komunistų partijos uždraudimą. Manoma, kad pasiūlymas gaus Kongreso daugumos pritarimą.

Pavojus šnipei Judith Coplan

Sen. Potter įteikė ir kitą pasiūlymą prieš komunistus, ypač jų agentus. Jis reikalauja priimti įstatymą, kuriuo būtų laikoma nusikaltimų įrodomąja medžiaga ir FBI agentų nuklausyti pasikalbėjimai tarp agentų, kalbantis jiems telefonu.

Jei šis pasiūlymas bus priimtas, bus pripažinta teismine medžiaga ir ligi šiol FBI turimi telefoniniai pasikalbėjimui, į kuriuos teismai dabar nekreipia dėmesio, nes tai esą "prieš konstituciją". Tuomet būtų iš naujo keliama šnipinėjimo bylą ir Judith Coplan, buv. Teisingumo departamento tarnautojai, susektai, nuklausant jos pasikalbėjimus su sovietų agentu (JT tarnautoju) šnipinėjus prieš Jungtines Valstybes.

Siūlo atimti pilietybę

Atrodo, kad Kongrese praeis ir kitas pasiūlymas, paties prezidento iškeltas, kad nusikaltusiems asmenims priešvalstybiniais sąmokslais, kaip komunistams, būtų atimta JAV pilietybė. Ligi šiol nusikaltėliams tik susiaurindavo piliečių teises. Dabar šios rūšies nusikaltėliai netektų visiškos Amerikos vyriausybės globos.

Vyr. prokuroras Brownell pasiūlė padidinti dvigubai bausmes asmenims, kurie slepia ir priglaudžia nuo teismo pabėgusius komunistus ir kitus nusikaltėlius.

— **Armijos pasekretorius mano**, kad iki birželio mėn. pabaigos bus atsisakyta nuo karinių užsakymų firmoms už $500 milijonų.

Vėliausios Žinios

★

— Į JT pirmininkės indės Mme Pandit raginimą sušaukti vasario 9 d. JT visuotinį susirinkimą teigiamai atsiliepė tik 9 JT nariai; tarp jų 5 sovietų bloko. Kad susirinkimas įvyktų reikalinga 31 nario (daugumos) sutikimo.

— Chicagos banditai apiplėšė kriminalinio teismo teisėją Matthew Hartigan, išėjus jam prieš gulti einant pavaikščioti ties savo namu, 7956 Vernon St. Banditai atėmė $8 ir gerokai apstumdė.

— Prancūzų ir vietnamiečių armija atstūmė prie Thakhet vietovės komunistų priešakinius dalinius 6 mylias ir pridarė jiems didelių nuostolių žmonėmis ir medžiagomis.

— Senato užsienio reikalų komitetas sulaikė JAV-P. Korėjos karinės pagalbos sutarties ratifikavimą ir pareikalavo kai kurių pataisymų.

— Sekr. Dulles priminė JAV vyriausybės nusistatymą pakeisti JTO įstatus, kai tik bus atėjęs laikas (1955 m., kai bus prėjęs 10 metų nuo jos įsisteigimo).

— Maskvos laikraštis "Pravda" reikalauja, kad 4 užsienio reikalų ministeriai, susirinkę Berlyne, paruoštų kelią 5 didžiųjų valstybių vadų konferencijai, įsileidžiant ir Kinijos Mao-Tse-tungą.

— SSSR užsienio reikalų ministeris Molotovas pranešė, kad jis Berlyne svarstys su sekr. Dulles atominės konferencijos reikalus.

— Sovietų spaudos žiniomis, Molotovas reikalaus Berlyne pripažinti komunistinę Kinijos vyriausybę, sušaukti Korėjos taikos konferenciją ir sudaryti paliaubas Indokinijoj.

— **Popiežiaus kongregacija** patvirtino, kad Pijui X (mirusiam 1914 m.) tikrai rodėsi stebuklai ir jis bus paskelbtas šventuoju. Be to šventųjų vardai numatyti prancūzų kunigui Pierre Louis Chanel ir italų vienuolei Maria Crosifissa di Rosa.

JV galima išvadint prezidentą žudiku ir būti advokatu

Nesekmingi bandymai suspenduoti atominių šnipų Rosenbergų gynėją

NEW YORKAS. — INS korespondentas patyrė, kad Amerikos advokatų sąjunga slaptai svarsto, ar nebūtų galima uždrausti advokatui Emanuel Bloch dalyvauti sąjungoj ir ginti bylas JAV teismuose.

Iš paties Blocho pareiškimo, kad jis norįs viešo svarstymo ir arogantiško tono atrodo, kad jam nėra ko bijotis. Jis atsisakė smulkiau tuo tarpu aiškinti savo santykius su advokatų sąjunga, nes tai, jei nori, tegu daranti sąjungos vadovybė.

Po daugelio mėnesių galvojimo advokatų sąjungai matyti darosi koktu, prisiminus, ką pasakė jos narys.

Laidojant mirtį nuteistuosius didžiausių paslapčių išdavikus Julius ir Ethel Rosenberg, Bloch pasakė:

Aš užkabinu žmogžudžių vardą ant durų prezidento Eisenhowerio, Mr. Herbert Brownell (vyr. prokuroro) ir FBI direktoriaus Edgar Hoover. Jie nors ir nepaspaudė migtuko (elektros kėdes), bet įsakinėjo tiems, kurie migtuką paspaudė".

Pagavo žmogvagius

Reikalavo už pirklio paleidimą $500,000

SAN FRANCISCO, Cal. — Peeritą šeštadienį du banditai pagrobė nejudomo turto brokerį Leonard Moskowitz, 36 metų, ir pradėjo skambinti jo šeimai, kad pristatytų $500,000. Kitaip Moskowitz gyvas negrįšiąs.

Laikraščių, radijo ir televizijų žinių tarnybą buvo paprašyta laikyti žinią paslapty. Policija įspėjo telefonistes atkreipti dėmesį į Moskowitz namų telefono numerį, tikint, kad žmogvagiai pradės skambinti ir reikalauti pinigų.

Kai antradienio rytą banditai paskambino iš naujo, nusileisdami iki $300,000, policija tuoj sužinojo telefono būdelę, iš kurios skambinama. Netoliese buvęs vienas iš išsiųstų radijo automobilių, prilėkė prie būdelės ir pagavo skambintoją. Netrukus buvo pagautas ir antrasis sėbras, laukiąs viename name pasikalbėjimo vaisių.

Banditai yra Harold Jackson, 57 m., ir Joseph Lear, 43 m. Abu iš Sacramento, Cal., seni piktadariai.

NEŽINO, KUR DĖT 21 AMERIKIETĮ 350 P. KORĖJIEČIŲ IR 1 ANGLĄ

Prasidėjo antikomunistų grąžinimas JT armijai

PANMUNJOM, Korėja. — Indijos nutarimas grąžinti Korėjos karo belaisvius iš jų laikinos priežiūros, sukėlė didelių neaiškumų dėl sukomunistėjusių belaisvių likimo.

Antradienio vakarą (Amerikos laiku) indų sargybiniai pradėjo siųsti atgal į JT armijos stovyklas daugiau kaip 22,000 belaisvių iš šiaurės Korėjos ir komunistinės Kinijos, kurie nepasidavė agitatorių kurstymams ir liko prie savo nutarimo negrįžti namo, kur viešpatauja komunistai.

Indija buvo pakviesta laikinai perimti nenorinčių namo grįžti belaisvių saugojimą, kol jie buvo apklausinėjami ir raginami savo karininkų repatrijuoti. Indija laikė savo paerigą baigtą, bet protestuoja prieš JT nusistatymą paleisti grąžintuosius belaisvius, nelaukiant kol susirinks Korėjos taikos oknferencija.

Daugiausia niršta komunistai

9 puslapių rašte Indijos generolui Thimayya komunistai (Š. Korėjos ir Kinijos) protestuoja ir prieš Indijos, ir prieš JT armijos elgesį.

Komunistai tikėjosi iš Indijos kiek daugiau, kad ji liks besaugojanti belaisvius, kol susirinks Korėjos taikos konferencija. Indija pamatė, kad tuomet ji sueitų į didelį konfliktą su JAV ir su JT. Dėl to nutarė sausio 20 d. (Korėjos laiku) antikomunistinius belaisvius grąžinti JT armijai, sukomunistėjusius — šiaurinei Korėjai ir Kinijai.

Nepriima 21 amerikiečio

Tarp sukomunistėjusių belaisvių yra apie 350 pietinių korėjiečių, 21 amerikietis ir 1 anglas. Komunistai kategoriškai atsisakė juos perimti iš indų. Indijos generolas Thimayya yra nuolatiniame kontakte su savo vyriausybė ir klausia, kaip išeiti iš padėties.

Sovietams nepavyks suskaldyti Vakarų, užtikrino J. Dulles

Kremlius veltui gaišinąs laiką

WASHINGTONAS, D. C. — Valstybės sekretorius John F. Dulles per pasikalbėjimą su žurnalistais užtikrino, kad sovietams nepasiseks suskaldyti laisvojo pasaulio sąjungininkų.

Kremlius, užėmęs tokią taktiką, tik veltui gaišinąs laiką. Dulles reikalausiąs Berlyno konferencijoj Molotovą baigti priešinusis Vokietijos ir Austrijos taikoms sutartims ir jų pilnoms nepriklausomybėms.

Sekr. Dulles ketvirtadienį išskrenda prezidento privatiniu lėktuvu "Colombine" į Paryžių. Ten jis susitiks su Anglijos ir Prancūzijos kolegomis ir aptars bendrą strategiją prieš Molotovą Berlyno konferencijoj.

Korėjos karui išleido $99 bil.

WASHINGTONAS, D. C. — Karo departamentas praneša, kad per 3 metus Korėjos karo vyriausybė davė firmoms užsakymų už $98,730,000,000.

Užsakymai buvo padalyti tarp 100 gamybinių kompanijų ir apima laiką nuo 1950 m. liepos 1 d. iki 1953 m. birželio 30 d.

Didžiausias karinių reikmenų tiekėjas Korėjos frontui buvo General Motors. Šios korporacijos fabrikai įskaitant ir giminingąsias kompanijas, gavo karinių užsakymų už $7 bil. Boeing Airplane Co. už $4,4 bil., General Electric už $3.46 bil.

Malenkov nepriėmė Amerikos studentų

ESĄS "LABAI UŽIMTAS"

MASKVA. — Amerikos studentų laikraščių redaktorių grupė norėjo pasimatyti ir su pačiu Malenkovu. Užsienio reikalų ministerijos spaudos vedėjas studentams atsakė, kad Malenkovas apgailestaująs, kad dėl didelės darbo naštos jis negalįs jų priimti.

Studentai, padarę po Sovietų S-gą 5,000 mylių kelionę, grįžta per Berlyną namo. Jiems buvo parodyta daug svetimšaliams rodytinų vietų, kurios jaunuoliams padariusios didelio įspūdžio.

Komunistų batai iš žąsies odos

BUDAPEŠTAS, Vengrija. — Komunistų avalynės fabrikai išleido į rinką pirmus 5,000 porų batų iš žąsies odos ir 10,000 porų iš kalakutų. Žmonės, papratę komunistų laikais vaikščioti brezentiniais batais, sako, kad žąsiniai batai labai puikūs.

— **Švedijos** komunistų vadas Persson guodžiasi, kad komunistų partijos narių skaičius nuo 50,000 nukrito iki 25,000.

Šeimininkės prieš kavos kainų kėlimą

Politinė medžiaga rinkimuose

WASHINGTONAS, D. C. — Mrs. L. Sullivan savo laiške valstybės sekretoriui Dulles pataria valandėlei padėti į šalį 4 didžiųjų konferencijos rūpesčius ir pagalvoti apie tokį paprastą dalyką, kaip kavą.

Mrs. Sullivan rašo, kad kai kuriuose miestuose kavos puodukas iš trijų gurkšnių pakilo iki 15 c. 2-3 kart brangiau už visą vaisvandenių butelį. Jei respublikonai leis taip pirkliams savaliauti, kavos klausimas galįs pasidaryti svarbia politine medžiaga ateinančiuose rinkimuose, iš kurių galį laimetojais išeiti demokratai.

Kalbėdama 40 milijonų šeimininkių vardu Mrs. Sullivan, kad ir neigaliota, ragina Dulles užvesti derybas su Brazilija ir kitais kavos gamintojais, kad jie pristatytų pakankamai daugiau kavos ir kad vyriausybė tuo numažintų jos kainas. Jei taip kiltų vario ar mangano kainos, vyriausybė jau seniai būtų susirūpinusi ir ką nors padariusi kainoms sumažinti, sako ši laiško autorė.

KANADOS ŽINIOS

Toronto, Ont.

Kūčios butlegerių rūsiuose

Toronto mieste ir jo apylinkėse gyvena apie 6,000 lietuvių. Jų tarpe daug viengungių, kurie dėl vienokių ar kitokių priežasčių neapsiveda ar apsivesti negali. Šie viengungiai jausdami liūdną vienatvę ir šeimyninės šilumos stoką, pradėjo girtuokliauti. Nedidelė viengungių dalis, girtuokliauti ir kitokias šunybes krėsti įprato dar tėvynėje gyvendami, todėl jų nuo to biaurausi įpročio neatpratins niekas, bet didesnė dalis yra pakankamai ramūs ir padorūs vyrai, bet pradėjo girtuokliauti tik dėl to, kad neturi kur nuskandinti vienatvės liūdesio. O mūsų organizacijos ir atskiri asmenys į tuos svaigalų jūroje skęstančius vyrus žiūri užmerktomis akimis. Štai, praslinko šios žiemos Kūčių vakaras. Jau dienos metu kai kurie viengungiai, jų tarpe ir gana padorūs, slankiojo miesto gatvėmis ir uostė iš namų sklindantį Kūčių vakarienei gaminamų valgių kvapą. O vakare, kada visos šeimos sėdosi prie jaukių kūčių stalų, tie viengungiai sulindo į butlegerių rūsius.

Žinoma, tas Kūčių vakaras jiems praslinko ir dvokiančiuose rūsiuose, bet ne prie skaniai pagamintų valgių, ne prie arbatos ar kvepiančios kavutės stiklo, bet prie... alaus, degtinės ir... šlykščių blevyzgų. O kas buvo po to? Agi visiems aišku. Iš ramesniųjų vieni išsimiegojo sujauktose savo lovose, kiti tų pačių butlegerių dvokiančiuose rūsiuose, o dar kiti — net įvairiuose miesto šiukšlynuose. O neramieji — policijos areštinėse. Kitą dieną kai kurie buvo matomi su apdraskytais veidais, patinusiomis nosimis, mėlynais paakiais ir kitokiais veidų sužalojimais.

Daug laimėjo tik butlegeriai. O kai kurie viengungiai kitą dieną jau neturėjo už ką nusipirkti net duonos gabalo. O kaip būtų buvę gražu ir naudinga, jeigu būtų atsiradę keletas protingų ir švelnių moterų, kurios būtų surengusios viengungiams bendras kūčias. Tada būtų išsaugota jų garbė, sveikata, pinigai, ir nors vieną vakarą atpratinti nuo besaikio girtuokliavimo. Nors labai gaila, bet to nebuvo padaryta, nes iš anksto buvo žinoma, kad tas darbas rengėjams neatneš asmeniškos naudos.

J. Mikalauskas

Brooklyn, N. Y.

KADENCIJĄ UŽBAIGUS

1953 m. gruodžio 20 d. 12 val. Apreiškimo parapijos mokykloj įvyko ALM S-gos New Yorko skyriaus narių susirinkimas, kur buvo padarytas pranešimas apie senosios valdybos veiklą, padiskutuota ir aptarti įvairūs reikalai.

Į naują skyriaus valdybą išrinkti: pirm. J. Kiaunė, vicepirm. A. Dimas ir sekr. J. Gerdvilienė, o į revizijos komisiją: pirm. B. Kulys, sekr. A. Musteikis.

Valdybos adresas: J. Kiaunė, 53 Lynch St., Brooklyn 11, N. Y. Tel. UL 5-2437. **—B.**

Suėmė svarbų nusikaltėlį

FBI pavyko viename Chicagos viešbuty užklupti ir suimti seniai ieškomą vieną iš dešimties didelių nusikaltėlių. Tai F. J. Wilson, kuris buvo rastas Lenox viešbuty, 6131 Drexel.

Jis yra vienas iš 4 banditų, kurie 1951 m. apiplėšė Mrs. Wolfner, Chicago Cardinals komandos savininkę. Po susišaudymo su policija, kada vienas plėšikas buvo nuakutas, Wilson ir 2 kiti jo kompanijonai buvo suimti, bet paskui Wilson paspruko. Anuodu buvo nuteisti po 20 metų kalėti.

UNITED PRESS-NAUJIENŲ Photo

Detroit, Mich. — Louise McDaniel, 18 metų raštinės darbininkė, rodo britvos peiliuką, kuriuo ji atsigynė nuo užpuoliko. Ji perpiovė užpuolikui veidą. Po valandos laiko užpuolikas atsidūrė ligoninėje ir buvo policijos sulaikytas.

Detroit, Mich.

Socialdemokratai veikia

Pereitų metų gruodžio m. 27 d. įvyko metinis L. S. S. 116 kuopos susirinkimas. Dalyvavo veik visi nariai. Kuopos valdyba padarė pranešimus iš savo veiklos. Labai įdomų pranešimą apie A. L. T. Kongresą Chicagoj padarė mūsų delegatas, kuopos pirmininkas J. Pilka. Po to išrinkome valdybą 1954 metams. Štai jos sąstatas: Kuopos pirmininkas — Justas Pilka; organizatorius — Besė Keblaitienė; sekretorius — inž. Vytautas Sirutavičius ;finansų sekretoriaus ir iždininko pareigas eiti laikinai pasiliko Pranas Bronskis, kuris, tačiau, artimoj ateity nori pasitraukti iš šio posto. Taipgi išrinkome du atstovus į Balfą (Marta Strazdas ir Antanas Strazdas) ir tris atstovus į D. L. O. Centrą (Justas Pilka, Vytautas Sirutavičius ir Alfonsas Nakas).

Dar vienas naujas ir džiugus dalykas. Prieš kurį laiką prie Amerikos Lietuvių Socialdemokratų Sąjungos įsisteigė Literatūros Fondas. Fondo lėšomis bus leidžiami tik vertingi, istorinės reikšmės turintieji leidiniai (pav. pradžioj numatyta išleisti prof. Kaminsko bei K. Bielinio prisiminimus, apimančius gerą pusšimtį metų, taigi veik dviejų generacijų amžių). Mūsų kuopa nutarė aktyviai prisidėti prie Literatūros Fondo veiklos ir tam tikslui sudarė trijų asmenų komisiją (B. Keblaitienė, J. Pilka, V. Sirutavičius). Netrukus pradėsime rinkti aukas. Pradžiai J. Pilka paaukojo susirinkimo metu $10.00.

Sekantį susirinkimą nutarėme šaukti šių (1954) metų sausio mėn. 31 d., sekmadienį, įprastoj vietoj — Armono svetainėj. Pradžia: 12:30 val. vidudienį. Visus prašome įsidėmėti naują susirinkimo pradžios laiką: 12:30 val .vidudienį. **Soc. dem.**

* * *

"Žiūrovo bei kūrėjo problemos dailėje" —

tokia tema dail. Antanas Melnikas sutiko skaityti paskaitą, kuri įvyks Tarptautinio Instituto rūmuose (111 E. Kirby gatvė, Detroit 2, prie Woodward), American kambaryje š. m. sausio 21 d. 4 val. 30 min. popiet (sekmadienį).

Kviečiami atsilankyti Lietuvių kultūros klubo nariai ir labai prašomi atsilankyti ir nenariai. Paskaitą dailininkas A. Melnikas žadėjo pailiustruoti savo tapybos kūriniais. Įėjimas nemokamas. **— V. Ming.**

"NAUJIENAS SKAITO VISOVĮ ŽMONĖS: DARBININKAI, BIZNIERIAI, PROFESIONALAI, DVASININKAI, VALSTYBININKAI, MOKSLININKAI IR ŽINO, KAD NAUJIENOS PADUODA TEISINGIAUSIAS ŽINIAS IR GERIAUSIUS RAŠTUS"

GIMNAZIJOS NAMŲ REIKALU

Paskutiniuoju metu užtinkame spaudoje įvairių nepagrįstų teigimų ir prasimanytų tvirtinimų Vasario 16 Gimnazijai užpirktų namų reikalu. Gavome ir eilę užklausimų iš mūsų rėmėjų. Valdyba, nors jau anksčiau yra kai kuriais vėl keliamais klausimais pasisakiusi, praneša:

Lietuvių Bendruomenė Vokietijoje, atstovaujama Krašto Valdybos, yra teisme registruota organizacija su pilnomis juridinio asmens teisėmis, taigi ir su teise įgyti nekilnojamą turtą. Vasario 16 Gimnazijai namai yra užpirkti Bendruomenės, kaip juridinio asmens, vardu.

Bendruomenė yra teisėta užpirktų namų valdytoja ir savininkė, žinoma, kiek ją nevaržo sutartyje numatytos mokėjimo sąlygos, su kuriomis taip pat yra susijęs įrašymas į ipotekos knygas.

Valdyba su namų pardavėju nesibylinėjo ir ne tik kad nėra nustojusi įmokėtų 45.000 DM, bet ir tokio pavojaus neturėjo.

Už įgytą turtą Bendruomenei neteks nieko mokėti karo nuostolių išlyginimo titulu ("Lastenausgleich").

Namų remonto, perstatymo ir pritaikymo Gimnazijos reikalams darbai buvo tiesioginiai prižiūrimi Statybos Komisijos, kurią sudarė inž. J. Lepeška, Gimn. Dir. A. Giedraitis ir Tėvas Alf. Bernatonis. Gimnazijos persikėlimas į naujus namus buvo susitrukdęs tik dėl remonto darbų eigos, kurie pagal sutartis turėjo būti anksčiau baigti. Kai darbai prieš Kalėdų šventes buvo užbalgti, Gimnazija tuojau po Kalėdų atostogų, sausio mėn. 6-8 d.d., ten ir persikėlė.

Dėl namų ir vietos tinkamumo, pirkimo kainos ir pan. pažymėtina, kad namai buvo nupirkti ne tik Valdybos, bet ir Gimnazijos atstovams bei Tarybos nariams juos apžiūrėjus ir visiems priėjus išvados, kad jie tinkami. Panašių objektų kainą Valdyba taip pat buvo anksčiau išstudijavusi ir rado, kad pasiūlytoji kaina yra visai priimtina. Bet ir kiekvienas, žinąs Vokietijos sąlygas, iš aukščiau pateiktų davinių gali susidaryti sau tikrą vaizdą.

Valdyba prašo tautiečių, kurie nenori sąmoningai Vasario 16 Gimnazijos reikalams pakenkti — tokių, tikime, nėra — lengvabūdiškai netikslių samprotavimų ir nepagrįstų žinių neskleisti. Jei yra kam kokių neaiškumų ar abejonių, prašome kreiptis į Valdybą ir ji mielai visais klausimais informuos, juo labiau, kad kai kuriuos juridinius klausimus nušviesti ir subjektyvinėmis pažiūromis pagrįstus pareiškimus atremti trumpuose pranešimuose spaudoje neįmanoma. Pačiam suinteresuotajam turėtų būti maloniau išeiti viešumon su tikrais faktais net ir tokiu atveju, jei apskritai pačiu reikalu pažiūros skirtųsi.

PLB Vokietijos Krašto Valdyba

Nekentėkite be reikalo dar bent vieną dieną

nuo
Galvos skausmo
Skrandžio
Sutrikimo
Nevirškinimo
Nerviškumo
Nemigos
Prasto apetito
Skrandžio dujų kylančių dėl užkietėjimo

Įsigykite Dr. Peter's **Gomozo** šį vakarą ir pamatysite, kad rytoj jausitės daug geriau.

Priežastis to yra, kad **Gomozo** teikia trigubą pagalbą — (1) Paliuosuoja vidurius, (2) Išsklaido dujas, (3) Sustiprina skrandį. **Gomozo** gaminama pagal ypatingą receptą iš aštuoniolikos (18) (o ne tik iš vienos arba dviejų) žolių, šaknų ir botaniškų medžiagų. Gamina ją firma turinti 84 metų patyrimą paruošime patikimų naminių gyduolių.

Kodėl turite kentėti be reikalo dar nors vieną dieną dėl užkietėjimo? Padarykite kaip daugelis kitų daro— įsigykite daugelio jau išbandytą gyduolę Dr. Peter's **Gomozo.**

Nusipirkite butelį šiandien. Jei negalite gauti **Gomozo** savo apylinkėje, pareikalaukite Specialaus Pasiūlymo Išbandymui.

Pasiųskite šiam "Specialiam Pasiūlymui" kuponą DABAR

☐ Įdėtas čia $1.00. Prisiųskite, apmokamu paštu, 11 unciją dydžio butelį **GOMOZO.**

Vardas .....

Adresas .....

Miestas .....

DR. PETER FAHRNEY & SONS CO.
Dept. 670-55-3J
256 Stanley St., Winnipeg, Man., Canada
4541 N. Ravenswood Ave., Chicago 40, Ill.

Automobilių taisymas

Darbas atliekamas prityrusių mechanikų. Dirbtuvė atidaryta nuo 2 val po pietų iki 9 val. vak. M. ČESAS, 5842 So. Green Street (kieme) Tel. WEntworth 6-6699

NĖRA GERESNĖS
Consumer Research Organization nustatyta kaipo geriausia.

The LEADER Among Fine Sewing Machines

VIKING ZIG-ZAG
Made of the Finest Swedish Steel

a free VIKING to YOU

If Any Machine in the World Can Do What a Viking ZIG-ZAG Can... FASTER... EASIER... BETTER!
Made of the Finest Swedish Steel

50 Different Sewing Operations Without Extra Attachments

Call or Write for FREE HOME DEMONSTRATION and Trade-In Estimate on Your Old Machine! Easy Terms!

Good Housekeeping

AUTHORIZED SALES & SERVICE
3205 Fullerton Ave.
Chicago 47, Ill.
Tel. ALbany 2-0440
Week Days open to 8 p.m.
Sundays 12 to 5 p.m.

Įvairių firmų geriausios kokybės
Televizijos ir Radijo Aparatai
DIDELĖ NUOLAIDA
GARANTIJA, IŠSIMOKĖJIMAI

DAINA TELEVISION
sales - service
3130 So. Halsted — DA 6-6887

BUDRIKAS
skelbia nepaprastą KAINŲ NUPIGINIMĄ

Pirkėjams gerų baldų namams, saliono komplektų, kilimų, miegamųjų kambarių komplektų, šaldytuvų, skalbiamų mašinų, televizijos, radio aparatų, papuošalų (jewelry), deimantų, laikrodėlių — su didele sutaupa ir lengvomis išsimokėjimo sąlygomis. Be to, pirkėjai turės progos laimėti dovanas.

Gali laimėti: $2,200 vertės iš Europos importuotą sportinį automobilį— ir vienos savaitės atostogas (vacation) dviems asmenims — Miami Beach, Floridoj.

Kuponai pirkėjams duodami nemokamai. Atsilankykite!

JOS. F. BUDRIK, Inc.
3241 South Halsted St.
Telefonas: CALUMET 5-7237

Budriko Radio Valanda leidžiama kiekvieno ketvirtadienio vakare nuo 6 iki 7 val. vakaro iš stoties WHFC, 1450 kilocycles.

BALDWIN ICE CREAM
Šiandien užsisakykite galioną savo mėgiamos rūšies, supakuotą sausam lede ("dry ice")

Dėžės nereikia grąžinti.
Tuoj pat paskambinkit ir užsisakykit!
- VISŲ RŪŠIŲ SKANUS
- MAISTINGAS SHERBET

Tik pakelkite telefono triūbelę:
LIVINGSTON 8-1500
BALDWIN ICE CREAM CO.
5316 So. State Street Chicago, Ill.

LIETUVIŲ PREKYBOS NAMAI

Moderniškiausi baldai, 1954 metų modelio televizijos aparatai: ZENITH, MOTOROLA, WESTINGHOUSE, SYLVANIA ir daug kitų. Skalbiamos mašinos, šaldytuvai, gazo šildymui pečiai: SIEGLER, MOORE IR kiti. Radio aparatai, kilimai, spyruokliai, matracai ir visa, kas tik reikalinga namų įrengimams.

Lengvi išmokėjimai, sekmadieniais jokių taksų.

FURNITURE CENTER INC.
Įmonės vedėjas JUSTAS LIEPONIS
3222-24-26 So. Halsted Str. VIctory 2-4226
Įmonė atidaryta: Pirm., Ketv. 9-9:30 Kitomis dien. 9-6. Sekm. 10-5 val.

Diena Ateis – Būsi Linksmas Sutaupęs
Taigi pradėk taupyti šioje lietuviškoje įstaigoje.
BRIGHTON SAVINGS moka 3% pelno
Kiekvieno taupytojo indėliai yra apdrausti iki $10,000.00.
BRIGHTON SAVINGS and LOAN ASS'N.
4071 Archer Ave., į vakarus nuo California Ave.
Telefonas: LAFAYETTE 3-8248
CHARLES ZEKAS, Secretary
OFISO VALANDOS:
Pirmad., Antrad., Penktad. ir Šeštadienį 9:00 ryte iki 4:30 val. po pietų.
Trečiad. 9:00 ryte iki 12 val. dieną. Ketvirt. 9:30 ryte iki 8:00 val. vak.

INVEST YOUR CHRISTMAS MONEY IN REVERE WARE

Choose either set of cooking treasures at a dollar-saving price!

REVERE WARE
KITCHEN JEWEL CHEST $49.95
11 PURPOSE SET $39.95

KITCHEN JEWEL CHEST includes:
- 1 quart Covered Sauce Pan
- 2 quart Covered Sauce Pan
- 3 quart Covered Sauce Pan
- 4 quart Covered Sauce Pot
- 6 inch Covered Skillet
- 10 inch Covered Skillet
- 6 cup Percolator
- Special Deluxe Hanging Rack

11 PURPOSE SET includes:
- 1 quart Covered Sauce Pan
- 3 quart Covered Sauce Pan
- 8 inch Covered Skillet and Egg Poacher Inset
- 10 inch Covered Skillet
- 1½ quart Double Boiler
- Special Deluxe Hanging Rack

Truly assortments fit for a queen, these two sparkling Revere Ware sets are designed for a *lifetime* of better cooking! Choose *either* selection of copper-clad stainless steel beauties . . . you'll *save* 5% on the set price, *save* on fuel bills, *save* on cooking time, *save* on replacement costs. And both sets are attractively packaged in colorful chests.

Discover, as millions of American homemakers have, that the *finest* utensils are the most *economical* as well. Stop in tomorrow to make your choice!

ASK ABOUT OUR BUDGET-PAYMENT PLAN

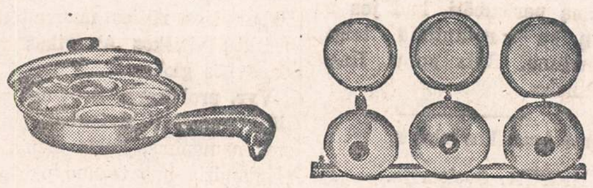

N. TUREK & SONS
333 So. Halsted Street ANdover 3-3560
OPEN MONDAYS AND THURSDAYS TILL 9 O'CLOCK

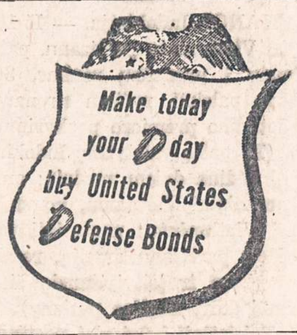

Skaitykite "N-nas"

IRMA

member of IRMA — INDEPENDENT RELIABLE MERCHANTS ASSN., INC.

• Chicago's Largest Appliance Chain

Never before —an automatic washer and dryer value like this!

IRMA DEALERS PRESENT THE NEW

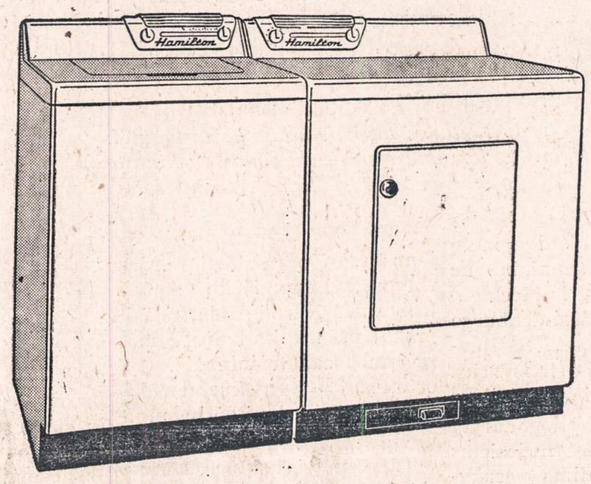

Hamilton 200

AUTOMATIC HOME LAUNDRY

Never before a home laundry with so many work-saving features at such a low price! The all-new Hamilton '200' is quality-designed for washday's work with all the important extras you expect to find only on deluxe models.

More washday help for every dollar!

Check these features—then compare. Here's top dollar value combined with top performance. All-new, all-automatic, by Hamilton—*the folks who made automatic washdays possible.*

Hamilton Automatic Washer

completely automatic yet any part of the washing cycle can be shortened, skipped or repeated! Selecta-Cycle Control lets you tailor the washing to the job you want done.

agitator washing that's safe and gentle, but so thorough the Soil-Seeking Water Action actually seeks out extra-soiled spots like collars and cuffs.

5 fresh-water rinses make sure clothes come clean. Fresh-Flo Deep Rinsing floats away all soap and soil, never forces soiled water back through the clean clothes.

$269.95

If you're shopping for easier washdays, don't settle for less than Hamilton.

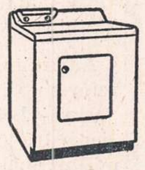

Hamilton Automatic Dryer

clothes are cradled in a gentle stream of warm dry air. Patented Carrier-Current Air Circulation gives the fastest, gentlest drying known.

best drying temperatures for every load. Fabri-Dial lets you select the right temperature by simply dialing the fabric type.

extra drying time from one setting of the dial. 130-Minute Timer for special projects like shag rugs.

perfect moisture and lint control from Hi-Power Exhaust and Double-Pass Lint Screen.

$259.95

Come in. See for yourself why the first automatic clothes dryer is still first choice.

Ask about the Hamilton '300' Companion Piece laundry—the finest home laundry equipment available.

Come in, call in, or stop in—today!

Prompt, Courteous Salesmen to Serve You

•

For a Whale of a Buy, See Your IRMA DEALERS

member of IRMA — INDEPENDENT RELIABLE MERCHANTS ASSN., INC.

15 DAY FREE TRIAL OFFER! LIBERAL TRADE-IN ALLOWANCE! TERMS TO FIT YOUR BUDGET!

SEE YOUR NEAREST IRMA DEALER

North

CRITTENTON'S
4740 Broadway

OAKLEY FURNITURE & APPL.
536 W. North Ave.

Northwest

NEI BROS.
3643 Irving Park Rd.

WIGDAHL ELECTRIC
4242 Milwaukee Ave.

D. GROSS HARDWARE
5715 Milwaukee Ave.

NORWOOD APPLIANCES
7419 Irving Park Rd.

RAJ APPLIANCES
2957 Milwaukee Ave.

ROY BAUMANN
4002 Irving Park Rd.

BETTER HOMES APPLIANCES
3531 N. Cicero

E. A. GULLIKSEN & CO.
201 N. Cicero Ave.

South

HARRY MILLER APPLIANCES
7805 S. Halsted

TRI-PAR RADIO
119 N. Wells St.

ENGLEWOOD STOVE & PARTS CO.
7300 S. Halsted

MAJOR HOME UTILITIES
3207 S. Halsted

BIM MERLE'S
1451 W. 63rd St.

West

TRAFICANTE BROS.
2301 W. Taylor

EMERGENCY RADIO & APPL.
4437 W. Madison

HOUSE OF SOLAR
3215 W. 26th St.

Suburbs

RAHN'S APPLIANCE SALES
8830 Ogden Ave.
Brookfield, Ill.

GAYDA'S HOME APPLIANCES
3440 Ridge Rd. Lansing, Ill.

RHODES APPLIANCES
9½ Elmhurst Rd.
Prospect Heights, Ill.

TRI - PAR RADIO
218 Madison
Oak Park, Ill.

SUBURBAN APPL. & ELEC.
115 Central Wilmette, Ill.

RIVERSIDE ELECTRIC
17 E. Burlington Rievrside, Ill.

CENTRAL UTILITIES
3304 Grove St.
Berwyn, Ill.

G. E. FOWLIE CO.
610 W. Burlington
LaGrange, Ill.

G-B ELECTRIC APPLIANCE CO.
3318 W. 95th St.
Evergreen Park, Ill.

WILLIAMS APPLIANCE
5335 W. Cermak Rd.
Cicero, Ill.

GEO. E. LEE APPLIANCES
28 W. Hinsdale Ave.
Hinsdale, Ill.

WALLACE APPLIANCES
124 Broadway Ave.
Melrose Park, Ill.

BLOUGH-MINER RADIO & APPL.
7511 Madison
Forest Park, Ill.

NAUJIENOS

THE LITHUANIAN DAILY NEWS

Published Daily Except Sunday by The Lithuanian News Pub. Co., Inc.
1739 South Halsted Street, Chicago 8, Ill. HAymarket 1-6100

Entered as second-class matter March 7, 1914 at the Post Office at Chicago, Ill., under the Act of March 3, 1879.

Subscription Rates:
$9.00 per year in Canada
$9.00 per year outside of Chicago
$10.00 per year in Chicago
[illegible] cents per copy

Užsakymo kaina:
Chicagoje—paštu:
Metams $10.00
Pusei metų $5.50
Trims mėnesiams $3.00
Vienam mėnesiui $1.25
Chicagoje per išnešiotojus:
Viena kopija ..... 5c.
Savaitei ..... 30c.
Mėnesiui $1.25

Jungtinėse Valstybėse, ne Chicagoj:
Metams $9.00
Pusei metų 5.00
Trims mėnesiams 2.50

Užsieniuose:
Metams $11.00
Pusei metų 5.50
Trims mėnesiams 3.00

Naujienos eina kasdien, išskiriant sekmadienius. Leidžia Naujienų Bendrovė, 1739 So. Halsted Street, Chicago 8, Ill. HAymarket 1-6100

Pinigus reikia siųsti pašto Money Orderiu kartu su užsakymu.

Konstitucinė Pataisa

JAV konstitucija, kuri buvo priimta Philadelphijoje 1787 m., suteikia prezidentui teisę sudaryti su kitomis valstybėmis sutartis. Tačiau tos sutartys įsigalioja tik tuo atveju, jei senatas jas patvirtina. Už sutarčių patvirtinimą turi pasisakyti mažiausiai du trečdaliai senatorių.

Tokiu būdu valdžia nevaržomai gali tartis su svetimomis valstybėmis bei sudaryti su jomis įvairias sutartis. Vadinasi, sutarčių sudaryme jai paliekama iniciatyva. Tuo pačiu laiku konstitucijos nuostatai suteikia senatui galią sudarytas sutartis priimti arba atmesti. Taigi senatas čia pasireiškia lyg savo rūšies cenzorius: gali atmesti sutartį, kuri, jo manymu, kraštui gali būti žalinga.

Per 165 metus su viršum (atseit, nuo konstitucijos įsigaliojimo) tokiai sutarčių sudarymo tvarkai nebuvo išvystytas kiek didesnis pasipriešinimas. Su ta tvarka buvo susigyventa, nes vyravo įsitikinimas, jog senatas yra pakankamai kompetentingas, kad galėtų susivokti, kuri sutartis kraštui yra naudinga bei priimtina, ir kuri yra žalinga.

Bet štai per paskutiniuosius kelerius metus vis labiau ir labiau pradėjo reikštis nepasitenkinimas tąja konstitucijos dalimi, kuri nusako prezidento teises sudarant sutartis su svetimomis valstybėmis. Pasigirdo balsai, kad sutarčių sudarymo srityje reikalinga prezidento teises susiaurinti. Viso to pasėkoje gimė sumanymas pataisyti konstituciją taip, kad sutarčių sudaryme prezidentas faktiškai nebeturėtų iniciatyvos.

Konstitucijos pataisymo vyriausias sumanytojas yra senatorius John Bricker iš Ohio valstybės. Pernai jis paruošė ir specialų konstitucijos amendmentą (pataisą), kuriam pritarė 63 senatoriai. Ta Brickerio konstitucinė pataisa netrukus bus svarstoma senate.

Iš to fakto, kad pataisai pritarė net 63 senatoriai, atrodytų, jog jos priėmimas yra užtikrintas. Tačiau tokio užtikrinimo nėra. Dalykas tokis, kad po to, kai tie 63 senatoriai pareiškė savo pritarimą, toji pataisa buvo iš esmės perdirbta ir pakeista. Vyrauja įsitikinimas, kad nemažas skaičius tų senatorių, kurie tą pataisą rėmė, dabar pasisakys prieš ją.

Pažiūrėkime, kas atsitiktų, jei Brickerio siūloma konstitucinė pataisa būtų priimta. Tuo atveju prezidento teisės būtų tiek susiaurintos, jog jis faktiškai negalėtų turėti beveik jokios iniciatyvos sudarant sutartis su svetimomis valstybėmis. Jei tokias sutartis jis ir sudarytų, tai jas turėtų patvirtinti ne tik senatas (dviem trečdaliais balsų), bet ir kongresas. Kai kuriais atvejais dagi ir to nepakaktų: tam tikras sutartis turėtų patvirtinti du trečdaliai 48 valstybių!

Tokia procedūra faktiškai reikštų tai, kad kai kurios sutartys niekad negalėtų būti patvirtintos. Prezidentas irgi pasidarytų tik dekoracinė figūra. Nieko tad nėra stebėtino, kad prezidentas Eisenhower yra griežtai nusistatęs prieš senatoriaus Brickerio siūlomą konstitucijos pataisą, ir yra pasiryžęs dėti visas pastangas, kad toji pataisa nebūtų priimta.

Ir reikia pasakyti, jog toji pataisa tiek suvaržytų JAV administracijos iniciatyvą sudarant sutartis su svetimomis valstybėmis, kad ir pats bendradarbiavimas su jomis pasidarytų itin sunkus. Administracijos rankos būtų surištos ir paprasčiausias sutartis sudarant.

Pilietybė ir Komunistai

Atrodo, kad netrukus kongresas priims įstatymą, kuris bus atkreiptas prieš ateivius komunistus. Pagal tą įstatymą galės būti atimta pilietybė iš tų komunistų, kurie yra tapę šio krašto piliečiais. Už tokio įstatymo priėmimą stoja prezidentas Eisenhower. Iš viso nemanoma, kad prieškomunistinis bilius, kuris dabar yra aptariamas komitete, susilauks kongrese kiek didesnės opozicijos.

Šiandien visiems yra aišku, kad komunistai, kur jie begyventų, pirmiausia yra ištikimi Maskvai. O tai reiškia, jog jie nėra lojalūs nekomunistų kontroliuojamam kraštui, kur jie gyvena. Kai ateiviai priima Amerikos pilietybę, tai jie turi pasižadėti ir prisiekti, kad bus ištikimi šiam kraštui ir šio krašto konstitucijai. Vadinasi, įgydami pilietybės privilegijas, jie turi ir įsipareigoti, — įsipareigoti būti ištikimiems šiam kraštui.

Komunistai, kurie yra tapę Amerikos piliečiais, nori tik pilietybės privilegijomis naudotis, neatlikdami tų pareigų, kurios iš lojalių piliečių yra reikalaujamos. Laužo jie ir tą priesaiką, kurią yra sudėję.

Akvaizdoje to ir siūlomas bilius dėl pilietybės atėmimo yra visai pateisinamas. Teisiniu požiūriu sudarytas kontraktas juk nustoja savo vertės, kai jis nėra pildomas.

TAIP ATRODO IR LIETUVOS MIŠKAI AKTYVISTO KIRVIUI SIAUČIANT

("Naujienų" Berlyno korespondentas)

Kaip šiandien atrodo Lietuvos miškai, nesunku susivokti, perskaičius žemiau patiekiamą vieno rusų zonos miškininko laišką. Jį skaitytojams pateikė "Telegraf-Wochenspiegel" Berlyne. *V. Ž.*

Paskutinių aštuonių metų grobimas miškų sunaikino ne vien Tiuringijos ir Mecklenburgo, bet ir Brandenburgo provincijos pušynus. Susijungus visai Vokietijai ir išvarius SED, praeis labai ilgas laikas, kol pavyks atitaisyti padarytą žalą mūsų krašto "žaliesiems plaučiams". Negalima pasakyti, ar tai iš viso pasiseksią atitaisyti. Miškininkystės ūkio raida vyksta pagrečiui su visomis rusų zonos ūkio šakomis viena kryptimi: į absoliutų chaosą. Viduj ošiančių miškų atsiveria akia neaprėpiami kirtimai, ten ligoti medžiai palikti, iškertant sveikuosius. Atželdinimu nesirūpinama, gi kur mėginama atželdinti, tai atliekama primityviais būdais, nesilaikant miškininkystėje patyrimų.

Naikinimas pradėtas žemės reforma. Naujakuriams visur paskyrė kelis hektarus miško. Jiems trūko pinigų, tai iškirto miškus kurui, nepaisydami, ar tai galėtų sunaudoti statybos medžiagai, ar ąžuolas tiktų baldų pramonei. Miškus iškirtus, jiems reikėjo priskirti naujus sklypus, kitap, iš ko statysi trobesius? Nurodę žalą, miškininkai pašalinti, kaip "žemės reformos sabotažininkai". Oportunistai — jų niekur netrūksta — įsakymus pildė be murmėjimo.

Tūkstančiai hektarų geriausio miško išvežta į sovietyną už reparacijas. Vadovaujantieji įstaigų valdininkai miško reikaluose neturėjo mažiausio supratimo, nesuprato įkainoti miško medžiagos, taip kad už ją paskaityta žemaiusia kaina, nežiūrint, ar ąžuolo ar buko būta.

Nemokšų klaidos miškininkystės ūkyje nesistengia pašalinti atželdinant. Traktoriai braklinosi skersai ir išilgai, griebdami giliai ar paviršium, sulygindami kelius ir takus. Dažnai užveisti daigynų plotai be atodairos vėl perariami. Sėkla daigai kišama į žemę pagal viliojantį užmokestį už normas darbe, — tai tankiai, tai retai, žiūrint kokia darbininko nuotaika. Iš tokio darbo nereikia laukti suvešint sveiko miško. Darbo priežiūra ne eigulio, bet brigadininko žinioj, o jo akys žvairuoja į geresnius uždarbius. Tokio darbo pasekmės yra smėliu apnešti sėklų plotai, prisipainiojusios tarpuose, paliktos, vienmetės pušelės ir lauko plikės. Besikalančius daigus nustelbia viksvos, paparčiai ir viržiai. Tuomet atvyksta naujos brigados "peržiūrėti" daigynų. Žinoma, jiems tenka grįžus pranešti, jog jokio darbo nėra likę, nes piktžolės visa nustelbę.

Atželdymas vykdomas pagal planą, vienok ne pagal žemės sudėtį. Koks nors miško referentas, anksčiau gal buvęs visai neblogas elektromonteris, miško priežiūros srityje nieko nesusivokia. Lapuočiams tinkamos dirvos apželdomos pušimis, o gryna kvarco smėlio dirva atitenka beržynams. Kirvio ašmenims numatyti ąžuolynai užtušuojami pušimis. Labai mėgstama tarp pušų sodinti jovarus, nes jie greitu augimu turėsią pašalinti kuro stoką.

Bet, prileiskim, kuriam nors girininkui pasisekė apeiti iš viršaus prisiųstas nemokšų instrukcijas ir jis apželdė pakenčiamomis kultūromis, panaudojant mokslą ir patirtį. Bet kas iš to, jei per jo plotus pradės ristis pulkai okupacinės kariuomenės tankų, sunkvežimių ir panašių susisiekimo priemonių? Vasaros manevrų metu darbininkai turi pilnas rankas darbo gesinant miškų gaisrus. Jie kyla nuo granatų ir liepsnosvaidžių. Manevruose dalyvauja ir "liaudies policija", itin pagarsėjusi miško vagystėmis. Jiems didelė kaltė neprimetama, nes ką darys, jei žiemą tenka dantimis kalenti nekūrentose patalpose.

Nevykusio šeimininkavimo pašalinimui neseniai įsteigė "apskričių girininkijos įstaigas". Jos darbą pradėjo iš atbulo galo: dailidės, šaltkalviai ir elektromonteriai sugužėjo į jas, žinoma, su partijos knygele kišenėje. Šie pirmoj eilėj sviedė lauk nusimanančius savo profesijoj, bet nesupratusius ištikimumo partijai ir neturėjusius supratimo prievolių atlikime.

Laiško gale girininkas guodžiasi, kad jei taip toliau vyksią, tai ateities biologijos mokytojai vaikams turėsią ieškoti archyvuose filmų, kad galėtų parodyti, kokio būta vokiečių miško. —*V. Žarsteklis*

Jei turi parduoti ūkį — į "Naujienas" tuoj užsuki. O jei laiko neturėsi — Telefonu pakalbėsi.

"Naujienose" pasiskelbęs — visus biznyje nustelbia.

Lietuvos smaugikų galas

Kaip žinoma, Sovietų aukščiausias teismas uždaromis durimis nuteisė Beriją, Dekanozovą ir kt. kaltinamuosius mirties bausme. Visi pasmerktieji buvo sušaudyti dar prieš Kalėdas. Berija ir Dekanozovas buvo abu Lietuvos smaugikai: Berija kaip visasąjunginis NKVD viršininkas, Dekanozovas — kaip ypatingasis Kremliaus įgaliotinis, kuriam vadovaujant ir prižiūrint 1940 m. Lietuva buvo pavergta ir mūsų tėvynėje prievarta bei šlykščia klasta įvesta bolševikinė sistema. Tuo metu pradėtas praktikuoti įvairiausio pobūdžio teroras, žmonių gaudymas ir trėmimas į Sibirą. Jei Maskvos "Pravda" šiomis dienomis rašė, kad Berija, Dekanozovas ir jų bendrininkai triskart prakeikti, jei tas Maskvos teroristų laikraštis dar vadina juos nuodingomis gyvatėmis, tai lietuvis gali prie to tik pridėti, jog tie apibūdinimai tinka ne tik sušaudytiems, bet ir jų pasmerkėjam bei Kremliaus budeliam. Jie ir toliau tebelaiko įvairių tautų šimtus milijonų žmonių tame milžiniškame kalėjime, kuris vadinamas Sov. Sąjunga. Dekanozovo, tiesioginio Lietuvos smaugiko, likimas susiklostė taip, jog jis galą gavo ne nuo lietuvio rankos, bet nuo savo pačių bendrininkų. Patsai likimas sąskaitas išlygino. Prieis liepto galą ir visi likę Lietuvos smaugikai, kuriems sąskaita bus vėliau pateikta. Dėl Dekanozovo lietuvių spauda ir radijai pažymi, kad ne kas kitas, bet pirmoj eilėj jis pravedė liaudies seimo komediją, jis *tvirtino ir pirmuosius suėmimus, kalinių ir tremtinių sąrašus ir sudarė planus tariamąją liaudies vyriausybę kuo greičiausiai pertvarkyti į tarybię diktatūrą.*

Kai Lietuvos likimu susirūpinęs prof. V. Krėvė-Mickevičius ir kt. kreipėsi į sovietų atstovybę stengdamiesi bolševikinį terorą stabdyti ir neleisti galutinai sužlugdyti krašto nepriklausomybės, Dekanozovas, gėrėdamasis Kauno priemiesčių padaužų rėkavimu ir sovietinių šarvuočių traškėjimu, atkirto: — Jūs nematote, kas ten vyksta? Ar šie šarvuočiai ir minia jums nieko nesako? Jūs matote, kas darosi už lango, kas vyksta visame krašte, ir dar drįstate kalbėti apie nepriklausomą Lietuvą . . . — *Dekanozovui ir Maskvos vyriausybei tik šarvuočiai buvo ir šiandien dar tebėra vienintelis įrodymas, dėl ko reikėjo Lietuvą pavergti ir laikyti vergijoje.* Ne kuo kitu bolševikinė valdžia remiasi ir ligi šiol. Lietuvos nepriklausomybės duobkasio darbą atlikęs Dekanozovas grįžo į Maskvą ir netrukus buvo paskirtas Sovietų ambasadorium Berlyne, akrediduotas prie kito tautų laisvės duobkasio. Tik po karo paaiškėjo, kad Dekanozovas, būdamas Lietuvoje per jos nepriklausomybės laidotuves, eidamas savo pareigas Berlyne ir net vėliau visą laiką buvo vienas iš artimiausių NKVD ir Berijos talkininkų. Kurį laiką jis yra buvęs net saugumo valdybos šefu. Berlyne yra išlikę kai kurie dokumentai, kurie rodo jį buvus slaptą Berijos agentūros pareigūną. Karo metu jis turėjęs rimtų nesusipratimų su tarybų armijos žvalgybos įstaigomis, kurios taip pat buvo išplėtusios savo agentų tinklą užsienyje. Hitlerio pasiruošimas pulti Sov. Sąjungą armijos žvalgybos buvo iš anksto praneštas Kremliui, bet Stalinas labiau patikėjo Dekanozovo priešingu pranešimu. Jau tada Dekanozovas suklupo. Jis išsilaikė tik Stalino ir Berijos malone. O dabar ta pati raud. armija, kaip pastebi vokiečių žurnalas "Der Spiegel" Nr. 2/1954, padėjo sulikviduoti ir jį, ir jo šefą. Mat, Malenkovui ir Molotovui sudarius sąjungą su Bulganinu, pasijutęs izoliuotas *Berija rūpinęsis susidaryti sau reikalingą atramą užsienyje.* Tam tikslui jis per savo ryšininką Krasnovą suėjęs į sąlytį su užs. saugumu. Tačiau tas, užuot rinkęs tik reikalingas informacijas, kaip kad jam buvo įsakyta, pradėjęs pasitarimus, kaip reiktų sušvelninti Sov. Sąjungoje bolševikinį režimą. Sužinojusi apie tai raud. armijos kontržvalgyba apie pasitarimų turinį pranešė Bulganinui, kuris ir pareikalavo sušaukti KP CK posėdį, per kurį Berija su visais savo "satelitais" ir buvo suimtas. Dabar jo žmona ir kiti giminės yra ištremti į Sibirą.

Ryšium su Berijos ir jo 6 bendrininkų sušaudymu vokiečių spauda rašo, kad Berija turėjęs daug daugiau talkininkų ir draugų, negu tuos šešis. Tuoj po Berijos suėmimo *Pabaltijo kraštuose, Kaukaze ir kitur buvo pakeisti šimtai aukštesniųjų pareigūnų, Berijos patikėtinių.* Net Stalino tikrajam sūnui uždrausta vadintis garsiojo tėvo vardu . . . Šiuo metu eina nauji suėmimai ir "valymai." Žymus Londono laikraštis "Economist" reiškia nuomonę, kad Berijos ir jo grupės narių sušaudymas turėjęs visus įgąsdinti ir esąs tik įvadas į judėjimą, kurio eigoje galįs susvyruoti visas dabartinis bolševikų režimas.

(ELTA)

Prie "Naujienų" kai prinrasi—darba, žinią, —viska rasi.

THOR HEYERDAHL

PLAUSTU PER RAMŲJĮ VANDENYNĄ

III. Į PIETŲ AMERIKĄ

17. *(Tęsinys)*

Buvo liūdna ir klausytis, bet aš nesidaviau atkalbinėjamas. Ambasadorius nuraminimui įdavė Bibliją, kad pasiimtume į kelionę. Iš tiesų, iš ekspertų, kurie matė plaustą, nieko padrąsinančio ir neišgirdome. Gal net audra, užėjęs geras orkanas nuplaus mus į jūrą ir pribaigs tokį žemą ir atvirą plaustą. Vėjas ir vanduo mėtys jį bejėgį po platų vandenyną. Pagaliau užteks ir paprastų besitaškančių vilnių; mes būsime visą laiką permirkę druskingu vandeniu, kuris suės odą ir kaulus ir sunaikins viską, kas yra ant plausto. Sudėjus viską, ką mums pasakojo visokie žinovai apie tariamas esmines statybos klaidas, neliko nei virvagalio, nei mazgo, nei gabalo medžio, kurie vienaip ar kitaip neprisidėtų prie mūsų pražūties.

Prasidėjo gyvos lažybos, kiek dienų išsilaikys mūsų plaustas, o vienas paviršutiniškas karinis atstovas pažadėjo mums tiek degtinės, kiek galėsime išgerti per likusį gyvenimą, jei gyvi nusigausime ligi kurios nors Pietjūrių salos.

Bene užvis blogiausia pasidarė, kai į uostą įplaukė vienas norvegų laivas ir pasikvietėme kapitoną su pora jo daugiausiai patyrusių jūrų vilkų. Mums buvo labai svarbu, ką jie pasakys. Tad galima suprasti mūsų nusivylimą, kai jie visi kaip vienas sutiko, kad šis storas ir sudribęs plaustas niekad nepasinaudos burėmis. Kapitonas net tvirtino, kad mums reikėtų mažiausia dviejų metų, norint persikelti per vandenyną, pasinaudojant Humboldto srove. Botsmanas žiūrėjo į raiščius ir purtė galva. Mums nėsą ko rūpintis, nepraeisią nei keturiolika dienų, ir visi šniūrai bus sutrūkinėję, bangoms vartaliojant rąstus aukštyn ir žemyn. Jei nenorime naudotis plieninėmis virvėmis ir grandinėmis, geriau, kad tuoj pat išmestume iš galvos šią ekspediciją.

Argumentai buvo svarūs ir mes turėjome tylėti. Užteko, kad tik viena pranašystė išsipildytų ir būtume žuvę. Baiminuosi prisipažint, kad tomis dienomis nekartą klausdavau save, ar mes žinome, ką daromę. Aš ir pats negalėjau atremti tuos įspėjimus, nes nebuvau jūrininku, bet mano pusėj buvo anas svarusis argumentas, kuriuo rėmėsi visa ekspedicija: aš žinojau, kad iš Peru buvo pergabenta į Pietjūrių salas priešistorinė kultūra, kada Pietų Amerikos pakraščiuose laivų dar nebuvo ir kad juos atstojo tik mediniai plaustai. Jei balsos medžiai laikėsi ant vandens Kon-Tikiui 500 metų po Kristaus, jei tada nepasileido rąstų raiščiai, laikysis jie ir mums, jei tik plaustą tiksliai nukopijuosime, galvojau visą laiką. Bengtas ir Hermanas persvarstė teoriją iš pagrindų. Ekspertams keliant baimingus klausimus, ekspedicijos dalyviai visiškai nesrįjaudino ir karališkai leido laiką Limoj. Tik vienintelį kartą Torsteinas susirūpinęs patraukė mane į šalį ir paklausė, ar aš tikrai žinau, kad jūros srovė eina reikiama kryptim. Mat, nuėję į kiną, matėme Dorothy Lamour su šiaudiniu sijonėliu, šokant su kitomis merginomis hula-hula po palmėmis vienoj nuostabioj Pietjūrių saloj.

— Štai, kur mums reikia nusigauti. Vargas tau, jei srovė teka ne taip, kaip sakai!

Artėjant iškeliavimo dienai, nuėjome į užsienio reikalų ministerijos pasų skyrių iškeliavimo leidimo. Bengtas kaip vertėjas atsistojo pirmas į eilę.

— Jūsų vardas ir pavardė, — paklausė nedidelio ūgio budrus valdininkas, nepasitikinčiai šnairuodamas pro akinius į barzdotą svetimšalį.

— Bengt Emerik Danielsson, — atsakė draugiškai Bengtas.

Valdininkas įleido į rašomąją mašinėlę ilgą formuliarą.

— Kokiu laivu atvykote į Peru?

— Matote, — pradėjo aiškinti Bengtas, prisilenkęs prie nustebusio žmogelio. — Atvykau ne laivu, o kanu.

Pareigūnas tik pažiūrėjo į Bengtą, bet vis dėlto pabarškino mašinėle "kanu" ties atitinkama skiltim.

— Ir kokiu laivu ruošiatės apleisti Peru?

— Taigi, atsiprašau, kad išvykstu ne kokiu laivu, bet mediniu plaustu, — atsakė mandagiai Bengtas.

— Kokia nesąmonė! — sušuko jau įtužęs valdininkas ir išplėšė iš mašinėlės formuliarą. — Prašyčiau rimtai atsakinėti į klausimus!

Porą dienų prieš iškeliaujant sudėjome ir pririšome plauste maisto ir vandens atsargas bei kitas kelionės būtinybes. Maisto turėjo užtekti šešiems vyrams per ištisus keturius mėnesius. Jis buvo sudėtas į skardines popierinėse dėžėse, kaip kariuomenei. Hermanui atėjo į galvą gera mintis — užvirinti asfalto ir aptepti geru sluoksniu visas dėžes. Ant asfalto sluoksnio dar pabarstėme smėlio, kad dėžės nesusikilijuotų, ir po to sugrūdome po bambukiniu deniu, išnaudodami tuščią vietą tarp pagrindinių rąstų ir skersinių medžių.

Iš vieno krikštolinio kalnų šaltinio prisipylėme į 56 skardines 1,100 litrų geriamo vandens, kurį taip pat pavietojome apačioj tarp skersinių medžių, kur visą laiką galėjo skalauti jūros vanduo. Visą kitą padarynę pririšome ant bambukinio denio. Čia sudėjome ir didelius, pintinius krepšius su kokoso riešutais ir kitais vaisiais.

Bambukinėj palapinėj vieną kampą užleidome Knutui su Torsteinu įrengti radijo aparatą. Apačioj tarp rąstų dar įleidome aštuonetą medinių dėžių. Dvejeta dėžių reikėjo skirti moksliniams įrankiams ir filmams, o likusias padalyti po vieną kiekvienam vyrui susidėti asmeninius daiktus. Erikas pasiėmė keletą ruliukų paišybos popieriaus ir gitarą, dėl to reikėjo prašyti Torsteiną, kad jis duotų vietos kojinėms. Bengto dėžę atvilko keturi jūrininkai. Joje nieko kito nebuvo, kaip tik knygos, 73 sociologijos ir etnologijos veikalai. Dėžes apdengėme pintiniais paklotais, o ant jų ištiesėme čiužinius. Tuo baigėsi mūsų pasiruošimas kelionei.

Iš pradžių išvilko plaustą tik iš karo uosto į atvirus vandenis, norint patikrinti, ar krovinys lygiai išskirstytas. Po to plaustą atvilko į Callao jachtklubą, kur kelionės išvakarėse susirinko kviestieji svečiai ir šiaip susidomėjusieji dalyvauti krikštynose.

Balandžio 27 dieną stiebe suplėvesavo norvegų ir švedų vėliavos. Ant skersmedžio stiebe iškėlėme vėliavas tų tautų, iš kurių susilaukėme ekspedicijai paramos ir pagalbos. Krantinė buvo apkibusi žmonių, norinčių pasižiūrėti šio nuostabaus plausto krikštynų. Veidų spalva ir forma rodė, kad daugelis iš susirinkusiųjų buvo palikuonys tų gyventojų, kurie kadaise plaukiojo balsos plaustais jūros pakraščiais.

(Bus daugiau)

KAIP VOKIEČIAI ATLYGINS NACIZMO AUKOMS

Pagal vokiečių federalinės respublikos atlyginimo įstatymą, teisę į atlyginimą turi, kas laikotarpy nuo 1933 m. sausio m. 30 d. iki 1945 m. gegužės m. 8 d. (persekiojimo laikas) buvo persekiotas nacionalsocialistinės prievartos priemonėmis dėl savo prieš nacionalizmą nukreiptų politinių įsitikinimų, kylančių iš **rasės, tikėjimo arba pasaulėžiūros** (persekiojimo priežastys) ir dėl to buvo padaryta žalos jo **gyvybei, kūnui, sveikatai, laisvei, nuosavybei, turtui arba profesinei bei ūkinei pažangai.** Persekiojimui dėl politinių įsitikinimų yra prilygintas toks persekiojimas, kai persekiojamasis, savo sąžinės sprendimu statydamas save į pavojų, aktyviai pasipriešino prieš nepaisymą žmoniškumo arba prieš sunaikinimą žmogaus gyvybės, doroviškai nei karu nepateisinamą.

Nacionalsocialistinės prievartos priemonės yra tokios priemonės, kurios buvo įsakytos arba sutiktos Reicho arba krašto ar kurios nors viešosios teisės korporacijos, įstaigos ar fondo arba NSDAP ar jo padalinio bei junginio įstaigos ar reprezentacinio ir persekiojimo tikslu buvo nukreiptos prieš persekiojamąjį.

Pagal šį įstatymą jokios teisės į atlyginimą neturi, kas kovoja prieš laisvą demokratinę santvarką (paragr. 1).

Teisę į atlyginimą turi tie persekiotieji, kurie 1. **1947 metų sausio mėn. 1 d.** savo nuolatinę gyvenamą vietą turėjo arba nuolat gyveno šio įstatymo galiojimo srityje (Vak. Vokietija ir Vak. Berlynas), 2, prieš 1947 metus sausio mėn. 1 d. yra mirę arba išemigravę, deportuoti arba ištremti, bet savo paskutinę nuolatinę gyvenamąją vietą turėjo arba nuolat gyveno šio įstatymo galiojimo srityje, 3. nuolat apsigyveno šio įstatymo galiojimo srityje kaip grįžęs namo (liečia vokiečius), 4. nuolat apsigyveno šio įstatymo galiojimo srityje kaip tremtiniai (liečia vokiečius), 5. nuolat apsigyveno šio įstatymo galiojimo srityje ir yra pripažinti Sovietų zonos pabėgėliais, 6. 1947 m. sausio mėn. 1 d. gyveno DP stovykloje šio įstatymo galiojimo srityje ir arba po 1946 metų gruodžio mėn. 31 d. iš šio įstatymo galiojimo srities išemigravo arba kaip tremtinys (heimatl. Auslaender) yra perėjęs į vokiečių įstaigų kompetenciją arba įgijęs vokiečių pilietybę (p. 8).

Teisė į atlyginimą yra paveldima. Jei persekiotasis mirė prieš 1947 m. sausio 1 d., tai teisė į atlyginimą priklauso jo pėdiniams. Laikoma, kad ši teisė įeina į persekioto palikimą. (p. 10).

Teisė į nuostolius gyvybei (kitaip sakant, už nužudymą) atsiranda, jei persekiotasis buvo tyčia arba lengvapėdiškai nužudytas arba mirti pasiųstas. Jei persekiotasis mirė deportacijos arba nelaisvės metu arba tuoj po to, tai laikoma, kad jis buvo tyčia arba lengvapėdiškai nužudytas arba mirti pasiųstas.

Nuostoliai išmokami rentos forma šiems įpėdiniams: 1. našlei iki ištekant arba iki mirties, 2. našliui iki vedant arba iki mirties, jei jis pats negali savęs išlaikyti, 3. vaikams, kiek mokami jų priedai pagal tarnautojų įstatymus, ir našlaičiams anūkams, jei persekiotasis prieš mirtį juos išlaikė arba jei jis gyvendamas išlaikytų, 4. aukštutinės linijos giminaičiams (tėvams, seneliams ir t. t.) pagal reikalingumą, bet tik tiems, kuriuos persekiotasis prieš mirtį pilnai arba dalimi išlaikė, ir tiems, kuriuos jis, jei būtų gyvas, išlaikytų.

Pretenzija į piniginę rentą nėra nei perleidžiama, nei paveldima. Mėnesinė renta mokama ne mažesnė kaip: našlei — 200 DM, visiškam našlaičiui — 100 DM, pirmam ir antram pusnašlaičiui, jei nemokama našlės rentos — 75 DM, jei mokama našlės renta — 55 DM, trečiam ir kiekvienam sekančiam pusnašlaičiui — 50 DM.

Į atlyginimą už padarytą žalą kūnui ir sveikatai turi teisę tik tie, kuriems padaryta žala nėra nežymi. Žala laikoma nežymi, jei ji pastoviai nesumažino dvasinio arba fizinio nukentėjusio darbingumo.

Atlyginama tuo būdu: 1. sumokamos gydymo išlaidos, 2. jei nukentėjusis nustojo daugiau kaip 30% darbingumo, nuo 1953 m. spalio mėn. 1 d. jam mokama renta, 3. už laiką nuo 1949 metų sausio mėn. 1 d. iki rentos mokėjimo pradžios sumokamas vienkartinis atlyginimas, 4. jei nukentėjęs miręs, mokama pašalpa (Fuersorge) įpėdiniams.

Rentos didumas nustatomas pagal gautą atlyginimą, bet ne mažesnis kaip: esant darbingumo sumažėjimui nuo 30 iki 39 nuošimčių — 100 DM; nuo 40 iki 49% — 125 DM; nuo 50 iki 59% — 150 DM; nuo 60 iki 69 nuošimčių — 175 DM; nuo 70 iki 79% — 200 DM; nuo 80 ir daugiau — 250 DM per mėnesį (p. 15).

Persekiotasis turi teisę į atlyginimą už **laisvės atėmimą,** nepaisant, ar tai įvyko šio įstatymo galiojimo srityje, ar kur kitur. Laisvės atėmimu laikoma ypač policinis arba karinis areštas, NSDAP organų suėmimas, tardymo ir bausmės (Untersuchungs= und Strafhaft) areštai, koncentracijos lageriai, įkišimas į gretą ir pasiuntimas į kariuomenės bausmės dalinius. Priverčiamasis darbas, jei jo metu gyvenama panašiose į areštą aplinkybėse, yra lygus laisvės atėmimui. Laisvės atėmimui prilyginamas ir nelegalus gyvenimas Vokietijoje į areštą panašiose ir nežmoniškose sąlygose.

Jei laisvės atėmimas įvykdytas teismo sprendimu, tai tas sprendimas turi būti panaikintas arba pakeistas taip pat teismo keliu. Prašyti panaikinti arba pakeisti teismo sprendimą galima iki 1955 m. spalio m. 1 d. (p. 16). Už laisvės atėmimą atlyginama po 150 DM už kiekvieną pilną arešto mėnesį (p. 17).

Persekiotasis turi teisę į atlyginimą **už nuosavybę,** jei jam priklausantis daiktas jo sužalojimo metu buvo sunaikintas, pagadintas arba išplėštas Reicho ribose pagal 1937 m. gruodžio mėn. 31 d. sienas (p. 18). Persekiotasis turi teisę į atlyginimą už iš jo išreikalautus specialius mokėjimus, uždėtus vykdant pereskiojimą arba ir teisiniais patvarkymais, išleistais persekiojimo tikslu (p. 21).

Persekiotasis turi teisę į nuostolius už žalą, padarytą jo **profesinei arba ūkinei pažangai,** jei ši žala nebuvo nežymi ir persekiojimas buvo Reicho ribose pagal 1937 m. gruodžio m. 31 d. sienas, o jei persekiotasis yra tremtinys, tai trėmimo srityje (p. 25).

Gale įstatymas numato ypatingas persekiotų grupes, kurioms atlyginama pagal specialias taisykles. Specialios atlyginimo taisyklės nustatytos tiems, kurie dėl kurių nors priežasčių negali gauti atlyginimų pagal bendras taisykles, kaip pvz. 1947 m. sausio mėn. 1 d. negyvenę Vak. Vokietijoje ir pan. (p. 67). Prie ypatingų grupių gali būti priskirti vokiečių tautybės ir pilietybės asmenys iš trėmimo sričių (p. 68—70), asmenys be pilietybės ir politiniai pabėgėliai (p. 71—75) ir persekiotieji dėl savo tautybės (p. 76).

Čia reikia atkreipti dėmesį į tai, kad visa, apie ką iki šiol buvo kalbėta, taikoma asmenims, persekiotiems dėl savo rasės, tikėjimo arba pasaulėžiūros. Asmenys, kurie buvo nacionalsocialistinės valdžios persekioti **dėl savo tautybės,** nesiskaitant su jokiomis žmogaus teisėmis ir kurie 1953 m. spalio mėn. 1 d. buvo pabėgėliai 1951 metų liepos mėn. 28 d. Ženevos konvencijos nuostatų prasme (maždaug tas pat, kaip DP), turi teisę į atlyginimą už kūnui ir sveikatai padarytą pastovią žalą. Pastovia sveikatos žala yra laikomas sužalojimas, sumažinantis nukentėjusio darbingumą ne mažiau kaip 50%. Atlyginama mokant rentą nuo 100 iki 200 DM — pagal darbingumo sumažėjimo dydį (p. 76).

Atlyginimo procesas dalinamas į dvi dalis: 1. atlyginimo įstaigose, kurių sudarymas ir jų darbo tvarkos nustatymas pavestas atskiriems kraštams (p. 88). Prašymas dėl atlyginimo už padarytą žalą bei nuostolius reikia paduoti toms įstaigoms (p. 89) — ir 2. teisminį procesą, jei prašymas atlyginimo įstaigų nebuvo patenkintas (p. 88).

Prašymą dėl atlyginimo reikia paduoti to krašto įstaigoms: a. kuriame nukentėjusis 1947 m. sausio mėn. 1 d. turėjo nuolatinę gyvenamą vietą; jei mirė prieš 1947 m. sausio mėn. 1 d., tai kuriame jis yra miręs, arba b) jei tėviškėn grįžęs, tai kuriame grįžęs apsigyveno, arba c. jei emigravo prieš 1947 m. sausio mėn. 1 d., tai iš kurio krašto emigravo.

Jei nukentėję gyveno užsieny, tai gyvenantys Europos kraštuose prašymus turi paduoti Nordrhein - Westfalijos krašto atlyginimo įstaigoms, o užeuropiniuose kraštuose—Rheinland - Pfalzo (p. 89).

Atlyginimas išmokamas tik jo prašantiems. Gyvenantys Vokietijoje prašymus turi paduoti **iki 1954 m. spalio mėn. 1 d.,** o kitur — **iki 1955 m. spalio mėn. 1 d.** (p. 91).

Toks yra, stambiais bruožais paėmus, Vokietijos federalinės respublikos nacių aukoms atlyginti įstatymas, įsigalėjęs š. m. spalio mėn. 1 d. Reikia pasakyti, kad jis vokiečiams, nukentėjusiems nuo nacionalsocialistinio persekiojimo, teikia daugiau galimybių gauti atlyginimą negu užsieniečiams.

Taikant šį įstatymą lietuviams randame, kad pagal jį nacionalsocializmo aukos lietuviai turi teisę į atlyginimą už padarytą žalą jų gyvybei, kūnui, sveikatai ir laisvei, kai tuo tarpu vokiečiams pripažįstamas atlyginimas ir už prarastą nuosavybę ir turtą bei sukliudytą profesinę bei ūkinę pažangą. Atlyginimo už prarastą turtą ir nuosavybę bei sukliudytą profesinę ir ūkinę pažangą negalės gauti nei Klaipėdos krašto gyventojai — nacionalsocializmo aukos, nei lietuviai repatrijantai (nors, vokiečių akimis žiūrint, jie taip pat vokiečiai), nes įstatymas reikalauja, kad sunaikintas ar sužalotas turtas būtų buvęs buvusiose Reicho ribose pagal 1937 m. gruodžio mėn, 31 d. sienas. Tas pat vietos apribojimas liečia ir teisę į nuostolius už žalą profesinei bei ūkinei pažangai. (Elta).

Gimė su pusle lauke

4 m. amžiaus vaikas, kuris gimė su pūsle išorėj kūno, buvo teismo nutarimu paimtas iš tėvų globos, nes tėvai nesusitarę dėl operacijos reikalingumo. Teismas liepė motinai Adams, 2626 W. 22nd Pl., atiduoti vaiką į ligoninę operacijai po to, kai gydytojas, apžiūrėjo vaiką ir pasiūlė jį ruošti operacijai.

Cicero

Metinis susirinkimas

Chicagos Liet. Draug., Cicero skyrius, turės savo metinį susirinkimą šį ketvirtadienį, sausio 21 d. Skade svetainėj, 1500 So. 49th Ave. 7:30 vakaro. Minėtos draugijos nariai,-ės ateikite ir sumokėkite savus paprastus mokesčius, geriausiai už metus iš anksto. Šiame metiniame susirinkime rinksime naują valdybą ir išgirsite metų apyvartą iš Centralinės draugijos.

Metinis draugijos parengimas įvyksta sausio 31 d., Sokolų svetainėje. Visi gavot kvietimus ir bileto orderį, be to orderio turėsit mokėti $2,00 už įėjimą, tad pasirūpinkit iš anksto.

—D.

NAUJIENAS SKAITO VISŲ SRAUTŲ ŽMONĖS: DARBININKAI, BIZNIERIAI, PROFESIONALAI, DVASININKAI, VALSTYBININKAI, MOKSLININKAI IR ŽINO, KAD "NAUJIENOS" PADEIDA TEISINGIAUSIAS ŽINIAS IR GERIAUSIUS RAŠTUS

TURRET-LATHE OPERATORS

STEADY WORK

Well established company
Write, full experience

Put name, address and phone number

WRITE BOX 4516

NAUJIENOS,
1739 South Halsted Street
CHICAGO 8, ILLINOIS

Lietuvių Krautuvėj didelis pasirinkimas

Baldai, šaldytuvai, pečiai, skalbiamos mašinos, lovos, matrasai, kilimai, radijo, televizijos setai, baldai vaikučiams

ŽEMOS KAINOS
LENGVI IŠMOKĖJIMAI
TUOJAU PRISTATOMA

Baldai pagal užsakymą

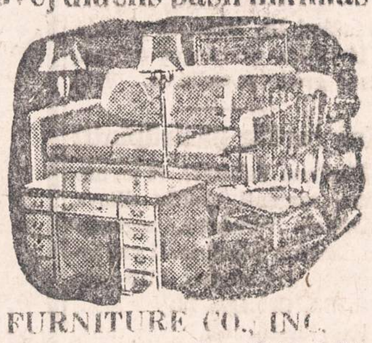

ROOSEVELT FURNITURE CO., INC.
2310 W. ROOSEVELT ROAD Tel.: SEeley 3-4711
Krautuvė atidaryta sekmadieniais nuo 11 iki 4:30

Taupyk Tvirčiausioj Amerikos Įstaigoj

STANDARD FEDERAL turtas virš $44,000,000.00
Atsargos Fondas virš $3,451,000.00

STANDARD FEDERAL yra Federal Savings and Loan Insurance Corp. ir Federal Home Loan Bank System narys.

Įstaigos valandos: Kasdien nuo 9 val. ryto iki 4 val. po pietų.
Ketvirtadieniais nuo 9 val. ryto iki 8 val. vakaro.
Trečiadieniais visai neatidaroma.

JUSTIN MACKIEWICH, President and Manager

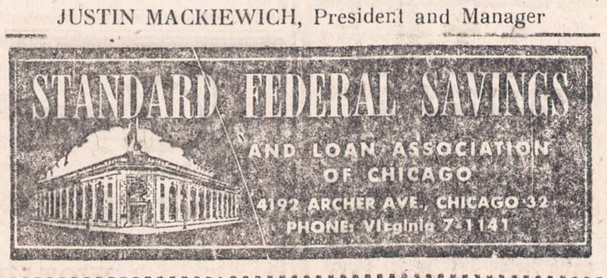

"Naujienose" galima gauti šias knygas

ĮVAIRIOS KNYGOS

Prof. Vaclovas Biržiška. Senųjų lietuviškų knygų istorija, I dalis. 208 psl. kietais apdarais $3.00
Minkštais apdarais $2.00
Vincas Krėvė Mickevičius—Mūsų garsiojo rašytojo 70 m. sukakčiai paminėti knyga. Knygoje įdėta rašytojo biografija, jo darbų vertinimas ir du jo paties kūriniai: "Pašaukimo valanda" ir "Pagunda". 188 puslapių $2.00
Dan Kuraitis — Atsiminimai. 208 psl. $2.00
Juozas Švaistas — Petras Širvokas. Lietuvių pasakų motyvais. 228 psl. $2.75
Gyvieji numirėliai — Trijų veiksmų komedija. $1.00
Vargšas Tadas — Dviejų vaizdų komedija. 1952 m. Naujienų leidinys. Kaina $1.00
Audra giedroje. Trijų veiksmų komedija $1.00
Dr. P. Jonikas. Lietuvių kalbos istorija. Gražiai įrišta į kietus viršelius. 256 didesnio formato psl. $3.00
Dr. P. Jonikas, Gimtojo žodžio baruose. Bendrinės kalbos patarimai ir paaiškinimai. Chicago, 1952 m. $1.50
Vinco Kudirkos raštai. 488 psl., įrišta į kietus viršelius $5.00
Prosper Mérimée. Kolomba. Romanas. 222 psl. $2.25
W. S. Reymont. Kaimiečiai, I dalis Roman s. 352 ps. $3.00
W. S. Reymont. Kaimiečiai, II dalis. Romanas. 384 psl. $3.00
W. S. Reymont. Kaimiečiai, III dalis. Romanas. 472 psl. $3.50
W. S. Reymont. Kaimiečiai, IV dalis. Romanas. 392 psl. $3.50
Jeronimas Cicėnas. Vilnius tarp audrų. 568 psl. $5.00
L. Pirandello. Pirmoji naktis. Novelės. 124 psl. $1.50
Prosper Merimee. Kolomba. Romanas. 222 psl. $2.25
Lietuvių Archyvas. Bolševizmo metai. 438 psl. $3.00
Pulgis Andriušis. Anoj pusėj ežero. Lyrinės apysakos. 102 psl. $1.50
Vinco Kudirkos raštai. 488 psl. Kietais gražiais apdarais. $5.00
Francois Mauriac, 1952 m. Nobelio premijos laureatas. Gimdytoja. Romanas. 134 psl. $1.75
Francois Mauriac. Gyvačių lizdas. Romanas. 282 psl. $2.00
Juozas Grušas. Pabučiavimas. Novelės. 156 psl. $1.50
Adomas Mickevičius — Konradas Valenrodas. Istorinė apysaka. 98 psl. $1.50
Casey Deveikis—The Eager Beaver Regiment. 410 psl., didelio formato, gražiuose viršeliuose. $7.50
Antanas Škėma — Šventoji Inga. Novelės. 226 psl. $2.50
P. Kesiunas — Tarp žalsvų palapinių. Romanas. 292 psl. $3.00
Česlovas Grincevičius — Vidurnakčio vargonai. Neįtikėtinos istorijos 134 psl. $1.50
August Gailit — Tomas Nipernadis. Pagarsėjusio estų rašytojo romanas. 316 psl. $2.50
Povilas Gaučys — Pietų kryžiaus padangėje. Pietų Amerikos žymesniųjų rašytojų novelių rinkinys. 480 psl. $4.50
R. Spalis — Gatvės berniuko nuotykiai. Apysaka jaunimui ir senimui. 508 psl., gražiai įrišta. $5.00
R. Spalis — Didžiosios atgailos. Novelės. 354 psl. $3.50
Ignas Šeinius — Raudonasis tvanas. 328 psl. $3.50
Ignas Šeinius—Kuprelis. 162 psl. Gražiai įrišta $2.00
Jurgis Savickas — Šventoji Lietuva. Romanas. 248 puslapių, gražiai įrišta. $3.00
Vytautas Alantas — Pragaro po Švaistės. Romanas. 434 psl., gražiai įrišta. $3.50
J. Petruitis — Laisvę ginant. Atsiminimai iš kovų su bolševikais ir bermontininkais. 200 psl. $2.00
Frank Lavinskas ir A. J. Banišauskas — Angliakasių atsiminimai. Trys dalys vienoje knygoje. Viso 528 pusl. $2.00
B. Stundžia — Buriavimas ir jūrininkystė. Daug naudingų nurodymų vandens sporto mėgėjams. 126 pusl. $2.00
Šatrijos Ragana — Sename dvare. Apysaka. III leidimas. 176 psl. $2.00
Axel Munthe—San Michele knyga, I dalis, 328 pusl. Parduodama tik kartu su II-ja dalimi $2.50
Axel Munthe—San Michele knyga, II dalis, 312 pusl. Parduodama ir atskirai. $2.50
Upton Sinclair — Raistas. Pagarsėjusi amerikiečio rašytojo apysaka apie lietuvių gyvenimą. 356 puslapių. $2.00
Anicetas Simutis — Pasaulio Lietuvių Žinynas. Informacijų apie visą pasaulio lietuvius, jų organizacijas ir profesionalus bei biznierius knyga. 366 puslapių $5.00
P. Abelkis — Žemaičių Krikštas. Istorinis romanas. 422 psl. $3.50
Marius Katiliškis — Užuovėja. Apysakų romanas. 362 psl. $3.50
Jurgis Jankus — Paklydę Paukščiai. Romanas. I dalis. 172 psl. $2.20
Jurgis Jankus — Paklydę Paukščiai. Romanas. II dalis. 225 psl. $2.60
Nelė Mazalaitė — Mėnuo, vadinamas medaus. Romanas. 220 psl. $2.50
Liudas Dovydėnas — Per Klausučių Ūlytėlę. Apysaka. 176 psl. $2.20
Dr. J. Balys. Lietuvių Tautosakos skaitymai, I-ji dalis. Išleido "Patria" $3.00
Jurgis Savickis. Raudoni batukai. 134 psl. $1.50
Landsbergis-Mekai — Lėtas. Antroji proza. Gabija, 1951 m. $1.25
Jonas Balys. Tautosakos Lobynas, I-II dalis $3.00
A. Vilainis. Žemaičių Žemėje. Reportažai iš kelionių Lietuvoje. Chicago, 1952 m., 132 psl. $1.50
Jurgis Gliauda. Namai ant Smėlio. Chicago, 1952 m., 221 psl. $2.00
Juozas Grišmanauskas. Tolimieji Kvadratai, New York 1952 m.. 192 psl. $2.00
Žvejo įdomūs pasakojimai iš bolševikų okupuotos Lietuvos.
Andrius Mironas, 40 populiariųdainų. Šlagerių tekstai, dainuoti su šokių orkestrais. ..... Kaina 75c.
M. Gudelis. Lietuviai gynė savo miškus. Įdomiai aprašytos kovos 1905 Suvalkijoje su caro valdžios paskirtais miškininkais $2.00
Dr. K. Grinius. Atsiminimai ir mintys. Daug įdomios medžiagos iš d-ro K. Griniaus gyvenimo dar caristinėje Lietuvoje $2.00
Nelė Mazalaitė. Gintariniai vartai $2.00
A. Garmus. Nemuno pakrantėmis. Atsiminimai iš senos caristinės Lietuvos prie Nemuno $1.25
Juozas Švaistas. Paskutinį kartą tave klausiu. Romanas. Liūdo Vismanto laida $1.50
P. Tulpė. Kalnų dvasia. Freiburgas, 1946 m. 206 psl. $1.50
P. Tulpė. Tilto sargas. P. Abelkio leidykla, 151 psl. $1.50
Arthur Koestler. Nulis ir begalybė. Romanas. Tuebingen, 1948, $1.25
A. Vaičiūlaitis. Kur Bakūžė Samanotą $2.00
A. Vaičiulaitis. Valentina $2.00
A. Lalis lietuviškai anglėškas ir angliškai lietuviškas žodynas. Minkštais aptaisais $12.00
Tas pats kietais aptaisais $14.00
Vilius Pėteraitis. Lietuviškai angliškas žodynas. 580 psl Kietais apdarais $5.00
Vilius Pėteraitis. Mažasis lietuviškai-angliškas žodynas (su tartimi). 420 psl. Kietais apdarais $2.00
Lietuvių Kalbos Vadovas. Tartis, rašyba, kirčiavimas, kalbos dalykai, žodynas. 1950 m. $4.50
Alg. Margeris. Čikagos Šešėliai. Žiaurios tikrovės vaizdai, 1952 m. 316 puslapių $3.00
Alg. Margeris — Šliuptarniai, Amerikos lietuvių tautinio ir kultūrinio atgimimo laikų istorinis romanas. 652 psl., įrištas $3.00
Vytis spalvotas didelio formato 50c
Alg. Margeris — Širdies Rūmai. Romanas. 450 psl. $4.00
Paer Lagerkvist. Barabas, (1951 metais Nobelio premiją laimėjusi knyga), 212 psl. Kaina $2.25
Žemaitės raštai. Karės metu. Lietuvos Šelpimo Fondo leidinys, So. Boston, Mass. "Keleivio" spauda, 1917 m., 126 psl. $1.00
Jonas Gailius. Kartuvės. Išleido "Rūta" 104 psl. $1.00
Guy De Maupassant. Moters širdis. Romanas. 268 psl. $2.60
Maupassant — Karoliai. 228 psl. $2.50
Maupassant — Karoliai. 228 psl. $2.50
L. Dovydėnas—Broliai Domeikos 260 psl. Premijuotas romanas $2.50
I. Simonaitytė — Aukštųjų Šimonių Likimas. 438 psl. premijuotas romanas $3.50
Roman Rolland — Petras ir Liucija, 112 psl. romanas. Autorius yra Nobelio premijos laureatas. $1.20
Lazdynų Pelėda — Motulė Paviliojo. Iliustruota, 43 psl. $0.60
Dr. J. Basanavičius — Lietuviškos Pasakos, I dalis, 280 psl., gražiai įrišta $3.00
Dr. J. Basanavičius. Lietuviškos pasakos, II dalis. 336 psl. $3.00
Dr. J. Basanavičius — Iš gyvenimo vėlių bei velnių. 388 puslapių, gražiai įrišta. $3.50
Juozas Švaistas — Aukso Kirvis. 224 psl. Lietuvių pasakų motyvais. $2.50
Kazys Borūta — Baltaragio Malūnas 256 psl. iliustruota apys. $2.50
Dr. A. J. Karalius. Lyties mokslas. 394 psl. $7.00
Dr. A. L. Graičunas. Sveikata. 340 psl. $2.00
D. P. Chantepie de la Saussaye. Tikėjimų istorija $10.00
Didysis Sapninkas. Sapnų reikšmių paaiškinimai. 186 psl. $1.50
"Keleivio" kalendorius 1953 m. su tautiškais ir bažnytiniais vardais. Be to, jame yra daug įvairios medžiagos apie Lietuvą ir įvairių pasiskaitymų. 96 psl. ..... 50c.
J. Grabau-Grabauskas. Kelias į pasisekima. 146 psl. $2.00
Halina Mačiulytė-Daugirdienė. Taupioji virėja. 290 valgių receptų. Įvairūs paaiškinimai apie valgio gaminimą. $2.00

Visas čia išvardintas knygas galima pirkti asmeniškai "NAUJIENŲ" Administracijoje, 1739 So. Halsted Street, Chicagos 8, Ill. arba užsisakyti paštu, prisiunčiant money orderį arba čekį užsakomų knygų sumai pridėjus po 10 centų už kiekvieną knygą persiuntimo išlaidoms. Money orderius arba čekius reikia siųsti šiuo adresu:

"NAUJIENOS"
1739 So. Halsted Street Chicago 8, Illinois

GARSINKITĖS "NAUJIENOSE"

Lietuvių Auditorija
3133 So. Halsted Street
Telef.: VIctory 2-6172

KETURIOS DIDELĖS SALĖS
IŠNUOMOJAMOS VESTUVĖMS IR POBŪVIAMS
SU MAISTU AR BE MAISTO
Susirinkimams ir konferencijoms salės veltui

Kiekviena šeštad. ir sekmad. grojant B. Pakšto orkestrui
ŠOKIAI
Pradžia 8 valandą vak.
Sekmadieniais šokiai 7:30 val
Įėjimas neapmokamas

TAUPYKITE ATEIČIAI. PASIDĖKITE TAUPOMUS PINIGUS Į CHICAGOS SAVINGS AND LOAN ASSOCIATION, KUR KIEKVIENA SANTAUPA PILNAI APDRAUSTA IKI $10,000 BY AN AGENCY OF THE U. S. GOVERNMENT

KUR visada buvo ir yra išmokamas aukštas dividendas.
KUR pinigai buvo ir yra išmokami pagal reikalavimą.
FEDERAL SAVINGS AND LOAN INSURANCE CORPORATION — SAFETY OF YOUR SAVINGS — INSURED UP TO $10,000
KUR tamsta pats gali atlikti visus savo ir savo šeimos finansinius reikalus.
KUR 30 metų patyrimas užtikrina visiems saugų ir teisingą patarnavimą.

Taupykite šioj tvirtoj, lietuviškoj finansinėj įstaigoj MŪSŲ TURTAS YRA 12,500,000.00 DOLERIŲ. Dėl paskolų geresnėm sąlygom, perkant arba statant namą, visada pasimatykite su mumis.

CHICAGO SAVINGS AND LOAN ASSOCIATION JOHN PAKEL, Prezidentas. 6234 So. Western Ave. Telef.: GRovehill 6-7575

VALANDOS: Pirmadieniais nuo 12 iki 8 val. vakaro. Antradieniais ir Penktadieniais nuo 9 iki 4 val. po pietų. Ketvirtadieniais nuo 9 iki 8 val. Trečiadieniais uždaryta visą dieną. Šeštadieniais nuo 9 ryto iki 2 po pietų.

NYKSTA DISKRIMINACIJA AMERIKOS ŠVIETIMO ĮSTAIGOSE

Kolegijų ir universitetų vadinamos "graikiškos" studentų korporacijos (dėl jų graikiškų inicialų) paskutiniuoju laiku dažnai minimos žiniose. Ir gerai, nes jos buvo vienu didžiausiu stabdžiu siekiantiems pašalinti iš Amerikos aukštųjų mokyklų diskriminaciją.

Šios korporacijos skyrėsi nuo kitų studentiškų organizacijų, nes jos rinkdavosi narius. Dar šiuo metu jų priskaitoma apie 250 vienetų — vientik vyrams ,vadinamųjų "fraternities", moterims — "sororities". Korporacijos turėjo savo būstines ir "koplyčias" visoj eilėj atskirų universitetų. Teorijoje korporacijos vadovaudavosi savais statutais ar įsakais, kuriuose būdavo diskriminaciniai narystės apibrėžimai.

Paskutiniaisiais metais, ypatingai po karo, daugelio kolegijų vadovybės aktyviai šitokiai diskriminacijai jų mokyklose pasipriešino. Joms talkon atėjo kitos studentų organizacijos. Kai kurios "graikiškos" korporacijos pataisė savo statutus, gi prieš užsispyrusias tóliau laikytis diskriminacijos išsivystė tiesiog visuotinis judėjmias.

Neseniai paskelbtame galingos žydų organizacijos "The Anti-Defamation of B'nai B'rith" pranešime pateikiama šitokio judėjimo istorija: Prasidėjo 1946 metais Amherst kolegijoje, Mass., kur buvo paskelbta, jog iki 1951 metų visos graikiškos korporacijos turi panaikinti diskriminacinius apirbėžimus arba nustoti organizacijoms duodamų lengvatų. Netrukus vienos tokios korporacijos vietinė 'koplyčia' pasitraukė iš centrinės organizacijos ir pasiskelbė savistovi. Jau 1948 metais beveik visos 13 studentų korporacijų buvo panaikinę visus diskriminacinius potvarkius.

1947 metų gegužės mėnesį Middlebury kolegijoje, Vermonte, studentų korporacijos padalinys nutraukė ryšius su centrine organizacija, protestuodamas prieš joje puoselėjamą rasinę ir religinę diskriminaciją. 1948 m.balandžio m. Wisconsino universitete buvo pravestas balsavimas tarp 550 trylikos "graikiškų" korporacijų narių, norint patirti, ar jie pritaria "diskriminacijai prieš žydus, negrus ir katalikus studentus, jų kolegas." 58% pasisakiusių pareiškė pageidavimą, kad šitokie nuostatai būtų nedelsiant panaikinti. Tų pačių metų pabaigoje garsiojo Massachusetts Technologijos Instituto studentų korporacijos skyrius grąžino centrinei būstinei prisiųstą statutą,nesutikdami su jame esančiais diskriminaciniais apibrėžimais.

1949 metais tokių atsitikimų buvo jau tiek daug, jog visų nė nesuminėsi. Tačiau, štai, keli tipiškesni: žinoma tarptautinė teisininkų studentų korporacija panaikino narystės apibrėžimo nuostatus. Rhode Island, Brown universitetas perspėjo savo "graikiškas" korporacijas, jog bus pašalintos, jei laikysis ir toliau diskriminacinės praktikos. Howard universitete (Washingtone, D. C.) negrų aukštoji mokykla, sulaužė 33 metų tradicijas ir priėmė pirmąjį baltąjį studentą. Swartmore kolegijoje, Pennsylvanijos valstybėje, keturios 'graikiškos' korporacijos pasižadėjo kovoti prieš rasinius ir religinius nusiteikimus jų pačių korporacijoje. "The National Interfraternity Council" paskelbė pageidavimą, kad visos studentų korporacijos pašalintų diskriminacinius nuostatus.

Nuo 1949 metų šis judėjimas vis plėtėsi iki Kolumbijos universitetas, New Yorke, galiausiai paskelbė datą, kada visi diskriminaciniai apibrėžimai korporacijose turi būti užbaigti. Paskiausiai tokia akcija buvo pravesta New Yorko valstybiniame universitete praėjusį spalio mėnesį. Nelegaliomis buvo paskelbtos visos korporacijos, kurios diskriminuoja kitus studentus, remdamosios "rasinėmis, spalvos, religijos, kilmės ar kitomis dirbtinomis priežastimis". Taip pat buvo duotas parėdymas šioms korporacijoms iki 1958 metų nutraukti visus ryšius su centralinėmis organizacijomis.

Tuo pačiu metu pradėjo steigtis kitokio pobūdžio studentų draugijos. Viena iš jų, besiplečianti visame krašte, jungia protestantus, katalikus, žydus, mahometonus, negrus, japonus ir kiniečius. Vienos tokios draugijos net pavadinimas skamba — "The Anti-segregation Society," o kitos, įsisteigusios Bowdoin kolegijoje, (Maine valst.), pavadinimas yra "All Races United."

—Common Council

"NAUJIENAS" SKAITO VISŲ SROVIŲ ŽMONĖS: DARBININKAI, BIZNIERIAI, PROFESIONALAI, DVASININKAI, VALSTYBININKAI, MOKSLININKAI JIE ŽINO, KAD "NAUJIENOS" PADUODA TEISINGIAUSIAS ŽINIAS IR GERIAUSIUS RAŠTUS

Užsisakė "Naujienas"

P. M. Dantienė užsisakė "Naujienų" dienraštį metams. Sakosi be šio dienraščio negalinti gyventi.

Šiomis dienomis sukako 2 metai, kaip jos vyras Juozas apleido šį pasaulį. Žmona nuolat lanko jo kapą Lietuvių Tautinėse Kapinėse. Visa šeima liūdi Juozo. Tegu bus lengva jam šios šalies žemelė.

Ponia Stanevičienė atsinaujino metams "Naujienas". Ji porą mėnesių buvo išvykusi pas dukterį atostogų į Californiją. Grįžusi į Chicagą, kaip tyčia pataikė į šaltą orą, kadą temperatūra sukosi apie nulį. Taigi tenka sėdėti prie krosnies ir skaityti "Naujienas". **M. Miravičienė**

Sklypų savininkų susirinkimas

Paskutinę sausio mėnesio dieną, sekmadienį, šaukiamas Lietuvių Tautinių Kapinių sklypų (lotų) savininkų susirinkimas. Jis įvyks. Lietuvių Auditorijoj 1 valandą po pietų.

Kapinių sekretorius Antanas Narbutas jau išsiuntinėjo visiems savininkams kvietimus — atvirukus atvykti į minėtą susirinkimą.

Būtų gera, kad sklypų savininkai gausiai dalyvautų susirinkime. Bus renkamas vienas trustisas. Praeitais metais mirė Kazimieras Matikonis. Jo vieton savininkai turės išrinkti kitą. Svarbu, kad būtų išrinktas geras, gabus ir tvarkingas žmogus. **Savininkas**

MRS. AŽUKAS LIGONINĖJE

Ilgamečio Bridgeporto Real Estate ir tavernos biznieriaus Juozo Ažuko žmona Mrs. Peggy Ažukas, 3301 So. Lituanica Av., pereitą sekmadienį išvyko į Wesley Memorial ligoninę, prie 250 E. Superior St., kambarys 1120.

Operacija bus padaryta šį ketvirtadienį Dr. Henricks globoje.

Linkėtina sėkmingos operacijos ir greito pasveikimo. **VBA**

Kas turėtų pasirūpinti?

Marijona Valaitytė, 46 m. amžiaus, serganti plaučių džiova, vaikščioja verkdama, negaudama iš niekur pagelbos. Ji yra kybartietė. Jos adresas 3219 East 90th St., Chicago, Ill.

Kas turėtų susirūpinti mūsų nelaimingaisiais ir sudaryti nuolatinį šalpos Fondą Kanados lietuvių pavyzdžiu?

Ar ne Lietuvių Bendruomenės būtų pirmasis uždavinys?

Z.

Radijo valandų vedėjos

SOPHIE BARCUS

Metinis parengimas sekmadienį

Jeigu Chicagoje būtų renkama populiariausia lietuvė moteris, esu tikra, kad didelė dauguma balsų būtų duodama už Sophie Barcus. Jau dvidešimt vieneri metai, kaip Sophie Barcus lanko tūkstančius lietuvių namų, įstaigų, krautuvių ir t. t., visur, kur tik lietuviai klausosi radijo programų. Juk tai daug tūkstančių lietuvių pripratę kasdien klausyti Sophie Barcus sumaniai ir gabiai vedamų radijo valandų.

Sophie Barcus nuolatos deda pastangas padaryti tas savo radijo programas įdomias meniniu atžvilgiu, įvairias pranešimais, kad jos būtų klausytojams naudingiausios. Sophie Barcus maloniai teikia daug radijo laiko ypač visuomeniniam patarnavimui. Per dvidešimt su viršum metų vesdama šias radijo programas, Sophie Barcus pasidarė kasdien laukiama ir klausytojų branginama viešnia.

Kasmet sausio mėnesį Sophie Barcus rengia šaunų vakarą, norėdama turėti progos su savo klausytojais asmeniniai paviešėti, kartu pateikdama jiems turiningą ir įdomią programą.

Ateinantį sekmadienį, sausio 24 d., Chicagos Lietuvių Auditorijoj ir įvyks toks Sophie Barcus radijo vakaruškų vakaras.

Meninė programa bus tikrai puiki. Žinoma, po programos bus šokiai, vaišės, kurios taipgi visados patenkina atsilankiusią publiką.

Taigi iki malonaus pasimatymo sekmadienį, Sophie Barcus radijo vakaruškų parengime, Chicagos Lietuvių Auditorijoj, 3133 S. Halsted Street. Programa prasidės lygiai 4 val. popiet. Rengėja prašo nesivėluoti. **N.**

Kaukių konkursas

Kaukių konkursui akademiniame kaukių baliuje, kuris įvyks vasario 6 d. Viking Ballroom salėje, paskirtos 3 piniginės premijos: I premija $50, II — $30, III — $20. Penkios žemesnės premijos daiktais yra skiriamos įvairių asmenų. Viso numatomos 8 premijos už geriausias kaukes.

Kaukes galima išsinuomoti Chicagos kostiumų nuomojimo kompanijose. Kaukių numojimo kompanijų sąrašas yra telefonų Red Book psl. 485—486. Norint gauti geras kaukes, reikia užsakyti 2 savaites iš anksto. **B. B.**

SUSIRINKIMŲ IR PARENGIMŲ

PRANEŠIMAI

Suvalkiečių Draugijos choro susirinkimas bus trečiadienį, sausio 20 d., 7:30 val. vak., Hollywood salėje, 2417 W. 43rd St. Visi nariai prašomi atvykti. Yra svarbių reikalų; bus renkama valdyba. Po susirinkimo bus vaišės. —Rašt. **O. Švirmickienė.**

Žemaičių Kultūros Klubo metinis susirinkimas įvyks trečiadienį, sausio 20 d., 7:30 val. vakaro, Hollywood Inn svetainėje, 2417 W. 43rd St. Nariai prašomi dalyvauti, nes yra svarbių reikalų apsvarstyti, klubo gerovei.

—N. Wilcop, nut. rašt.

Amerikos Lietuvių Biznierių Cook County Sąjungos metinis susirinkimas įvyks sausio 20 d., 8 val. vakare Lietuvių Auditorijoj, 3133 S. Halsted St. Visų narių pareiga dalyvauti, nes bus renkama valdyba 1954 metams, be to, turim pradėti rengtis maskarado baliui, kuris įvyks vasario 13 d.

—Kviečia Valdyba.

GĖLININKAS
(PUTRAMENTAS)
Linksmumo ar liūdesio valandoj. Gražiausios Gėlės ir Vainikai. Reikale pašaukite: atvyksim į jūsų namus su vainikų paveikslais išsirinkti
ROY R. PETRO (Putramentas)
5519 So. Harlem Avenue
POrtsmouth 7-9020

LOVEIKIS
Siunčiam Gėles Telegramu į Visas Pasaulio Dalis
KVIETKININKAS
Gėlės Vestuvėms, Banketams ir Pagrabams.
3316 S. Halsted St. YArds 7-7308

URBA
Gėlės Mylintiems, Vestuvėms, Banketams, Laidotuvėms, Papuošimams.
GĖLININKAS
4180 ARCHER AVENUE
Tel.: LA 3-5800 arba LA 3-5870

GUŽAUSKŲ
BEVERLY HILLS GĖLINYČIA
Gražiausios gėlės dėl vestuvių, banketų, laidotuvėms ir dėl kitų visokių papuošimų.
6901 SO. WENTWORTH AVE.
Telef.: ST 3-2454 ir HU 3-2224

LIŪDĖSIO VALANDOJ
Šaukite
MAŽEIKA & EVANS
LAIDOTUVIŲ DIREKTORIAI
6845 So. Western Ave. Air Conditioned Chapel and
REpublic 7-8600-8601 Parking Facilities.
Tiems, kurie gyvena kitose miesto dalyse rausime koplyčią arčiau jusų namų

A. PETKUS
LAIDOTUVIŲ DIREKTORIUS
6812 So. Western Avenue
1410 South 50th Avenue
CICERO, ILL.
TELEFONAI:
GRovehill 6-0142 • HEmlock 4-2644 • TOwnhall 3-2109
KOPLYČIOS VISOSE MIESTO DALYSE

John F. Eudeikis
LAIDOTUVIŲ DIREKTORIUS
SENIAUSIA IR DIDŽIAUSIA LAIDOJIMO ĮSTAIGA
AMBULANCE DIENĄ IR NAKTĮ
4605-07 SO. HERMITAGE AVE.
Tel.: YArds 7-1741 ir BIshop 7-9481
4330-34 SO. CALIFORNIA AVE.
Telefonas LAfayette 3-0440
Mūsų radio programos šeštadieniais 9:15 ryto iš WGES 1390 kil.
MODERNIŠKOS AIR-CONDITIONED KOPLYČIOS

NARIAI Chicagos Lietuvių Laidotuvių Direktorių Asociacijos
AMBULANCE PATARNAVIMAS DIENĄ IR NAKTĮ
TURIME KOPLYČIAS VISOSE MIESTO DALYSE
PETRAS P. GURSKIS
659 WEST 18th STREET Phone SEeley 3-5711
ALFRED VASAITIS-VANCE
1446 S. 50th AVE., CICERO, ILL. Tel. OLympic 2-1008
J. LIULEVIČIUS
4348 S. CALIFORNIA AVE. Phone LAfayette 3-3572
GEORGE F. RUDMIN
3319 S. LITUANICA AVE. TEL YArds 7-1138-1139
P. J. RIDIKAS
3354 S. HALSTED STREET Phone YArds 7-1911
LEONARDAS A. EZERSKIS
1646 W. 46th STREET Phone YArds 7-0781
STEPONAS C. LACHAWICZ
2314 W. 23rd PLACE 10756 S. MICHIGAN AVE.
VIrginia 7-6672 PUllman 5-1270
LEONARD BUKAUSKAS
10821 S. MICHIGAN AVE. Phone COmmodore 4-2228
ANTANAS M. PHILLIPS
3307 LITUANICA AVE. Phone YArds 7-3401
GARSINKITĖS "NAUJIENOSE"

a. ✚ a.

ANTANAS DZIKARAS
4641 So. Fairfield Ave.

Mirė 1954 m. sausio 17 dieną, 11:00 val. ryto, sulaukęs 60 m. amžiaus. Gimęs Lietuvoje, Panevėžio apskr., Pušaloto valsč., Tuliunų kaime.

Amerikoje išgyveno 4 metus.

Paliko nuliūdę: Lietuvoje žmona ir dvi dukterys, ir kiti giminės ir draugai.

Laidotuvėmis rūpinasi draugas Julius Vepštas ir kiti draugai.

Kūnas pašarvotas John F. Eudeikio koplyčioje, 4330 So. California Ave.

Trečiadienį, sausio 20 dieną, 8:30 val. ryto bus lydimas iš koplyčios į Nekalto Prasidėjimo Panelės Šv. parapijos bažnyčią, o po gedulingų pamaldų bus laidojamas Šv. Kazimiero kapinėse.

Visi a. a. Antano Dzikaras giminės, draugai ir pažįstami nuoširdžiai kviečiami dalyvauti laidotuvėse ir suteikti jam paskutinį patarnavimą ir atsisveikinimą.

Nuliūdę lieka:
Draugai ir Pažįstamieji.

Laidotuvių direktorius J. F. Eudeikis. Tel. YArds 7-1741.

a. ✚ a.

PRANCIŠKA JENCEVIČE
(pagal tėvus Murauskaitė)
gyv. 5324 No. Laramie Ave.
Tel.: PAlisade 5-7441
(Ilgą laiką gyveno Bridgeporte)

Mirė 1954 m. sausio 17 dieną, 9:50 val. ryte. Gimusi Lietuvoje, Raseinių apskr., Namakščių parapijoje, Tratvalkių kaime.

Amerikoj išgyveno 45 metus.

Paliko nuliūdę: 2 dukterys: Constance ir Frances Miller, žentas Frank; 2 sūnūs: Antanas, marti Dorothy ir Pranciškus; 2 anūkai: Barbara ir Joyce Miller; švogeris John Jencevičius, jo žmona Petronelė ir jų šeima, ir daug kitų giminių, draugų bei pažįstamų.

Priklausė Šv. Petronelės, Tretininkų, Maldos, Gyvojo Rožančiaus Draugijoms ir buvo Šv. Kazimiero Akademijos rėmėja.

Kūnas pašarvotas Antano M. Phillips koplyčioje, 3307 South Lituanica Ave.

Ketvirtadienį, sausio 21 dieną, 8:30 val. ryto bus lydima iš koplyčios į Šv. Jurgio parapijos bažnyčią, o po gedulingų pamaldų bus laidojama Šv. Kazimiero kapinėse.

Visi a. a. Pranciškos Jencevičienės giminės, draugai ir pažįstami nuoširdžiai kviečiami dalyvauti laidotuvėse ir suteikti jai paskutinį patarnavimą ir atsisveikinimą. Nuliūdę lieka:

Dukterys, Sūnūs ir kiti Giminės, Draugai bei Pažįstami.

Laid. direkt. A. M. Phillips. Tel.: YArds 7-3410.

a. ✚ a.

ELZBIETA SKINKIS
(pagal pirmą vyrą Wainavičienė, gimusi Juškevičiūtė)
gyv. 5027 No. Kilbourne Ave.

Mirė 1954 m. sausio 18 dieną, 11:55 val. ryto sulaukusi 72 m. amžiaus. Gimusi Lietuvoje, Marijampolės apskr., Kuktų kaime.

Amerikoj išgyveno 53 metus.

Paliko nuliūdę: dvi dukterys: našlė Nellie Pett ir jos sūnus Donald; Della Gerke, jos vyras Adolfas ir jų dukterys Carol bei Roberta; sūnus Antanas Wainavičius, brolis Charles Juška ir kiti giminės, draugai bei pažįstami.

Priklausė Liet. Moterų Draugijai Apšvieta ir SLA 134 kp.

Kūnas pašarvotas Mueller's Undertakers, 5308 W. Belmont Avenue.

Ketvirtadienį, sausio 21 dieną, 10 val. ryto bus lydima iš koplyčios į Šv. Edwardo bažnyčią, 4350 W. Sunnyside Ave., o po gedulingų pamaldų bus laidojama Šv. Juozapo kapinėse.

Visi a. a. Skinkienės-Wainauskienės giminės, draugai ir pažįstami nuoširdžiai kviečiami dalyvauti laidotuvėse ir suteikti jai paskutinį patarnavimą ir atsisveikinimą. Nuliūdę lieka:

Dukterys ir Sūnus.

Laid. direkt. Mueller's Undertakers. Tel. MUlberry 5-8320.

JUOZAPAS OSINSKIS
8720 SO. EUCLID AVENUE

Mirė 1954 m. sausio 18 dieną, 8:50 val. vakare, sulaukęs pusės amžiaus. Gimęs Lietuvoje, Trakų apskrity, Grinapolio dvare.

Paliko nuliūdę: žmona Josephina (pagal tėvus Skinderiutė); sūnus Dr. Walter Osinskis, marti Vicki, 2 anūkai: Dianne ir Walter Jr.; sesuo Sophia Mikolyczyk, švogeris Pranciškus ir jų šeima; Lietuvoje liko 2 broliai: Antanas ir Vincentas ir sesuo Stefanija, ir daug artimų giminių, draugų ir pažįstamų.

Priklausė Chicagos Lietuvių Draugijai.

Kūnas pašarvotas Mažeika ir Evans koplyioje, 6845 S. Western Ave.

Šeštadienį, sausio 23 dieną, 8:30 val. ryto bus lydimas iš koplyčios į Gimimo Panelės Šv. parapijos bažnyčią, o po gedulingų pamaldų bus laidojamas Šv. Kazimiero kapinėse.

Visi a. a. Juozapo Osinskis giminės, draugai ir pažįstami nuoširdžiai kviečiami dalyvauti laidotuvėse ir suteikti jam paskutinį patarnavimą ir atsisveikinimą.

Nuliūdę lieka:
Žmona, Sūnus, Marti, Anūkai, Sesuo, Švogeris ir kiti Giminės.

Laidotuvių direkt. Mažeika ir Evans. Tel. REpublic 7-8600.

WHAT'S YOUR SAVINGS PURPOSE?
Home Education Own Business Security Travel
Mūsų klijentai patyrė, kad apdraustos santaupos pas mus yra naudingos telkimui fondų įvairiems jų ateities reikalams. Galite pradėti parankiausią jum sumą, taupyti kada ir kiek norite. Tamstų santaupos apdraustos iki $10,000 ir neša gerą nuošimtį.
FEDERAL SAVINGS AND LOAN INSURANCE CORPORATION — SAFETY OF YOUR SAVINGS — INSURED UP TO $10,000
UNIVERSAL SAVINGS & LOAN ASSOCIATION
1800 S. Halsted Street Chicago 8, Ill.
Telefonas: HAymarket 1-2028
Valandos: pirmad., antrad. ir penktad. nuo 9 ryto iki 4 val. vakaro. Ketvirtadieniais nuo 9 ryto iki 8 vak. Trečiadieniais uždaryta. Šeštadieniais nuo 9 val. ryto iki 3 val. po pietų.

J. PRONSKUS

BŪTIES PASLAPTYS

TREČIOJI SERIJA

(Tęsinys)

"Mano galvos durys buvo atidarytos"

1918 m. pavasarį vienas nuolatinis mano sekmadienio pamaldų lankytojas sykį užėjo asmeniškai su manim pasikalbėti. Tas lankytojas Mr. B., gavęs aukštą išauklėjimą Anglijoje, emigravęs į Kanadą čia įsigijo didelį plotą žemės ir gerai vertėsi, bet abiem sūnams įstojus kariuomenėn ir vyresniajam žuvus kare, jis pardavė ūkį ir apsigyveno mano mieste, kur sėkmingai vertėsi biznio.

Aš iki to vizito nieko nežinojau apie Mr. B. nelaimę Suprasdamas tėvo jausmus jo pirmgimiui žuvus, bandžia savaip raminti, nors Mr. B. atrodė visiškai nė nesiskundė. Tai buvo kaina, kurią daug kas sumokėjo už laimingesnį žmonijos rytojų. Mr. B. sakėsi ne tiek atvykęs savo, kiek savo žmonos reikalu, kuri esanti labai sukrėsta sūnaus "J" mirtimi ir susirūpinimu dėl antrojo sūnaus, taip pat esančio fronte, likimo. Aš pažadėjau apsilankyti jo namuose ir pakalbėti su jo žmona, jei jos sveikata leis. Daugiau kaip tai aš jaučiausi bejėgis ką pagelbėti.

Tačiau man dar neprisirengus Mr. B. vėl atvyko pas mane. Jis buvo neapsakomai sujaudintas. Įvykę, ko jis labiausiai bijojo. Jo žmona esanti visiškai palūžusi protiškai. Praeitą naktį ji pradėjusi jam kalbėti, kad jų sūnus "J" jai pasirodęs. Sūnus jai sakęs, kad jos kentėjimas jam teikia skausmą. Ji turinti tikėti, kad jis nėra miręs, o yra gyvas labiau nei kuomet buvo. Tikrumoje jis nėsąs miręs, nes jokios mirties nėsą. Jis esąs sveikas ir saugus dvasių pasaulyje ir gyvenimas ten esąs tiek pat pilnas ir kupinas vilčių, kaip ir žemėje. "Žinai" kalbėjo Mr. B., "mano žmona atėjo pusryčių stačiai švitėdama laime". Aš sutikau su Mr. B. Blogiausia įvyko. Tačiau aš suraminau Mr. B., kad jo žmonos deliuzija yra visiškai nekenksminga ir kad tokias iliuzijas turi jau daug kitų žmonių. Čia nėra pagrindo nerimui, priešingai, jei jos dvasia jaučia nusiraminimą, tuo geriau. Laikas geriausias daktaras, tai nėra ko rūpintis. Mr. B. atsisveikino.

Po kelių dienų, mano nustebimui, jis atvyko trečią kartą. Mr. B. buvo neapsakomai susijaudinęs ir atrodė toks laimingas, kad jau iš pamatymo buvo aišku. Veik pirmieji jo žodžiai buvo "Aš klydau dėl savo žmonos! Jos protas yra visiškai sveikas. 'J.' tikrai jai pasirodė! Jis y r a gyvas! Mes visi su juo susisiekiame!" Aš vargiai begalėjau tikėti savo ausims. Buvo stačiai neįmanoma, kad toks skeptikas ir tiek baimės turėjęs žmogus panašiai kalbėtų.

Kalbai kiek apsiraminus jis papasakojo, kad viena jo duktė "K" pasirodė beturinti mediumistinių gabumų. Jis pats nupiešęs ant lentos alfabetó raides ir pagaminęs rodyklę, kuri jos rankose sudėliojanti pranešimus. Nėsą mažiausios abejonės dėl tų pranešimų tikrumo. Tuose pranešimuose patiekiamos žinios, kuriomis nebegalima abejoti, be to jų stylius esąs visiškai "J" stylius.

Mano pirmas įspūdis buvo, kad, matyt, žmogaus susikrimtimas bus ir jį paveikęs, ir matyti visa šeima bus panašiai paveikta (pamišusi). Žinoma, to aš negalėjau jam sakyti, nei drįsau jam parodyti savo susirūpinimą. Visa, ką galėjau daryti, tai rodyti simpatiją ir išorinį mandagumą. Ar aš galėsiąs atvykti į jo namus ir pats pamatyti jo dukterį "K" užrašant pranešimus? Jis buvo tikras, kad aš sykį pamatęs būsiu pilnai įtikintas. Nors prižadėjau, bet širdyje pasiryžau nudelsti apsilankymą kiek įmanoma ilgiau. Ne tik buvau skeptikas, bet ir nenorėjau atsidurti padėtyje, kad turėčiau jiems pasakyti, jog jie yra savęs apgaulės aukos. Taip ir nenuvykau iki pat ateinančio rudens. Per vasarą susitikau tą šeimą keletą kartų, kalbėjomės jiems rūpimais reikalais ir jie mane painformuodavo, kad "komunikacijos" pasiekusios dar geresnių rezultatų.

Anksti 1918 m. rudenį aštri influenzijos epidemija užpuolė miestą ir valdžia sagumo sumetimais įsakė uždaryti ne tik mokyklas, bet ir visokius kitokius žmonių susirinkimus. Tad pirmąjį sekmadienį, bažnyčiai esant uždarytai, pasiūliau savo žmonai pagaliau nuvykti pas Mr. B., ir tą patį vakarą nuvykome.

Jie tikrai apsidžiaugė apsilankymu ir kadangi toks buvo apsilankymo tikslas tai mes netrukus ir nuėjome posėdžio, kurs įvyko dideliame gyvenamame-valgomame kambaryje. Susėdome aplink masyvų ąžuolinį valgomąjį stalą. Aš atsisėdau arčiausiai mergaitės "K". Priešais ją buvo padėta Ouija lenta, tai sunkaus pušies medžio vieno colio storumo, dvidešimt keriusių ilgumo ir aštuoniolikos colių platumo lenta. Rodykle "K" vartojo apverstą puoduką (tumbler). Uždėjusi dešinės rankos du pirštus ant stiklo tas pradėjo slidinėti nuo raidės prie raidės, tuo būdu sudėliojant žodžius ir sakinius, ateinančius tariamai iš sūnaus "J". Kartais Mrs. B pati padėdavo "K" valdyti rodyklę. Kartais ir mano žmona, pagaliau aš pats pradėjau padėti. Pranešimai atrodė gana logiški. Bet kadangi jų sūnaus "J" niekuomet nebuvau matęs ir nepažinojau, tai jo pranešimai man maža ką tereiškė. Kaip anksčiau suminėtame atsitikime, taip šiame aš įmačiau, kad tai yra niekas kita, kaip simpatetiškų minčių perdavimo pavyzdys, ir kaip įmanydamas atsargiau pareiškiau savo skepticizmą. Bet pridūriau, jog esu girdėjęs, kad nematomos jėgos judinančios fizinius daiktus. Gal mes pabandysime ir pamatysime, ar "J" ir jo draugai gali pajudinti stalą, aplink kurį mes sėdime. Visi sutiko ir mes visi septyni, sėdėdami aplink tą stalą, sudėjome ant jo rankų pirštus ir paprašėme, kad jėgos, kokios čia bedalyvautų, pabandytų pajudinti stalą. Laukėme ir laukėme, bet per valandą laiko nieko neatsitiko. Tuomet aš pasiūliau, kad stalas, atrodo, yra per sunkus, gal yra mažesnis stalas? Mažesnis buvo, bet tas atrodė dar sunkesnis. "KK", mano žmona ir aš susėdę ir lengvai uždėję pirštus laukėme pasėkų. Bet vėl nieko neįvyko. Visiškai jau įsitikinęs, kad visas reikalas yra tik "simpatetiškų minčių perdavimas", dar dėl visko pasiūliau "K", kad mes verčiau pabandykime, ką "J" pasakys per Ouija lentą. "K" uždėjus pirštą ant rodyklės aš kreipiausi į tariamą "J", sakydamas, "Ar nieko neturi, ką galėtum mums parodyti įtikinamo?" Beregint rodyklė pradėjo judėti ir sudėstė žodžius: "Jūsų žmona, "K" ir jūs pats padėkite lengvai vienos rankos pirštus ant lentos, be rodyklės, ir pamatysite, kas atsitiks".

Tuojau pat, tartum elektros jėgos pakrauta, lenta (sunki pušinė 18x24 colių) pradėjo skristi per stalo paviršių ir tokiu greičiu, kad mes vos įstengėme ant jos išlaikyti pirštus. Tai tęsėsi apie tris minutes. Tuomet lenta prislinko prie stalo krašto ir atsistojusi statmenai, mūsų rankoms vos liečiant viršų, švelniai nusileido žemyn iki per kokį colį nuo grindų. Atsigręžusi lenta nuskrido aukštyn, kol pasiekė stalo briauną, ir atsigulusi vėl plokščiai pradėjo kaip ir pradžioje šokinėti stalo paviršium.

Nėra reikalo sakyti, aš buvau prismogtas. Ar gi ir aš jau matau dalykus? Kaip betikėti savo jusnims? Ar gi mane užhipnotizavo? Dalykas stačiai neįtikėtinas! Tačiau taip buvo. Paskui bandžiau pats tą lentą stumdyti, bet neįstengiau pasiekti nei to vikrumo, nei greičio, gi nuleisti lentą žemyn ir pakelti aukštyn neprilaikant buvo neįmanoma. Nustebome visi, ir aš ir visa B. šeima. "K" buvo taip pat nustebusi, kaip aš pats. Pirmą kartą gyvenime buvau liudininkas viršnormalaus pobūdžio reiškinio. Mano galvos durys buvo atidarytos ir mano prietaringumas išvėdintas.

Grįždami su žmona namo nutarėme bandymus tęsti toliau.

Pirmi bandymai Dr. Westwood šeimoje

Bandymus Dr. Westwood pradėjo savo namuose Winnipego mieste, daugiausia su savo šeima, kuri susidėjo iš 3 suaugusių, būtent jo paties, jo žmonos ir jo pusseserės, ir keliių vaikų, kurių tarpe buvo viena 11 metų mergaitė jų auginti, kurią autorius pavadino "Anna". Annos tikras vardas čia neminimas, nes šiandien ji yra seniai ištekėjusi moteris ir nenori būti reklamuojama, kaip mediumė, kokia ji seniai nebėra.

Anna buvo labai jautri mergaitė ir protiškai subrendusi daug daugiau, nei amžiumi. Bebandydamas su visais šeimos nariais, Dr. Westwood pajuto, kad Anna turi vadinamus mediumistinius gabumus ir kadangi ji buvo labai protinga, jis ją supažindino su savo planais ir paprašė su juo daryti bandymus. Ji buvo tuo ypatinga, kad jai nereikėjo jokio transo, nei hipnozo, kurių dalykų pats Dr. Westwood labiausiai vengė. Priešingai, ji buvo linksma, laiminga mergaitė ir iš savo psichinių patirčių juokus krėtė. Į posėdininkų ratelį, be savo šeimos, Dr. Westwood pasikviesdavo tik pora trejetą labiausiai patikimų asmenų.

(Bus daugiau)

Tik "Naujienų" teisus žodis. Koks vezimas, jei be ienų, Koks lietuvis be "Naujienų" Tik kasdieną pasirodo

Garsinkitės "N-nose'

REAL ESTATE INSURANCE
ANTON G. FLORIAN
1824 W. 47th St. Phone: LAfayette 3-9300
Atdara pirmadieniais ir ketvirtadieniais iki 6 val. vakaro.

Jei keliatės į kitą butą ar miestą, esu pasiruošęs saugiai ir tvarkingai pervežti daiktus
Ilgų metų patyrimas, pigus ir sąžiningas patarnavimas.
JUOZAS NAUJOKAITIS
6819 So. Rockwell St. WAlbrook 5-9209

PASIMATYKITE SU STANLEY LITVINU
APIE JŪSŲ INSULIACIJOS PROBLEMAS
DABAR YRA LAIKAS ĮRENGTI SAVO NAMĄ ŽIEMAI
Mes turime išdirbtą reputaciją pilno pasirinkimo A-1 rūšies stako lentų ir namams materiolų.
CARR-MOODY LUMBER COMPANY
3039 SO. HALSTED STREET Tel. VICTORY 2-1272
STANLEY LITWINAS, Mgr. — LIETUVIAI SALESMONAI.

Taupymas yra turtingumo šaltinis
Mūsų bendrovės laikomi pinigai apdrausti iki $10,000.
Pradėk taupyti tuojau... Mes mokam aukštus dividendus.
MIDLAND SAVINGS & LOAN ASS'N.
4038 Archer Avenue Tel. LAfayette 3-6719
Sekretorius AUGUST SALDUKAS
Už Taupomus Pinigus Mokame 3½ Nuošimčio

LIETUVIŠKA ĮSTAIGA
SAFETY OF YOUR SAVINGS
CRANE Savings & LOAN ASS'N
INSURED UP TO $10,000
3% ON SAVINGS
2555 West 47 th Str. CHICAGO 32, ILL. LAF. 3-1083
B.R.PIETKIEWICZ PRES.

Lai Nauji Metai būna pilni malonaus gyvenimo su naujom ir patogiom namų reikmenim iš Progress Lietuvių Bendrovės Krautuvės!!
Šį mėnesį čia eina inventory ėmimo stako sumažinimo didis išpardavimas. Kainos numažintos nuo 25% iki 50% ant geriausių baldų setų, kaurų, pečių, televizijos aparatų, radijų, refrigeratorių, plovyklų, vaikams rakandų ir visų kitų namam reikmenų.
Lengvi išmokėjimai pritaikomi visiems. Lankykite visi čia
ERDVIĄ IR PATOGIĄ SENIAUSIĄ LIETUVIŲ BENDROVĖS KRAUTUVĘ
PROGRESS FURNITURE CO.
4181183 ARCHER AVE.
Tel. LAfayette 3-3171
Brighton Parko Kolonijoje

C. L. D. D.
Tel. VIrginia 7-6583
DR. S. BIEŽIS
GYDYTOJAS IR CHIRURGAS
2201 West 22nd Street
Valandos: nuo 1—3 ir 7—8
Serėdomis ir nedėliomis uždaryta.
Subatomis nuo 1—3.
Rez. 3241 WEST 66th PLACE
Phone: REpublic 7-7868

Ofiso Tel.: VIrginia 7-0036
Rezidencijos: BEverly 8-8244
DR. T. DUNDULIS
GYDYTOJAS IR CHIRURGAS
4157 Archer Avenue
Ofiso valandos:
Nuo 2—4 ir nuo 6—8:30 val. vakaro.
Šeštadieniais nuo 2 iki 4 po pietų.
Trečiadieniais pagal sutartį.

DR. STRIKOL
GYDYTOJAS IR CHIRURGAS
4645 So. Ashland Avenue
Ofiso valandos: nuo 2-4 ir 6—8;
Ser., Subat. ir Nedėl. tik susitarus.
Ofiso Telefonas: YArds 7-4787
Namų Telefonas PRospect 6-1930
Jei neatsilieps viršutiniai telefonai, šaukite MIdway 3-0001

DR. C. Z. VEZELIS
DANTISTAS
4645 SO. ASHLAND AVE.
Telefonas: YArds 7-2246
Valandos: nuo 9 iki 8 val. vakaro
Seredoj pagal sutartį

DR. BRUNO J. ZUBRICKAS
GYDYTOJAS IR CHIRURGAS
2951 WEST 63rd STREET
(netoli Sacramento Ave.)
Valandos: 2—4 po pietų ir 7—9 vak.
trečiad. ir sekmad. pagal susitarimą
Telefonas HEmlock 4-7899
Namų Tel. HIlltop 5-2557

KITI LIETUVIAI DAKTARAI
DR. JUZE AGLINSKAS
GYDYTOJA IR CHIRURGĖ
Vaikų ir Moterų Ligos
5159 SO. DAMEN AVENUE
Medicine and Surgery Building
Valandos: Pirm. ir treč., 10-4, antr. ir penkt. 10-1 ir 6-9, šeštad. 10-12.
Ofiso: PR 6-7800; namų TR 4-1765

DR. PETER BRAZIS
PHYSICIAN AND SURGEON
2434 WEST 71st STREET
CHICAGO, ILL.
Telefonai:
Ofisas: HEmlock 4-5849
Rezidencija: HEmlock 4-2324
OFISO VALANDOS:
Pirmad., Ketvirt. ir Penktadienį nuo 1-4 ir 7-9, Antrad. nuo 1-5, Trečiad. ir Šeštadieni tiktai susitarus.

Tel. ofiso: VI 7-0600; rez.: VI 7-7303
DR. BR. GAIŽIUNAS
GYDYTOJAS IR CHIRURGAS
4055 ARCHER AVENUE
(Kampas Archer ir California Ave.)
VAL.: 2—4 po pietų ir 6—9 vakare, išskyrus sekmadienius.

DR. R. GELŽAITIS
GYDYTOJAS IR CHIRURGAS
2705 WEST NORTH AVENUE
(įėjimas šalia Crystal teatro)
Val.: pirm., antr., ketvirt. ir penkt. nuo 6 iki 8 val. vakaro.
Kitu metu pagal susitarimą.
Telefonas TA 9-9331, neatsiliepus skambinti TA 9-2733

Telef. ofiso: LAfayette 3-1707
Rez.: FIllmore 3-8614 (Maywood, Ill.)
DR. S. GEŠTAUTAS
GYDYTOJAS IR CHIRURGAS
Spec. širdies, vidaus ir vaikų ligos.
4055 SO. ARCHER AVE.
(kampas Archer ir California Ave.)
Valandos: kasdien 2-4 ir 6-8 po pietų.

Rez. telef.: STewart 3-4511
Ofiso telef.: YArds 7-1166
DR. J. GUDAUSKAS
GYDYTOJAS IR CHIRURGAS
756 W. 35th Street
Kampas Halsted ir 35-tos gatvės.
Valandos: 1-4 p. p. ir 6:30-8:30 val. kasdien. Trečiadieniais uždaryta.
Šeštadieniais nuo 1 iki 4 po pietų.

DR. A. JENKINS
PHYSICIAN AND SURGEON
(Lietuvis Gydytojas)
2500 WEST 63rd STREET
Ofiso val.: kasdien nuo 2—4 po pietų ir 7:30—9 vakaro.
Trečiad. ir šeštad. uždaryta.
Ofiso Tel.: PRospect 6-3838
Rezid. Tel.: REpublic 7-9199

GRovehill 6-1595
Dr. Aldona A. Juska
AKIŲ LIGŲ SPECIALISTĖ
IR PRITAIKO AKINIUS
Valandos: 9-12, 7-9 pagal susitarimą.
Išskyrus trečiadienius ir šeštadienius.
2422 W. Marquette Rd.

Tel. ofiso GR 6-4322. Rez. HI 5-2626
DR. JOSEPH W. KADZEWICK
(LIETUVIS)
GYDYTOJAS IR CHIRURGAS
Priėmimo valandos tik susitarus:
nuo 2 iki 4 v. p. p. ir nuo 7 iki 9 vak., išskyrus trečiadienius.
MANOR MEDICAL ARTS BLDG
6400 South Kedzie Ave.

Dr. Raymond Kastys
GYDYTOJAS IR CHIRURGAS
Drauge su DR. MACE GAZDA
MEDICAL & SURGERY BLDG.
5159 SO. DAMEN AVENUE
Tel.: PRospect 6-7800
Priėmimo valandos: pirm., treč., ketv., penkt. — 10-1 val. p. p. Pirm., ketv. 4-7 v. v. Trečiad., penkt. 6-9 val. vak.
Šeštadieniais pagal susitarimą.

Ofiso ir buto tel.: OLympic 2-1381
DR. F. V. KAUNAS
GYDYTOJAS IR CHIRURGAS
1336 SO. 49th COURT, CICERO
PRIĖMIMO VALANDOS: Kasdien 10-12 val. ryte ir 5-8 val. vakare.
Šeštadieniais 10-2 ir 4-6.
Butas: 1832 So. 49th Court, Cicero.

Dr. A. Valis - Labokas
GYDYTOJAS IR CHIRURGAS
Spec. Moterų Ligos
3267 SO. HALSTED STREET
Telefonas: DAnube 6-1125
Valandos: 1-4 ir 6-8 vakaro.
Šeštadieniais 1-4 val. popiet.

Telef.: Ofiso ir buto OLympic 2-4159
DR. P. KISIELIUS
GYDYTOJAS IR CHIRURGAS
1435 So. 49th Ct., Cicero, Ill.
Kasdien 1—3 val. ir 6—8 val. vakaro.
Šeštadieniais 12—2 val. ir 3—5 v. v.
Butas 1604 So. 49th Ave., Cicero, Ill.

Ofiso telefonas: LAfayette 3-3210
Jei neatsiliepia šaukit KEdzie 3-2868
Dr. Emily V. KRUKAS
GYDYTOJA IR CHIRURGĖ
4146 So. Archer Avenue
Val.: kasdien po pietų nuo 12—2:30
Daily afternoons
Vakarais: pirm., antrad., ketvirtad 6—8:30. Trečiadieniais tik susitarus

Telefonai: ofiso GRovehill 6-5399
rezid.: PRospect 6-4732
DR. A. MACIŪNAS
GYDYTOJAS IR CHIRURGAS
2423 WEST 63rd STREET
(kampas 63rd ir Artesian)
Ofiso val.: 2-4 ir 6-8 v. p. p. kasdien
Trečiadieniais uždaryta
Šeštadieniais nuo 2-4 val.

HUdson 3-2096 Res.: CE 3-2821
DR. JOHN MOCKUS
DANTISTAS
7550 So. Halsted Street
Valandos pagal susitarimą nuo 1 iki 4 ir nuo 6 iki 8.
Trečiadieniais uždaryta.

DR. EDWARD B. MURAUSKAS
GYDYTOJAS IR CHIRURGAS
OFISAS:
2750 WEST 71st STREET
(prie California Ave.)
Valandos pagal susitarimą.
Ofiso telefonas: GRovehill 6-1321
Jei neatsiliepia VIncennes 6-3900

DR. CONSTANCE O'BRITIS
PHYSICIAN AND SURGEON
2408 WEST 63rd STREET
Tel.: HEmlock 4-5524
Hours by appointment only.

DR. J. A. PAUKŠTYS
DANTŲ GYDYTOJAS
4253 Archer Avenue
(Whipple St., — įėjimas)
Valandos: 10—12, 2—6, 7—9
Trečiad. ir sekm. tik pagal susitarimą
tel.: Office: LAfayette 3-4949
Residence: CEdarcrest 3-7786

Dr. Fl. Tallat-Kelpša
Dr. E. Tallat-Kelpša
GYDYTOJAI IR CHIRURGAI
MARQUETTE PARKO OFISAS:
2656 WEST 63rd STREET
(kampas Washtenaw ir 63rd St.)
Val.: Pirm., Penkt. 5-8; Antr., Ketv. 6-8:30, Šeštad. 3-5. Trečiad. uždaryta.
Telef.: PRospect 6-8548.
Cicero ofisas: 5002 West 16th Street.
Val.: Pirm., Treč., Penktad. 6-8:30;
Antr., Ketvirt. 5-8:30. Šeštad. 11-1.
Telef.: TOwnhall 3-0959.
Namų telef.: HEmlock 4-7080
Kitu laiku tik susitarus.

Telefonai: ofiso CLiffside 4-0253
Rezidencijos: YArds 7-6388
DR. A. Z. ŠAULYS
GYDYTOJA IR CHIRURGĖ
4645 S. ASHLAND AVE. (kmb. 211)
Pirm., Antr., Ketv. ir Penktad. 6:30—8:30 val. vak. Šeštadienį 2—4 v. p. p.

DR. V. P. TUMASONIS
GYDYTOJAS IR CHIRURGAS
Spec. chirurginės ligos.
Ofiso telef.: HEmlock 4-2123
6255 SO. WESTERN AVENUE
Rezid. telef.: PRospect 6-8484
Val.: 2-4 ir 6-8 vak. Šešt. tik 2-4 p. p.
Neturi valandų trečiadienį ir sekmad.

Telef.: ofiso—YArds 7-3526
Rezid.—YArds 7-7410
DR. JONAS VALAITIS
Gydytojas ir Chirurgas
4038 SO. ARCHER AVENUE
Valandos: Kasdien nuo 6:30 iki 8:30.
Šeštadieniais nuo 4 iki 6.

Tel.: ofiso PRospect 6-9400
Rezidencijos: HEmlock 4-3851
Dr. Ona Vaškevičius
(VAŠKEVIČIŪTĖ)
GYDYTOJA - CHIRURGĖ
6560 S. WESTERN AVE.
Val.: kasdien nuo 1-3 p. p. ir nuo 6-8 val. vak.; šeštad. 1-4 po pietų; trečiad ir kitu laiku tik susitarus.

Tel.: ofiso VI 2-1581, rez. VI 2-0742
DR. V. VILEIŠIS
GYDYTOJAS IR CHIRURGAS
802 WEST 31st STREET
(kampas Halsted ir 31-os gatvių)
Priėmimo valandos: 2-4 ir 6-8 val.
Šeštadieniais 2-4 val. po pietų.
Sekmadieniais uždaryta.

KITATAUČIAI GYDYTOJAI
DR. CHARLES SEGAL
GYDYTOJAS IR CHIRURGAS
4740 SO. ASHLAND AVE.
(2-ras aukštas)
Ofiso telefonas: YArds 7-0554
Jei neatsiliepia šaukite:
Rez. telef.: Midway 3-2880
OFISO VALANDOS:
Nuo 10 iki 12 val. ryto, nuo 2 iki 4 val. po pietų ir nuo 7 iki 8:30 vak.

PERKRAUSTYMAI (MOVING)
Perkraustau baldus ir kitus daiktus vietoje ir iš tolimesnių distancijų.
Turiu naują didelį sunkvežimį (truck) ir apdraudas (insurance) pervežamiems daiktams.
Patarnauju pigiai ir sąžiningai.
Kostas Eidukonis
6930 SO. TALMAN AVE.
Tel. GROVEHILL 6-7096
CHICAGO 29, ILL.

LIETUVIAI AKIŲ GYDYTOJAI
DR. G. SERNER
25 metų patyrimas
Tel. YArds 7-1829
Pritaiko Akinius
Kreivas Akis
Ištaiso
Ofisas ir Akinių Dirbtuvė
756 WEST 35th STREET
Valandos: nuo 10 iki 2, nuo 6 iki 8
Trečiadieniais tik susitarus.
Šeštadieniais nuo 10 iki 3 v. popiet.

DR. KAZIMIERAS MICHEL
Optometristas - Orthophistas
4654 SO. ASHLAND AVE.
Praneša savo pacientams, kad jis išvyko į Phoenix, Arizona. Ten pasiliks 2 mėnesius pasilsėti ir tvarkyti reikalus savosios Turistų Stovyklos adresu
9239 CAVE CREEK ROAD
SUNNYSLOPE, PHOENIX, ARIZONA
Jis sugrįš į savo kabinetą apie vasario 12 dieną.

DR. R. P. LUTKUS
LIETUVIS OPTOMETRISTAS
Egzaminuoja akis ir pritaiko akinius, pakeičia stiklus ir rėmus.
Val.: kasdien nuo 6:30 iki 9 val. Šešt. nuo 10 ryto iki 4 p. p. Treč. uždaryta
7013 SO. WESTERN AVE.
Tel. WAlbrook 5-4353

Dr. Ant. Rudokas, O. D.
tikrina akis, pritaiko akinius, keičia stiklus ir rėmus.
Telefonas: YArds 7-7381
Priima: Vakarais nuo 6 ir 9 val.
Šeštad. nuo 10 ryto iki 4 po pietų.
Treč. ir sekmad. pagal susitarimą.
4701 S. DAMEN AVE., Chicago, Ill.

PRAMONINIŲ NAMŲ UŽLAIKYMAS
813 WEST 35th STREET
'Tuck-pointing', Garu nuvalymas, Mūrijimas, Išorinis dažymas, Pilnai apdrausta.
Apie langus aplipdymas.
24 val. telefonu patarnavimas.
Veltui apskaičiavimas.
VIrginia 7-4087—YArds 7-2641

Savininkai didesnių ir mažesnių gyvenamų namų arba biznio pastatų, duokite atlikti
DARBUS GERAI!
MES ESAM "FORMICA TOP" INSTALIACIJŲ SPECIALISTAI
Vandentekio ir Kanalizacijos Kontraktoriai.
Gyvenamų ir biznio pastatų darbas.
APSKAIČIAVIMAS DYKAI
Skambinti
TRIANGLE 4-6173
RADCLIFFE 3-3498
Mes turime leidimus, draudimą ir užstatus. Darbas atliekamas pagal F. H. A. planus.

HENRY EVANS
PLUMBING & HEATING
Lietuvių firma

PARSTUPAS
Parstupo šaknys jau buvo žinomos ir vartojamos k a i p o gyduolė nuo Hippocrito laikų, nuo plaučių ligų, nuo širdies nesveikumų, nuo sunkių skaudėjimų po 'rutine ir skreplevimų, kiti sako Parstupo šaknis gerai nuo šalčių, kosulio ir reumatiškų skausmų, ir suvalnimo kad ir kietų vidurių. Prisiųskite mums $1.00, tai mes prisiųsime jums kvoterį svaro Parstupo šaknų. O jeigu norite COD, tai bus $1.25; į Kanadą irgi yra $1.25.
ALEXANDER'S CO.
414 BROADWAY
SOUTH BOSTON 27, MASS.

SOPHIE BARCUS
RADIJO VALANDA
Iš Stoties W. G. E. S.
1390 kilocycles
Kasdien: Pirmadienį iki Penktadienio nuo 8:45 iki 9:30 ryto. Šeštadieniais nuo 8:30 iki 9:30 ryto.
Ir kas Pirmadienį nuo 7:00 iki 8:00 valandos vakaro.
Sekmadienį, 8:30—9:30 val. ryto iš stoties WOPA, 1490 kilocycles.
Tel. HEmlock 4-2413
7121 SO. ROCKWELL ST.
Chicago 29, Illinois

Jei norite darbo, tai skaitykite NAUJIENAS

ir sekite "Classified" skelbimus, kasdien spausdinamus paskutiniame dienraščio puslapyje.

Kiekvieną dieną ten rasite pranešimus apie įvairioms pramonės šakoms reikalingus darbininkus. Jei šiandien nerasite mėgiamo darbo, rytoj tikrai rasite vietą, kur jį galėsite gauti.

Skelbimuose yra nurodytas laikas, darbo vieta arba ofisas, į kurį reikia kreiptis.

Tik "Naujienos" rašo tiesą—nešą laimę, mokslą, šviesą.

IŠ CHICAGOS IR APYLINKIŲ

Aiškinasi dėl filmų cenzūros

Chicagos miestas pasiryžęs nenusileisti dėl filmo "The Miracle", kurio vietos filmų cenzūra nenori leisti čia visuomenei rodyti, nes jis esąs nemoralus, nepadorus.

Tuo tarpu Washingtone JAV tribunolas nusprendė, jog nesą galima šio bei kai kurių kitų filmų drausti, kaip kad buvo atitinkamos institucijos padariusios New Yorke ir Ohio. Chicagos filmų cenzūra kreipėsi į Illinojaus aukščiausiąjį teismą, kad šio filmo demonstravimo draudimas ir toliau paliktų galioje.

Anksčiau Chicagos apylinkės teismo teisėjas Fisher buvo nutaręs, kad tas filmas negali būti draudžiamas demonstruoti; tačiau jo nutarimas negali įsigalioti tol, kol Illinojaus aukščiausiasis teismas nepriims nutarimo.

Chicagos filmų cenzūra yra policijos departamento priežiūroje. Jos 6 nariai yra paskirti miesto mero. Kiekvienas mieste rodomas filmas turi gauti šios cenzūros komisijos leidimą.

Steigia televizijos studiją

Columbia Broadcasting System nupirko už $1,500,000 Chicago Arena, 630 N. McClurg. Tokią pat sumą dar pridėjus, televizijos kompanija žada čia įruošti didžiulę televizijos studiją. Ji savo didumu tenusileistų šios kompanijos Hollywoodo televizijos studijai.

Tos studijos įsteigimas, esą, duotų Chicagai galimybę pamatyti naujų televizijos programų. Galimas dalykas, kad ir kai kurios CBS programos būtų perkeltos iš New Yorko į Chicagą, nes New Yorke nesą pakankamai vietos programoms išvystyti.

Ragina mesti pasenusią matų sistemą

Eilė čikagiečių žinovų ragina Ameriką pamesti visą savo matų sistemą, susidedančią iš svarų, colių, mylių ir kvortų, ir pereiti į metrinę sistemą svoriui, nuotoliui ir tūriui matuoti.

Ligšiolinė Amerikos matų sistema pasisavinta iš Anglijos. O metrinė sistema, kuri skaičiavimui paranki, nes yra dešimtainė, buvo įvesta po Didžiosios Prancūzų Revoliucijos.

Dr. Carlson, Chicagos universiteto fiziologijos profesorius emeritas, sako, jog tik "ignorancijos išdidumas" neleidžiąs Amerikai pereiti į metrinę sistemą, kuri esanti pranašesnė už angliškąją ir lengvesnė vartoti. Nesą jokio mokslinio pagrindo, kodėl nereikėtų pasisavinti metrinę sistemą. Dr. Countryman, Illinojaus technologijos instituto fizikos profesorius, sako, jog jau ir dabar Amerika netiesiogiai remiantis metrine sistema, nes amerikiniai matai esą aiškinami metriniais skaitmenimis.

Praeitą sekmadienį vėl iškilo šimtmetį besitęsiąs matų sistemų ginčas, kai vietos lėktuvų linijos pilotai pasisakė prieš valdžios pastangas pereiti į dešimtainę sistemą.

Žinovai nurodo, jog perėjimo sunkumai į metrinę sistemą tebūtų laikinas dalykas, labiausiai perrašant atitinkamus dokumentus į naują sistemą.

Kava dar pabrango

Šiomis dienomis Chicagos krautuvėse vėl pakilo kavos kaina, baigiantis senosioms kavos atsargoms.

Kroger Co. pakėlė kavos kainą nuo 95 iki 99 c. svarui. Taip pat padarė ir The National Tea Co., nors kai kurios rūšys dar pardavinėjamos po 97 c. Jewel Food Stores po 99 c. pardavinėja kavą nuo sausio 4 dienos.

Lietuviai perka tose krautuvėse, kurios garsinasi NAUJIENOSE

UNITED PRESS-NAUJIENŲ Photo

Peoria, Ill. — Warren King ir jo žmona buvo areštuoti už žiaurumą savo penkių vaikų atžvilgiu. Jie nesirūpino savo vaikus maitinti ir aprengti, bet nusipirko naują televizijos aparatą. King uždirba apie $70 per savaitę.

J. NAUJALIS

Chicagos Lietuvių Draugijos 45 metų veikla

(5. tęsinys)

Kultūrinis draugijos baras

Kada Chicagos Lietuvių Draugija jau sustiprėjo nariais ir turtu, ji pradėjo rūpintis savo narių ir apskritai visų lietuvių švietimu bei kultūra. Todėl šiam tikslui ji ėmėsi iniciatyvos Draugijų Sąryšy, kad šis steigtų knygyną, ruoštų kultūrinio pobūdžio prakalbas, paskaitas bei prelekcijas; pagaliau šis sąryšis įkūrė ir mokyklą.

O kad knygynu lietuviai naudojosi, ir dar dvejopu būdu, būtent, skaitydavo knygas ir laikraščius knygyne ir nešdavosi jas namo tolesniam skaitymui, tai šį faktą patvirtina sąryšio raportas, atsiųstas šios draugijos 1921 m. kovo 13 d. susirinkimui. Štai jis: "Draugijų Sąryšio viešas knygynas praėjusiais metais (1920 m. J. N.) vertėsi labai gerai. Susirinkimai buvo lankomi pusėtinai gausiai. Draugijų delegatai rūpinosi apšvietos dalykais ir labu knygyno. Tačiau atsirado tokių draugijų delegatų, kuriems nepatiko tokia 'Sąryšio' veikla, todėl jųjų draugijos, būtent, Moterų Progresyvių Susivienijimo 29 kuopa ir Amalgameitų unijos 269 lietuvių lokalas išsibraukė iš 'Sąryšio'."

"Praeitais, 1920 m. buvo surengta keletas vakarėlių knygyno naudai. Šiame knygyne randasi visų srovių laikraščių ir knygų. Daug skaitytojų lankosi knygyne, bet daug yra ir tokių, kurie pasiima knygų į namus".

O štai ir mokyklėlės raportas "nuo 1920 m. spalio 18 d. iki 1921 m. vasario 7 d."

"Į gramatikos (lietuvių) pamokas įsirašė 19 draugijos narių ir 12 pašalinių — viso 31 mokinys.

Į aritmetikos pamokas įsirašė 11 draugijos narių ir 9 pašaliniai — viso 20 mokinių.

"Už pamokas (lekcijas) draugijos nariai sumokėjo po du doleriu už tris mėnesius, o pašaliniai — po 4 dol. už tris mėn. Viso pajamų buvo 137 dol.

Mokyklėlės išlaidos: "Nuoma už svetainę $60..; mokytojams: Leveckiui $15.00, P. G. Luomanui $65.00, T. Kučinskui $70.00; už rašomąją sieninę lentelę 17 dol. 30 c.; smulkmenos $1.34. Labu $228.64. Nedateklius pasidaro $90.74". Žinoma, šitą deficitą Draugijų Sąryšis turėjo apmokėti.

Knygynas ir Liuosybės svetainė, kurioje buvo pamokos, buvo 1824 Wabansia Ave. Ši vieta bei svetainė buvo šiaurinės (Northsidės) dalies lietuvių centras. Be knygyno ir mokyklos, čia būdavo rengiamos prakalbos, paskaitos bei prelekcijos.

Chicagos Lietuvių Draugija visuomet prisideda stambia auka Lietuvos laisvinimui. Kai maždaug prieš 13 metų buvo įsteigta Amerikos Lietuvių Taryba, tai ji kiekvienais metais aukojo šiai tarybai ir Vasario 16-sios minėjimuose, mažiausia du kartus per metus.

Savo metiniuose parengimuose ji visuomet pakviečia "Pirmyn" chorą atlikti programos. Na, o kas šiandien nežino šio choro bei jo vedėjo muziko K. Steponavičiaus?

Manau, kad nesuklysiu sakydamas, jog Chicagos Lietuvių Draugijos finansinės, o "Pirmyn" Choro meninės spėkos sudaro meninį vienetą, kuris per metų eilę pateikė Chicagos bei jos apylinkių lietuviams aukštos rūšies koncertus, žymiausias pasaulio operetes, kaip tai: Chocolate Soldier (Cukrinis kareivis), Merry Widow (Linksmoji našlė), Blossom Time (Kai gėlės žydėjo) ir Student Prince (Studentas princas).

(Pabaiga)

Bombardavo gemblingo krautuves?

Policijos vadas O'Connor sako, jog sekmadienį vidurmiesty bombarduotos krautuvės esančios žinomos kaip vietos, kurioms buvęs prikišamas gemblingo praktikavimas. Tačiau nesą aišku, kodėl ties jomis buvo išsprogdintos bombos. Jų savininkai sakosi, jog jose šiuo metu nebuvęs varomas gemblingas.

Amerikos ūkininkas "basas ir nuogas"

Vienas Illinojaus laikraštininkas veltui ieškojo Earlville, Ill., ūkininko, kurį tariamai aprašo Sovietų propagandos laikraštis "Pravda".

Šiame komunistų organe skelbiami aprašymai, kad Amerikoje ūkininkai badaują. Girdi, Earlville, Ill., ūkininkas Robert Sanderson pareiškęs, jog Amerikoje ūkininkai negalį nusipirkti nei drabužių, nei bačiukų savo vaikams. Minėtasis laikraštininkas rado "Ottawa Republican Times", skiriamam Ottawai, Ill., kuriame cituojamas "Wall Street Journal" ir minimas Henry Sanderson, peryklos savininkas, kuris pasakęs, kad jis žinąs ūkininkų, kurie teturi mažiau grynų pinigų, negu jiems reikia, bet jie taip gerai gyvenę kai kuriais pastaraisiais metais.

O sovietų laikraštis surašė nebūtas istorijas.

Kas NAUJIENŲ nėra lietęs.
Dar ne pilnai apsišvietęs,
O NAUJIENŲ tiesos žodis
tikrą kelią jiems parodys.

Savings Bonds Chief Sees Record In '54

Washington, D. C., January—: Earl O. Shreve, National Director of the U.S. Savings Bonds Division, Treasury Department, has expressed his appreciation to the American people for their record support of the Savings Bonds program in 1953. In a year-end statement, Mr. Shreve forecast that more series E and H Savings Bonds would be sold in 1954 than in the past record postwar year. He said further that all indications pointed to a record sale of savings bonds to people who planned to buy their individual 1954 annual maximum of $20,000 E Bonds or H Bonds during January and February. He added that his confidence in 1954 Savings Bonds sales reaching new highs was based on the popularity of the Payroll Savings Plan with many millions of employees across the country, and the enthusiastic support given to the Bond-A-Month Plan by banks. Mr. Shreve, formerly president of the Chamber of Commerce of the United States, and sales vice-president of the General Electric Company, also reported that owners of 75 per cent of about $10 billion in E Bonds that have so far matured are retaining these bonds to take advantage of the automatic ten-year-extension privilege.

MANO TALKA

KONTESTO DALYVIAI

(Tęsinys)

Jonas ir Sophie Puniška. — Atvykau į Brighton Parką, užsukau pas p. Puniškus, ir pradėjom pasikalbėjimą apie "Naujienų" kontestą. Pasikalbėjimas sukosi apie mūsų gyvenimo įvairų veikimą. Kaip jau mano seni draugai, taip ir aš nesivaržydama dalyvauju ne tik pasikalbėjime, bet ir stalo ruošoj. Visi gero ūpo sėdom prie stalo, užkandžiavom ir vilginomės gardžiais gėrimėliais. Buvo labai nuoširdus susitikimas. Bet tas jau nuo seno priimta, nes mes labai supratę.

Ponai J. Šeštokai. — Seniau jie laikė biznį Clearinge, bet kuris laikas persikėlė gyventi į Wauconda, Ill., Box 1095. Dabar jie lengvai leidžia laiką. Iš jų laiško sužinojau, kad naujoje vietoje sekasi gerai, tik truputi sakosi nutolę nuo čikagiečių draugų. Bet kontesto proga, kad ir per laiškutį, tenka pasikalbėti. "Linkim lietuviams geriausios sėkmės, ypatingai "Naujienoms" kuo geriausio pasisekimo kontesto lenktynėse".

Frank Sander. — Nuo 1914 m. "Naujienų" skaitytojas, gyvena 11021 S. Fairfield Ave. Jis taipjau ir senas talkininkas, tad ir kontesto reikale paskubėjo atsiliepti. "Gaila, kad aš daug negalėsiu prisidėti prie kontesto pagyvinimo, nes mano sveikata ir amžius sulaiko nuo bet kokio veikimo; bet dvasios tebesu stiprios ir lietuvių darbuotėje linkiu daug pasisekimo", pareiškė Sander.

* * *

Daug kam žinomas mano biznio smūgis; tas labai užgavo mano sveikatą. Dabar jau užeigos biznis sutvarkytas, ir kurie atsilankysite į 832 W. 59th St., rasite jaukią vietą ir nuoširdų patarnavimą. Po poros savaičių išvyksiu gydytojo patariama į Texas, Arizoną ir Californiją. Mano išleistuvės įvyks sausio 23 d. vakare, minėtoje užeigoje. Kviečiu visus savo draugus atsilankyti.

"Naujienų" kontesto reikalą, kol išvyksiu, patvarkysiu, tad prašau, kurie mane laikote savo mintyje, paskubėti su prenumerata. Bet atostogų metu prenumeratas įteikite "Naujienų" raštinėje ir atžymėkit mano vardą. Kelionėje, kur sutiksiu lietuvius, "Naujienų" skaitytojus, mielai patarnausiu kontesto reikalu. Manau, kad kaliforniečiai mane parems, jeigu p. Urnežis nesupyks. O man atostogaujant "Naujienų" kontesto pirmenybę pavedu p. Kaziui Deveikiui.

Linkiu visiems gero. Iki pasimatymo!

Ona Dovgin,
5916 S. Normal Blvd., tel. EN 4-9055. Kalifornijos adresas: 1263 N. Mariposa, Hollywood 27, Calif.

Floridos saulėje dienas galima leisti be darbo, bet nuobodu be NAUJIENŲ. Patyrę vasaruotojai išvažiuodami į pietus, liepia ten siuntinėti ir NAUJIENAS.

Šis tas iš Cicero

Apie "Naujienų dienraščio jubiliejų palankiai atsiliepiama

Patys pirmieji pasisakė **rožiečiai.** Tai stambiausias klubas, vadovaujamas senosios kartos. Savo metiniame susirinkime atidžiai išklausė atsišaukimo ryšium su 40 metų "Naujienų" sukaktim, be ilgų ginčų paskyrė $25.00 ir nutarė skelbti savo klubo istoriją jubiliejiniame numery. Pats Raudonosios Rožės Klubas taipgi minės savo 40 metų sukaktį. Jau turi užsakę Liberty svetainę, ir gegužės 8 d. turės ten šaunų banketą. Aišku, yra apie ką kalbėti.

SLA 301 kuopa taipgi paskyrė $10.00 ir rašys apie savo veiklą. O jų veikla tai gana marga. Jei nebūtų įvykęs skilimas, tai Cicero SLA kuopa švęstų auksinį jubiliejų.

Nėra abejonės, **Draugystė Lietuvos Kareivių** taipgi paskirs tam tikrą sumą ir rašys apie save. Įdomi senoji uniforma ir pirmieji organizatoriai.

Lietuvių Namų Savininkų ir Politikos Klubas turi gražią praeitį. Turėtų papasakoti plačiajai visuomenei apie savo veiklą. Nuo namų savininkų rūpestingumo priklauso jų apylinkės švara ir gera tvarka.

Draugystė Tautiška Lietuvos Seserų tai vien gražiosios lyties draugija. Kadaise buvo veikli, vienok ir dabar nepasiduoda. Nors vieną kartą per metus suruošia banketą savo narėms ir draugams. Šįmet jų metinė vakarienė bus sausio 31 d. Skadauskų svetainėj. Turėtų nešykštėti parašyti apie save, nes ilgametė raštininkė P. Švegždienė turi patyrimo ir gabumų.

Lietuvių Liuosybės (=Laisvės. Red.) **Namo Bendrovė** tai puikiai skambąs pavadinimas. Pirmatakų pasiryžimas nebus išdildytas "turėti nuosavą pastogę". Nežiūrint kas ten bevadovautų, liks lietuvių įstaiga. Būtų labai vietoj, jei tos gražios įstaigos vadovybė pasisakytų "Naujienų" jubiliejinėj laidoj. Šališkumas turi turėti ribas.

Tai tiek ir teturim toj garsioj Ciceroj lietuviškų vienetų. O kadaise buvo daug daugiau. Teisingai yra sakoma: kas gimsta, tas ir miršta. Bet mirti maža kas tenori. Tad gyvenkime ir būkime linksmi! **D.**

Legiono moterų vieneto susirinkimas

Dariaus - Girėno moterų vieneto susirinkimas bus trečiadienį, sausio 20 d., 8 v. v., legionierių salėje, 4416 So. Western Ave. Mrs. A. Lapinskas, legislatūros pirmininkė, praneša, kad bus svečias kalbėtojas A. A. Olis, sanitarinio distrikto pirmininkas, kuris yra ir šio posto narys. Jo kalba apie legiono legislatūrą bus svarbi ir įdomi.

Mrs. J. Parker iš civilinės gynybos komiteto ir Mrs. P. Klikūnas iš krašto saugumo komiteto taip pat praneša, kad bus kalbėtojas seržantas Russell Newald iš Jackson Park Field Museum, civilinės gynybos filtro centro.

Po susirinkimo bus užkandžių. Narės ir svečiai prašomi atsilankyti. **M. K.**

CLASSIFIED ADS.

HELP WANTED — MALE
Darbininkų Reikia

CASE WORKERS, QUALIFIED
Immediate openings.
ROCKFORD CATHOLIC CHARITIES
Phone: ROckford 5-0623
ROCKFORD, ILLINOIS

HELP WANTED — FEMALE
Reikia Darbininkių

VIDUTINIO AMŽIAUS MOTERS
bendram namų ruošos darbui. Gražus kambarys, privati maudynė, visas išlaikymas ir alga.
WILMETTE 3138
FRANKLIN 2-9091

REAL ESTATE FOR SALE
Namai, Žemė — Pardavimui

REAL ESTATE AUDITORIUM
3133 So. Halsted Street
Tel. DAnube 6-2793
P. STANKOVIČIUS ir K. JUKNIS
Patarnauja perkant ir parduodant namus, biznius, ūkius. Padeda išrūpinti paskolas ir sudaryti morgičius. Sudaro dokumentus. Dirba ir vakarais

BUSINESS CHANCES
Biznio Progos

GROSERNĖ IR DELIKATESAI
Gerai einąs biznis. Gyvenimui kambariai užpakalyje krautuvės. Du miegamieji, gazo šiluma. Žema renda Greitam pardavimui—paaukosime.
2444 W. 71st St. PRospect 6-6037

CICERO, LIETUVIŲ APYLINKĖJE parduodama kampinė taverna ir medinis namas. Pilnai įrengta moderniška taverna, virtuvė ir ekstra baras. Du butai po 5 kambarius antram aukšte. Automatinis gazo šildymas, 2 automobilių garažas. Prieinama kaina. Informacijai tel. OLympic 2-6232.

GROSERNĖ ir mėsos krautuvė. Seniai įsteigtas biznis. Pajamų $1,700 į savaitę. Didelė ir moderni krautuvė. Valandos nuo 9 iki 6 val. Sekmadieniais uždaryta. Yra gyvenimui kambariai. CAlumet 5-7824.

RENTING IN GENERAL
Nuomos

KAMBARIAI VYRAMS
Dideli ir šviesūs, naujai remontuoti, su baldais. Renda pigi.
LITHUANIA HOTEL
1606 So. Halsted Street
Tel. TAylor 9-2733

FURNITURE AND FIXTURES
Rakandai ir Įrengimai

PARDUODAMAS A-1 stovyje Norge šaldytuvas. 5553 W. Cortland Ave. Tel. NAtional 2-4813

MISCELLANEOUS
Įvairūs Dalykai

JONAS CONRAD
TUCK POINTING BIZNYJE
Atnaujina pasenusį namą, pripildo lietaus išplautus plytų tarpus. Taiso kaminus ir apie langų rėmus. Daugelio metų patyrimas darbe. Reikalui esant, kreipkitės į lietuvį —
J. CONRAD, 5242 S. Artesian Ave.
GRovehill 6-4177

STIRBIS FUEL OIL
Range oil and furnace oil
6741 So. Maplewood Ave.
HEmlock 4-6264
(Automatiškas telefonas)
Aptarnauja tiktai pietinę dalį.

Žemaičių Kultūros Klubo reikalai

Metinis susirinkimas sausio 20 d.

Žemaičių Kultūros Klubo metinis susirinkimas įvyks trečiadienį, sausio 20 d., 7:30 val. vakare, Hollywood svetainėje, 2417 W. 43rd St. Numatoma, kad šis susirinkimas bus didelis, nes nariai,-ės norės užsimokėti narines duokles 1954 metams. Be to, išklausys knygų peržiūrėjimo komisijos raportą.

Matau reikalą pažymėti, kad, be raportų, turim 2 svarbius laiškus. Vienas yra iš "Naujienų", kuriame yra išaiškinta, kas planuojama besirengiant minėti 40 metų "N-nų" gyvavimo jubiliejų. Antras laiškas yra Chicagos Lietuvių Tarybos, kuriame yra išdėstyta, kas yra daroma rengiantis 36 metų Lietuvos nepriklausomybės minėjimui, kuris įvyks vasario 14 d. Ashland Blvd. auditorijoj.

Baigdamas noriu pažymėti, kad į klubo valdybą 1954 metams įėjo 3 nauji asmenys. Vicepirmininku išrinko Antaną Lukošių, klubo protokolų raštininke Nellie Wilcop, o kontrolės raštininkės vietą užims Bernice Žemgulis.

Steponas Narkis,
Žemaičių Kult. Klubo pirm.

GET THE GAS HEATER BACKED BY
$38,342,000
OF HEATER EXPERIENCE

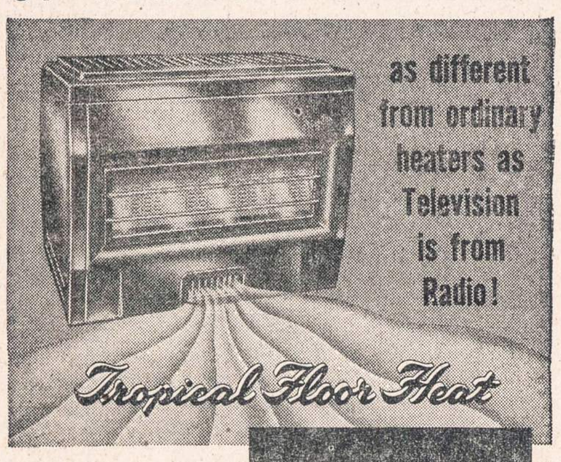

You owe it to yourself to SEE the SENSATIONALLY BETTER—
Siegler PATENTED AUTOMATIC GAS HEATER

GUARANTEED ELECTRIC APPLIANCE and FURNITURE CO.
2876 West Cermak Rd. BIshop 7-3333
OPEN MONDAY AND THURSDAY EVENINGS

SHULMISTRAS & Co.
INSURANCE
REAL ESTATE
4004 S. ARCHER AVE.
CHICAGO 32, ILL.
LAFayette 3-6300
Property Management · Mortgage Sales · Loans · Notary Public · Investment Counsellors
Notary Public · ARCHER CURRENCY EXCHANGE · Checks Cashed · Money Orders · Utility Bills Accepted

Garsinkitės "N-nose"