MIDWEST INTER-LIBRARY CENTER CHICAGO

ORAS

Kiek debesuota, šilčiau, temperatūra iki 40°.
Saulė teka 6:51, leidžiasi 5:20

NAUJIENOS

THE LITHUANIAN DAILY NEWS

The First and Greatest Lithuanian Daily in America
NAUJIENOS
The Lithuanian Daily News
Published by The Lithuanian News Publishing Co., Inc.
1739 So. Halsted St., Chicago 8, Ill.
HAymarket 1-6100
Over One Million Lithuanians In The United States

VOL. XLI — Kaina 5c — Chicago 8, Ill. šeštadienis, Vasario-February 13 d., 1954 — Price 5c — No. 37

Midwest Inter. Library Center
5721 Cottage Grove Ave

SOVIETAI NESITRAUKS NĖ IŠ AUSTRIJOS

NAUJASIS DP ĮSTATYMAS, NORS PRIIMTAS, KAIP IR NEVEIKIA

Vyriausybė reikalauja iš naujųjų imigrantų sunkesnes sąlygas, negu Trumano laikais

WASHINGTONAS, D. C. — 1953 m. rugpiūčio 7 d. Kongresas priėmė prez. Eisenhowerio pasiūlymą išleisti papildomą įstatymą, pagal kurį į JAV galėtų įvažiuoti dar 209,000 pabėgėliai ir iš perpildytų kraštų gyventojai (graikai, olandai ir italai).

Nuo įstatymo priėmimo praėjo daugiau kaip pusmetis, bet vyriausybės įstaigos vis dar svarsto įstatymo vykdymo taisykles ir sąlygas emigrantams, norintiems pasinaudoti šiuo specialiu įstatymu.

Valstybės departamento vaidmuo

R. W. Scott McLeod, Valstybės departamento saugumo viršininkas, nupasakojo Kongresui, kokie sunkumai susidarė besvarstant taisykles šiai papildomai imigracijai tvarkyti.

Vietoj numatytų 60 asmenų, dabar šis reikalas pavestas 6 pareigūnams.

Priekaištai emigrantų šalims

McLeod už nesklandumus kaltino emigrantų šalių vyriausybes. Iš jų tik Italija ir Graikija sutiko atsiimti tuos imigrantus, kuriuos JAV įstaigos nustatytų suteikusius klaidingas žinias vizai gauti. Kito kraštai delsia arba atmeta šį JAV reikalavimą.

Neaišku su darbais

Kiti faktoriai, prilaiką platesnę imigraciją, remiantis naujuoju įstatymu, yra kiek pablogėjusi darbo rinka. Amerikiečiams esą sunkiau gauti ir suteikti darbo, ir būtų garantijas savo globotiniams. Kiek ilgai "sponsoriai" turės išlaikyti ir remti savo globotinius, norima pavesti teismams.

Įstatymas galioja iki 1956 m. gruodžio 31 d. Didesnė imigracija lauktina tik tada, kai paaiškės, kad Amerikai negresia didesnis nedarbas. Pirmojo DP įstatymo laikais, esant prezidentui Trumanui, bedarbių skaičius Amerikoj buvo dvigubai didesnis, tačiau toji aplinkybė nesudarė pagrindo sukaustyti humaniškuosius principus, kurie taip iškilmingai buvo deklaruoti ir prezidento Eisenhowerio, įteikiant Kongresui pasiūlymą, kodėl reikėtų įsileisti benamius Europos pabėgėlius.

Pagavo deimantų kontrabandininkę

NEW YORKAS. — Amerikos muitininkai Idlewild aerodrome suėmė Mrs. Esther Katz, ką tik atskridusią iš Izraelio su $106,000 vertės paslėptais deimantais.

Suimtoji aiškinasi, kad už atgabenimą gavusi tik $100. Muitinės valdininkai tikisi jos pagalba išaiškinti didelę kontrabandininkų organizaciją, gabenančią į Ameriką deimantus, o iš čia auksą.

IR PAPŪGOS PAVOJINGOS

LOS ANGELES. — Muitinės viršininkas praneša, kad jo valdininkai užmušė 00 mažųjų papūgų, nelegaliai įgabentų ir sergančių psittacosis liga. Įspėti jų savininkai ir valdininkai, turėję su papūgomis reikalų, kad jie įsiskiepytų nuo šios pavojingos papūgų ligos.

Valst. departamento pareiškimas Vasario 16 Dienos proga

WASHINGTONAS, D. C. — Bedell Smith, einąs Valstybės sekretoriaus pareigas, savo sveikinime Vasario 16 dienos proga sako:

"Mums amerikiečiams Lietuvos nepriklausomybės Paskelbimo 36-tos metines sukaktuves yra iškilmingas prisiminimas. Mes jaučiame glaudžius ryšius su lietuvių tauta dėl bendro pasišventimo laisvei ir tautinei nepriklausomybei. Mes juos giliai užjaučiame dėl jų dabartinės kančios.

"JAV ir toliau pripažįsta Lietuvos nepriklausomybę, kadangi mes žinome, kad dabartinė padėtis Pabaltijo valstybėse yra pasėka tiesiogės sovietų agresijos ir niekados nebuvo priimta, žmonių jiems leidžiant laisvai pareikšti savo valią. Jungtinės Valstybės, atsisakydamos pripažinti jėgos priemonėmis įvykdyto Pabaltijo valstybių inkorporavimo, pasilieka ištikimos tiems principams, dėl kurių jos gyvena nuo savosios Nepriklausomybės Paskelbimo. Jei Sovietų Sąjunga laikytųsi tų principų, kuriuos skelbia, nėra abejonės, kad Pabaltijo tautoms laisvė būtų buvusi atstatyta.

"Mes Jungtinėse Valstybėse žinome, kad kiekvienas lietuvis mini gią 36-tą Lietuvos Nepriklausomybės Paskelbimo sukaktį didžiame susikaupime ir maldose, laukdami tos dienos, kada jie vėl galės rodyti savo tėvynės meilę kaip laisvi Nepriklausomos Lietuvos piliečiai. Istorijos patirtis, ypač mūsų pačių, parodo, kad laisvės troškimas negali būti amžiaus užgniaužtas. Mes žinome, kad tautinio nepriklausomumo reikalas ir teisė į savo pačių išsirenkamas vyriausybes, laisvajam pasauliui remiant, pasirodys galingesni ir už tironišką diktatūrą".

Kunigai darbininkai pakluso vyresnybei

Tik 3 priešinasi Vatikanui

PARYŽIUS. — Iki šiol tik 3 kunigai-darbininkai iš 103 pasisakė prieš Vatikano paliepimą nutraukti darbininkų gyvenimą, dirbant juodadarbiais fabrikuose, kasyklose ir dokuose, ir grįžti "kur priklauso", į bažnyčią.

Vatikano radijo atstovas Paryžiuj kun. Beslay prie šio pranešimo pridėjo, kad darbininkai kunigai dirbs ir toliau darbininkų misijose, bet "kitokiomis formomis".

Dar neseniai 73 šių radikalių kunigų savo viešame laiške skelbė, kad jie dirbs kaip dirbę, bet vyresnybė davė suprasti, kad toks jų elgesys būtų pasipriešinimas Pijaus XII įsakymui ir gresia ekskomunija.

MARTIN H. KENNELLY

CHICAGOS MIESTO DEKLARACIJA

CITY OF CHICAGO
OFFICE OF THE MAYOR

Proclamation

WHEREAS, February 16, will be observed throughout our nation by Lithuanian-Americans as the 36th anniversary of Lithuania's independence; and

WHEREAS, Americans of Lithuanian origin and ancestry will mark this occasion with special ceremonies and celebrations emphasizing their faith in the American system of government and living and demonstrating anew their belief in the inalienable rights of freedom-loving peoples; and

WHEREAS, more than 120,000 citizens of Lithuanian birth and ancestry have contributed materially to the cultural, industrial and commercial advancement of our community;

NOW, THEREFORE, I, Martin H. Kennelly, Mayor of the City of Chicago, do hereby proclaim Sunday, February 14, 1954, as REPUBLIC OF LITHUANIA DAY IN CHICAGO.

Dated this 9th day of February, A. D., 1954.

MARTIN H. KENNELLY,
Mayor

Prancūzija nenori svetimos armijos Indokinijos karui

Dingtų susitaikymo galimybės

WASHINGTONAS, D. C. — Prancūzijos diplomatiniai atstovai pasisakė prieš svetimų kraštų kariuomenės siuntimą į Indokinijos karą, nes tuomet komunistinė Kinija galėtų pasiųsti dar didesnius savo kareivių ir ginklų kiekius ir karas dar daugiau išsiplėstų.

Prancūzai turi galvoj Pietų Korėjos, Tautinės Kinijos divizijų ir paskirų svetimšalių savanorių dalinių siūlymą į Indokiniją. Kas kita jeigu į karą įsijungtų Jungtinės Valstybės, kuriuos duotų daugiau vilties laimėti karą, negu viena kita Pietų Korėjos simbolinė divizija.

— **Italų policija** turėjo nemaža susirėmimų su darbininkais, paskelbusiais nelegalius streikus, Modenos srity suimta 20 riaušininkų su 200 komunistinių plakatų prieš vyriausybę.

Indokinijoj 388 amerikiečiai

Padeda prancūzams kovoti

TOKIJAS. — Iš JAV Tolimųjų Rytų armijos štabo patvirtinama, kad šiuo metu Indokinijoj yra 388 amerikiečiai, daugiausia aviacijos technikai, padedą kad ir netiesiogiai kovoti prancūzams su komunistų partizanais, supančiais Laos valstybėlės sostinę Luant Prabang.

Japonų spauda tvirtina, kad JAV aviacijos daliniai Japonijoj yra pasiruošę padaryti orinį tiltą tarp Japonijos ir Indokinijos, siunčiant į pafrontę ginklus ir karines medžiagas.

ŽUDIKAS PRAŠO MEDALIŲ

NEW YORKAS. — Pagautas rašytojo Bodenheim ir jo žmonos žudikas Harold Weinberg šnekėjo policijoj, kad nužudytieji buvę komunistai ir kad jis laukiąs už tai medalių iš Washingtono.

Jis nugabentas į psichiatrinę ligoninę protui ištirti.

Vėliausios Žinios

• • •

— Vakarų Berlyne, amerikiečių sektoriuj, komunistai surengė demonstracijas, kurias išsklaidant buvo sunkiai sumuštas Vakarų Berlyno policininkas.

— Jugoslavijos aviacijos leitenantas atskrido kariniu lėktuvu į Italiją ir paprašė jį priimti kaip politinį pabėgėlį.

— Ispanijos teismas apkaltino 10 socialistų "priešvalstybine veikla" ir nuteisė kalėjimo bausmėmis nuo 2 iki 15 metų.

— Kanados policija Montrealy suėmė advokatą Herman Buller, kuris vadovavęs kūdikių prekybai, pardavinėjant juos adoptuoti. Organizacija paskutinių 10 metų laikotarpy pardavusi apie 1,000 vaikų ir uždirbusi $3 milijonus.

— Molotovas Berlyno konferencijoj iškėlė ir Triesto klausimą, pareikalaudamas, kad Vakarai nepanaudotų jo teritorijos karinėms bazėms.

— Texaso valstybės gubernatorius Allan Shivers siūlo valstybės seimui išleisti įstatymą, kuriuo komunistai, kaip didžiausi kriminalistai, būtų baudžiami net mirtimi.

— JAV nutarė suteikti Pakistanui didelę ginklų paramą, nežiūrint griežtų Indijos protestų.

— Prez. Eisenhoweris išvyko savaitgaliui į Augusta, Ga. Į Washingtoną grįš pirmadienio rytą.

Prašo abi partijas paremti įstatymą prieš komunistus

Perversminės organizacijos turinčios būti uždraustos

WASHINGTONAS, D. C. — Demokratų atstovas Dies iš Texas kreipėsi į prezidentą Eisenhowerį ir į abi didžiąsias partijas (respublikonų ir demokratų) paremti jo projektą išleisti įstatymą komunistų partijai uždrausti.

Dies įteiktame projekte siūloma uždrausti ir kitais vardais veikiančias komunistų organizacijas ir jų narius bausti iki 10 metų kalėjimo ir $10,000.

Dies 7 metus vadovavo Kongreso antiamerikinės veiklos tyrinėjimų komitetui ir yra vienas iš nedaugelio Amerikos komunistų konspiracijos ir jos metodų žinovų.

JAV vyriausybė nekartą skelbė pasauliui, kad komunizmas yra nusikaltimas, rašo atst. Dies. Dėl to jis siūlo ir tokių įstatyminių priemonių, kokios naudojamos kovojant su kitais kriminaliniais nusikaltimais.

Gub. Wl. Stratton skelbia Lietuvių Dieną vasario 16

SPRINGFIELD, Ill. — William Stratton, Illinois valstybės gubernatorius, paruošė deklaraciją, kurią vasario 16 d., ryšium su Lietuvos Nepriklausomybės paskelbimo 36 metų sukaktim, skelbia Lietuvių Dieną visoj Illinois valstybėj.

Illinois gubernatoriaus deklaracija bus išspausdinta "Naujienose" vasario 16 d. numery.

ŠALIS LIEKA, OKUPUOTA, NORS JAU PRAĖJO 8 METAI NUO KARO

Keturių didžiųjų 375-tas posėdis šiuo klausimu buvo toks pats nesėkmingas, kaip ir pirmesnieji

BERLYNAS. — Galima įsivaizduoti austrų įtužimą prieš sovietus, kai penktadienį Molotovas Berlyno konferencijoj atskleidė savo planus, rodančius, kad sovietai nemano trauktis iš Austrijos, kaip ir iš Vokietijos.

Molotovas išvedė šitokią kliūčių grandinę: jie negali pasitraukti iš Austrijos, kol nebus sudaryta su ja taikos sutartis; sutartis su Austrija neįmanoma, kol nebus pasirašyta sutartis su Vokietija, o sutartis su Vokietija nežinia ar iš viso bus kada nors pasirašyta.

Molotovui vaidenasi "anšlusas"

Sovietų užsienio reikalų ministeris iš vienos pusės suplakė Austrijos klausimą su Vokietijos, iš kitos pusės kalbėjo apie raudonosios armijos uždavinius prieš "anšluso" pavojų, tai yra Austrijos prijungimą prie Vokietijos.

Tipinga sovietų "nuolaida"

Molotovas pasirodė "draugiškas" Austrijos atžvilgiu, pareikšdamas sutikimą, kad sovietai sutinka priimti iš Austrijos $150 milijonų prekėmis, nebūtinai pinigais. Šia kontribuciją Kremliaus atstovas vadina kitokiu vardu, atsiskaitymu už hitlerinės Vokietijos nuosavybes.

Siūlo pradėti iš naujo

Pagal Molotovo pasiūlymą, 4 didieji turi pavesti savo užsienio reikalų ministerių padėjėjams, kad jie pradėtų tartis dėl naujo ir galutinio sutarties su Austrija teksto. Tam reikalui jis skiria 3 mėnesius. (Austrijos sutarties reikalu 4 didieji jau yra turėję 374 bergždžius posėdžius).

Net nežada laisvės

Molotovas atvirai pareiškė, kad sovietai niekad nemano suteikti Austrijai savarankiškos valstybės teisių. Austrija buvo pirmoji Hitlerio Vokietijos agresijos auka. Tačiau Molotovas apie ją kalbą, kaip apie agresorių. Austrijai sovietai uždraudžia dėtis į gynybos sąjungas, kurios nukreiptos prieš Sovietų Sąjungą (formaliai: prieš šalis, kurios kariavo su Vokietija arba kurios "išvadavo Austriją).

Vakarai pasiūlymus atmetė

JAV, Anglijos ir Prancūzijos užsienio reikalų ministeriai atmetė Molotovo pasiūlymus, kas reiškia, kad padėtis Austrijoj lieka kaip ir prieš Berlyno konferenciją.

Prieš posėdį Austrijos klausimu 4 ministeriai turėjo iš ryto slaptą posėdį kitam Molotovo siūlymui svarstyti — JAV, SSSR, Prancūzijos, Anglijos ir komunistinės Kinijos konferencijos klausimui.

— **Redakcijos patikslinimas.** — Vakarykščiame "Naujienų" pranešime apie LRS premiją, kur pasakyta... "lėšas LRD premijai, 1500", turėjo būti "$500".

W. Knowland nori korėjiečių karui Indokinijoje

WASHINGTONAS, D. C. — Respublikonų vadas Senate William Knowland pritarė prezidento Rhee pasiūlymui duoti pietinių korėjiečių karui prieš komunistus Indokinijoje.

Šis įtakingas senatorius atmetė šio pasiūlymo priešininkų išvedžiojimus, kad tokiu būdu būtų išprovokuota komunistinė Kinija ir įsijungtų dar plačiau į karą. Knowland priminė, kad šie kritikai panašiai priešinosi tautinės Knijos armijos panaudojimui Korėjos kare, argumentuodami, kad tada į karą įsitrauks Kinijos komunistai. Jie įsitraukė, ir Chiango kareiviams nepasirodžius Korėjos fronte.

Antradienį numatyti svarbūs Senato užsienio reikalų komiteto posėdžiai, kur savo nuomones pasakys vyr. štabo viršininkas adm. Radford ir Valstybės sekretoriaus pareigas einąs pasekretorius Bedell Smith.

Lengvins sąlygas namams įsigyti

ILGESNĖS PASKOLOS, MAŽESNI ĮMOKĖJIMAI

WASHINGTONAS, D. C. — Prezidentas Eisenhoweris pasiuntė Kongresui vyriausybės išdirbtą programą padėti gyventojams įsigyti nuosavus namus.

Šioj programoj siūloma sumažinti įmokėjimus ir prailginti išsimokėjimų laiką, perkant namus iš federalinės gyvenamųjų namų statybos administracijos (Federal Housing Administration). Programoj daugiau atsižvelgiama į didesnių namų pirkėjus, negu į mažesniųjų. Pav., perkant $7,000 vertės namelį, bus reikalaujama įmokėti $2,000, o perkant už $10,000 — tik $900 (dabar reikia įmokėti $1,250).

Likusią sumą numatoma išdėstyti per 30—40 metų, vietoj 25—30, kaip kad reikalaujama FHA dabar.

Suomiai nuteisė 8 sovietų šnipus

Špionažo vadai gavo po 8 metus

HELSINKIS, Suomija. — Po ilgų savaičių svarstymo teismas paskelbė bausmes 8 suomiams, šnipinėjusiems vienai užsienio valstybei (Sovietų Sąjungai).

Kapitonas Martti Salo, suomių aviacijos fotografavimo skyriaus vedėjas, ir Reino Kettunen, siuvėjas, abu špionažo organizacijos vadai, gavo po 8 metus kalėjimo.

Kiti šeši, jų bendradarbiai, nuteisti kalėjimu nuo 10 mėnesių iki 4 metų. Tarp nuteistųjų yra ir viena moteris.

VADOVAS Į SVEIKATĄ
Tai geresniam sveikatos išlaikymui nauja knyga
BŪKITE SVEIKI,
kurią parašė ir išleido Dr. Steponas Biežis. Šioje knygoje aprašoma suprantama lietuvių kalba svarbieji sveikatos išlaikymo dėsniai: kaip būti sveiku ir ilgai gyventi.
Ši svarbi knyga privalo būti kiekvienoje lietuvių šeimoje. Kaina tiktai 2 doleriai su prisiuntimu. Tuojau užsisakykite.
Užsakymus siųskite knygos autoriui:
DR. S. BIEŽIS, 3241 W. 66th Place, Chicago 29, Ill.
Telefonas: REPUBLIC 7-7868

AUTOMOBILIŲ TAISYMAS
Motorams keičiami guoliai, žiedai, šleifuojami vožtuvai, gręžiami cilinderiai, tekinami alkūniniai velenai, taip pat atreguliuojami (tune-up) motorai. Išvalomi (boil out) karboratoriai. Sutvarkoma elektrinė ir vairavimo sistemos. Perdirbama stabdžiai, transmisijos, diferencijalai, keičiamos sankabos (clutch) ir kitos dalys. Atliekami dideli ir mažesni lyginimo ir dažymo darbai. Mašina paimama iš katastrofos (accident) vietos ir sutvarkomi reikalai su insurance. GARANTUOTAS IR SĄŽININGAS DARBAS.
Dirbtuvė atidaryta nuo 8:00 val. ryto iki 9 val. vakaro.
M. ČESAS, A. STANEVIČIUS
1835 CANALPORT AVENUE
Telef.: dirbtuvės SEeley 3-2146, namų KEnwood 8-3092.

Taupymas yra turtingumo šaltinis
Mūsų bendrovės laikomi pinigai apdrausti iki $10,000.
Pradėk taupyti tuojau... Mes mokam aukštus dividendus.
MIDLAND SAVINGS & LOAN ASS'N.
4038 Archer Avenue Tel. LAfayette 3-6719
Sekretorius AUGUST SALDUKAS
Už Taupomus Pinigus Mokame 3½ Nuošimčio

LIETUVIŠKA GĖLIŲ PREKYBA

"PEOPLES FLORIST"
Meniškai atliekame visokius gėlių užsakymus:
★ VESTUVĖMS
★ VARDINĖMS
★ KRIKŠTYNOMS
★ LAIDOTUVĖMS
Savininkas R. ir O. HOMKO
1850 West 47th St. LAfayette 3-1786

LIETUVIŠKA ĮSTAIGA
SAFETY OF YOUR SAVINGS
CRANE Savings & LOAN ASS'N
INSURED UP TO $10,000
3% ON SAVINGS
2555 West 47 th Str. CHICAGO 32, ILL. LAF. 5-1083
B.R.PIETKIEWICZ PRES.

LIETUVIŲ PREKYBOS NAMAI
Moderniškiausi baldai, 1954 metų modelio televizijos aparatai: ZENITH, MOTOROLA, WESTINGHOUSE, SYLVANIA ir daug kitų. Skalbiamos mašinos, šaldytuvai, gazo šildymui pečiai: SIEGLER, MOORE IR kiti. Radio aparatai, kilimai, spyruokliai, matracai ir visa, kas tik reikalinga namų įrengimams.
Lengvi išmokėjimai, sekmadieniais jokių taksų.
FURNITURE CENTER INC.
Įmonės vedėjas JUSTAS LIEPONIS
3222-24-26 So. Halsted Str. VIctory 2-4226
Įmonė atidaryta: Pirm., Ketv. 9-9:30 Kitomis dien. 9-6. Sekm. 10-5 val.

PRADĖK TAUPYTI ŠIANDIEN, - TURĖSI RYTOJ!
Taigi pradėk taupyti šioje lietuviškoje įstaigoje.
BRIGHTON SAVINGS moka 3% pelno
Kiekvieno taupytojo indėliai yra apdrausti iki $10,000.00.
BRIGHTON SAVINGS and LOAN ASS'N.
4071 Archer Ave., į vakarus nuo California Ave.
Telefonas: LAFAYETTE 3-8248
CHARLES ZEKAS, Secretary
OFISO VALANDOS:
Pirmad., Antrad., Penktad. ir Šeštadieni 9:00 ryte iki 4:30 val. po pietų.
Trečiad. 9:00 ryte iki 12 val. dieną. Ketvirt. 9:30 ryte iki 8:00 val. vak.

Cleveland, Ohio

Visiems Clevelando lietuviams

Gilia rimtimi, susikaupimu bei dvasiniu pakilimu plačioji lietuvių išeivija, ištikima tauriausioms lietuvių tautos tradicijoms ir gyva savo tautine sąmone ir šiais metais rengiasi paminėti Vasario m. 16 d. 36-ą sukaktį. Dėl to ji jungiasi tą dieną su kenčiančia ir kovojančia tėvyne.

Keturioliktieji pavergimo ir nežmoniško mūsų tautos naikinimo metai neleidžia šiuo metu atšvęsti Lietuvos Nepriklausomybės šventę pilnutiniu džiaugsmu. Tačiau paskutiniuoju metu demokratiškojo pasaulio vadovų dėmesys, atkreiptas į okupuotus kraštus, leidžia ir mums tikėtis, kad raudonasis teroras nesitęs amžinai ir Lietuva drauge su kitomis pavergtomis tautomis kelsis naujam laisvam gyvenimui.

Jungtinių Amerikos Valstybių Kongresas, pradėjęs vykdyti Pabaltijo kraštų okupacijos tyrinėjimus, plačiausion viešumon iškėlė tų kraštų okupacijos faktus ir begalinį bolševikinio rėžimo žiaurumą ir tuo pačiu privertė visą pasaulį susigalvoti dėl tolimesnio vakarų krikščioniškosios kultūros likimo. Gi pats Kersteno rezoliucijos pravedimas yra didelis ALT-o ir visų Lietuvos laisvinimo organizacijų laimėjimas, kuris parodė ne tik mūsų vieningos, įtemptos kovos sėkmingumą, bet ir jos didžiulę prasmę.

Tačiau tie laimėjimai negali leisti mums sustoti pusiaukelėj. Lietuvos laisvinimo akcija turi būti ir toliau ne tik tęsiama, bet dar daugiau didinama ir stiprinama. O tam reikia visų lietuvių susiklausimo, pasiryžimo ir vieningumo. Visi turime degti širdingiausiu noru vieningai remti Amerikos Lietuvių Tarybą, kaip vyriausią Amerikos Lietuvių politinę organizaciją ir aktingai dalyvauti jos darbuose.

Šiuo atsišaukimu mes kreipiamės į visus Clevelando lietuvius ir širdingai kviečiame Vasario m. 16 dienos proga paremti savo aukomis likiminę Lietuvos išlaisvinimo kovą ir tuo atlikti savo tautinę pareigą.

Tam tikslui ALT-o Clevelando skyrius š. m. vasario m. 14 d. skelbia Lietuvos Laisvinimo piniginį vajų. Mes prašome visus tautiečius galimai gausiau aukoti — tenelieka nei vieno lietuvio Clevelande, kuris šiais metais neparems savo auka Lietuvos išlaisvinimo kovos ir jos šviesesnės ateities. Tos aukos tegul įrodo mūsų nenutraukiamą ryšį su kovojančiu kraštu iš kurio žiauraus likimo esame išstumti.

Taip pat kviečiame visus lietuvius gausiai dalyvauti Vasario m. 16 dienos minėjimo iškilmėse ir savo gausiu dalyvavimu netik pademonstruoti mūsų tautinę vienybę ir solidarumą, bet taip pat pagerbti ir aukštuosius svečius, kurie šiais metais teikėsi priimti mūsų kvietimus ir atvyks į minėjimą. Be to iškilmingai valandos nuotaikai išreikšti rengiamas didžiulis tautinės muzikos koncertas.

Vasario m. 16 d. šiais metais tebūna mums tautinio atgimimo, tvirto pasiryžimo ir vieningo jėgų suburimo bei kovos dvasios pakilimo šventė. O priaugančiam lietuviškam jaunimui tegu tai lieka jo tautinio pasididžiavimo prisiminimu.

Vardan tos, Lietuvos, vienybė

Detroit, Mich.

Vasario 16 d. šventė

Detroito lietuvių visuomenė Nepriklausomybės šventę pradeda švęsti vasario 13 d. 7 val. gedulingomis pamaldomis už žuvusius Šv. Antano bažnyčioje.

Tą pat vakarą 8:30 val. per lietuvišką radio pusvalandį duodama šiai šventei pritaikinta programa. Kalbės dr. B. Baleniūnas.

Vasario 14 d. (sekmadienį) visose trijose parapijų bažnyčiose pamaldos. Šv.Antano bažnyčioje pamaldose dalyvaus skautai, ateitininkai, lietuviai karo veteranai su savo vėliavomis. Bus ir mūsų tautinė ir amerikiečių vėliavos.

Vasario 14 d. (sekmad.) 3:30 val. 1500 Scotten Ave. (Western High School patalpose) įvyks iškilmingas minėjimas. Kad išvengus žmonių susigrūdimo, salė atidaroma 3 val. Visuomenė prašoma perdaug nesivėluoti.

Kalbės: ALT vicepirm. adv. A. Olis ir Michigan gubernatorius G. Mennen Williams.

Puiki meninė dalis su visų mėgiamais tautiniais šokiais, ir tai dienai pritaikintu vaidinimu, kurį ruošia p. Pusdešris. (Smulkiai programą paskelbėme pereitą savaitę). Įėjimas nemokamas.

Pora pastabėlių. Rūkoriai — vyrai ir moterys, — nei salėje, nei kolidoriuose nei poilsio kambariuose nerūkome! Baikite "traukti" paskutinį dūmą prieš įeidami į rūmus ir nuorūką palikite lauke. Mes salę su tokia sąlyga gavome, kad nebus numesta nė viena nuorūka mokyklos pastato viduje. Rengėjai už tai visiems iš kalno taria nuoširdų ačiū.

Iškilmėms pasibaigus lietuviška visuomenė prašoma tuojau salę apleisti, o įspūdžiais pasidalinti laukan išėjus. Salė gauta iki 7 val. ir už kiekvieną užtrauktą minutę reikia brangiai mokėti iš tų pinigų, kuriuos jūs paskirsite Lietuvos vadavimui.

Salę apleidžiame iki 7 val! Tarp kalbų ir meninės programos jokios pertraukos nebus. Tuo laiku mūsų skautai-ės ir lietuvaitės pasipuošusios tautiniais rūbais rinks aukas Lietuvai. Niekas neapleidžiame salės! — *J.B.*

---

tėžydi!

ALTo Clevelando Skyr. V-ba: M. Drosutis — pirm., J. Daugėla ir B. Graužinis — vicepirm., A. Augustinavičienė — sekr., J. Kuzas — ižd., J. Salasevičienė, A. Gargasas, P. Balčiūnas ir S. Lazdinis — nariai.

1914 - "Naujienų" - 1954 jubiliejiniai metai
VASARIO 21 DIENĄ jubiliejinis koncertas
SOKOLŲ SALĖJE
2337 So. Kedzie Ave.

"BANGA"
Naujasis lietuvių radijo pusvalandis
laikinai veikia
tik sekmadieniais
nuo 4 iki 4:30 val. po pietų
per WOPA stotį
(1490 kil. FM—102.3 Mc)
Visais reikalais kreiptis į
Z. SLIVINSKĄ
6142 So. Ashland Ave.
Telefonas: PR 6-6900

Siegler PATENTED AUTOMATIC
GAS HEATERS
ALL MODELS ON DISPLAY
OUR INSTALLATION WILL PASS GAS CO. INSPECTION.
We conceal all pipes inside your walls and give you a
1-YEAR FREE SERVICE POLICY
Free Heating Counsel
Come in, write or phone us about your heating problems. Our expert heating engineers will gladly assist you in working out the most practical and least costly solution! No obligation!
OGDEN STOKER SALES & SERVICE
1314 WEST GRAND AVENUE
Phone: SEeley 3-7112-3
Hours: 9 to 5:30 Daily — Mon. and Thurs. 9 to 9.

PASIMATYKITE SU STANLEY LITVINU

APIE JŪSŲ INSULIACIJOS PROBLEMAS
DABAR YRA LAIKAS ĮRENGTI SAVO NAMĄ ŽIEMAI
* * *
Mes turime išdirbtą reputaciją pilno pasirinkimo A-1 rūšies stako lentų ir namams materiolų.
CARR-MOODY LUMBER COMPANY
3039 SO. HALSTED STREET Tel. VICTORY 2-1272
STANLEY LITWINAS, Mgr. — LIETUVIAI SALESMONAI.

DĖL NAMAM REIKMENŲ VISUOMET LANKYKITE ŠIĄ

ERDVIĄ IR PATOGIĄ SENIAUSIĄ LIETUVIŲ BENDROVĖS KRAUTUVĘ
PROGRESS FURNITURE Co.
4181183 ARCHER AVE.
Tel. LAfayette 3-3171
Brighton Parko Kolonijoje
KAS DIENĄ ČIA RASITE DIDŽIAUSIAS PREKIŲ VERTYBES
Naujausių madų, gerųjų išdirbysčių rakandų, kaurų, pečių, televizijos aparatų, refrigeratorių, plovyklų, vaikams rakandų ir visų kitų namam reikmenų. LENGVI IŠSIMOKĖJIMAI PRITAIKOMI VISIEMS.

KUR GALIMA UŽSISAKYTI 'DARBĄ'

Žurnalo "Darbas" metinė prenumerata $1; pavienio numerio kaina 25c. Lietuvių Darbininkų Draugijos nariai žurnalą gauna nemokamai. Skaitytojų patogumui, sekamos įstaigos bei asmenys sutiko platinti "Darbą", t. y. priimti prenumeratas ir pardavinėti pavienius numerius:

CHICAGOJE: (1) "Naujienos", 1739 So. Halsted St.
(2) V. B. Ambrose, 927 W. 34 Pl., Chicago 8, Ill.
(3) J. Kundrod, 3902 So. Albany Ave., Chicago 32, Ill.
DETROIT: A. Kulesienė, 3948 Risdon, Detroit 16, Mich.
BROOKLYNE: (1) A. Buivydienė, 8620—75th St., Woodhaven, L. I.
(2) B. Spudienė, 8833 Elert Lane, Woodhaven.
CARNEGIE, PA.: Mrs. E. Shurmaitis, 708 Doolittle St., E. Carnegie
CLEVELAND: W. Ukertis, 1322 E. 89th St., Cleveland 6.
BALTIMORE: K. Matuliauskas, 1519 W. Lombard St., Baltimore 23
AKRON, OHIO: N. Trumpikas, 773 Bisson Ave., Akron 7.
PHILADELPHIA: Wm. Burton, 2014 Orthodox St.
ROCKFORD, ILL.: Rose Buches, 512 Brook Road.
SHAMOKIN, PA.: J. D. Taunis, 411 No. Shamokin St.
WILKES-BARRE, PA.: J. V. Stanislovaitis, 86 Amherst Ave.
MONTELLO, MASS.: (1) K. Venslauskas, 12 Andover St.
(2) P. Krušas, 141 Sawtell Ave.
CAMBRIDGE, MASS.: (1) L. Silkinis, 783 Main St.
(2) Vincent Spa, 233 Portland St.
NORWOOD, MASS.: F. Ramon, 1118 Washington St.
SOUTH BOSTON: "Keleivis", 636 Broadway
KANADOJE: (1) K. Lukoševičius, 35 Wilson St., Hamilton, Ontario, Canada.
(2) P. Shimelaitis, 1271 Alard St., Verdun, (Montreal)
ANGLIJOJE: A. Zamžickas, 26 Devonport Rd., London W 12 Eng'd.
AUSTRALIJOJE: "Australijos Lietuvis", 35 Cator St., West Hindmarsh, Adelaide, S. E. Australia.

Bet parankiausia užsisakyti tiesiog, rašant laišką ir siunčiant pinigus Lietuvių Darbininkų Draugijos Sekretoriui šiuo adresu:
N. JONUŠKA, 15 Cotton St., Roslindale, Mass.

GARSINKITĖS "NAUJIENOSE"

Įsteigta 1907
MOKAME IKI 4%
SUTAUPOMS
OAK SAVINGS & LOAN ASS'N.
Valstybės Priežiūroje
1429 WEST 18th STREET
CHICAGO 8, ILL.
Phone: CANAL 6-1640

COTTAGE TV
FOR
RAPID SERVICE
$7.95 DAYS NIGHTS SUNDAY
HOME SERVICE
CALL
MU 4-9097
ALL TUBES EXC. PIX TUBE
90-DAY WRITTEN GUARANTEE

PERKRAUSTYMAI (MOVING)
Perkraustau baldus ir kitus daiktus vietoje ir iš tolimesnių distancijų.
Turiu naują didelį sunkvežimį (truck) ir apdraudas (insurance) pervežamiems daiktams.
Patarnauju pigiai ir sąžiningai.
Kostas Eidukonis
6930 SO. TALMAN AVE.
Tel. GROVEHILL 6-7096
CHICAGO 29, ILL.

TELEVIZIJOS
RADIJO APARATAI
ELEKTROS REIKMENYS
TV BEI RADIJO LEMPOS
DALYS — BATERIJOS
APARATŲ SUTAISYMAS
dirbtuvėse ir namuose atliekamas patyrusių inžinierių. Sąžiningas ir geras patarnavimas garantuotas.
DAINA TELEVISION
sales-service
3130 S. Halsted, DAnube 6-6887

You Make No Mistake
When you buy your Vitamins and Drugs from
EISELE
Over 54 years of Pharmaceutical Service
GEORGE EISELE
176 WEST ADAMS STREET
FRanklin 2-8935
Prescriptions filled for Foreign Countries.

REUMATIZMAS
Greitai pagalbai nuo rausvų ištinusių kelių, pirštų, riešų ir nuo pečių gėlimo bei sustingusių raumenų vartok naują išradimą AMERPOL—žalias tabletes. AMERPOL greit sulaiko reumatizmo ir arthritis žalojantį skausmą. 100 tablečių $4.00, užsakoma tik per paštą. Siųsk į: AMERPOL, Dept. L, 957 N. Ashland Ave., Chicago 22, Ill.

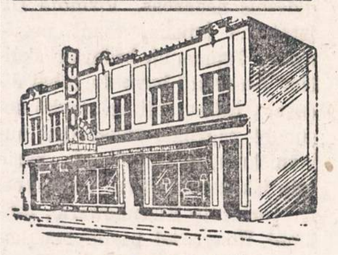
BUDRIKAS
skelbia nepaprastą KAINŲ NUPIGINIMĄ
Pirkėjams gerų baldų namams, saliono komplektų, kilimų, miegamųjų kambarių komplektų, šaldytuvų, skalbiamų mašinų, televizijos, radio aparatų, papuošalų (jewelry), deimantų, laikrodėlių — su didele sutaupa ir lengvomis išsimokėjimo sąlygomis. Be to, pirkėjai turės progos laimėti dovanas.
Gali laimėti: $2,200 vertės iš Europos importuotą sportinį automobilį— ir vienos savaitės atostogas (vacation) dviems asmenims — Miami Beach, Floridoj.
Kuponai pirkėjams duodami nemokamai. Atsilankykite!
JOS. F. BUDRIK, Inc.
3241 South Halsted St.
Telefonas: CALUMET 5-7237
Budriko Radio Valanda leidžiama kiekvieno ketvirtadienio vakare nuo 6 iki 7 val. vakaro iš stoties WHFC, 1450 kilocycles.

1914 - "Naujienų" - 1954 jubiliejiniai metai
VASARIO 21 DIENĄ jubiliejinis koncertas
SOKOLŲ SALĖJE
2337 So. Kedzie Ave.
Dainuos Anna Kaskas

TAUPYKITE ATEIČIAI. PASIDĖKITE TAUPOMUS PINIGUS Į CHICAGOS SAVINGS AND LOAN ASSOCIATION, KUR KIEKVIENA SANTAUPA PILNAI APDRAUSTA IKI $10,000 BY AN AGENCY OF THE U. S. GOVERNMENT
KUR visada buvo ir yra išmokamas aukštas dividendas. KUR pinigai buvo ir yra išmokami pagal reikalavimą.
FEDERAL SAVINGS AND LOAN INSURANCE CORPORATION — SAFETY OF YOUR SAVINGS INSURED UP TO $10,000.
KUR tamsta pats gali atlikti visus savo ir savo šeimos finansinius reikalus. KUR 30 metų patyrimas užtikrina visiems saugų ir teisingą patarnavimą.
Taupykite šioj tvirtoj, lietuviškoj finansinėj įstaigoj MŪSŲ TURTAS YRA 12,500,000.00 DOLERIŲ. Dėl paskolų geresnėm sąlygom, perkant arba statant namą, visada pasimatykite su mumis.
CHICAGO SAVINGS AND LOAN ASSOCIATION JOHN PAKEL, Prezidentas. 6234 So. Western Ave. Telef.: GRovehill 6-7575
VALANDOS: Pirmadieniais nuo 12 iki 8 val. vakaro. Antradieniais ir Penktadieniais nuo 9 iki 4 val. po pietų. Ketvirtadieniais nuo 9 iki 8 val. Trečiadieniais uždaryta visą dieną. Šeštadieniais nuo 9 ryto iki 2 po pietų.

Cleveland, Ohio

Senatorius Thomas A. Burke pas Clevelando lietuvius

Ilgametis Clevelando miesto meras ir dabartinis Jungtinių Amerikos Valstybių senatorius Thomas A. Burke pranešė ALto Clevelando Skyriaus Valdybai, kad jis priima su džiaugsmu pakvietimą dalyvauti Vasario 16 dienos minėjime. Senatorius vasario 28 d. atvyks specialiai iš Washingtono ir 8 val. WHK salėje rengiamose minėjimo iškilmėse pasakys atitinkamą kalbą lietuviams.

Senatorius Th. A. Burke savo laiške, rašytame Alto valdybos vicepirm. Daugėlai, labai maloniai padėkojo už jo pakvietimą ir pareiškė, kad jam bus ypatingai malonu pabuvoti tą dieną lietuvių tarpe.

Ohio lietuvių dėmesiui

Kadangi, kaip žinoma, šiais metais, Vasario 16 d. Clevelande numatoma paminėti labai iškilmingai, ta proga organizuojamas minėjimas vasario 28 d. WHK salėje, dalyvaujant Čiurlionio Ansambliui, solistams ir simfoniniam orkestrui. Panašaus mąsto parengimo kitose vietose yra neįmanoma suorganizuoti, tad Alto Clevelando Skyriaus Valdyba maloniai kviečia į minėjimą atvykti lietuvius ir iš kitų Ohio valstijos vietovių (Akrono, Toledo, Daytono, Columbus ir kt.).

Kadangi salėje yra ribotas skaičius vietų, tai atvykstančius tautiečius iš kitų vietovių prašome užsisakyti vietas laiškais ar telefonu šiuo adresu: inž. Antanas Gargasas, 1485 East 71 St., Cleveland 3, Ohio, telef. EX 1-7303.

Lietuvos Vyties Paveikslai

Vytis — 8x10 colių, visas paveikslas 13x20. Keturių spalvų, apačioj stambus užrašas LIETUVA. Kaina $1.25. Platintojams 25% nuolaidos.

Rašyti ir siųsti pinigus šiuo adresu:

J. PLANČIŪNAS
254 Emerald St. N.
Hamilton, Ont., Canada.

Pirkite JAV taupymo bonus.

Pirmosios aukos Lietuvos laisvinimui Clevelande

Alto Clevelando skyriaus valdyba išsiuntinėjo raštus visoms Clevelando lietuvių organizacijoms, prašydama piniginiai paremti Vasario m. 16 d. proga skelbiamą vajų Lietuvos laisvinimo reikalams.

Amerikos Lietuvių Bendruomenės Clevelando skyrius pirmasis atsiliepė į šį kvietimą ir visuotinio narių susirinkimo nutarimu paskyrė Altui 100 dolerių auką. Laukiama, kad ir kitos organizacijos paseks šiuo gražiu pavyzdžiu.

Be to Lietuvos Laisvinimo reikalams jau savo aukas Altui prisiuntė inž. Pijus Žiurys — 25 dol. (per Inžinierių Sąjungą) ir Juzė ir Steponas Nasvyčiai — 20 dol. Alto valdyba dėkodama už šias pirmąsias aukas, kviečia ir kitus tautiečius iš anksto įteikti savo aukas Vasario 16 dienos proga ir tuo palengvinti aukų rinkimo vajaus vykdymą. Aukas galima įteikti bet kuriam Alto valdybos nariui arba pasiųsti tiesioginiai iždininkui: Jurgis Kuzas, 1407 East 120 Str., Cleveland 6, Ohio, tel. CE 1-4394.

Windsor, Kanada

Toronto liet. orkestras "Trimitas" Windsore koncertuos vasario 13 d. Kroatų salėje, 2520 Seminole. Koncerto repertuaras įvairus, orkestro ir solo instrumentais bus atlikta liet. ir pasaulinių kompozitorių gražiausieji kūriniai. Orkestras su šia gražia muzikine programa pas mus pasirodys pirmą kartą, už tai reikia jo laukti su ypatingu dėmesiu. Prisimintina, "Trimitas" tai vienintelis tokio pajėgumo lietuvių profesionalų orkestras visoje šiaurės Amerikoje. Jame dalyvauja virš 12 asmenų, kurių tarpe muz. A. Prialgauskas, solistas Br. Marijošius, instrumentalistai: S. Kairys, Pažemis ir kiti.

Pramoginis to paties "Trimito" orkestras gros šokiam. Tikrai reta proga linksmai ir jaukiai praleisti savųjų tarpe laiką. Žada atvykti daug svečių iš Rodney, London, Sarnia, o ypač mes laukiame "amerikonų" — Detroito lietuvių.

Išalkusieji galės alkį užkandžiais malšinti, o ištroškusieji— pasinaudoti įvairių gėrimų bufetu.

Pradžia 6 val. vak. —V. B.

Rockford, Ill.

Rockfordo Lietuvių Kultūros Draugijos meno mėgėjų ratelio choro koncertas

Rockfordo Lietuvių Kultūros Draugijos meno mėgėjų ratelio choro koncertas įvyksta sekmadienį, vasario 14 d.

Programa bus įvairi ir rūpestingai atlikta. Per paskutines kelias savaites choras su atsidėjimu ruošiasi koncertui. Visi rockfordiečiai kviečiami koncerte dalyvauti. Ž.

Cicero

Sunkiai serga Paliulis

P. Paliulio duktė Albina Rekašienė, 4812 W. 15th St., gavo žinią iš Los Angeles, Calif., kad jos tėvas kovoja su mirtimi. Kviečia dukterį atvažiuoti. Duktė jau prieš kurį laiką yra atlankiusi sergantį. D.

Už zonų pakeikimą

Chicagos advokatų draugijos susirinkime 25 miesto piliečių organizacijos išrinko tam tikrą komisiją, kuri turės rūpintis, kad būtų pakeisti valstybės rinkiminiai distriktai.

Rinkiminiai distriktai tebėra nepakeisti nuo 1901 m., tuo tarpu gyventojų pasisikirstymas labai pasikeitė, nebeišlaiko proporcijos.

Kas skaito, rašo — "Naujienas" išsirašo

PRASTAI JAUČIATĖS DĖL

Galvos skausmo . . Nevirškinimo
Skrandžio Sutrikimo
Nervingumo - Nemigos - Prasto Apetito . . Skrandžio dujų kylančių
dėl užkietėjimo?

Įsigykite Dr. Peter's **Gomozo** šį vakarą, ir pamatysite, kad rytoj jausitės daug geriau. Priežastis to yra, kad **Gomozo** teikia trigubą pagalbą — (1) liuosuoja vidurius, (2) išsklaido dujas, (3) sustiprina skrandį. **Gomozo** gaminama pagal ypatingą receptą iš aštuoniolikos (18) (o ne tik iš vienos arba dviejų) žolių, šaknų ir botaniškų medžiagų. Gamina firma turinti 84 metų patyrimą paruošime patikimų naminių gyduolių.

Kodėl turite kentėti dar nors vieną dieną dėl užkietėjimo? Padarykite kaip daugelis kitų daro — įsigykite daugelio jau išbandytą gyduolę Dr. Peter's **Gomozo**.

Nusipirkite butelį šiandien. Jei negalite gauti **Gomozo** savo apylinkėje, pareikalaukite Specialaus Pasiūlymo Išbandymui.

Pasiųskite šiam "Specialiam Pasiūlymui" Kuponą Dabar

Vardas.................. ☐ Įdėtas čia $1.00. Prisiųskite, apmokamu paštu, 11 uncijų dydžio butelį GOMOZO.

Adresas.................. DR. PETER FAHRNEY & SONS CO. Dept. 670-56-2F

Miestas.................. 256 Stanley St., Winnipeg, Man., Canada / 4541 N. Ravenswood Ave., Chicago 40, Ill.

SHULMISTRAS & Co.
INSURANCE
REAL ESTATE
4004 S. ARCHER AVE.
CHICAGO 32, ILL.
LAFayette 3-6300
Property Management / Mortgage / Sales — Loans / Notary Public / Investment Counsellors
Home Of ARCHER CURRENCY EXCHANGE / Checks Cashed / Money Orders / Utility Bills Accepted

GARSINKITĖS "NAUJIENOSE"

INVEST YOUR CHRISTMAS MONEY IN REVERE WARE

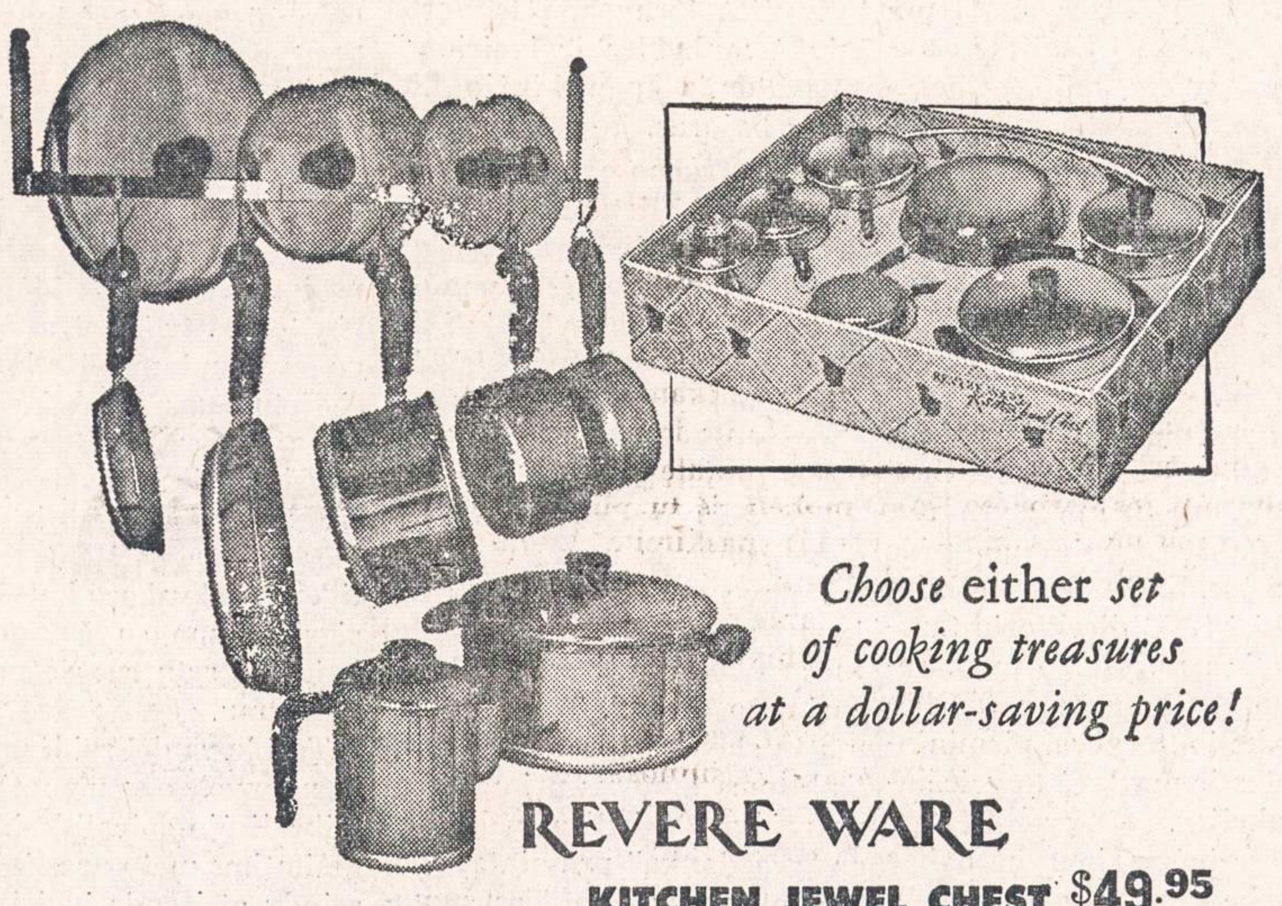

Choose either *set of cooking treasures at a dollar-saving price!*

REVERE WARE
KITCHEN JEWEL CHEST $49.95
11 PURPOSE SET $39.95

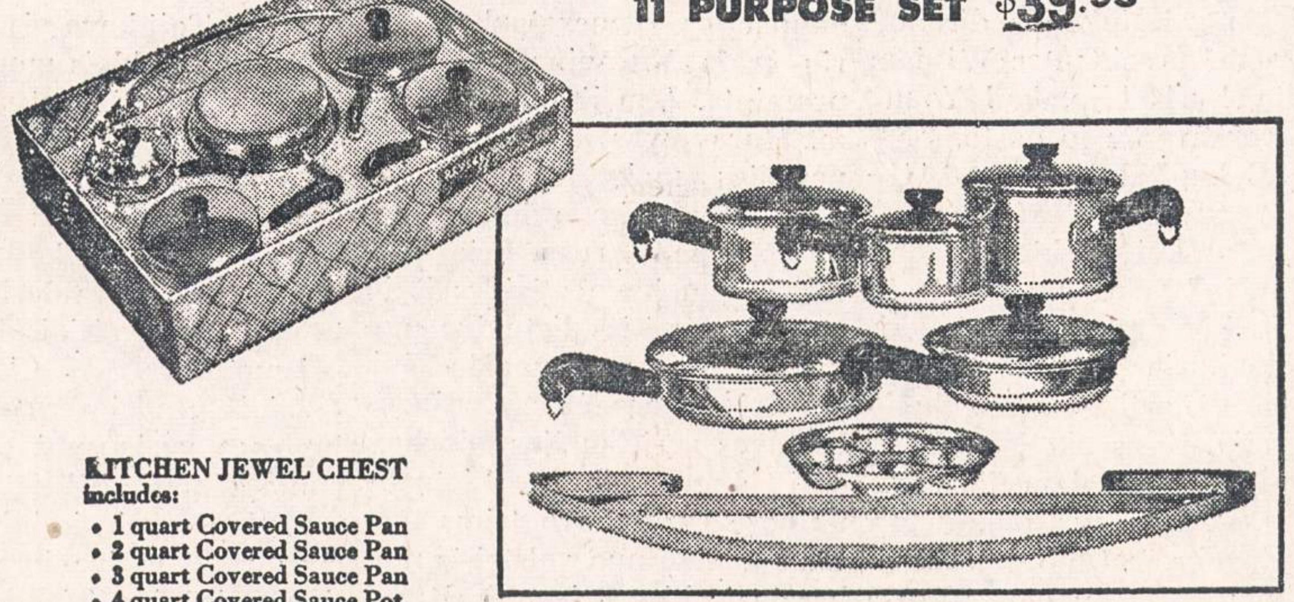

KITCHEN JEWEL CHEST includes:
- 1 quart Covered Sauce Pan
- 2 quart Covered Sauce Pan
- 3 quart Covered Sauce Pan
- 4 quart Covered Sauce Pot
- 6 inch Covered Skillet
- 10 inch Covered Skillet
- 6 cup Percolator
- Special Deluxe Hanging Rack

11 PURPOSE SET includes:
- 1 quart Covered Sauce Pan
- 3 quart Covered Sauce Pan
- 8 inch Covered Skillet and Egg Poacher Inset
- 10 inch Covered Skillet
- 1½ quart Double Boiler
- Special Deluxe Hanging Rack

Truly assortments fit for a queen, these two sparkling Revere Ware sets are designed for a *lifetime* of better cooking! Choose *either* selection of copper-clad stainless steel beauties . . . you'll *save* 5% on the set price, *save* on fuel bills, *save* on cooking time, *save* on replacement costs. And both sets are attractively packaged in colorful chests.

Discover, as millions of American homemakers have, that the *finest* utensils are the most *economical* as well. Stop in tomorrow to make your choice!

ASK ABOUT OUR BUDGET-PAYMENT PLAN

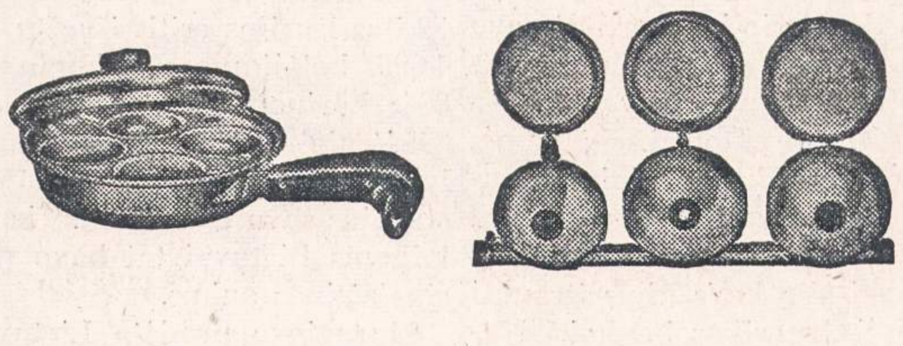

GLASER'S FURNITURE AND RADIO CO.

5115-5123 S. Kedzie Ave. PRospect 6-1790

SUTVARKYKITE LAIKU SAVO AUTOMOBILĮ
STASYS DAPKUS
3255 SO. UNION AVENUE Tel. CALUMET 5-1127
Prityręs mechanikas, turįs moderniausius įrankius, gerai ir nebrangiai pataiso karoseriją ir nudažo, taip pat sureguliuoja motorą, kad taupiau naudotų benziną ir alyvą. Dirbtuvė yra 3231 So. Lowe Ave., įvažiuoti reikia iš alėjos. Kas negali atvažiuoti į dirbtuvę, skambinkite telefonu susitarimui.

Save More and You'll Have More!
SAVE BY MAIL

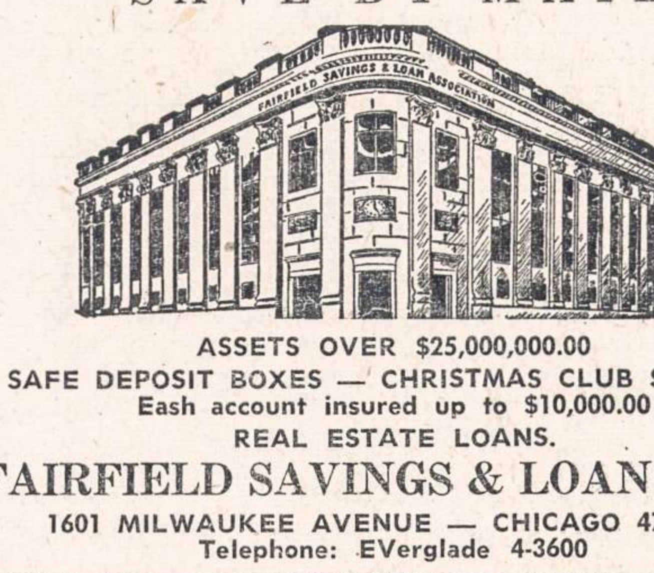

ASSETS OVER $25,000,000.00
SAFE DEPOSIT BOXES — CHRISTMAS CLUB SAVINGS:
Eash account insured up to $10,000.00
REAL ESTATE LOANS.
FAIRFIELD SAVINGS & LOAN ASS'N.
1601 MILWAUKEE AVENUE — CHICAGO 47, ILL.
Telephone: EVerglade 4-3600

NUPIGINTOS KAINOS!
Visi išstatytieji pavyzdžiai parduodami!

GYVENAMOJO KAMBARIO SETAI:

Valentine Seaver sofa, pūkais pripildytos sėdynės, french, brocatell, vertės $299, už	$99.00
2 gab. Kroehler parlor setas, frieze, vertės $319, už	$198.00
2 gab. Diamond, 2 spalvų parlor setas, vertės $269, už	$169.00
2 gab. sofa-bed ir kėdė, frieze, reg. vertės $269, už	$149.00
Paoli arm chair, reg. vertės $29, už	$19.00
TV kėdė, "rubberized curled hair filled", reg. $39.50, už	$24.00
Kroehler TV kėdės, su rolėms, frieze-tapestry, reguliarė vertė iki $69, už	$29.00
Kroehler "high back" kėdė, reg. vertė $99.50, už	$57.50
Lloyds "high back reclining" kėdė, frieze, nupiginta iki	$57.50
Studio couch, dviem miegoti, tiktai	$37.50

MIEGAMOJO KAMBARIO SETAI:

4 gab. miegamo setas, moderniško flamingo, vertės $449, už	$269.50
4 gab. gražus Mainline, šviesus mieg. setas, vertės $399.50, už	$239.50
4 gab. French period miegamojo setas, vertės $800, už	$375.00
3 gab. miegamojo setas, vertės $149.50, už	$87.50
$69.00 vertės Hollywood lova, tiktai	$39.00
Plastikos "headboards", po	$4.00
$22.00 vertės innerspring matracai, po	$14.00
$59.00 vertės innerspring matracai, po	$29.50
Kneehold "desk", mahogany arba blonde, vertės $69, už	$39.00
Leather top "desks", mahogany, vertės $99, už	$49.00
Klevo mokinių "desk", vertės $29.50, už	$19.50
Kampiniai stalai, vertės iki $29.00, už	$12.00
Kūdikiams lovykės, reg. dydžio, vertės $39, už	$19.00
Medinės aukštos kėdės, už	$7.00

CHROME DINETTE SETAI:

$89.00 vertės 5 gab. Chrome dinette setas, už	$44.00
$109.00 vertės 5 gab. Chrome dinette setas, už	$62.50
7 gab. valgomojo kambario setas, tiktai	$109.00

KAURAI (KILIMAI):

Visas vilnonis 9x12 kilimas, vertės $139.00, už	$69.00
Wool felt 9x12 kaurai, vertės $42.00, už	$24.00

18 MĖNESIŲ IŠSIMOKĖJIMUI.

Krautuvė atdara sekmadienį nuo 10 iki 5 val. po pietų. Pirmadienį ir ketvirtadienį vakare iki 9:30.

JOS. F. BUDRIK, INC.
3241 So. Halsted Street

FOTO CAMERAS:

LEICA Nr. 471220, Summitar f—5cm., Lenz 1:2, Nr. 680884, vertės $325, dabar	$150.00
AGFA-KARAT 12, Karat—Xenar, Lenz 1:2, 8/50, Nr. 1981979, vertės $200.00, dabar	$125.00
ZEISS IKON, Nr. 19122820, Lenz, f:3, 5, vertės $190, dabar	$99.95
KODAK KODOSCOPE Sixteen M.M., 2 inch, Lenz 2:5; Moving Picture Projector, vertės $150, dabar	$75.00
TDC Vivid Three Dimension Slide Projector, vertės $55, dabar	$25.00
Rašomos mašinėlės: Corona-Smith ir Remington, po	$39.95

Budriko numažinta kaina TV setai.
200 visiškai naujų garantuotų televizijos setų dabar parduodama!

17 col. stalo modelio, mahogany kabinetai, visi originalėse dirbtuvės dėžėse, reguliarė kaina $189.00, už	$119.00
Didžiulis 21 col. paveikslo, mahogany stalo modelis, reguliarė kaina $249.95, už	$149.00

DALYS IR PAVEIKSLO TUBAS GARANTUOTAS 1 METAMS.

21 col. console TV blonde kabinete, su radijo ir 3 greičių phonografo kombinacija, reguliarė kaina $449, už	$244.00
17 col. General Electric console, reg. kaina $269, už	$169.00
21 col. General Electric console TV setas, reg. $375, už	$198.00
21 col. General Electric, pusė durų, mahogany kabinete, reguliarė kaina $399.00, už	$245.00
21 col. RCA-Victor console TV setas, vertės $299, už	$197.00
21 col. Admiral console, reguliarė kaina $299.95, už	$209.00
21 col. Philco console TV setas, vertės $299, už	$179.00
21 col. Zenith stalo modelio, nupigintas iki	$159.00
21 col. Dumont console, vertės $399, už	$199.00
7 tubų AM ir FM radijai, vertės $59.50, už	$29.50
5 tubų maži radijai, vertės $22.50, už	$11.95
Automatiškas record player, visiems rekordams, vertės $89,	$49.00
Tape recorder, vertės $199, už	$99.00
Recordio dėl darymo disk records, vertės $119, už	$79.00

LENGVI IŠMOKĖJIMAI. DVIGUBAI DUODAME MAINOMS.

JOS. F. BUDRIK, Inc.
3241 So. Halsted Street

Atdara Pirmadienio ir Ketvirtadienio vakarais iki 9:30 val.

Budriko Radio Valanda leidžiama kiekvieno ketvirtadienio vakare nuo 6 iki 7 val. vakaro iš stoties WHFC, 1450 kilocycles.

STANDARD FEDERAL SAVINGS - STIPRIAUSIOJI TAUPYMO ĮSTAIGA

Santaupos pas Standard Federal yra saugios, nes

1 Daugiau kaip $32,000,000.00 arba 95% visų narių santaupų investuota į Amerikos valdžios bonus ir Veteranų Namų Statybos Paskolas. Šios paskolos ligi 60% yra JAV vyriausybės garantuotos.

2 Atsargos ir pertekliai sudaro daugiau negu $3,450,000.00 arba virš 10% visų narių santaupų. BENDRAS TURTAS VIRŠ $44,000,000.00

STANDARD FEDERAL SAVINGS saugumas ir už indėlius mokami aukštesni nuošimčiai padarys Jūsų ateitį saugesnę. Kiekviena sąskaita yra Federal Savings and Loan Insurance Corporation apdrausta ligi $10,000.00.

ĮSTAIGOS VALANDOS:

Kasdien, įskaitant šeštadienius, nuo 9 val. ryto iki 4 val. po pietų.
Ketvirtadieniais nuo 9 val. ryto iki 8 val. vakaro.
Trečiadieniais visai neatidaroma.

JUSTIN MACKIEWICH, President and Manager

STANDARD FEDERAL SAVINGS
AND LOAN ASSOCIATION OF CHICAGO
4192 ARCHER AVE., CHICAGO 32
PHONE: VIrginia 7-1141

NAUJIENOS
THE LITHUANIAN DAILY NEWS
Published Daily Except Sunday by The Lithuanian News Pub. Co., Inc.
1739 South Halsted Street, Chicago 8, Ill. HAymarket 1-6100

Entered as second-class matter March 7, 1914 at the Post Office at Chicago, Ill., under the Act of March 3, 1879.

Subscription Rates:
$9.00 per year in Canada
$9.00 per year outside of Chicago
$10.00 per year in Chicago
5 cents per copy.

Užsakymo kaina:
Chicagoje—paštu:
Metams $10.00
Pusei metų $5.50
Trims mėnesiams $3.00
Vienam mėnesiui $1.25
Chicagoje per išnešiotojus:
Viena kopija ..... 5c.
Savaitei ..... 30c.
Mėnesiui $1.25

Jungtinėse Valstybėse, ne Chicagoje:
Metams $9.00
Pusei metų $5.00
Trims mėnesiams $2.50

Užsieniuose:
Metams $11.00
Pusei metų $5.50
Tmis mėnesiams $3.00

Naujienos eina kasdien, išskiriant sekmadienius. Leidžia Naujienų Bendrovė, 1739 S. Halsted Street, Chicago 8, Illinois. Telef.: HAymarket 1-6100.

Pinigus reikia siųsti pašto Money Orderiu kartu su užsakymu.

36-ji Sukaktis

Kai 1918 metų vasario 16 d. Lietuvos Taryba, po ilgų ginčų, nutarė pasisakyti už nepriklausomos Lietuvos valstybės atstatymą, Lietuva tada buvo atkirsta karo frontu nuo Rusijos ir okupuota vokiečių. Vokietijos kaizerio valdžia dar tikėjosi laimėti karą, nors jos viltys jau buvo pusėtinai nublankusios. Didelį padrąsinimą jai suteikė bolševikų perversmas Rusijoje, po kurio Rusija pasitraukė iš karo. Vokiečių generalinis štabas, kaip žinia, tyčia atgabeno Leniną su jo palydovais iš Šveicarijos į šiaurvakarinę Europą, kad iš tenai jie nuvyktų į Petrogradą ir sukeltų Rusijos žmones prieš karą, — ką jie ir padarė.

Jungtinės Amerikos Valstybės buvo paskelbusios karą "centralinėms valstybėms", bet Amerikos jėgos fronte dar nebuvo žymios. Berlynas nemanė, kad Amerika galės daug pagelbėti prancūzams ir britams, kol pasibaigs karas.

Kaizerio valdžia planavo apkarpyti rusų imperiją, atplėšdama nuo jos Lenkiją, Pabaltijo kraštus ir, gal būt, Ukrainą. Dar prieš Rusijos perversmą, 1917 m. rugsėjo mėn., ji leido lietuviams sušaukti Vilniuje konferenciją ir išsirinkti Tarybą. Vokiečiai norėjo, kad Taryba paskelbtų lietuvių tautos vardu Lietuvos atsiskyrimą nuo rusų ir prižadėtų atstatytą Lietuvos valstybę įjungti į kaizerio imperiją, t. y. paversti ją vokiečių provincija.

Tarybos dauguma norėjo su tuo sutikti. Atsiskirti nuo Rusijos geidė visi Tarybos nariai, bet kai kurie pasipriešino tam, kad lietuvių tauta kištų savo sprandą į vokiečių jungą. Dėl nesutikimo šituo klausimu Lietuvos Taryba bemaž nesuskilo, bet pagaliau paėmė viršų drąsesnioji nuomonė — ir visa Taryba priėmė mažumos pasiūlytus Deklaracijos žodžius, kad Lietuva nutraukia politinius saitus su **visomis** valstybėmis. Deklaracijon taip pat buvo įdėtas mažumos pasiūlymas, kad atstatytoji Lietuvos valstybė bus sutvarkyta **demokratiniais pagrindais.** Šitokio turinio Deklaracija buvo pasirašyta visų 20 Tarybos narių.

Tai buvo didelis moralinis laimėjimas tautai ir jos darbo žmonėms, kurie sudaro milžinišką lietuvių tautos daugumą. Šiandien visi lietuviai (išimant, žinoma, tuos parsidavėlius ir jų suklaidintus tamsuolius, kurie garbina Rusijos despotus) tuo Vasario Šešioliktosios Aktu didžiuojasi!

Tiesa, Lietuvos Tarybos dauguma po kurio laiko buvo vėl nukrypusi kaizerinės Vokietijos pusėn. Jie važinėjo į Vokietiją ir ieškojo karaliaus, žadėdami sujungti Lietuvą "amžinais ryšiais" su Vokietija. Socialdemokratų vadovaujama mažuma buvo priversta išeiti iš Tarybos. Bet 1918 metų pabaigoje kaizerio valdžia sugriuvo — ir Lietuva ryžosi eiti nepriklausomybės keliu, kurį jai nustatė Vasario Šešioliktos pareiškimas.

Praėjo 36 metai nuo tos istorinės dienos. Lietuva, deja, vėl yra pavergta. Bet galima neabejoti, kad ji atgaus laisvę, ir kai ateis ta valanda, lietuvių tauta stos į Vasario Šešioliktos pareiškime nurodytą Nepriklausomybės ir Demokratijos kelią.

APŽVALGA

AMERIKIEČIAI IMS SUPRASTI

Lietuvos, Latvijos ir Estijos pagrobimo bei pavergimo tyrinėjimas, kurį daro JAV atstovų buto komitetas, suteiks Amerikos žmonėms tikrą bolševikinių sąmokslininkų galvosenos ir metodų supratimą.

To tikisi katalikų savaitraštis "America". Rašydamas, š. m. vasario 6 d. apie 41 liudininkų — lietuvių, latvių ir estų tremtinių — parodymus, duotus viešuose apklausinėjimuose Washingtone, New Yorke, Detroite ir Chicagoje, — sako, kad jie sudaro rūsčiausią apkaltinimą Sovietams. Laikraštis tęsia:

"Maskvos *New Times* 1953 m. rugpiūčio 12 d. tyčiojosi iš Kerstenc tyrinėjimo, sakydamas su pašaipa, kad tai esąs 'pinigų eikvojimas', nes 'kiekvienas žino', jog Pabaltijo valstybės 'savo noru' prašė susijungti su Sovietų Sąjunga. Įspūdinga liudininkų procesija atskleidė kitokį vaizdą. Jį parodo ir svarbūs, daug pasaką sutarčių tekstai, kariniai įsakymai ir mirties bei deportavimų patvarkymai, įjungti į (tyrinėjimo) rekordus."

Tyrinėjimo komiteto pirmininkas, kaip žinoma, yra kongresmanas Charles J. Kersten ir šeši nariai: Bentley, Busbey, Bonin, Madden, Machrowich ir Dodd.

"America" ragina tęsti tyrinėjimą ir surinktą medžiagą galimai greičiau paruošti spaudai.

FINANSINIŲ MILŽINŲ RUNGTYNĖS

Prasidėjo atvira kova tarp New York Central geležinkelio valdytojų ir stambaus finansininko Robert R. Young. Pastarasis supirko daug to geležinkelio akcijų (šėrų) ir pareikalavo sau ir savo biznio partneriui Allan P. Kirby vietų geležinkelio direkcijoje. Bet direktorių taryba, su NYC prezidentu William White priešakyje, jo reikalavimą atmetė.

Prieš keletą metų Robert R. Young buvo išrinktas New York Central direktorium, bet Tarpvalstybinė Prekybos Komisija (Interstate Commerce Commission) atsisakė jį patvirtinti, kadangi jisai tada buvo kito geležinkelio, Chesapeake & Ohio Railway, kompanijos direktorių tarybos pirmininkas. Komisija vadovavosi sumetimu, kad, Young'ui būnant dviejų geležinkelių viršininku, sumažės arba visai išnyks konkurencija tarp tų geležinkelių.

Young seniai svajoja paimti savo kontrolėn New York Central geležinkelį, kuris yra vienas stambiausiųjų Jungtinėse Valstybėse. Kad nebebūtų kliūčių įeiti į NYC direktorių tarybą, jisai š. m. sausio mėn. rezignavo iš Chesapeake & Ohio geležinkelio tarybos pirmininko vietos ir pardavė to geležinkelio akcijas.

Federalinė vyriausybė dabar jam nebedraustų gauti vietą NYC valdyboje, tačiau priešinasi šio geležinkelio direktoriai, ypač prezidentas William White, kuris bijo, kad Young nepaveržtų jam jo posto.

NYC kapitalą sudaro 6,441,410 "paprastųjų" (common) akcijų, neskaitant kitų, "nebalsuojančių" akcijų. Didelę jų dalį turi Morgan šeimos bankininkai, kurie faktiškai kontroliuoja dabartinę geležinkelio direkciją. Kitos akcijos yra išsklaidytos tarp daugelio savininkų. Aukščiau paminėtoji Chesapeake & Ohio geležinkelio kompanija valdo 800,000 akcijų. Young ir jo bendrininkai turi 300,000.

Young ketina nuversti dabartinę NYC direkciją, kurią jisai vadina "Morgano taryba", ateinančiame akcininkų susirinkime, kuris įvyks gegužės 26 d. Šituo tikslu jisai stengsiąsis gauti galimai daugiau akcininkų pavadų (proxies). Akcininkų susirinkime kiekvienas dalyvis turi tiek balsų, kiek jam priklauso akcijų ir kiek jų turi tie, kurie jam pavedė savo balsus, negalėdami patys atvykti į susirinkimą.

NYC direktoriai, žinoma, taip pat ieškos akcininkų pavadų. Dauguma akcijų yra stambiųjų bankų rankose. Tuo būdu į šitą kovą bus įtraukti didieji Amerikos bankai. Manoma, kad dabartinę NYC direkciją rems New Yorko finansininkai, o Young'o frakciją — Chicagos bankininkai.

Spauda pranašauja didelį "geležinkelių karą", kuris iš tikrųjų bus finansinio kapitalo karas.

Lietuvos Taryba, paskelbusi Lietuvos Nepriklausomybę. Minėjimas rytoj Ashland Auditorijoje.

LIETUVOS TARYBOS NARIAI. Sėdi iš kairės į dešinę: J. Vileišis, Dr. J. Šaulys, kun. J. Staugaitis, S. Narutavičius, Dr. J. Basanavičius, A. Smetona, kun. K. Šaulys, St. Kairys, J. Smilgevičius. STOVI iš kairės: K. Bizauskas, J. Vailokaitis, D. Malinauskas, kun. V. Mironas, M. Biržiška, A. Petrulis, S. Banaitis, P. Klimas, A. Stulginskis, J. Šernas ir Pr. Dovydaitis.

NEŠVARŪS MASKOLIŲ DARBAI

(1864—1904 TAMSIEJI METAI LIETUVOJE)

Lietuvių spaudos uždraudimas

Visokeriopų Lietuvos ir Lenkijos valstybių unijų pasėkoje, lenkuose brendo mintis, kad lietuvių tauta yra mirštanti. Jie dėjo pastangas lietuvius sulenkinti. Talkon jie pasikvietė bažnyčios tarnybą, į tą darbą įkinkė mokyklas ir įvairiomis lengvatomis papirkinėjo Lietuvos bajorus.

Vėliau rusuose taip pat buvo žiūrima į lietuvius kaip neturinčius ateities. Rusai, įsigalėję lietuvių žemėse, panūdo galimai greičiau suvirškinti lietuvių tautą. Lenkams užbėgdami už akių, rusai, per okupacinę valdžią Lietuvoje, pradėjo visokeriopai rusinti lietuvius.

Tolydžio brėstąs rusuose nacionalizmas ir noras visas kitas slavų padermės tautas pajungti savon įtakon, skatino juos ieškoti priemonių ir būdų rusinimo darbui. Taip vadinamų tų slavistų tarpe gimė mintis kitoms tautoms primesti savo raidyną (kirilica vadinamą ar "graždanka" pramintą) vieton lotynų ar kito. Tas sumanymas pasiekė Lietuvos rusų okupacijos generalgubernatorių grafą Muravjovą, koriku pramintą. Jam jis patiko. 1864 m. Muravjovas įsako Lietuvos pradžios mokyklose pakeisti iki šiol vartojamą lotynų-lenkų raidyną — rusų. Prieš metus jis jau buvo atleidęs iš jo valdomos srities lietuvius mokytojus. 1864 m. gruodžio 17 d. Muravjovo pradėtas planingas Lietuvos rusifikacijos darbas. Visi apgyvendinti Lietuvos ūkiuose rusai buvo trims metams atleisti nuo valstybės mokesčių ir kitų prievolių. Rusai kolonistai, kaip ir dabar rusų komunistų pavergtoje Lietuvoje, buvo apgyvendinti tuose ūkiuose, kurių savininkai po nenusisekusio 1863 m. sukilimo buvo ištremti iš Lietuvos, sušaudyti ar pakarti.

Tokių aukų, paties Muravjovo apskaičiavimu, vien tik per pusę metų būta: pakartų—129; katorgos darbams atiduotų — 972; Sibiran ištremtų — 1,427; šiaurės Rusijon iškeltų—1,529; į kitas Rusijos sritis išvežtų — 4,096, kalėjimuose laikomų — 864; kariuomenėn atiduotų — 345. Taigi viso per tą trumputį laiką Lietuva neteko per 9 tūkstančius savų gyventojų. Tiems laikams Lietuvai tai buvo pasibaisėtinos aukos.

Muravjovo pradėtą Lietuvoje rusinimo darbą parėmė ir palaikė Vidaus reikalų ministras Valujevas. 1865 m. jis uždraudė Lietuvos spaustuvėms spausdinti knygas ir kitus raštus lietuvių kalba lotynų raidėmis. Taip pat buvo uždrausta lotynų raidėmis platinti, pardavinėti lietuvių kalba knygas, kalendorius ir kitus leidinius; rasti tokie raštai buvo konfiskuojami.

Rusai komunistai, okupavę Lietuvą, taip pat pirmiausia kibo į spaudą: visos knygos ir kiti spaudiniai, kurie nepatiko komunistams, tuoj buvo sunaikinti.

Lietuvių kova dėl savo spaudos

Lietuvių tauta tokiam uždraudimui tylumoje visuotinai pasipriešino. Prasidėjo lietuvių tautos tyli, bet atkakli kova su rusų imperijos kėsinimusi lietuviams įbrukti rusų raidyną, ir per jį tautos rusinimą. Prasidėjo ilga kova dėl raidės, trukusi net 40 metų! Šiandien mes tą kovą galėtume pavadinti kova dėl vakarų kultūros, besigrumdama su žmonijos pabaisa, iš rytų rusų atneštu komunizmu.

Toji kova dėl raidės pradžioje nebuvo organizuota. Kurį laiką ji ėjo gaivališkai. Gal tik dešimtims metų praslinkus, pogrindy atsiranda įvairios draugijos, politinių srovių užuomazgos. Toji kova visą jos metą ėjo ne ginklais mosikuojant iš lietuvių pusės, bet per tą pačią vakarietišką raidę, per savo slaptą spaudą bei žodžiu; kartais įtakingų ir atsakingų rusų įtikinėjimu, kad jie liautųsi to nedėkingo darbo. Kovota ir kitais įvairiais būdais ir priemonėmis.

Jei iš pradžios rusų imperijos caro vyriausybė nekreipė rimto dėmesio dėl lietuvių tautos tylaus pasipriešinimo prieš rusų raidyno įvedimą, tai vėliau susirūpino. Tiek kiti jų susirūpino, kad net pradėjo abejoti ar verta toliau toji kova tęsti, nes ji nieko gero nežadanti. Jie pajuto, kad lietuvių tauta ne tik nemiršta, bet net savo nepriklausomo gyvenimo siekia.

Lietuvoje buvusieji rusų imperijos vyriausybės generalgubernatoriai ir švietimo įstaigų viršininkai pradėjo susirūpinusiai pranešinėti vyriausybei, kad Lietuvos pasieniais tolydžio auganti kontrabanda spaudiniais lietuvių kalba lotynų raidėmis. Jie slapta per sieną ateina iš Prūsijos. 1897 m. pradžioje, Suvalkijos generalgubernatorius vyriausybei praneša, kad 1896 m. jo gubernijoj nieko ypatingo neįvyko, bet jis turįs pažymėti, kad knygomis kontrabanda eina visu pasieniu. Knygos ir kiti leidiniai slapta gabenami ne vien iš Prūsų, bet ir Amerikos. Vilniaus apygardos pradžios mokyklų kuratorius rašo savo pranešime, kad Muravjovo uždraudimas nevartoti lotynų raidyno savo tikslo nepasiekė. Tėvai atkalbinėja vaikus neimti į rankas rusų raidėmis spausdintos knygos. Katalikų kunigija taip pat platinanti neapykantą prieš rusų raidėmis išleistas knygas. *Sako, kad tai maskolių nešvarus darbas;* tokios knygos jų raginamos kakaliuose deginti.

Vienas iš tų Lietuvoje buvusių gubernatorių tada savo vyriausybei rašė, kad rusų raidėmis lietuviai knygų neskaito. Jas degina. Jie visi apsirūpina slapta ateinančiomis iš Prūsų knygomis. Jis pastebi, kad per du mėnesiu jau 32 atsitikimais buvo suimti ūkininkai su slapta lietuvių spauda. Kitas tų gubernatorių vėl rašo, kad kontrabanda knygomis įgyja nelemtą kryptį: lietuviai pradeda kalbėti apie savo nepriklausomą valstybę; valsčių sueigose susirinkę ūkininkai viešai protestuoja prieš platinimą rusų raidėmis knygų.

1867 m. Suvalkijos gubernatorius rašė Varšuvos apygardos pradžios mokyklų kuratoriui, kad lietuviai dabar likę be knygų. Nors Varšuvos apygarda išleido 6 knygas rusų raidėmis, bet lietuviai jų neima į rankas. Jų viso buvo išleista 30,218, iš jų išplatinta tik 8,408. Nors tos knygos buvo siunčiamos mokytojams jas platinti ir už jas pinigai buvo iš anksto iš mokytojų algų išskaityti, bet ir tuo būdu pasisekimo neturėta. Kai kas iš mokytojų, knygas grąžino atgal, nes nepavyko jiems jų parduoti; kiti jas pasiliko pas save.

Kai kas iš akylesnių, jautresnių rusų valdininkų net pradėjo abejoti ar gerai buvo padaryta uždraudžiant lietuviams turėti savo raidyną. Girdi, tas uždraudimas tik sukėlė prieš rusus neapykantą, nepasitikėjimą valdžia. Jau, esą, prasideda net organizacinis darbas. Suvalkijoje gimusi slapta "Sietyno" organizacija.

Čia suminėta tik keletas tokių generalgubernatorių pranešimų. Jų būta daug ir įvairių. Dalis tų pranešimų yra suminėta Vinco Kudirkos raštų trečiame tome.

Lietuvių slaptoji spauda

Taigi, jau iš tų gubernatorių pranešimų aišku, kad lietuvių tauta netekusi jai įprasto raidyno, rankų nenuleido. Prūsų valdomoje Lietuvos dalyje jau nuo XVI amžiaus pradžios buvo leidžiamos lietuviams knygos. Kaip ir daug kur kitur, jos vyriausiai buvo tikybinio turinio. Vėliau atsiranda ir kitų, pasirodo net laikraščių. Taigi, Prūsuose buvo įgudusių spaudos darbe. Su jais pradėta susiprasti Did. Lietuvos šviesuomenės. Ir štai 1883 m. pasirodo "Aušros" pirmi numeriai, skirti Did. Lietuvos gyventojams. "Aušra", sutelkusi apie save iki 80 bendradarbių, 1886 m. sustojo ėjusi. Ji gal ne tiek savo turiniu, kiek savu pasirodymu dar labiau paskatino ją skaitančius kovoti dėl savo raidyno. Gi rusams "Aušros" pasirodymas sukėlė dar didesnius rūpesčius. "Aušra" vos spėjo liautis ėjusi, kaip jos vietoje atsiranda "Šviesa", "Varpas", "Ūkininkas", "Darbininkų Balsas", "Tėvynės Sargas" ir kiti, kuriuose prof. Vc. Biržiškos surinktomis žiniomis bendradarbiavo nemažiau 500 asmenų.

Tada Tilžėje ėjusi lietuvių spauda, skirta Didž. Lietuvai, jau buvo sroviniai susiskirsčiusi: politikuojančių katalikų, vėliau krikščionių demokratų partiją sudariusių; demokratų, vėliau susimetusių į liaudininkų sąjungą ir socialdemokratų.

Lietuvoj spaudos uždraudimo metais JAV lietuviai turėjo "Gazieta Lietuwiszka", jos pasirodė 16 numerių ir vargu ji buvo pasiekusi slaptais keliais Lietuvą; Dr. J. Šliupo redaguojamas "Lietuwiszkasis Balsas" neabejotinai tada Lietuvoje buvo pasirodęs; "Wienybe Lietuwninkų" turėjo Lietuvoje bendradarbių; vargu tais metais kam Lietuvoje teko matyti "Rytą" ir "Bažnyčios Tarną". Nors "Saulė" pradėjo eiti 1883 m., ir dabar dar tebeina, bet tada Lietuvoje vargu kas ją matė, nors "Varpe" ji yra suminėta kaip ir "Wienybe Lietuwninku"; "Tėvynė" tikriausiai per sieną buvo Lietuvon prasprukusi; "Lietuva" neabejotinai Lietuvoj buvo pasirodžiusi; na ir kiti JAV ėjusieji laikraščiai jau vien savo buvimu (jei netiesioginiai, tai bent iš JAV rašytais tautiečių laiškais) veikė Lietuvos nuotaikas.

Be periodinės spaudos, Didž. Lietuvai skirtos, per tą 40 metų buvo išleista nemaža įvairaus turinio knygelių, kalendorių ir šiaip įvairiomis progomis visokių atsišaukimų. Jų visų čia neišvardysi.

Be to meto spaudos bendradarbių, įsijungusių į kovą už savo raidę, netenka pamiršti vadinamųjų knygnešių. Tai ciliniai spaudos savanoriai. Jie buvo tie, kurių dėka slaptas spausdintas žodis pasiekė visus Lietuvos kampelius. Jų tarpe uoliausiu buvo Jurgis Bielinis, knygnešių karaliumi pramintas. Jam priklauso tiems laikams būdingas išsireiškimas: "Nemirsiu, kol maskoliai iš Lietuvos neišeis." Tai buvo visos Lietuvos gyventojų giliai užslėptas troškimas — tegu ne visų viešai pasakytas ar vienodai suprastas. Tikrai, Jurgis Bielinis stebėjo 1915 m. pasitraukiančius maskolius iš Lietuvos. Deja, jis nesulaukė nepriklausomos Lietuvos, nes mirė kelias savaites prieš jos nepriklausomybės paskelbimą.

(Tęsinys 5-me pusl.)

(Tęsinys iš 4-to pusl.)

Vienas iš daugelio atsišaukimų

Tais tamsiais Lietuvai metais buvo išleista nemaža slaptų atsišaukimų. Vieno tokių 1897 m., rodos, gegužės 1 d. išleisto turinį čia suglaustai atpasakojame. Jis būdingas to meto lietuvių nuotaikoms ir lūkesčiams:

Broliai lietuviai!

Lietuviams, esantiems po Maskolijos valdžia, uždrausta yra spauda lietuviškų knygų ir laikraščių. Eikime išilgai ir skersai per visą pasaulį, jau niekur nerasime tokios šalies, kur būtų užginta kam nors turėti knygas savo gimtojoje kalboje. Taip dedasi tik Maskolijoje. Ir toje pat Maskolijoje turi savo spaudą žydai, totoriai; vieniems tik lietuviams spauda atimta. Supraskite, kokia tai pragariška neteisybė ir kaip ji užkerta mums apsišvietimo kelią!

Toliau sakoma, kad jau trisdešimt metų kaip kenčiama ta neteisybė. Seniau, kai lietuvių knygų pareikalavimas buvo mažesnis, toji skriauda nebuvo taip sunkiai jaučiama. Dabar kai žmonėse susipratimas padidėjęs ir savas spaudintas žodis labiau pamėgtas, tai tuos nuostolius visa tauta labiau atjaučianti ir kartu turima daug aukų. Maskolių valdžia už slaptai lietuviškos spaudos platinimą nusikaltusius skaudžiai baudžia. Velnias taip nesidžiaugia sugriebęs žmogaus dūšią, kaip džiaugiasi maskolius, išvydęs lietuvišką kalendorių. Daug lietuvių jau nukentėjo už tą švenčiausią savo teisę turėti savo spaudą.

Bet kas liūdniausia, kad be maskolių pasitaiko ir lietuvių tarpe išdavikų, parsidavėlių... Kiti jų dėl keršto išdavinėjo žmones, o kiti žandarams dirba už pinigus.

Toliau atsišaukime sakoma, kad per "graždanką" maskoliai nori įbrukti lietuviams savo pravoslaviją ir maskolystę. Patariama tokių knygų su maskolių raidėmis visai neimti net į rankas.

Lietuvos gyventojai valdžiai kas priklauso jai visa atiduota. Sveiki, jauni vyrai tarnauja maskolių kariuomenėje, tai kodėl gi lietuvių tautą ištiko tokia nelaimė? Kam jie persekiojami už savų knygų skaitymą! Kam doroviniai lietuviai nusmukdomi papirkinėjant juos išdavinėti savo kaimynus spaudą skaitančius! Visa tai praniktų, jei lietuviams būtų leista turėti savo spaudą. Veltui maskoliai tikisi, kad lietuviai išsižadės kovos už savąją spaudą! Parodykime maskolių valdžiai, kad jis skaudžiai klysta, raginama tuo atsišaukimu. Parodykime, kad lietuviai visai nežada liautis kovoję. Veltui tik laikas gaišinamas — kova bus laimėta, tokiu tvirtu įsitikinimu sakoma atsišaukime.

Toliau atsišaukime nupasakojama, kokiomis priemonėmis reikia vesti kovą. Jos šios: neimti maskolių raidėmis spausdintų knygų; reikalauti, kad įstaigose būtų rašomi aktai lietuvių kalba; valsčių susirinkimai privalą reikalauti, kad mokyklose būtų dėstoma lietuvių kalba, kad tikybos ir kiti vadovėliai būtų spausdinami lotynų raidėmis; visoms valdžios įstaigoms rašyti, kad būtų leista lietuviams spauda. Toliau ūkininkai raginami burtis į draugijas ir, jei kas būtų nuskriaustas dėl lietuviškų knygų skaitymo, tai tuoj skųstis prokurorui, generalgubernatoriui, vidaus reikalų ministeriui, net pačiam ciesoriui. Kas jau dėl knygų platinimo nukentėjo, jiems padėti pinigais, patarimais ar kaip kitaip.

Atsišaukimas bagiamas tokiais įsitikinimais:

"Broliai!
Mūsų pusėje teisybė. Mūsų pusėje ir laimėjimas — tiktai laikykimės tvirtai!

Tas atsišaukimas buvo pridėtas prie gubernatoriaus rašto, rašyto vienai valdžios įstaigai. Matyti, jis buvo rastas kratos metu.

Atsišaukimo turinys nieko dėtas. Jis ragina taikiomis ir viešomis priemonėmis tęsti kovą už savo raidę, bet jis buvo baisus ano meto rusams imperialistams, kaip lygiai jis yra baisus ir nudienės pavergtos Lietuvos komunistų satrapams — buvusių maskolių carų palikuonims.

Kova laimėta ir kas toliau...

Trūko 40 metų, iki toji kova dėl savos raidės, dėl savo spausdinto žodžio buvo laimėta. 1904 m. gegužės 7 d. uždraudimas lotynų raidėmis spausdinti knygas buvo atšauktas.

Toji retai pasauly girdėta kova buvo laimėta visos lietuvių tautos pastangomis, susipratimu, užsispyrimu žūt-būt kovą laimėti. Toje kovoje dalyvavo ne vien tik Lietuvos gyventojai, bet ir svetur gyvenanti Lietuvos išeivija.

Nauju tautos susikaupimu, nauju jos pasiryžimu, 14 metų praslinkus, 1918 metais vasario 16 d. skelbiamas Nepriklausomos Lietuvos aktas.

Kai 1915 m. pasitraukusieji maskoliai mėgino 1919 m. pradžioje vėl grįžti į Lietuvą, jiems buvo savanoriškai susimetusių į kariuomenės dalinių kelias pastotas; įsiskverbusieji į Lietuvos žemes, jie buvo išvyti.

Pradėta kova dėl savo raidės, vėliau virtusi dėl savo valstybės atstatymo, taip pat buvo laimėta.

Būkime tikri, kad klasta, melu, smurtu ir karo žygiu maskoliai naujai užgulę ir terioją Lietuvą ir jos žmones naikiną — bus išvyti iš Lietuvos. Ir ši visos lietuvių tautos kova bus laimėta. *Ji turi būti laimėta:..*

Broliai!

Mūsų pusėje teisybė; mūsų pusėje laimėjimas — tiktai laikykimės tvirtai! —

Maskolių darbas nešvarus

...O jeigu apilsi sunkiam darbe savo
Ir, nykstant spėkoms jau, nuliūsi, nerimsi,
Tai žvilgtelk ant darbo jaunų draugų tavo —
Vienoj akimirkoj iš naujo atgimsi.

Nes...

Ne tas yra didis, prieš ką milijonai
Prispausti retėžiais žemyn galvas lenkia,
O dvasioje keikia; didžiais ne tironai,
Kurie reikia garbint, nors jie visiems kenkia...
...Drąsiu tiktai tąjį mes turim vadinti,
Kuris už minties mūs kovoja liuosybę,
Kurs nuomones savo išdrįsta apginti,
Kurs į akis svietui pasako teisybę.

Taip, tais tamsiais Lietuvos metais, rašė ir nudien į mūs bylojąs Vincas Kudirka savo raštais. —*P. B.*

Nauja lietuvių valgykla

Town of Lake apylinkėje, 1715 W. 46th St., atidaryta nauja lietuvių valgykla. Ją laiko iš tremties atvykusi A. Ivinskienė. Valgykla yra pačiame šios vietos lietuvių kolonijos centre.

Valgykla viduje patogiai įruošta klientams, gražūs stalai, kėdės. Teko įsikalbėti su naująja valgyklos šeimininke, kuri, pasirodo, daug nukentėjusi nuo bolševikų.

Valgykla daro gerą įspūdį. Reikia manyti, kad ji bus gausiai lankoma. Al. A. Žalpys

Jei norite darbo, tai skaitykite NAUJIENAS

ir sekite "Classified" skelbimus kasdien spausdinamus paskutiniame dienraščio puslapyje.

Kiekvieną dieną ten rasite pranešimus apie įvairioms pramonės šakoms reikalingus darbininkus. Jei šiandien nerasite mėgiamo darbo, rytoj tikrai rasite vietą, kur ji galėsite gauti.

Skelbimuose yra nurodytas laikas, darbo vieta arba ofisas į kurį reikia kreiptis.

LIETUVIŠKA APDRAUDŲ AGENTŪRA
• Visų rūšių apdraudos asmenims ir biznio įstaigoms. • Finansavimas.
Draudžiu ir perdraudžiu visose draudimo bendrovėse.
JONAS KIRVAITIS, Gen. apdraudų brokeris ir savininkas
INTERSTATE INSURANCE AGENCY
5900 So. Ashland Ave., Chicago 36 Ill. Tel.: WA 5-5671—Rez. HE 4-4033
Darbo val.: kasdien 9:30—4:30; be to, pirm. ir ketv. 6:00—9:00 vakarais.

"Čiurlionio" Ansamblio Plokštelės

jau pagamintos ir šiuo metu siuntinėjamos užsisakiusiems. Albume telpa 6 normalaus (78 RPM) greičio plokštelės, į kurias mišraus, vyrų ir moterų chorų ir chorų su kanklių orkestru ir solistais įdainuotos šios dainos:

1. Tėve Mūsų (Gruodis) — Lopšinė (Mikulskis).
2. Augo Kieme Klevelis (Karosas) — Kas Bernelio Sumislyta (Mikulskis).
3. Op, Op, Kas Ten, Nemunėli (Naujalis) — Palankėj (Mikulskis) ir Piemenėlių Daina (Švedas).
4. Anoj Pusėj Nemuno (Čiurlionis) — Kalvelis ir Skamba, Skamba Kankliai (Mikulskis).
5. Cykiai.. Cykiai.. (Mikulskis). Sėjau Rūtą (Mikulskis)
6. Linelius Boviau (Mikulskis)—Eikime Mudu Abudu ir Aš Ne Vyšnelė (Mikulskis).

Albumo kaina JAV ir Kanadoje su persiuntimo išlaidom is yra $10.00 ir gavus pinigus albumas tuojau išsiunčiamas.

Užsakymus siųskite šiuo adresu:
ČIURLIONIS ENSEMBLE
c/o J. Nasvytis, — 771 E. 91st Street, — Cleveland 8, Ohio

Prašau man atsiųsti.....Čiurlionio ans. plokštelių albumą (us).
Vardas, pavardė .....
Tikslus adresas .....
.....
Pridedu $..... (pašto perlaida, čekiu, pinigais).
Parašas.....

MONARCH LIQUORS

3529 So. Halsted St. Tel. YArds 7-6054

VISŲ RŪŠIŲ GĖRIMŲ
NUPIGINIMAS

ALKOHOLIS 190° stiprumo	PRANCŪZIŠKI KONJAKAI	KIJAFA (Daniškas vynas)
$5.45	$5.39	$1.65

BALTOS MEŠKOS alaus dėžė $3.25

Savininkai ALEKSANDRA ir JUSTINAS NAUJOKAI

Moving Moving
PERKRAUSTYMAS IŠ ARTI IR TOLI
ILGŲ METŲ PATYRIMAS — PIGUS SĄŽININGAS PATARNAVIMAS.
NAUJI DIDELI SUNKVEŽIMIAI — PATOBULINTI PERKRAUSTYMUI ĮRANKIAI, KAIP PATYS SUNKVEŽIMIAI, TAIP IR JŪSŲ PERKRAUSTOMI BALDAI YRA APDRAUSTI — INŠIURINTI.
J. NAUJOKAITIS 6819 SO. ROCKWELL ST., CHICAGO 29, ILLINOIS. Tel.: WAlbrook 5-9209

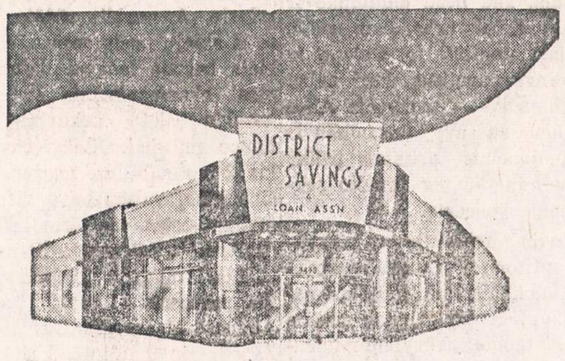

SAUGESNĖS vietos taupymui niekur nerasite. Kiekviena sąskaita apdrausta iki $10,000 Penkiasdešimt penki metai patyrimo ir draugiško patarnavimo.
Štabas kalba lietuviškai

DISTRICT SAVINGS and LOAN ASSOCIATION

3430 South Halsted Street

NELAUKITE—
RYTOJ GALI BUTI PERVĖLU!
Jei norite užsitikrinti nuo ugnies namus, baldus, automobilius, ar šiaip ką apdrausti, reikalaukite agento, arba brokerio, kad jis parūpintų jums polisą per mūsų kompaniją. Nelaimei ištikus, neturėsite jokių nemalonumų.
"Mes esame pirmaklasiai nariai Chicago Board of Underwriters"
O'MALLEY & McKAY, Inc
222 WEST ADAMS STREET KAMBARYS 1043
Telefonas CEntral 6-5208
Generaliai Agentai Šių Kompanijų
COLUMBIA INSURANCE COMPANY
PEARL ASSURANCE COMPANY
LUMBERMEN'S INSURANCE COMPANY
MASSACHUSETTS FIRE & MARINE INSURANCE CO.
MICHIGAN FIRE & MARINE INSURANCE COMPANY
AMERICAN AUTOMOBILE INSURANCE CO.
MASSACHUSETTS BONDING & INSURANCE CO.

AMERIKOS LIETUVIŲ PREKYBININKŲ ORGANIZACIJA
MALONIAI KVIEČIA VISUS DALYVAUTI
KAUKIŲ BALIUJE
ŠIŲ METŲ VASARIO 13 DIENĄ, 8 VAL. VAKARO
Lietuvių Auditorijoj
3133 South Halsted Street
Šokiams gros BALIO PAKŠTO KAPELA
PASIRŪPINKITE UŽSISAKYTI STALIUKUS
GERIAUSIEMS KOSTIUMAMS PASKIRTOS VERTINGOS PREMIJOS

PIRMOJI PREMIJA	$75.00	TREČIOJI PREMIJA	$25.00
ANTROJI PREMIJA	$50.00	KETVIRTOJI PREMIJA	$10.00

RENGĖJAI

WHAT'S YOUR SAVINGS PURPOSE?

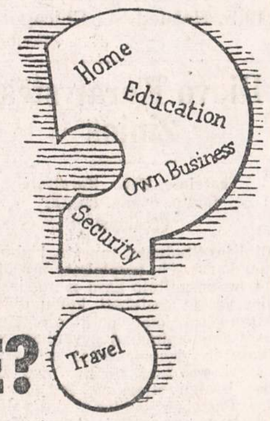

Mūsų klijentai patyrė, kad apdraustos santaupos pas mus yra naudingos telkimui fondų įvairiems jų ateities reikalams. Galite pradėti parankiausią jum suma, taupyti kada ir kiek norite. Tamstų santaupos apdraustos iki $10,000 ir neša gerą nuošimtį.

UNIVERSAL SAVINGS & LOAN ASSOCIATION
1800 S. Halsted Street Chicago 8, Ill.
Telefonas: HAymarket 1-2028
Valandos: pirmad., antrad. ir penktad. nuo 9 ryto iki 4 val. vakaro. Ketvirtadieniais nuo 9 ryto iki 8 vak. Trečiadieniais uždaryta. Šeštadieniais nuo 9 val ryto iki 3 val. po pietų.

CHICAGOS LIETUVIŲ TARYBA
MINĖS LIETUVOS NEPRIKLAUSOMYBĖS
paskelbimą šį sekmadienį, vasario 14 dieną, 2 val. po pietų
ASHLAND BOULEVARD AUDITORIJOJE
(Ashland and Van Buren kampas)
KALBĖS SENATORIUS PAUL H. DOUGLAS IR KONGRESMANAS FRED E. BUSBEY

Sen. Paul H. Douglas

Meninę programą atliks DAINAVOS ANSAMBLIS
Dainuos solistė IZABELĖ MOTIEKAITIENĖ
Šoks ATEITIES šokikai

Duris atidarys 1:00 valandą po pietų.
Visus kviečia į minėjimą
Chicagos Lietuvių Taryba

Kongr. Fred E. Busbey

Ilgai minėsime Alice Stephens ansamblio koncertą

"Per jos begalinę tarnystą, muzika spinduliuoja grožį ir saulšviesą, sukelia viltį ir naujų pasiryžimų..."

Gaila, kad nesu dailininkė ir negaliu dažais arba, kaip poetė, žodžiais nupiešti tą malonų ir įspūdingą paveikslą, kurį mūsų gabi muzikė — mokytoja Alice Stephens su savo ansambliu ir ašistuojančiais artistais paliko mūsų mintyse per praeito sekmadienio koncertą.

Marija aukštesniosios mokyklos autitorijoj gausiai susirinkusi publika atrado dauk kuo pasidžiaugti ir dar daugiau gėrėtis Alice Stephens kūrybiniu talentu.

Jos sumanymo ir gabumo dėka sekmadienio dramatizuotų dainų programa teikė mums naujos formos ir rafinuotą koncertą. Jame pergyventa gražių momentų. Žodžiu, Alice Stephens dar kartą įtikino klausytojus, kad ji drįsta ieškoti naujų formų išraiškos ir prezentuoti publikai.

Šimkaus "Nugrimzdęs dvaras" Chicagos muzikos mylėtojams nebesvetimas dalykas. Tačiau sekmadienį matėm jį naujais rūbais, irgi įdomiai interpretuotą. Buvo malonu susipažinti su dar viena naujai atvykusia stipria menine jėga, buv. Lietuvos Operos solistu Vladu Baltrušaičiu. "Nugrimzdusio dvaro" legenda jo buvo jautriai ir įtikinamai atlikta.

Čaikovskio "Nutcracker Suite" (Riešutų traiškiklis) su choru ir šokėjais nukėlė mus į sapnų karalystę. Ansamblis sėdėjo ložose iš abiejų pusių scenos, skambiais balsais lengvai dainuodamos akompanimentą šiai Čaikovskio baleto sukurtai gyvo tempo muzikai. Kiekvienas šokis buvo subtilus, gražus. Tačiau gėlių valsas buvo visų įspūdingiausias. Čia pirmoj vietoj pasižymėjo talentinga lietuvaitė šokėja Genovaitė Giedraitytė ir jos partneris Ronald Frazier. Audronė Mackevičiūtė su Frank Zapoliu ir Laimutė Kripkauskaitė su Vincu Samoška buvo kiti dalyviai šokėjai. Choreografija buvo autoritetingos mokytojos Aldonos Valeišaitės. Scena ir ypač kostiumai buvo puikūs ir visas vaizdas tikrai patrauklius. Dainininkių ansamblis šiame numeryje įtin gražiai skambėjo.

Uždangai pakilus trečiajam vaizdui " Vargo mokyklai", publika pradėjo ploti. Scena tamsi, tik dešinėje pusėje skulptoriaus Rimšos didžiojo kūrinio "Vargo mokyklos" apšviestas vaizdas. Motina buvo Genovaitė Peškienė ir sūnus Danielius Rosinskas. Kam gi iš mūsų nėra pažįstamas šis tokios gilios svarbos kūrinys. Be abejo, kad nevienas iš senesniųjų lietuvių mintyse nuskrido tėvynėn ir Lietuvon, prisimindamas, kaip jo motinėlė mokė jį skaityti. Kitų mintys vėl nuskrido Vokietijon, kur dabar yra vargo mokykla su tūkstančiais vargstančių lietuvių vaikučių...

Bet grįžkim prie sekmadienio koncerto.

"Giesmė kunigaikštienės Birutės garbei", K. Banaičio parašyta ir Alice Stephens moterų balsams pritaikyta, lyg iš to "paslaptingojo kalno, Palangos, kai šaunius gintarus raičioja bangos, kelias siela mus skaisčios vaidilutės, kunigaikštienės ir deivės Birutės... "skambėjo iliuzijos balsai iš tamsiosios scenos gilumos. Vien šių baltais rūbais vaidelučių (ansamblio dainininkių) veidai lyg prieblandos šviesoje tesimatė. Birutės rolę gabiai interpretavo šokėja Genovaitė Giedraitytė. Ji buvo tikrai graži Birutė ir jos judėsiai ir ypač veido išraiška atitiko jausmingą kūrinio dvasią.

Koncertas baigės Vl. Paulausko parašytu "Žalgirio mūšiu", irgi Alice Stephens moterų balsams paruoštu. Solistė buvo Genovaitė Peškienė ir "praeities balsai" Alice Stepens ansamblis. Šis kūrinys, vaizduojąs žymųjį istorinį mūšį, buvo visais atžvilgiais naujai ir puikiai atliktas. Solistės Peškienės turtingas sopranas galingai skambėjo. Choras tvirtai išlaikė savo nelengvą poziciją. Ir kada finale per ištisą sceną pasirodė mūšio pergalės paveikslas, aukštai pakilo viso ansamblio balsai, didingai skambėjo vargonų garsai, tai galima suprasti, kokį jaudinantį įspūdį tas padarė publikai.

Šiame numeryje, kaip ir ištisam koncerte, šviesos vaidino efektingą vaidmenį. Jas ekspertiškai operavo Kazys Oželis.

Programos puikiam pravedimui žymiai prisidėjo muzikas—kompozitorius Leonardas Šimutis su vargonais ir pianistė Genovaitė Aleksiūnaitė. Ypač vargonai daug prisidėjo prie pilnesnio akompanimento.

Ir visą šią, tik be vienos išimties, tikrai lietuvių kūrinių patriotingą ir svarbią programą sumanė, paruošė ir kultūringai pravedė Amerikoje gimusi lietuvaitė Alice Stephens. Ne be reikalo ji buvo apdovanota didelėmis puokštėmis gėlių, dovanų ir sveikinimų. Alice Stephens ir jos dainininkių ansamblis, taip ir kiti šioje programoje dalyvavusieji, užsitarnauja įvertinimo ir nuoširdžios padėkos už suteiktą progą pasigėrėti retu, visais atžvilgiais aukšto meninio lygio koncertu.

Nora Gugienė

—Dainos ir muzikos mėgėjų dėmesiui. Gauta įvairiausių muzikos instrumentų. Šiomis dienomis yra gauti akordeonai ir armonikos, kurių tikrai visoje Amerikoje nėra. Be to surasite Čiurlionio, Vyrų chorų ir pianisto A. Kuprevičiaus įdainuotas ir įgrotas plokšteles albumuose. Ateikite pas J. Karvelį, 3249 S. Halsted St., Chicago, Ill. (Skelb.).

Dievo Karalystės Žinios

Teateinie Tavo Karalystė
(Mato, evang. 6:9-13)
(Tęsinys)

Biblijos Studentai suprato, kad šitas žemės karalysčių trupinimas prasidėjo 1914 m. pasaulinio karo metu, ir visi dabar galėjo pastebėti, kokių didelių sukilimų turėjome politikoje, finansuose, ekonominiame gyvenime, religiškose ir visuomeninėse srityse; ir visa tai smarkiai slopina visų žmogiškų įstaigų stiprumą. Bet dar ne galas. Pastebėk, kokios rūšies valdžių atsirado po pasaulinio karo: Komunizmas, Fašizmas ir Nacizmas. Pastebėk, kaip visos taip vadinamos civilizuotos tautos smarkiai rengiasi karui. Pastebėk, kaip skubotai dirbama ginklų, regisi, visai neišvengiamai paskutinei kovai, kuri pačių pasaulinių valstybių vyrų pranašavimu, reikš civilizacijos sunaikinimą. Todėl nestebėtina, kad apie šiuos laikus pranašavo Kristus: "Žemėje bus didelio išgąsčio tarp tautų dėlei smarkaus jūros ir bangų ūžimo. Žmonės alps iš baimės, belaukdami to, kas turi užeiti ant viso pasaulio, nes dangaus galybės bus pajudintos".—Luko 21:25,26.

Bet ačiu Viešpačiui mes nėsame palikti žiūrėti tik į šį liūdną paveikslą, nes Kristus kalba toliau padrąsinančiais žodžiais: "Tiems gi dalykams pradėjus įvykti, pažvelkite aukštyn ir pakelkite savo galvas, nes jūsų atpirkimas artinasi"; ir vėl: "Taigi, pamate visą tai įvykstant, taip pat jūs žinokite, kad Dievo karalystė arti".—Luko 21:28, 31. Tiesa, kad dabartinis tautų suspaudimas yra tik "žymės ir vaitojimai, kurie buvo pažadėti ir turėjo įvykti pirm antrojo gimimo". Tai yra arimas, kuris turi suvaržyti žmonijos kerštą ir pažeminti juos ant tiek, kad jie pasidarys noringi klausyti Ramybės Karalystės įstatymų, kurie tuomet turės galios ir kuriuos visi turės vykdyti.

Tuomet įvyks Psalmisto žodžiai: "Siautė tautos ir svyravo karalystės; jis paleido savo balsą ir sudrebėjo žemė. Galybių Viešpats su mumis, mūsų globėjas Jokūbo Dievas. Ateikite ir matykite Viešpaties veikalus, kokių stebūklų jis yra padaręs ant žemės. Jis sustabdo kares iki žemės kraštui, trupina kilpinį ir laužo ginklus ir sudegina škydus ugnyje. Laukite ir matykite, jog aš Dievas; aš prakilnus tarp tautų ir prakilnus ant žemės". — Psal. 46:6-10. "Jis teis tautas ir išbars daugelį (bedievišką) tautų; jie nusikals iš savo kalavijų žagrių ir iš savo jiečių pjautuvų; tauta nebepakels kalavijo prieš tautą ir jie nebesilavins daugiau į kovą".

—Iza. 2:4.

(Bus daugiau)

—x—

Kas domisi "Tiesa", gali gauti veltui panašaus turinio spausdinių. Kreipkitės šiuo adresu: **Lithuanian BIBLE Stud. Association, 3444 So. Lituanica Ave., Chicago 8, Ill.** Paskaitos iš Šv. Rašto laikomos kiekvieną sekmadienį, 10-tą val. ryto, 5324 So. Halsted St. (antras aukštas). Įžanga veltui, nėra kolektų. Kviečiame visus atsilankyti. Sk.

Lietuvi, rask laiko

Lietuvi! Gal derėtų Tave ne pinigo, bet laiko aukos prašyti. Taigi paaukok kiek nors savo laiko, jei ne į Vasario 16-tosios minėjimą atsilankyti, tai čekiui ar piniginei perlaidai išsiųsti.

Sakoma, kad mūsų esama milijono čia, Amerikoje. Bet ar vien skaičiumi matuojame savo stiprybę Tai, kiek mes sugebame sutelkti savo mintis, darbą ir lėšas bendram reikalui, yra tikrasis mūsų pajėgumo rodiklis.

Visais būdais remkime Amerikos lietuvių pastangas padėti Lietuvių tautai jos laisvės kovoje.

SUSIRINKIMŲ IR PARENGIMŲ

PRANEŠIMAI

Teisybės Mylėtojų Draugystės mėnesinis susirinkimas įvyks sekmadienį, vasario 14 d., Chicagos Lietuvių Auditorijoj, 3133 So. Halsted St., 1 val. po pietų. Mokesčiai bus priimami nuo 10 val. iš ryto. Kviečiami visi nariai ir narės į susirinkimą.

—A. Kaulakis, rašt.

Žemaičių Kultūros Klubo susirinkimas įvyks trečiadienį, vasario 17 d., 7:30 val. vak. Hollywood Inn Svetainėje, 2417 West 43rd Street.

—N. Wilcop, rašt.

Nepriklausomybės paminėjimo proga, š. m. vasario 14 d., kūrėjai-savanoriai prašomi skaitlingai dalyvauti pamaldose Šv. Kryžiaus bažnyčioje ir iškilmėse, 2 val. po pietų, Ashland Auditorijoje. —Valdyba.

Lietuviškos Teatrališkos Draugystės Rūtos No. 1 mėnesinis susirinkimas įvyks sekmad., vasario 14-tą, 12 val. dieną Hollywood svetainėje, 2417 W. 43rd St. Nepamirškite atsilankyti, nes yra daug svarbių nutarimų padaryti.

—F. Opulskas, rašt.

a. ✚ a.

VERONIKA MAKARAS
(pagal tėvus Sebelskaitė)
gyveno 130 Archer Ave., Lemont, Ill. LAfayette 3-2714.

Mirė 1954 m. vasario 12 dieną, sulaukusi pusės amžiaus. Gimusi Lietuvoje, Raseinių apskr., Nemakščių parap., Kinčalių kaime.

Amerikoje išgyveno 40 metų.

Paliko nuliūdę: dvi seserys: Marijona Bagdonienė ir jos du sūnūs: Sam ir John, ir Ona Judikauskienė, jos šeima ir sūnus Jonas; pusbrolis Petras Jocius, jo žmona Petronelė ir jų šeima, ir daug kitų giminių, draugų ir pažįstamų.

Kūnas pašarvotas John F. Eudeikio koplyčioje, 4330 So. California Ave.

Antradienį, vasario 16 dieną, 8:30 val. ryto bus lydima iš koplyčios į Nekalto Prasidėjimo Panelės Šv. parapijos bažnyčią, o po gedulingų pamaldų bus laidojama Šv. Kazimiero kapinėse.

Visi a. a. Veronikos Makaras giminės, draugai ir pažįstami nuoširdžiai kviečiami dalyvauti laidotuvėse ir suteikti jai paskutinį patarnavimą ir atsisveikinimą. Nuliūdę lieka:

Seserys, jų šeimos ir kiti Giminės.

Laid. direkt. J. F. Eudeikis. Telefonas: YArds 7-1741.

METINĖ MIRTIES SUKAKTIS

ANTANAS NORKUS

gyv. 5353 So. Christiana Ave. Tel.: WAlbrook 5-6329

Mirė 1953 m. vasario 16 d., 8:45 val. vakaro, sulaukęs pusės amžiaus.

Palaidotas 1953 m. vasario 20 d., Šv. Kazimiero kapinėse.

Paliko nuliūdę: mylima žmona Paulina, pagal tėvus Aitmanaitė, duktė Adela Mikšis, žentas Richardas, 3 anūkės: Christina, Jaqueline ir Ricarda Mikšis; 2 pusbroliai: William ir Zenon Malakauskai ir jų žmonos; švogeris Klementas Papievis, jo žmona ir šeima; švogerka Barbora Palekas, jos vyras Juozapas, ušviai Juozapas ir Marijona Mikšiai.

Mūsų brangiajam pagerbti bus laikomos Šv. Mišios St. Gall bažnyioje, esančioje 55th St. ir S. Kedzie Ave. 1954 m. vasario 16 dieną, 9 valandą ryto. Kviečiame visus gimines, draugus ir pažįstamus atsilankyti į pamaldas, o paskui į namus, esančius 5353 So. Christiana Ave.

Mes Tavęs, Mūsų Brangiausias, niekuomet neužmiršime. Tu pas mus jau nebesugrįši, bet mes anksčiau ar vėliau pas Tave nueisime. Tebūna Tau lengva ši žemelė.

Nuliūdę lieka:

Žmona, Duktė ir kiti Giminės.

JONAS ASHMENCKAS
747 WEST HUTCHINSON STREET
Tel.: BIttersweet 8-8384

Mirė 1954 m. vasario 11 dieną, 9:30 val. ryto, sulaukęs 70 metų amžiaus. Gimęs Lietuvoje, Marijampolės apskr., Griškabudžio parap.

Amerikoje išgyveno 50 metų.

Paliko nuliūdę: žmona Marijona, pagal tėvus Stačiokaitė; sūnus Dr. Jonas Ascher, marti Ona; duktė Dr. Natalija Ashmenckas-Nadeau, žentas Dr. Oscar Nadeau; švogerka Antanina Stačiokaitė, švogeris Jonas Stačiokas su šeima ir kiti giminės, draugai ir pažįstamieji.

Priklausė Chicagos Lietuvių Draugijai.

Kūnas pašarvotas Juliaus Liulevičiaus koplyčioje, 4348 So. California Avenue.

Pirmadienį, vasario 15 dieną, 1:30 valandą po pietų bus lydimas iš koplyčios į Bohemian National Crematory.

Visi a. a. Jono Ashmencko giminės, draugai ir pažįstami nuoširdžiai kviečiami dalyvauti laidotuvėse ir suteikti jam paskutinį patarnavimą ir atsisveikinimą.

Nuliūdę lieka:
Žmona, Sūnus, Marti, Duktė, Žentas, Švogerka, Švogeris ir Giminės.

Laidotuvių direkt. Julius Liulevičius. Tel. LAfayette 3-3572.

MICHAEL ROZENSKI
gyvenęs 6458 So. Campbell Ave.
Telefonas: PRospect 6-6674

Mirė 1954 m. vasario 10 dieną, 4:30 valandą po pietų, sulaukęs 73 metų amžiaus. Gimęs Lietuvoje, Raseinių apskrityje, Skirsnemunės parapijoje.

Amerikoje išgyveno 56 metus.

Paliko nuliūdę: mylima žmona Stella, pagal tėvus Beinor; 2 dukterys: Jane ir Bernice Krukones, žentas George; du anūkai: Michael ir James; brolis Joseph, pusbrolis Frank Rudzenskis ir daug kitų giminių, draugų bei pažįstamų.

Kūnas pašarvotas John F. Eudeikio koplyčioje, 4330-34 So. California Avenue.

Pirmadienį, vasario 15 dieną, 8:30 valandą ryte bus lydimas iš koplyčios į Gimimo Panelės Švenčiausios parapijos bažnyčią, o po gedulingų pamaldų bus laidojamas Šv. Kazimiero kapinėse.

Visi a. a. Michael Rozenskio giminės, draugai ir pažįstami nuoširdžiai kviečiami dalyvauti laidotuvėse ir suteikti jam paskutinį patarnavimą ir atsisveikinimą.

Nuliūdę lieka:
Žmona, Dukterys, Brolis ir kiti Giminės.

Laidotuvių direkt. John F. Eudeikis. Tel.: YArds 7-1741.

2 Metų Mirties Sukaktis

JONAS GRIBINAS (GRIBIN)
gyvenęs 6419 S. Maplewood Ave.

Mirė 1952 metų vasario 13 dieną, sulaukęs pusės amžiaus. Gimęs Lietuvoje, Šakių apskrityje, Ilguvos parapijoje, Meskelinų kaime.

Palaidotas Lietuvių Tautinėse kapinėse.

Paliko nuliūdę: žmona Petronelė (pagal tėvus Cecaitė); sūnus Jonas ir šeima, ir daug kitų giminių, draugų ir pažįstamų.

Mes Tavęs, Mūsų Brangiausias, niekuomet neužmiršime. Tu pas mus jau nebesugrįši, bet mes anksčiau ar vėliau pas Tave nueisime. Tebūna Tau lengva ši žemelė.

Nuliūdę lieka:
Žmona, Sūnus, jo šeima ir kiti Giminės ir Draugai.

Padėka

JUOZAPAS OSINSKIS

Mirė 1954 metų sausio mėn. 18 dieną ir palaidotas Šv. Kazimiero kapinėse sausio mėn. 23 dieną.

Velionis Juozapas Osinskis negali atsidėkoti tiems, kurie suteikė jam paskutinį patarnavimą ir palydėjo jį į amžinybės vietą. Todėl mes, atmindami jį ir apgailėdami jo mirtį, dėkojame Gimimo Panelės Šv. parapijos bažnyčios kunigams už atlaikymą Šv. Mišių, kleb. kan. Jurgiui Paškauskui už taip gražaus pamokslo pasakymą, kun. J. Zakarauskui už dalyvavimą kapinėse, ir Šv. Juozapo parapijos klebonui Viktorui Černiauskui. Taip pat dėkojame kunigui A. Petraičiui iš Frankfort, N. J., kun. Vl. Mazrimui už atlaikymą Šv. Mišių Miami, Florida.

Taip pat dėkojame vargonininkui A. Giedraičiui už giesmes bažnyčioje, visiems draugams iš Miami, Florida, ir Kenosha, Wis., atsiuntusiems gėles ir aukojusiems Šv. Mišias.

Dar kartą dėkojame visiems pažįstamiems ir draugams, atvykusiems į šermenis, atsiuntusiems gėles ir palydėjusiems į kapus.

Dėkojame laidotuvių direktoriams Mažeikai ir Evans už mandagų ir tvarkingą patarnavimą. Dėkojame karstanešiams Chicagos Lietuvių Draugijai, nunešusiems jį į amžinojo poilsio vietą, ir visiems laidotuvėse dalyvavusiems giminėms, draugams bei pažįstamiems. O Tau, mūsų mylimasis sakome:—Ramiai ilsėkis šaltojoj žemelėj.

Nuliūdę lieka: Žmona, Sūnus, Marti, Anūkai, Sesuo, Švogeris ir kiti Giminės.

GARSINKITĖS NAUJIENOSE

URBA Gėlės Mylintiems, Vestuvėms, Banketams, Laidotuvėms, Papuošimams.
GĖLININKAS
4180 ARCHER AVENUE
Tel.: LA 3-5800 arba LA 3-5870

GUŽAUSKŲ
BEVERLY HILLS GĖLINYČIA
Gražiausios gėlės dėl vestuvių, banketų, laidotuvėms ir dėl kitų visokių papuošimų.
6901 SO. WENTWORTH AVE.
Telef.: ST 3-2454 ir HU 3-2224

LOVEIKIS Siunčiam Gėles Telegramu į Visas Pasaulio Dalis
KVIETKININKAS
Gėles Vestuvėms, Banketams ir Pagrabams.
3316 S. Halsted St. YArds 7-7308

GĖLININKAS
(PUTRAMENTAS)
Linksmumo ar liūdesio valandoje Gražiausios Gėlės ir Vainikai. Reikale pašaukite: atvyksim į jūsų namus su vainikų paveikslais išsirinkti
ROY R. PETRO (Putramentas)
5519 So. Harlem Avenue
POrtsmouth 7-9020

LIŪDĖSIO VALANDOJ
Šaukite
MAŽEIKA & EVANS
LAIDOTUVIŲ DIREKTORIAI
6845 So. Western Ave. Air Conditioned Chapel and
REpublic 7-8600-8601 Parking Facilities.
Tiems, kurie gyvena kitose miesto dalyse raukime koplyčią arčiau jusų namų

A. PETKUS
LAIDOTUVIŲ DIREKTORIUS
6812 So. Western Avenue
1410 South 50th Avenue
CICERO, ILL.
TELEFONAI:
GRovehill 6-0142 • HEmlock 4-2644 • TOwnhall 3-2109
KOPLYČIOS VISOSE MIESTO DALYSE

John F. Eudeikis
LAIDOTUVIŲ DIREKTORIUS
SENIAUSIA IR DIDŽIAUSIA LAIDOJIMO ĮSTAIGA
AMBULANCE DIENĄ IR NAKTĮ
4605-07 SO. HERMITAGE AVE.
Tel.: YArds 7-1741 ir BIshop 7-9481
4330-34 SO. CALIFORNIA AVE.
Telefonas LAfayette 3-0440
Mūsų radio programos šeštadieniais 9:15 ryto iš WGES 1390 kil.
MODERNIŠKOS AIR-CONDITIONED KOPLYČIOS

NARIAI Chicagos Lietuvių Laidotuvių Direktorių Asociacijos
AMBULANCE PATARNAVIMAS DIENĄ IR NAKTĮ
★
TURIME KOPLYČIAS VISOSE MIESTO DALYSE

STEPONAS C. LACHAWICZ
2314 W. 23rd PLACE 10756 S. MICHIGAN AVE.
VIrginia 7-6672 PUllman 5-1270

LEONARD BUKAUSKAS
10821 S. MICHIGAN AVE. Phone COmmodore 4-2228

ANTANAS M. PHILLIPS
3307 LITUANICA AVE. Phone YArds 7-3401

PETRAS P. GURSKIS
659 WEST 18th STREET Phone SEeley 3-5711

ALFRED VASAITIS-VANCE
1446 S. 50th AVE., CICERO, ILL. Tel. OLympic 2-1008

J. LIULEVIČIUS
4348 S. CALIFORNIA AVE. Phone LAfayette 3-3572

GEORGE F. RUDMIN
3319 S. LITUANICA AVE. TEL YArds 7-1138-1139

P. J. RIDIKAS
3354 S. HALSTED STREET Phone YArds 7-1911

LEONARDAS A. EZERSKIS
1646 W. 46th STREET Phone YArds 7-0781

GARSINKITĖS "NAUJIENOSE"

Anglų kalbos pamokos
Dieną ir vakare
AMERIKOS LIETUVIŲ MOKYKLOJE
816 West 33rd Place
CHICAGO 8, ILL.

Pasididžiuodami pranešame apie tik ką baigtą
MIDWEST HOME FOR THE AGED AND CONVALESCENT
310 SO. HAMLIN

- Kviečiame apžiūrėti
- Kitoje Parko pusėje
- Viskas ultra moderniška
- Erdvūs prieškambariai
- Didelė televizijos scena
- Nuosavų namų nuotaikos
- Rūpestingai paruoštas maistas
- Paties ligonio gydytojas gali prižiūrėti.

SAcramento 2-6220 — NEvada 8-4488
Benjamin H. Wernick, Man. Director
E. Davis Wernick, M.D., Med. Director

Vasario 16 d. proga parūpinkim vaikams ir mokykloms gerą, lituanistų rekomenduojamą
LIETUVIŲ KALBOS GRAMATIKĄ,
kurią išleido JAV Lietuvių Bendruomenės Chicagos Apygardos Valdyba. Kaina $1.80. Užsakymus siųsti:
J. TAMULEVIČIUS,
2428 So. Lawndale Avenue
CHICAGO, ILL.

FACTORY WORKERS
Eat at
PETE'S GRILL
1807 SO. ASHLAND AVE.
SEeley 3-9339
BEST OF FOOD
REASONABLE PRICES
GEORGE LYMBERIS, Prop.

Rūkytojų Dėmesiui!

Jei esi cigarečių rūkytojas, pripratęs įtraukti dūmus į plaučius, ir jeigu pradėjai patvariai kosėti—šis straipsnis turi būti Tamstai įdomus.

Daugelis žymiausių vėžio ligos autoritetų dabar mano be apsiribojimų, kad cigarečių rūkymas yra plaučių vėžys nužudė 20,000 ameriplaučių vėžys nužudė 20,00 amerikiečių, ir neatrodo, kad ši pražutinga kryptis atslugtų. Faktinai, vienas Danijos autoritetas neseniai painformavo gydytojų konferenciją, kad žmonės, kurie rūkė daugiau kaip po penkias cigaretes kasdien per dvidešimt metų, yra šiai ligai opiausi.

Dabar pasirodo nauja gyduolė—GOLDSMITH'S 3-HOUR COUGH SYRUP, kuri tikrai išvalo plaučius ir gerklinius išsišakojimus nuo užsiteršimo kenksmingomis cigarečių smalomis ir sakais, ir taip pat sulaiko kosulį, jautrumą ligoms, etc.

Absoliučiai garantuojama, kad ši gyduolė atliks savo darbą, arba pinigai bus sugrąžinti. GOLDSMITH'S 3-HOUR COUGH SYRUP 4 uncijų butelis kaštuoja tik $1.00.

Išsiųskit $1.00 Cash arba M. O. Užsakymai greitai išpildomi.

GOLDSMITH DRUGS
— DISTRIBUTORS —
3358 N. PAULINA ST.
Phone: BIttersweet 8-5479

PENKIOLIKA ŠEŠTADIENIŲ PAMALDŲ DIEVO MOTINAI IŠ POMPEJOS PAGERBTI
Prasidėjo sausio 30 ir tęsis iki gegužės 1 d.
Vadovaujama
Pious Society of St. Charles Borromeo
Pamaldos prasideda
7:00 val. vakaro
Tiktai anglų kalba
OUR LADY OF POMPEII CHURCH
1224 W. Lexington St.
(700 Pietinėj pusėj)
Tel.: HAymarket 1-3757

SIUNTINIAI Į LIETUVĄ
visus mokesčius čia sumokėjus
•
100% apdrausta
•
DRABUŽIAI
GYDUOLĖS
ir t. t.
•
Jūsų giminės gauna be jokių jiems išlaidų
CENTRAL PARCEL SERVICE, INC.
220 SO. STATE ST., CHICAGO
Tel. WAbash 2-9354
Atdara šeštadien. iki 1:30 popiet.

IŠ PIETŲ AMERIKOS

TIRONIJA NĖRA KAIRUMAS

Rašo J. LAZDAUSKAS-TOLIUŠIS, "Naujienų" bendradarbis Urugvajuje

(Tęsinys)

2) Žmogaus Teisių Gerbimas, išreikštų 1789 metų deklaracijoje, iš naujo užpažintų 1946 metais ir garantuotų tomis priemonėmis, kurios užtikrina piliečių lygybę prieš įstatymus. Tas daroma Žmogaus Teisių vardu prieš "valstybės inspiruotos teisės" palaikymo šalininkus, prieš kuriuos tikroji, atseit, humanistinė kairė priversta buvo išeiti į kovą jau ir anais garsiosios Dreyfuso bylos laikais Prancūzijoje.

3) Laicistinio švietimo organizacija, kas reiškia tą, kad mokykla turi tarnauti mokslui ir auklėjimui, bet ne religiniai ar politiniai agitacijai; kad švietimas turi būti nepriklausomas nuo valdančiosios partijos politinės filosofijos, kaip ir nuo visų politinių ir konfesinių organizacijų; kad mokykla jaunuomenę paruoštų laisva ir kritiškai galvojančia, laisva nuo visų politinių ir tikybinių opinijų, sugebančia nepasiduoti nepakantos ir fanatizmo įtakai, kuri vesdama žmoniją prie barbarizmo griauna tautos laimingo gyvenimo ir žmoniškumo pagrindus.

4) Piliečio gynimas darbe, kas reiškia tą, kad darbo žmogus (fizinio ar intelektinio darbo darbininkas) turėtų teisę laisvai organizuotis į laisvas profesines organizacijas, nepriklausomas valdžiai, turėtų streiko ir protesto teisę, garantuotą vyriausiu krašto įstatymu — konstitucija, ir galėtų nuolatos siekti vis geresnių darbo sąlygų ir vis geresnio ir geresnio savo sveikatos ir gyvybės saugumo.

5) Vien kova be galo (nuolatinė), kas reiškia tą, kad visuomenė amžinai budėtų nesigailėdama pastangų už civilinės valdžios ir tautinės nepriklausomybės apsaugojimą nuo subordinacijos militarizmui ir policizmui; kad kariuomenė ir policija būtų savo krašto žmonių gerovės ir laisvės saugotojai; kad begink liai krašto piliečiai būtų apginti nuo ginkluotų organizacijų (kariuomenės ir policijos) prievartavimų ir sauvaliavimų; kad nebūtų taip, kaip dabar yra Rusijoje ir kitur prie komunistinio režimo; kaip buvo Vokietijoje prie nacių, Italijoje prie fašistų, o Lietuvoje prie tautininkų po 1926 m. gruodžio 17 d. perversmo; kad nebūtų viso to, kas tos pačios kultūros ir to paties kraujo žmones priveda prie tarpusavio kraujo praliejimo, prie ašarų, prie tarpusavio keršto ir nusivertinimo — prie Tauragės ir Suvalkų kruvinų įvykių, kurių jau nepateisinsi ir neištrauksi iš istorijos, kurią daro realūs įvykiai.

12. Kas neigia šiuos principus, neigia tikrąjį kairumą — laisvę ir žmoniškumą

Tironijos įsteigti režimai Rusijoje ir "populiariose demokratijose" yra paremti stalinizmu, hitlerizmu, musolinizmu, frankizmu arba smetonizmu — brutaliu šių principų neigimu:

a) politinės laisvės panaikintos, — jos tironijoms nereikalingos. Joms užtenka vienos partijos — vienos išdvėsusios padlos, kuri vis tiek lenktynias laimės, kai niekas šalia jos nebėgs. Nėr kitos partijos, kaip tik komunistų, kuri yra vienui viena ir vienui viena turinti teisę pristatyti savo kandidatų sąrašą į rinkimus — tą savo išdvėsusią padlą į lektynes, kurių ji negali nelaimėti, nes yra vienui viena: neturi konkurentų, nei slaptas balsas jai reikalingas. Jai užtenka cenzūros, policijos, kariuomenės ir diktatūros, kuri ugnimi ir kalavijum yra panaikinusi laisvąjį spaudos ir žodžio išreiškimą. Jos niekas nekritikuos!

b) piliečiai palikti visagalinčiosios policijos sauvaliavimams. Pačios nacifašistinės bei komunistinės konstitucijos pripažįstą piliečio įkalinimą, ištrėmimą ir net patį nužudymą vien administratyviniais patvarkymais, be teisinių organų įsikišimo ir sprendimo. Inkvizitoriškoš priemonės yra pagausintos visomis dabarties technikomis, kurias mokslas yra davęs žmonių dvasiniai ir ekonominiai gerovei.

(Bus daugiau)

Neskaitęs "Naujienų" —liūdėsi visa diena.

REAL ESTATE INSURANCE
ANTON G. FLORIAN
1824 W. 47th St. Phone: LAfayette 3-9300
Atdara pirmadieniais ir ketvirtadieniais iki 8 val. vakaro.

Roosevelt Furniture Speciali Proga

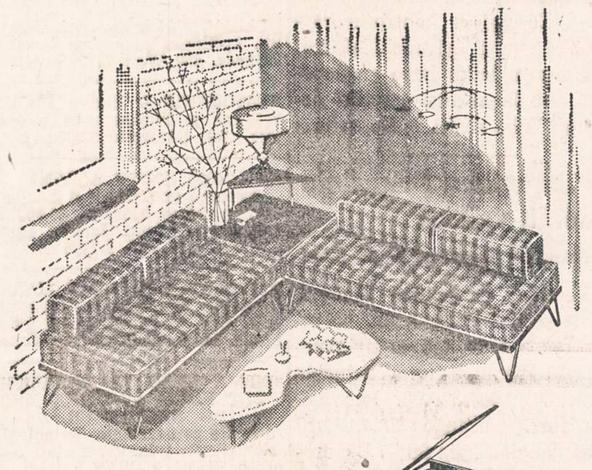

9 vienetai tik $179.00
2 vienetų sectional, 1 kilimas
2 staliukai, 1 cocktail staliukas
2 lempos, 1 paveikslas.
ROOSEVELT FURNITURE CO., INC.
2310 W. ROOSEVELT ROAD Telefonas: SEeley 3-4711
Krautuvė atidaryta sekmadieniais nuo 11 iki 4:30.

Dirbtini Dantys
Laisvi ar nepritaikyti?
DANTŲ PLOKŠTELĖS
pataisomos ir stipriai įstatomos.
Sužaloti dantys pataisomi, o nuotrupos išlyginamos
— 1 valandos darbas —
State Dental Plate Laboratory
1635 W. 47th St. YArds 7-4499
944 W. 63rd. WAlbrook 5-2558
639½ W. 63rd St. WE 6-2608

Dirbtini Dantys
Laisvi ar nepritaikyti?

— 1 valandos darbas —
Cleveland Dental Plate Laboratory
456 W. North Ave. MI 2-6221
404 E. 47th Street. AT 5-6880
160 Milwaukee Ave. HU 9-3242

Dirbtini Dantys
Laisvi ar nepritaikyti?
DANTŲ PLOKŠTELĖS
pataisomos ir stipriai įstatomos.
Sužaloti dantys pataisomi, o nuotrupos išlyginamos.
— valandos darbas —
A-1 Dental Plate Laboratory
22 W. Madison, Room 223, DE 2-6804
1587 W. Ogden Ave. MO 6-3733
1425 Wilson Ave. LO 1-9280
2003 W. Lawrence SU 4-8708

MUTUAL FEDERAL SAVINGS
Rekordas...

★ Įsteigta Chicagoje 1905 metais.
★ Nuo 1905 metų ši bendrovė pergyveno karus, ekonomines depresijas, panikas ir krizes ir savo taupytojams išmokėjo kiekvietą sutaupytą dolerį
★ Aukštus dividendus išmokėjo visada be perstojimo
★ Partrauksim jūsų pinigus iš kitur, jei atnešite savo banko knygutę.

Nelaukit—Pradėkit Taupyti Šiandien!

Įstaigos valandos: Kasdien nuo 9-tos ryto iki 5 val. po pietų, Ketvirtadieniais nuo 9-tos valandos ryto iki 8 val. vakaro, Trečiadieniais visai neatidaroma.

MUTUAL FEDERAL SAVINGS
SAVINGS INSURED UP TO $10,000
AND LOAN ASSOCIATION
2202 W. Cermak Rd. • Chicago 8, Ill.
JOHN J. KAZANAUSKAS, Pres. • Tel. VIrginia 7-7747

C. L. D. D.

Tel. VIrginia 7-6583
DR. S. BIEŽIS
GYDYTOJAS IR CHIRURGAS
2201 West 22nd Street
Valandos: nuo 1—3 ir 7—8
Seredomis ir nedėliomis uždaryta.
Subatomis nuo 1—3.
Rez. 3241 WEST 66th PLACE
Phone: REpublic 7-7868

Ofiso Tel.: VIrginia 7-0036
Rezidencijos: BEverly 8-8244
DR. T. DUNDULIS
GYDYTOJAS IR CHIRURGAS
4157 Archer Avenue
Ofiso valandos:
Nuo 2—4 ir nuo 6—8:30 val. vakaro.
Šeštadieniais nuo 2 iki 4 po pietų.
Trečiadieniais pagal sutartį.

DR. STRIKOL
GYDYTOJAS IR CHIRURGAS
4645 So. Ashland Avenue
Ofiso valandos: nuo 2-4 ir 6—8; Ser., Subat. ir Nedėl. tik susitarus.
Ofiso Telefonas: YArds 7-4787
Namų Telefonas PRospect 6-1936
Jei neatsiliepe viršutiniai telefonai, šaukite MIdway 3-0001

DR. C. Z. VEZELIS
DANTISTAS
4645 SO. ASHLAND AVE.
Telefonas: YArds 7-2246
Valandos: nuo 9 iki 8 val. vakaro.
Seredoj pagal sutartį.

DR. BRUNO J. ZUBRICKAS
GYDYTOJAS IR CHIRURGAS
2951 WEST 63rd STREET
(netoli Sacramento Ave.)
Valandos: 2—4 po pietų ir 7—9 vak. trečiad. ir sekmad. pagal susitarimą.
Telefonas HEmlock 4-7899
Namų Tel. HIlltop 5-2557

KITI LIETUVIAI DAKTARAI

DR. JUZE AGLINSKAS
GYDYTOJA IR CHIRURGĖ
Vaikų ir Moterų Ligos
5159 SO. DAMEN AVENUE
Medicine and Surgery Building
Valandos: Pirm. ir treč. 10-4, antr. ir penkt. 10-1 ir 6-9, šeštad. 10-12.
Ofiso: PR 6-7800; namų TR 4-1765

DR. PETER BRAZIS
PHYSICIAN AND SURGEON
2434 WEST 71st STREET
CHICAGO, ILL.
Telefonai:
Ofisas: HEmlock 4-5849
Rezidencija: HEmlock 4-2324
OFISO VALANDOS:
Pirmad., Ketvirt. ir Penktadienį nuo 1-4 ir 7-9, Antrad. nuo 1-5, Trečiad. ir Šeštadienį tiktai susitarus.

Tel. ofiso: VI 7-0600; rez.: VI 7-7303
DR. BR. GAIŽIUNAS
GYDYTOJAS IR CHIRURGAS
4055 ARCHER AVENUE
(Kampas Archer ir California Ave.)
VAL.: 2—4 po pietų ir 6—9 vakare, išskyrus sekmadienius.

DR. R. GELŽAITIS
GYDYTOJAS IR CHIRURGAS
2705 WEST NORTH AVENUE
(įėjimas šalia Crystal teatro)
Val.: pirm., antr., ketvirt. ir penkt. nuo 6 iki 8 val. vakaro.
Kitu metu pagal susitarimą.
Telefonas TA 9-9331, neatsiliepus skambinti TA 9-2733

Telef. ofiso: LAfayette 3-1707
Rez.: FIllmore 3-8614 (Maywood, Ill.)
DR. S. GEŠTAUTAS
GYDYTOJAS IR CHIRURGAS
Spec. širdies, vidaus ir vaikų ligos.
4055 SO. ARCHER AVE.
(kampas Archer ir California Ave.)
Valandos: kasdien 2-4 ir 6-8 po pietų.

Rez. telef.: STewart 3-4511
Ofiso telef.: YArds 7-1166
DR. J. GUDAUSKAS
GYDYTOJAS IR CHIRURGAS
756 W. 35th Street
Kampas Halsted ir 35-tos gatvės.
Valandos: 1-4 p. p. ir 6:30-8:30 val. kasdien. Trečiadieniais uždaryta.
Šeštadieniais nuo 1 iki 4 po pietų.

DR. A. JENKINS
PHYSICIAN AND SURGEON
(Lietuvis Gydytojas)
2500 WEST 63rd STREET
Ofiso val.: kasdien nuo 2—4 po pietų ir 7:30—9 vakaro.
Trečiad. ir šeštad. uždaryta.
Ofiso Tel.: PRospect 6-3838
Rezid. Tel.: REpublic 7-9199

GRovehill 6-1595
Dr. Aldona A. Juska
AKIŲ LIGŲ SPECIALISTĖ
IR PRITAIKO AKINIUS
Valandos: 9-12, 7-9 pagal susitarimą, Išskyrus trečiadienius ir šeštadienius.
2422 W. Marquette Rd.

Tel. ofiso GR 6-4322. Rez. HI 5-2626
DR. JOSEPH W. KADZEWICK
(LIETUVIS)
GYDYTOJAS IR CHIRURGAS
Priėmimo valandos tik susitarus: nuo 2 iki 4 v. p. p. ir nuo 7 iki 9 vak., išskyrus trečiadienius.
MANOR MEDICAL ARTS BLDG.
6400 South Kedzie Ave.

Ofiso ir buto telef.: OLympic 2-1381
DR. F. V. KAUNAS
GYDYTOJAS IR CHIRURGAS
1336 SO. 49th COURT, CICERO
PRIĖMIMO VALANDOS: Kasdien 10-12 val. ryte ir 5-8 val. vakare.
Šeštadieniais 10-2 ir 4-6.
Butas: 1832 So. 49th Court, Cicero.

Dr. A. Valis - Labokas
GYDYTOJAS IR CHIRURGAS
Spec Moterų Ligos
3267 SO. HALSTED STREET
Telefonas: DAnube 6-1125
Valandos: 1-4 ir 6-8 vakaro.
Šeštadieniais 1-4 val. popiet.

Skaitykite "N-nas"

Telef.: Ofiso ir buto OLympic 2-4159
DR. P. KISIELIUS
GYDYTOJAS IR CHIRURGAS
1435 So. 49th Ct., Cicero, Ill.
Kasdien 1—3 val. ir 6—8 val. vakaro
Šeštadieniais 12—2 val. ir 3—5 v. v.
Butas 1604 So. 49th Ave., Cicero, Ill.

Ofiso telefonas: LAfayette 3-3210
Jei neatsiliepia šaukit KEdzie 3-2868
Dr. Emily V. KRUKAS
GYDYTOJA IR CHIRURGĖ
4146 So. Archer Avenue
Val.: kasdien po pietų nuo 12—2:30
Daily afternoons
Vakarais: pirm., antrad., ketvirtad 6—8:30. Trečiadieniais tik susitarus

Telefonai: ofiso GRovehill 6-5399
rezid.: PRospect 6-4732
DR. A. MACIŪNAS
GYDYTOJAS IR CHIRURGAS
2423 WEST 63rd STREET
(kampas 63rd ir Artesian)
Ofiso val.: 2-4 ir 6-8 v. p. p. kasdien
Trečiadieniais uždaryta
Šeštadieniais nuo 2-4 val.

HUdson 3-2096 Res.: CE 3-2821
DR. JOHN MOCKUS
DANTISTAS
7550 So. Halsted Street
Valandos pagal susitarimą nuo 1 iki 4 ir nuo 6 iki 8.
Trečiadieniais uždaryta.

DR. EDWARD B. MURAUSKAS
GYDYTOJAS IR CHIRURGAS
OFISAS:
2750 WEST 71st STREET
(prie California Ave.)
Valandos pagal susitarimą.
Ofiso telefonas: GRovehill 6-1321
Jei neatsiliepia Vincennes 6-3900

DR. CONSTANCE O'BRITIS
PHYSICIAN AND SURGEON
2408 WEST 63rd STREET
Tel.: HEmlock 4-5524
Hours by appointment only.

DR. J. A. PAUKŠTYS
DANTŲ GYDYTOJAS
4253 Archer Avenue
(Whipple St., — įėjimas)
Valandos: 10—12, 2—6, 7—9
Trečiad. ir sekm. tik pagal susitarimą
tel.: Office: LAfayette 3-4949
Residence: CEdarcrest 3-7786

Dr. Fl. Tallat-Kelpša
Dr. E. Tallat-Kelpša
GYDYTOJAI IR CHIRURGAI
MARQUETTE PARKO OFISAS:
2656 WEST 63rd STREET
(kampas Washtenaw ir 63rd St.)
Val.: Pirm., Penkt. 5-8; Antr., Ketv. 6-8:30, Šeštad. 3-5. Trečiad. uždaryta.
Telef.: PRospect 6-8548.
Cicero ofisas: 5002 West 16th Street.
Val.: Pirm., Treč., Penktad. 6-8:30; Antr., Ketvirt. 5-8:30. Šeštad. 11-1.
Telef.: TOwnhall 3-0959.
Namų telef.: HEmlock 4-7080
Kitu laiku tik susitarus.

Telefonai: ofiso CLiffside 4-0253
Rezidencijos: YArds 7-6388
DR. A. Z. ŠAULYS
GYDYTOJA IR CHIRURGĖ
4645 S. ASHLAND AVE. (kmb. 211)
Pirm., Antr., Ketv. ir Penktad. 6:30—8:30 val. vak. Šeštadienį 2—4 v. p. p.

DR. V. P. TUMASONIS
GYDYTOJAS IR CHIRURGAS
Spec. chirurginės ligos.
Ofiso telef.: HEmlock 4-2123
6255 SO. WESTERN AVENUE
Rezid. telef.: PRospect 6-8484
Val.: 2-4 ir 6-8 vak. Šešt. tik 2-4 p. p.
Neturi valandų trečiadienį ir sekmad.

Telef.: ofiso—YArds 7-3526
Rezid.—YArds 7-7410
DR. JONAS VALAITIS
Gydytojas ir Chirurgas
4038 SO. ARCHER AVENUE
Valandos: Kasdien nuo 6:30 iki 8:30.
Šeštadieniais nuo 4 iki 6.

Tel.: ofiso PRospect 6-9400
Rezidencijos: HEmlock 4-3851
Dr. Ona Vaškevičius
(VAŠKEVIČIŪTĖ)
GYDYTOJA - CHIRURGĖ
6560 S. WESTERN AVE.
Val.: kasdien nuo 1-3 p. p. ir nuo 6-8 val. vak.; šeštad. 1-4 po pietų trečiad ir kitu laiku tik susitarus.

Tel.: ofiso VI 2-1581, rez. VI 2-0742
DR. V. VILEIŠIS
GYDYTOJAS IR CHIRURGAS
802 WEST 31st STREET
(kampas Halsted ir 31-os gatvių)
Priėmimo valandos: 2-4 ir 6-8 val.
Šeštadieniais 2-4 val. po pietų.
Sekmadieniais uždaryta.

KITATAUČIAI GYDYTOJAI

DR. CHARLES SEGAL
GYDYTOJAS IR CHIRURGAS
4740 SO. ASHLAND AVE.
(2-ras aukštas)
Ofiso telefonas: YArds 7-0554
Jei neatsiliepia šaukite:
Rez. telef.: Midway 3-2880
OFISO VALANDOS:
Nuo 10 iki 12 val. ryto, nuo 2 iki 4 val. po pietų ir nuo 7 iki 8:30 vak.

SOPHIE BARCUS
RADIJO VALANDA
Iš Stoties W. G. E. S.
1390 kilocycles
Kasdien: Pirmadienį iki Penktadienio nuo 8:45 iki 9:30 ryto. Šeštadieniais nuo 8:30 iki 9:30 ryto.
Ir kas Pirmadienį nuo 7:00 iki 8:00 valandos vakaro.
Sekmadienį, 8:30—9:30 val. ryto iš stoties WOPA, 1490 kilocycles.
Tel. HEmlock 4-2413
7121 SO. ROCKWELL ST.
Chicago 29, Illinois

LIETUVIAI AKIŲ GYDYTOJAI

DR. G. SERNER
25 metų patyrimas
Tel. YArds 7-1829
Pritaiko Akinius
Kreivas Akis
Ištaiso.

Ofisas ir Akinių Dirbtuvė
756 WEST 35th STREET
Valandos: nuo 10 iki 2, nuo 6 iki 8
Trečiadieniais tik susitarus.
Šeštadieniais nuo 10 iki 3 v. popiet

DR. KAZIMIERAS
MICHEL

Optometristas - Orthophistas
4654 SO. ASHLAND AVE.
Praneša savo pacientams, kad jis išvyko į Phoenix, Arizona. Ten pasiliks 2 mėnesius pasilsėti ir tvarkyti reikalus savosios Turistų Stovyklos adresu
9239 CAVE CREEK ROAD
SUNNYSLOPE, PHOENIX, ARIZONA
Jis sugrįš į savo kabinetą apie vasario 12 dieną.

DR. R. P. LUTKUS
LIETUVIS OPTOMETRISTAS
Egzaminuoja akis ir pritaiko akinius pakeičia stiklus ir rėmus.
Val.: kasdien nuo 6:30 iki 9 val. Šešt nuo 10 ryto iki 4 p. p. Treč. uždaryta.
7013 SO. WESTERN AVE.
Tel. WAlbrook 5-4353

DR. S. VAITUSH, Opt.

Palengvins akių įtempimą, kuris esti priežastimi galvos skaudėjimo, svaigimo arba aptemimo, nervuotumo, skaudėjimo, akių karščio. Atitaisau trumparegystę ir tolire gystę. Prirengiu teisingai akinius. Visuose atsitikimuose egzaminavimai daroma su elektra, parodančia mažiausias klaidas. Speciali atyda kreipiama į mokyklos vaikus.
VALANDOS:
Nuo 10:30 ryto iki 7:00 vakaro.
Šeštadieniais iki 6 val. vakaro.
Trečiadienį ir sekmadienį uždaryta
4712 S. ASHLAND AVE.
YArds 7-1373

Rūpestingas ir pigus
TELEVIZIJOS IR RADIJO APARATŲ TAISYMAS
Priešpiet nuo 8-10 val. Popiet nuo 5-10
J. MIGLINAS
Šaukit tel.: HU 6-1038

DECKERT SHEET METAL AND FURNACE WORKS
Pakeitimai į gazo ir alyvos apšildymą.
ĮDEDAMI DEGINTUVAI
Šiaurinėje ir šiaurvakarių dalyje ir priemiesčiuose.
4954 MILWAUKEE AVE.
Tel.: KI 5-1141

TRANSPORTATION PAYS MORE
Prepare for well-paid positions with Air, Water, Rail and Truck lines: Export-Import Firms and Industries
G. I. Approved, Day or Evening Classes
- TRAFFIC MANAGEMENT
- FOREIGN COMMERCE
- MOTOR CARRIER RATES
- I. C. C. PROCEDURE

FREE EMPLOYMENT SERVICE
Phone, Visit or Write L. N. FREIGHT TRAFFIC INSTITUTE
176 W. Adams Chicago 3, Ill.
STATE 2-2330

SKOKIE RESIDENTS
When in need of NURSING SERVICE
call
AETNA NURSES REGISTRY
MRS. M. SEIDELMAN
Director
4821 No. Sheridan Road
LOngbeach 1-7388
Transportation to Skokie required.

J. & G. SHELL SERVICE
1015 So. Halsted Street
CHICAGO HEIGHTS, ILL.
Tel. SKyline 4-9604
Car wash $1.00 with this ad.
- PAINTING
- GREASING
- REPAIRING

Open Sunday Till 10:30 P. M.
SERVICE CALLS

PARSTUPAS

Parstupo šaknys jau buvo žinomos ir vartojamos kaipo gyduolė nuo Hippocrito laikų, nuo plaučių ligų, nuo širdies nesveikumų, nuo sunkių skaudėjimų po krutine ir skreplevimų, kiti sako Parstupo šaknis gerai nuo šalčių, kosulio ir reumatiškų skausmų, ir suvalnimo kad ir kietų vidurių. Prisiųskite mums $1.00, tai mes prisiųsime jums kvoterį svaro Parstupo šaknų. O jeigu norite COD, tai bus $1.25; į Kanadą irgi yra $1.25.
ALEXANDER'S CO.
414 BROADWAY
SOUTH BOSTON 27, MASS.

Vasario 21 dieną
"NAUJIENŲ"
jubiliejinis koncertas
SOKOLŲ SALĖJE
2337 So. Kedzie Ave.

IŠ CHICAGOS IR APYLINKIŲ

Valstybės gynėjas nepatenkintas

Prisiekusieji savivaldybės teismo teisėjo Cwiklinski įstaigoje po trumpo, 15 min., pasitarimo išteisino parkų distrikto policininką Kuhter, kuris buvo kaltinamas užpuolęs kriminalinio teismo teisėją Dempsey.

Valstybės gynėjas Gutknecht po to pareiškė, kad toks sprendimas esąs gėda teismui.

Teisėjas Dempsey buvo pereitais metais lapkr. 14 d. policininko Kuhter areštuotas ir, kaip pats Dempsey aiškino, apstumdytas, laikytas daugiau kaip valandą policijos stoty visai vienas paliktas ir pan. Policininkas aiškinosi, jog jis suareštavęs Dempsey dėl to, kad jis pasirodęs jam panašus į policijos ieškomą vaikų užpuoliką. Tačiau jo gynėjas aiškino, jog arešto metu apie tokius ieškomus asmenis nebuvę pėdsakų policijos dokumentuose tik keistu būdu jie atsiradę po poros dienų po Dempsey arešto.

Be to, valstybės gynėjas Gutknecht smarkiai puolė kriminalinio teismo darbą, nes jis per lengvai baudžiąs nusikaltėlius, kadangi esąs perkrautas darbais.

Krebiozeno byla

Ilgai nusitęsusios krebiozeno bylos vienas etapas pasibaigė, kai Illinojaus legislatūros komisija nusprendė, jog American Medical Assn., jos Chicagos skyrius ir Illionjaus universitetas nėra nusikaltę konspiruodami prieš Dr. Ivy. Kaip žinia, Dr. Ivy buvo anksčiau Illinojaus universiteto viceprezidentas, teigiamai atsiliepęs apie Dr. Durovič atrastą tariamai naują vaistą vėžio ligai gydyti.

Tačiau Dr. Ivy pareiškė, jog jis nekaltinąs šių organizacijų bendrai, bet atskirus asmenis, kurie norėję jį sukompromituoti, sudergti jo vardą. Jis ir dabar kaltina prieš jį veikusius Dr. Moore, AMA iždininką, Dr. Wermer, AMA tyrinėjimų komiteto pirmininką, Chicagos biznierius R. E. Moore ir K. Brainard, Dr. H. Szujewski, kuris perdavęs AMA draugijai pranešimus.

Legislatūros komisija sako, jog ji pageidautų, kad minėtieji asmenys pasiaiškintų.

"Atostogos, kurios apsimoka"

Jūsų sveikatai pataisyti nuo profesinio nuovargio, reumatizmo, nervingumo, kraujo apytakos pakrikimo, apsinuodijimo ir panašaus stovio, puikiausia sveikatos apdraudimui (insurance)—

GARSIOS LAMAR MAUDYNĖS

CY. M. KING
Prezidentas - manageris

PIETINIAM GALE GRAŽIAUSIOS MAUDYNIŲ EILĖS

Jūsų poilsiui ir malonumui: žuvavimas per visus metus, golfas ir pietietiškas vaišingumas.

Rašykite ir gausite informacijų, arba aplankykit mus, mes jums galime viską nurodyti.

LAMAR BATHS
Phone: 711
Hot Springs National Park, ARKANSAS

Protestuoja prieš nuomų kėlimą

Labdaros ir nuomininkų grupių atstovai sako, jog pastaruoju laiku nuomininkai protestuoją prieš butų nuomų mokesčio kėlimą. Nepasitenkinimas esąs panašus, kaip kad buvo praeitais metais, kai buvo panaikinta nuomų kontrolė.

Jie skundžiasi, kad butų nuomotojai nesilaiką tvarkos, bet kelią nuomas nuo 10 iki 100 nuošimčių; tas kėlimas ypač išryškėsiąs, kai pasibaigs sutartys nuo bal. 30 d.

Nemaža tokių nusiskundimų gauna Welfare Metropolitan Council of Chicago, 13 W. Madison.

Mrs. Harte, advokatė Tenants League of Chicago, 30 N. La Salle, sako, jog ta įstaiga gaunanti daug nusiskundimų, kad nuomos keliamos 10—100%.

Michels, Chicago Real Estate pirmininkas, sako, jog bal. 30 d. pasibaigsią daugelio apartamentinių pastatų leidimai ir savininkai pareikalausią žymiai didesnių nuomų.

Studijuoja Linkolną

145 m. Abraomo Linkolno sukakties proga atvyko į Chicagą Carl Sandburg studijuoti tolimesnių dokumentų ryšium su šio garsiojo Amerikos valstybės vyro gyvenimu.

Poetas, trubadūras ir autorius, 76 metų Sandburg yra prieš keliolika metų parašęs A. Linkolno biografiją, apimančią 6 tomus. Jis dabar nori čia išstudijuoti vėliau susiradusius dokumentus bei medžiagą. Sandburg sakėsi esąs patenkintas, kad vienas vietos žurnalistas ruošiąsis iš jo 6 tomų padaryti vieną tomą, nes tuo būdu lengviau būsiąs Linkolnas prieinamas platesniesiems visuomenės sluoksniams, kurie neturį nei vietos 6 tomams laikyti, nei laiko jiems perskaityti.

Išspręsta bučkių problema

19 m. amžiaus blondinė Mrs. Rogers bučiuoja per dažnai, o jos 25 m. amžiaus vyras per retai.

Kiekvienas apie tai pasakojosi apylinkės teisme skyrybų byloje.

Vyras Robert, 4865 Wabansia, aiškino, kad jis pagavęs žmoną Patricia bebučiuojant kitus vyrus, ir prisipažino už tai jai įkrėtęs. Patricia, gyvenanti pas savo motiną, 4501 Washington, skundėsi, kad jos vyras "labai pavydus", bet jam trūkstą afektingumo.

Teisėjas skersomis pažiūrėjo į Robertą ir pasakė: "Jei vyrai dažniau bučiuotų savo žmonas, sumažėtų jiems rizika, kad jų žmonas bučiuotų kiti vyrai".

Jis pasikalbėjo su abiem, ir juodu paskui išėjo iš teisėjo susikabinę rankomis. Jie žada pradėti iš naujo gyventi kartu, bučiuodamiesi tiktai šeimoje.

Pirmasis aukotojas Vasario Šešioliktosios proga

Ketvirtadienį, vas. 11 d., Juozo Budriko baldų ir brangenybių krautuvės, 3241 S. Halsted St., vedėjas p. Valančius per radiją paskelbė ALT Chicagos skyriaus kvietimą dalyvauti Lietuvos nepriklausomybės paskelbimo sukaktuvių minėjime vasario 14 d. 2 val. popiet Ashland Blvd. auditorijoje ir pranešė, kad Juozas Budrikas Lietuvos laisvinimo reikalams ta proga skiriąs $100. **J. Talalas**

VASARIO 21 D. "NAUJIENŲ" JUBILIEJINIS KONCERTAS SOKOLŲ SALĖJE
2337 So. Kedzie Ave.
Dainuos Metropolitan operos dainininkė ANNA KASKAS ir "PIRMYN" choras
Kaziui Steponavičiui vadovaujant

TRUMPAI

— **Visi lietuviai** parodykime vieningumą, rytoj, vasario 14 d., 2 val. popiet, atsilankydami į Vasario Šešioliktosios minėjimą Ashland Blvd. auditorijoj (Ashland ir Van Buren kampas). Šis vieningumas ypač reikalingas dabar, kada Lietuvos bei Pabaltijo pagrobimo byla keliama JAV kongreso. Kalbą pasakys ir kongresinio Pabaltijo Komiteto narys kongresmenas Busbey, taip pat sen. Douglas ir kt. Menineje daly dalyvauja "Dainavos" ansamblis, vadovaujamas Stp. Sodeikos. Durys atsidaro 1 val. popiet.

— **Jubiliejinis "Naujienų" parengimas,** dalyvaujant garsiajai solistei Anna Kaskas, bus vasario 21 d. Sokolų salėje, 2337 So. Kedzie Ave. Programoj pasirodys ir "Pirmyn" choras, vedamas K. Steponavičiaus. Pradžia 3 val. popiet.

— **Br. Jameikienė** vasario 8 d. per televizijos kanalą 7 papasakojo apie Lietuvą, apie bolševikų vykdomą Lietuvoje terorą bei žmonių išvežimus į Sibirą. Televizijos stotis sakosi gavusi dėl jos pasirodymo daug laiškų ir padėkų telefonu.

— **J. Daužvardienė** vasario 15 d. televizijos 7 kanalo programoje kalbės apie Lietuvą. Taip pat dalyvaus ir Alice Stephens - Steponavičienė.

— **"Ateities" šokėjai** vasario 19 d. pasirodys su savo programa Bridgeporto Valentine Club scenoje.

— **Inž. Andrius Malko** su žmona (buv. Dovydaityte) iš Kolumbijos atvyko į Chicagą gyventi. Jie yra Lietuvos piliečiai ir namie kalba lietuviškai.

— **Leonas Bildušas,** kuris dabar gyvena pas tėvus Chicagoje, neseniai baigė Iowos universitete chemijos mokslus ir dirba savo srity.

— **Chicagos Liet. Moterų Klubo** priešpiečiai, skirti Lietuvos nepriklausomybės paskelbimo sukakčiai paminėti, bus vas. 17 d. 12 val. Del Prado viešbutyje.

— **Inž. A. Semėnas,** televizijos ir radijo kompanijos "Daina" savininkas, 3130 S. Halsted St., yra pakviestas RAC Victor korporacijos susipažinti su spalvotosios televizijos principais. A. Semėnas yra elektronikos inžinierius, kvalifikuotas savo srities specialistas, aukštuosius mokslus išėjęs Lietuvoje, Anglijoje ir gilinęs Amerikoje, turįs toje srityje per 20 metų praktikos.

— **Dr. J. C. Peters,** detroitietis, atvykęs į dantų gydytojų suvažiavimą Chicagoje, aplankė savo sūnų, kuris čia eina kolegijos mokslą, dėdę M. Krajauską ir kt. pažįstamus. Geros sėkmės visai šeimai. (M.)

— **Dr. med. A. Narbutas,** įvertindamas Vaikų Teatro mūsų jaunimui auklėjamąją reikšmę, įteikė $10.00 teatro veiklai paremti ir pasižadėjo atvykti į spektaklį, kuris bus kovo 6 ir 7 d. Hamilton Park salėje, W. 72-ji ir Normal gatvių sankryžoje.

— **Amerikos Lietuvių Prekybininkų Organizacijos** rengiamame kaukių baliuj, kuris įvyks vasario 13 d., 8 val. vakare, Lietuvių Auditorijoje, speciali jury komisija parinks premijuotinas kaukes. Į jury komisiją įeina: Vl. Vijeikis, Velbasis, Vilkelis ir J. Maliorius. Yra paskirtos kelios premijos, kurios rikiuojasi šitaip: $75.00, $50.00, $25.00 ir $10.00.

— **Mikas Česas,** automobilių taisytojas, savo dirbtuvę iš 5842 So. Green St. perkėlė į naują vietą, 1835 Canalport Ave. Dabar jis dirba kartu su A. Stanevičium. Daugiau žinių apie jų įmonę yra kasdien šiame dienrašty skelbime.

* * *

— **Maž. Lietuvos atstovu** į Lietuvos Laisv. Komitetą New Yorke yra pakviestas doc. Martynas Brakas. M. Brakas dirbo anksčiau Prekybos Institute Klaipėdoje. Klaipėdą užėmus vokiečiams, buvo vadin. laisvosios Klaipėdos uosto zonos direktorium; prieš atvykdamas į Ameriką buvo Maž. Lietuvos atstovu Vykdomojoj Taryboj.

— **Pianistas Andrius Kuprevičius** vas. 3 d. iš Buenos Aires atvyko į Clevelandą, O., kur pradėjo dėstyti muzikos konservatorijoje (Cleveland Music School Settlement). Tuo tarpu turi 16½ valandų pamokų, gaudamas po $3.50 už valandą.

Apie suvalkiečius

Chicagos Lietuvių Suvalkiečių Draugija praeitam savo susirinkime sausio 27 d. iš iždo paskyrė $25 auką sveikinimui "Naujienų" dienraščio 40 metų sukakties proga ir $25 36 metų Lietuvos nepriklausomybės sukakčiai. Vasario 16 minėjimas įvyks vasario 1 4d. 2 val. po pietų Ashland Boulevard (1608 W. Van Buren St.), Ashland ir Van Buren gatvių kampe.

"Naujienų" 40 metų sukakties minėjimas įvyks vasario 21 d. 3:00 val. po pietų Sokolų salėje, 2337 So. Kedzie Ave. Iš visų pusių važiuokite iki 3200 West, ten bus Kedzie Ave.

Suvalkiečių Draugija dabar turi 3 ligonius: A. Endziulį, A. Joniką ir J. Balnį. Linkiu visiems greičiau pasveikti. Girdėjau, kad ir draugijos iždininkas J. Puniška nevisai gerai jaučiasi. Draugijos kontrolės raštininkė Onutė Švirmickienė irgi pastaruoju laiku buvo susilpnėjusi, bet dabar man pareiškė neturinti laiko sirgti. **Reporteris**

Iš lietuviškų finansinių įmonių veiklos

Midland Savings and Loan Assn.

Neseniai paskelbtas Midland Savings and Loan Assn. balansas rodo, kad 1953 metų gruodžio 31 dienai bendrovės turtas pasiekė $2,064,330.96. Per metus turtas užaugo $644,194.10 arba daugiau kaip 30%. Bendrovės finansinį veikimą 1953 metais apibūdina šie skaičiai: per metus piliečiai įmokėjo į taupymo sąskaitas $906,925.88, bendrovė išdavė namams pirkti paskolų $958,303.75 sumai. Pereitieji metai bendrovei buvo sėkmingi ir pelno atžvilgiu. Gryno pelno gauta $83,936.01; iš tos sumos taupytojams išmokėta $51,484.82, sumokant kiekvienai taupymo sąskaiton įdėtai sumai 3½% dividendo. Dalis gryno pelno, būtent, $32,451.19, paskirta į atsargos kapitalus, kurie dabar sudaro $103,884.06.

Midland Savings and Loan Assn. šiais metais mini savo 40 metų gyvavimo sukaktį. Bendrovė buvo įsteigta 1914 metais ir pradžioje vadinosi Brolių Lietuvių Statybos ir Paskolų Bendrovė. Jau 25 metai, kaip bendrovei vadovauja Augustas Saldukas, dabartinis Midland Savings and Loan Assn. prezidentas. **Adolfas Baliūnas**

"Help Free Lithuania"

J. Jakubs yra pasitarnavęs Lietuvos reikalo propagandai, išleisdamas atvirukus "Help Free Lithuania". Kiekviename tokiame spalvotame atviruke įrašyti šie žodžiai: "Please help in any way you can to restore to the Lithuanian nation and its people the freedom which is rightfully theirs". Patariama po šių žodžių parašyti: "Please read my message on this post card above" ir pasirašyti.

Šiokie atvirukai padėtų Lietuvos bylos reikalui, jei būtų siuntinėjami aukštiesiems šios šalies valdžios pareigūnams, senatoriams, kongresmenams ir ir t.t.

Šiuos atvirukus platina Amerikoje lietuviai skautai. Visas pelnas palieka atitinkamos kolonijos skautams.

Atvirukai gaunami šiose vietose Chicagoje: Jonaitis vaistinė, 2735 W. 43rd St.; knygyne 3143 S. Halsted St.; Petes Food Store, 901 W. 33rd St.; J. & J. Pharmacy, 2557 W. 69th St. **K.**

Kiduliečiai remia "Naujienas"

Simas Kriauza, mano geras kaimynas iš Lietuvos laikų, dabar gyvenąs Town of Lake kolonijoje, pakalbintas "Naujienų" 40 metų jubiliejaus proga, mielai jas užsisakė ir žadėjo likti visą laiką jų nuolatiniu skaitytoju.

Taipgi mano seni kaimynai Gustas ir Marytė Jančovskiai, esantieji Town of Lake kolonijoje, ne tik patys skaito "Naujienas", bet dienraščio jubiliejaus proga jas užprenumeravo savo tėvams, dar tebesantiems Vakarų Vokietijoj, adresu: Kristijonas Dirvelis, Ahrenvioel, Kreis Husum, Schleswig-Holstein, Germany. Nors skaudus likimas neleidžia visiems kartu gyventi, bet reikia turėti vilties, kad ne už kalnų tas laikas, kada sveiki susitiksime ir jau kartu gyvensime laisvoje Lietuvos žemėje.

Dėkoju mieliesiems kaimynams už laikraščio prenumeratas. Jei visi bičiuliai taip mane parems, tai konteste bus galima pasiekti geri rezultatai. **J. Janulaitis**

Jei turi parduoti ūkį — į "Naujienas" tuoj užsuki. O jei laiko neturėsi — Telefonu pakalbėsi.

CLASSIFIED ADVT.

HELP WANTED — MALE
Darbininkų Reikia

BATSIUVIAI (5)
Rankų darbas prie ortopediškų batų. Nuolatinis darbas. Geras mokestis.
M. LARSON
317 West Madison St.

REIKALINGAS patyręs vaistininkas. Geros darbo sąlygos ir geras atlyginimas. Telefonuokite LA 3-3712.

ŪKYJE reikalingas darbininkas, mokąs visus ūkio darbus. Geras mokestis ir sąlygos. Kreipkitės pas Julių Dambrauską, 123rd ir Archer Ave., LEMONT, ILL.

REIKIA VYRŲ
Patyrusių prie paveikslų rėmų darbo.
- COMPOSITION ORNAMENTERS
- FITTERS
- TONERS
- GOLD LEAF GILDERS
- POLISHERS

NEWCOMB - MACLIN
400 North State St.

BUSINESS CHANCES
Biznio Progos

PARDUODAMAS restoranas ir namas 2 aukštų. 7 kambarių butas, 2 mašinų garažas. Geros pajamos. Tuoj galima užimti ir namą ir biznį. 2128 So. Halsted St. CAnal 6-9606.

GROSERNĖ - MARKETAS įsteigtas prieš 25 metus. Patys pasitarnauja. Įkainuota greitam pardavimui. 3250 Monrose.

GERAI einantis grocery ir mėsos biznis su prekėmis ir įrengimais. Lietuviškoje apylinkėje, už $3,200. Butas su centraliniu apšildymu. Nuoma $60. VIrginia 7-1664.

DELIKATESAI ir grosernė, daranti virš $1,000 į savaitę. 4 kambarių butas. Renda $55.00. Prieinama kaina, išmokėjimui. 6506 So. Morgan Street.

DELIKATESAI ir grosernė. Geras biznis. Apšildomi kambariai. Žemas įmokėjimas. 439 West 75th Street.

RESTORANUI ir likerių štorui reikalingas pusininkas arba parduosiu visą. Tel. LAfayette 3-9889.

4024 SOUTH ALBANY
Grosernė su dideliais 6 kambariais. Geros pajamos. Kaina tik $4,800. Pusė kainos įmokėjimui. Šaukite agentą: PLAZA 2-7215

PARDUODAMAS "MEAT MARKET" Geriausia lietuviška apylinkė Chicagoje. Geri įrengimai, seniai įsteigtas biznis. BUtterfield 8-8900.

PIRMA NEGU JŪS NUPIRKSITE BET KOKIĄ TAVERNĄ ARBA NIGHT CLUB
sustokite penktadienio, šeštadienio ar sekmadienio vakare pamatyti tikrąją progą. HIDE-A-WAY LOUNGE, 6936 So. Western Ave.

REAL ESTATE FOR SALE
Namai, Žemė — Pardavimui

REAL ESTATE AUDITORIUM
3133 So. Halsted Street
Tel. DAnube 6-2793
P. STANKOVIČIUS ir K. JUKNIS
Patarnauja perkant ir parduodant namus, biznius, ūkius. Padeda išrūpinti paskolas ir sudaryti morgičius. Sudaro dokumentus. Dirba ir vakarais

3700 BLOKE ant Archer produktų krautuvė su 3 kamb. butu; plius 2-4 kambarius butai 2-trame aukšte. Nuosavybė ir biznio pajamos yra virš $50,000 per metus. Skubiam pardavimui kaina tiktai $23,200. MR. KAUFMAN, SAcramento 2-7260.

PARDUODAMAS 2 aukštų mūrinis namas. Tile maudynės, automatinis indų plovimas, gazo krosnies šildymas. Ateikite tarp 6-8 val. vakarais. 3602 S. Emerald Ave. Kaina $12,000.

33rd ir Lowe parduodamas 2 aukštų mūrinis namas, 6 ir 6 kambariai. Telefonuokite YArds 7-4666 po 6 val. vak.

SOUTHSIDĖJE parduodamas 4 kambarių naujas namas, pastatytas ant ¼ akro žemės. Tel. REpublic 7-9764.

3 BUTŲ mūrinis namas su taverna. 4 kambariai užpakalyje. Labai geros pajamos. Turime tuojau parduoti. Tikras bargenas. VIrginia 7-6841.

PARDUODAMAS 2 aukštų mūrinis namas. 2 mašinų mūrinis garažas. Karšto vandens šiluma. Yra Marquette Parke. GRovehill 6-9521.

TURIME GERIAUSIUS PIRKINIUS
Namų, butų, pajamų nuosavybių. Jūsų patogumui skambinkite vakarais šeštadieniais ir sekmadieniais. E. Townill SHELDRAKE 3-3895

PARDUODAMA 5 kambarių mūrinė bungalow su ekstra kambariu palėpėje ir dviem kambariais beismonte. $13,500. Netoli 72nd ir Oakley Ave. Tel. PRospect 6-9010

BRIGHTON PARKE
2 aukštų mūrinis namas, 1-6 kamb., 1-4 kamb. ir 1-3 kambarių butai; du karšto vandens boileriai, 2 mašinų garažas. Butus galima tuojau užimti. Kaina $22,800. Vakarais, subatoj ar nedėlioj. 4515 So. Rockwell Street.

2 AUKŠTŲ mūrinis namas. Keturi 3 kambarių apartmentai. Karšto vandens šiluma, stokeris. Kaina $21,500. 4342 So. Sawyer Ave. LAfayette 3-8303

IEŠKAU pirkti medinį ar mūrinį namą su beismontu, 2 butų po 4-5 kambarius, po 3 miegamuosius. Apylinkė: tarp 43 ir 46 gatvių, nuo Western iki California. Mokėsiu cash. Šaukti VI 7-8327 nuo 8 val. ryto iki 12 nakties.

CICERO—2 butų mūrinis, 5½ ir 5½ kamb. Arti 16th ir 50th Ave. Karštu vandeniu alyva šildomas. $18,900. Svoboda, 6013 Cermak. BIshop 2-2162

NETOLI Archer ir California parduodama delikatesų krautuvė, mūrinis namas su 4 ir ½ kambario ir kieme 5 kambarių katedžius. Geras biznis. Telefonuokite tarp 7 ir 10 val. vakaro VIrginia 7-9594.

PUIKI 6½ kambarių kampinė rezidencija. Oro spaudimu alyvos šildymas. 1½ vonios. Virtuvė, pusryčių kampas, plytelėm klota, aluminijaus komb. langai, durys. Savininkas. 6552 So. Spaulding Ave.

6 KAMBARIŲ mūrinis. Automatinis alyvos šildymas, 2 automobilių garažas. $1,500 įmokėti. Savininkas. ABerdeen 4-5179

BARGENAS—5 KAMBARIŲ MŪRINIS KATEDŽIUS, 26-ta ir Kedzie. $7,500. $2,000 įmokėti. Svoboda, 3739 West 26th Street. LAwndale 1-7038.

ATIDARYTAS ŠEŠT. IR SEKM. 1-5
Parduoda savininkas 6-6 kambarių mūrinį namą. Karšto vandens šiluma. Stokeris. Plytelių virtuvė ir vonia. Galima įrengti kambarius beismonte. Už kiekvieną butą $70. Savininko butas laisvas. Garažas. $15,500. Reikia įmokėti $4,000. 5740 So. May Street. Tel.: REliance 5-0936

IŠNUOMAJAMAS 4 kambarių butas. Trys kambariai su baldais. Baldai būtinai turi būti parduoti nuomininkam. HAymarket 1-4399

5 KAMBARIŲ mūrinis namas. Gazo šiluma. Dvigubi langai, durys, garažas, šonu įvažiavimas. Kilimai (carpeting). Semkadienį 2-5 val. 7333 SOUTH FRANCISCO

FARMS FOR SALE
Ūkiai Pardavimui

80 AKRŲ FARMA
78 akrai kultivuojami. Modernūs pastatai. Bėgantis vanduo. Taip pat 40 akrų miško. 9 mylios į šiaurę nuo Suring Wisconsin, prie 32 kelio. ELMER JOHNSON, 2227 - A No. 41st St., Milwaukee, Wis.

AUTOMOBILES—TRUCKS
Automobiliai — Sunkvežimiai

PARDUODAMAS '49 metų Chevrolet ½ tonos panel trokas už geriausią pasiūlymą. Tel.: NEvada 2-2756.

—**Negirdėta naujiena.** Gautos iš Europos rašomosios mašinėlės, kurios pralenkia visas mašinėles buvusias rinkoje savo grožiu, mažumu ir patvarumu. J. Karvelis, 3249 S. Halsted St. (Skelb.).

HELP WANTED — FEMALE
Reikia Darbininkių

DIRBTINŲ GĖLIŲ SUDĖSTYTOJŲ
Tiktai patyrusiųjų. Turi kalbėti angliškai.
LONGBEACH 1-6672
4547½ No. Ravenswood

RENTING IN GENERAL
Nuomos

IŠNUOMOJAMI 2 miegamieji kambariai prie vienos ypatos. Gali būti pavieniai, arba vedę be vaikų. 2 aukštas. Gali naudotis virtuve. 1506 So. 49th Ave., Cicero.

IŠNUOMOJAMI du švarūs ir šviesūs furnišiuoti kambariai vienam arba dviem suaugusiems. Karštas vanduo ir šiluma, naujas šaldytuvas ir prieinama renda. HIlltop 5-6054.

IŠNUOMOJAMI gražūs apšildomi 4 kambariai beismonte. Kreipkitės adresu 4751 So. Maple Ave.

IŠNUOMOJAMAS 5 kambarių butas antrame aukšte. Yra vonia, pečiais šildomas. 1818 Canalport Ave.

IŠNUOMOJAMAS kambarys merginai arba blaiviam vyrui. Galima naudotis virtuve. 3632 So. Emerald Ave.

MARQUETTE Parke išnuomojamas kambarys, 6526 So. Talman Ave. Teirautis po 5 val. Tel. HEmlock 4-3353.

IŠNUOMOJAMAS 7 kambarių butas, 2 vonios. Be baldų. Nuoma $98 per mėnesį. Mr. Cohen, 1226 S. Independence.

IŠNUOMOJAMI 3 KAMBARIAI
7257 So. Talman Ave.

DIRBANČIAM VYRUI išnuomojamas kambarys. $5.00 savaitėje. Gali valgį gamintis. 2904 S. Union Ave., antras aukštas.

RAMIOJ šeimoj išnuomojamas kambarys. Telefonuokite po 5 val. vakarais. REpublic 7-8447.

IŠNUOMOJAMI 2 ir 4 furnišiuoti kambariai. Baldai parduodami ir atskirai. Gali gyventi vietoje, tiktai suaugę. 657 West 18th Street

IŠNUOMOJAMI 3 kambariai. Galima pamatyti šeštadieniais arba sekmadieniais, 717 West 21st Street.

VYRUI išnuomojamas miegamas kambarys su virtuve. 3348 So. Lowe Ave., pirmame aukšte.

IŠNUOMOJAMI du butai po 3 kambarius (II aukštas). Šiltas vanduo, dušai. Mėnesiui $30 ir $32. Skambinti 5-7 val. vakare CHesapeake 3-7297. 1013 West 19th Street

VAIKINAS ieško kambario su tuščia patalpa Bridgeporto apylinkėje. Rašykite į Naujienas, 1739 So. Halsted St. Box 4518, Chicago 8, Ill.

BRIGHTON Parko apylinkėje išnuomojamas vienas gražus kambarys. Tel. FRontier 6-1807

PERSONAL
Asmenų ieško

P. PETRAUSKAITĖ
gail. sesuo — registered nurse in Canada; mokytoja iš Lietuvos, Kanados pilietė, norėtų dirbti pas lietuvį daktarą arba USA ligoninėje. Turiu sutaupų. Galintieji padėti šiame reikale rašykite: 1227—5th Ave. "A" So. Lethbridge, Alta, Canada.

PUSAMŽIS vyras, teisingas, negirtuoklis, nori susipažinti su moterim —našle vedyboms. Rašykit: Box 4519, Naujienos, 1739 So. Halsted Street, Chicago 8, Ill.

NAŠLYS be vaikų, 51 metų amžiaus, nori susipažinti su graziom moterim ar panelėm vedybų tikslu. Rašyti: Box 4520, "Naujienos", 1739 South Halsted St., Chicago 8, Ill.

FURNITURE AND FIXTURES
Rakandai ir Įrengimai

LINOLEUM
Kamb. 12-15 uždengiamas už $19.95. PLASTIKOS sienai tile—Maudynė 4x7, 4 pėdų aukščio, įdedam už $77. MAUDYNĖS ĮRENGIMAI, 3 GABALŲ, įdedame tiktai už $229.
BRABEC, HE 4-3200
Veltui apskaičiavimas.

"WALK-IN BOX", pilnas komplektas (su "unit"), geram stovy, $100. Kreiptis į WALLACE FOOD STORE, 3758 So. Wallace Street.

MISCELLANOUS FOR SALE
Įvairūs Pardavimai

JONAS CONRAD
TUCK POINTING BIZNYJE
Atnaujina pasenusį namą, pripildo lietaus išplautus plytų tarpus. Taiso kaminus ir apie langų rėmus. Daugelio metų patyrimas darbe. Reikalui esant, kreipkitės į lietuvį — J. CONRAD, 5242 S. Artesian Ave. GRovehill 6-4177

STIRBIS FUEL OIL
Range oil and furnace oil
6741 So. Maplewood Ave.
HEmlock 4-6264
(Automatiškas telefonas)
Aptarnauja tiktai pietinę dalį.

KARPENTERIS
Atlieku visus darbus prie namų. Taip pat darau duris, langus (screens). Galandu piuklus.
7135 SO. ROCKWELL ST.
Šaukit PAUL ZAWADES
Tel.: HEmlock 4-1169