ORAS

Kiek debesuota, ta pati temperatūra.
Saulė teka 6:14, leidžiasi 5:50.

MIDWEST INTER-LIBRARY CENTER CHICAGO

NAUJIENOS

THE LITHUANIAN DAILY NEWS

The First and Greatest Lithuanian Daily in America
NAUJIENOS
The Lithuanian Daily News
Published by The Lithuanian News Publishing Co., Inc.
1739 So. Halsted St., Chicago 8, Ill.
HAymarket 1-6100
Over One Million Lithuanians In The United States

Midwest Inter. Library Center Gr.
5721 Cottage Grove Ave

VOL. XLI | Kaina 5c | Chicago 8, Ill. Trečiadienis, Kovo-March 10 d., 1954 | Price 5c | No. 58

"KOMUNISTŲ VIENYBĖ" TIK PASAKA,-WILLEY

KAS BUS IŠRINKTI IŠ LIETUVOS SOVIETŲ S-GOS "PARLAMENTAN"

Parinkti kandidatai įeina automatiškai į visasąjungines ir respublikines tarybas

Iki kovo 1 d. patirta eilė kandidatų į Sov. S-gos Aukščiausią Tarybą. Jie bus užtikrintai "išrinkti". Reikia tikėtis, kad iki rinkimų pavyks patirti beveik visus ar bent bevek visus kandidatus, tad "rinkimų" rezultatai galės būti žinomi jau prieš kovo 14 d., t. y., prieš balsavimą.

SĄJUNGOS TARYBA

Iš Lietuvos turi būti išrinkta 10 atstovų.

Alytus — M. Šumauskas; Vilnius — Viktor Denisov; (V. Denisovas gali būti kandidatas į Tautybių Tarybą. Jis inžinierius, greičiausia importuotas iš Rusijos). Kaunas — Karolis Didžiulis (Grosmanas); Klaipėda — Jonas Žiburkus; Panevėžys — Antanas Sniečkus; Raseiniai — J. Čiulada; Šiauliai — Balys Baranauskas.

Dar kandidatai į Sąjungos Taryba yra Juozas Matulis (Akademijos pirmininkas) ir Aleksandras Guzevičius (buv. čekistas, dabar Kultūros ministeris), tačiau dar nenustatyta iš kurių apygardų jie numatyti. Stinga dar vieno kandidato pavardės (arba dviejų, jei pasirodytų, kad Denisovas yra skirtas į Tautybių Tarybą).

Kas jie toki?

Šumauskas žinomas jau iš 1940 metų, dabar pirmas Gedvilo pavaduotojas. Didžiulis-Grosmanas irgi žinomas iš tų laikų, dabar Aukščiausiojo Teismo pirmininkas Lietuvoje. Žiburkus — artilerijos generolas majoras, Vilniaus įgulos virši ninkas. Čiulada — Kelmės rajono vykd. k-to pirm. Baranauskas — Lietuvos profsąjungų pirmininkas.

TAUTYBIŲ TARYBA

Turi būti išrinkta 25.

Alytus — A. Venclova; Biržai — Agota Januškienė; Vilnius — vakarinė dalis — Juozas Vildžiūnas; Vilnius — apylinkės — Jozefa Tszewska (ar Puszczewska); Joniškis — Justas Paleckis; Kaunas — miestas — Antanas Remenčius (Turbinų fabriko darb.); Kėdainiai — J. Bulavas (Selekcinės stoties vedėjas Dotnuvoj); Kretinga — Jadvyga Žemelytė (Skuodo mokytoja); Marijampolė — Mečys Gedvilas; Panevėžys — Jonas Macijauskas (karinis politrukas); Rąseiniai — Vladas Niunka; Rokiškis — Sofija Sologubaitė (Rokiškio ligoninės vedėja, gyd. mokslą baigusi dar Lietuvos laikais); Tauragė — Vaclovas Denisevičius (Kolūkio pirm. šilutėj); Trakai — Sofija Bartuškienė (Vievio vid. mokyklos mokytoja); Šiauliai — Antanina Averlingienė ("Elnio", buv. Frenkelio odų fabriko darbininkė).

Ne visi kandidatai yra kompartijos nariai, jų tarpe yra ir vadinamų nepartinių, pav., Averlingienė greičiausia Sologubaitė, Bartuškienė, Žemelytė.

Per 10 ar 9 kandidatų pavardžių tuo tarpu trūksta. Kai bus patirti, bus paskelbti.

— **Vakarų Vokietijos vyriausybės atstovas** praneša, kad vidaus reikalų ministerija jau paruošė mobilizacijos įstatymą, pagal kurį numatyta pašaukti į kariuomenę 500,000 vyrų.

IŠ VISO PASAULIO

* * *

Protestantas į Vatikaną

BONA. — Vakarų Vokietijos vyriasybė paskyrė savo diplomatiniu atstovu Vatikane Dr. Wolfgang Jaenicke, dabartinį ambasadorių Pakistane. Bonoj ilgai svarstyta, ką skirti, kataliką, ar protestantą, bet nutarė, kad pastarasis tinkamesnis šiai diplomatinei tarnybai.

Bombos prieš komunistus

MODENA, Italija. — Antikomunistas, kovojąs teroristų ginklais, Donato Pacini, 26 m., įmetė bombą į burmistro ir komunistų atstovo parlamente Mario Ricci butą. Ricci, nei niekas kitas nenukentėjo, Pacini netrukus pagavo policija.

Nauja pabėgėlių banga

BERLYNAS. — Nuo nevaisingos Berlyno konferencijos padidėjo vokiečių bėgimas iš sovietų zonos į Vakarinį Berlyną. Vidutiniškai per dieną vėl atbėga apie 800—900 žmonių. Pirmadienį pasiekta naujo pabėgėlių rekordo, prisistačius į registracijos vietas Vakarų Berlyne daugiau kaip 1,000 žmonių.

Reikalauja atsiteisti žydams

NEW YORKAS. — Senato užsienio reikalų komiteto pirmininkas Wiley savo kalboj priminė, kad Austrija turėtų patenkinti žydų, nacizmo aukų, reikalavimo atsiteisti už praraštą turtą. Amerikos žydų, kilusių iš Austrijos federacijos šventėj, be žydų atstovų, dar kalbėjo Jacob Javits, Kongreso narys.

Žuvo 40 Mau Mau teroristų

MAIROBI, Kenija. — Anglai, užvedę taikos derybas su Mau Mau vadais, kartu tęsią atkaklią kovą su nepasiduodančiais teroristais. Viename apsupime žuvo 40 teroristų. Kare su teroristais dalyvauja ir anglų lėktuvai. Vienam anglų kapitonui iškelta byla už žiaurų elgesį su pagautais teroristais.

Tai bent išnaudojimas!

MASKVA. — Sovietų Sąjungos vyriausybė užpirko iš Izraelio 100 milijonų apelsinų už 10 milijonų rublių, arba 10 kapeikų apelsiną. Valdžia tuos apelsinus dabar pardavinėja žmonėms 4.5—5 rublius apelsiną ir iš šios apelsinų partijos išrinks 475 milijonus rublių. Gryno pelno liks apie 400 milijonų rublių, kas reiškia, kad Kremliaus iš Izraelio apelsinų išlupa iš savo gyventojų 40 kartų (oficialiu kursu $1 lygus 4 rubliams).

Nuskendo 4 P. Korėjos lėktuvai

SEOUL, Korėja. — Per karinius pratimus nukrito į jūrą ir nuskendo 4 Pietų Korėjos lėktuvai, Amerikos gamybos "Mustang" tipo, kai jie pateko į smarkų viesulą. Tarp žuvusių lakūnų yra generolas Kim Yung Han, pirmosios mokomosios eskadrilės viršininkas.

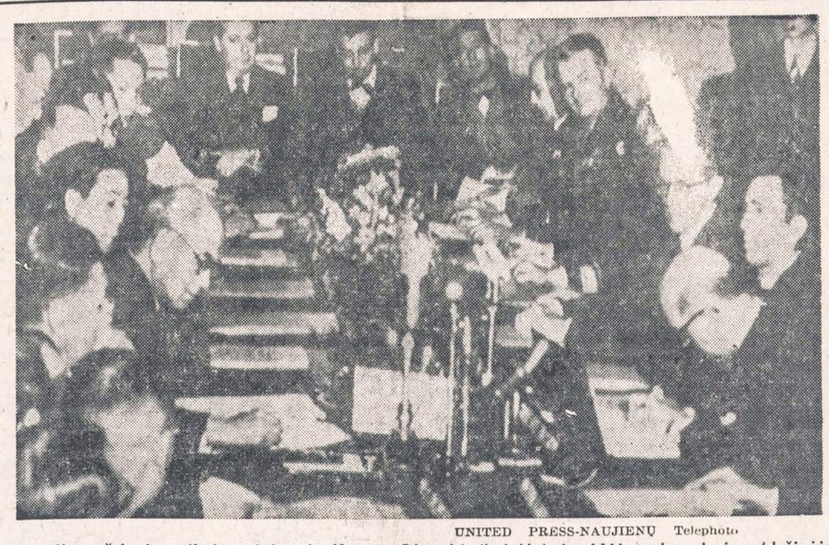

UNITED PRESS-NAUJIENŲ Telephoto

Japonijos užsienio reikalų ministeris Katsuo Okazaki (kairėje) ir JAV ambasadorius (dešinėje) pasirašo tarpusavio saugumo sutartį Tokijo mieste. Pagal tą sutartį JAV padės Japonijai apsiginkluoti bei padidinti ginkluotąs jėgas.

SEN. McCARTHY TRAUKS Į TEISMĄ RADIJO IR TELEVIZIJOS STOTIS

"Arba jos leis nemokamai kalbėti, arba patirs, ką sako tuo reikalu įstatymas"

NEW YORKAS. — Sen. McCarthy nudavė neužsigavęs, kad prez. Eisenhohweris parinko viceprezidentą Nixon atsakyti respublikonų partijos vardu į demokratų vado Adlai Stevensono kaltinimus.

Tačiau sen. McCarthy reikalauja kaip reikalavęs NBC ir CBS radijo bei televizijos kompanijas leisti jam atskirai atsakyti į Stevensono kaltinimus, kuris kalbėjęs ne vien apie respublikonų partiją, bet ir jį patį.

Jei kompanijos jo prašymo nepatenkins, jis trauksiąs jas į teismą. Pagal įstatymą, viešojo gyvenimo atstovai, pulti savo kritikų per radijo ir televizijos stotis, turi teisę reikalauti, kad stotys leistų ir jiems atsakyti.

Grasinimai per telefoną

Atvykus senatoriui McCarthy į New Yorką ir apsistojus Waldorf-Astoria viešbuty, nežinomi asmenys, ispanišku akcentu du kartus paskambino telefonu. Susijungus su telefonistu ir manant, kad su senatorium, nežinomas balsas patarė senatoriui dingti iš miesto, nes kitaip jam gali visko atsitikti.

Sen. Mc Carthy atvyko tęsti savo komiteto tyrinėjimus apie užsimaskavusių komunistų veiklą. Policija paskyrė jam seklių, kurie saugos, kad kas nors senatoriaus neužpultų.

Ne visi demokratai nori J. Roosevelto į savo kandidatus

Organizuojasi atskiros grupės

LOS ANGELES. — Du Kalifornijos demokratų veikėjai, Redding ir Harby, pareiškė, kad demokratų partijos nutarimas paskirti James Roosevelt 26-tos apylinkės kandidatu į Kongresą, jiems nedraudžia patiems kovoti dėl kandidatūros ir remti kitus.

Ned Redding, žurnalų leidėjas, guodžiasi, kad Rooseveltui nereikėjo savo asmeninių skandalų nešti į partijos organizaciją ir prašyti jos užtarimo privatiniais reikalais. Po to, kas buvę rašyta ir kalbėta Roosevelto alimentų byloj, jam reikėję iš partijos kandidatų pasitraukti, sako kitas demokratų žmogus, Harold Harby, Los Angeles miesto tarybos narys.

Dalyvavimas unijoj lieka priverstinis

ATSTOVŲ RŪMŲ KOMITETAS PASISAKĖ UŽ ŠIĄ TVARKĄ

WASHINGTONAS, D. C. — Atstovų rūmų darbo komitetas 18 balsų prieš 6 pasisakė prieš dešiniųjų respublikonų pastangas pašalinti priverstinį darbininkų dalyvavimą jų įmonių unijose, kaip ligi šiol kad tvarkomasi pagal Taft-Hartley įstatymą.

Respublikonų atstovas Wint Smith iš Kansas siūlė pakeisti T.-H. įstatymą ta prasme, kad darbininkai galėtų stoti arba nestoti į unijas. Tačiau 15-koj valstybių vietos įstatymai ("teisė į darbą") yra priešingi priverstiniam dalyvavimui unijose ir šiems įstatymams turi nusileisti federalinis T.-H. darbo santykių įstatymas. Kitose 33 valstybėse unijos (union shop) gali priversti pašalinti iš darbo darbininką, jei jis po 30 dienų atsisako įstoti į uniją.

Pasidavė Mau Mau vadas Tangayinika

Priima anglų siūlomą taiką

NAIROBI, Kenija. — Vienas iš 26 Mau Mau teroristų vadų, kurie save vadina "generoalis", gavusių anglų pasiūlymą taikintis, pasidavė vietinei policijai pietų Nyerikoj.

Jis save vadina "generolu Tangayinika", vadovavęs vienam teroristų batalijonui. Pasidavė policijai, iš anksto susirišęs su anglais ir gavęs jų užtikrinimą, kad nebus nubaustas.

Anglų armijos vadas Kenijoj gen. Erskine praneša, kad iš 26 Mau Mau "generolų", gavusių anglų kvietimą taikintis, jau 10 pasisakė už susitaikymą.

Taikai tarpininkauja Mau Mau "generolas Kinija", patekęs į anglų rankas ir panoręs bendradarbiauti, kai jam pakeitė mirties bausmę į kalėjimą iki gyvos galvos. Taikai pavykus, jis gali tikėtis amnestijos.

Vėliausios Žinios

— **V. Vokietijos kancleris Konrad Adenauer pirmajame antradienio posėdy su Prancūzijos vyriausybės atstovais sutiko iš principo siekti Saaro kraštui europinio statuso, pagal kurį kraštas nebepriklausytų nei katrai šių valstybių.**

— **Federaliniam teismui New Yorke pagrasius, kad jis iškels ILA krovėjų unijai $100,000 reikalavimą už nelegalų streiką, 500 krovėjų suruošė demonstracijas prie teismo, išstatydami savo piketus.**

— **Aštuonios Pietų Amerikos respublikos, konferuojančios Caracas mieste Venezueloj jau pasisakė už JAV sekretoriaus pasiūlytą antokomunistinės akcijos rezoliuciją. Konferencijoj dalyvauja 21 respublika (įskaitant ir JAV).**

— **JAV išsiuntė į Europą (V. Vokietiją) pirmą grupę robotinių bombonešių, kurie gali gabenti ir atominę sprogstamąją medžiagą.**

— **JAV paskyrė savo karinių patarėju prie prancūzų kariuomenės Indokinijoj gen. John O'Donnel, dabartinį JAV armijos vadą Pacifiko erdvėj.**

— **Sovietai paleido švedų pilietį Albert Hilding Kinberg, kuris Berlyno konferencijos dienomis norėjo įsibrauti pas Molotovą ir pasiaklbėti apie taiką. Kinberg atrodo sunkiai sumuštas, bet jis taip pat parmušė 5 komunistų sargybinius, pastojusius jam kelią.**

— **Puertorikiečių sunkiai sužeistas Kongreso atstovas Allen Bentley po padarytos kepenų operacijos jaučiasi gana gerai ir tikimasi, kad jis pasveiks.**

Čekės nenori dirbti

Per dažnai lieka namuose, bara prez. Zapotocky

PRAGA, Čekoslovakija. — Per radiją perduotoj kalboj prez. Zapotocky išbarė moteris už nenorą dirbti ir valdžios pareigūnus už nepajėgumą jas suvaldyti.

Zapotocky aiškino komunisčių suvažiavime, kokie nuostoliai gaunasi nuo nedrausmingų moterų. Komunistai pasistengę sulyginti moterų teises su vyrais, bet kaip jos atsidėkojančios? klausė prezidentas.

Kalti esą ir įmonių pareigūnai, kurių daugis vis dar vengia moterų vyriškuose darbuose ir nesigriebia visų priemonių tinginėms suvaldyti, sako Zapotocky.

KOMUNISTŲ VALDOMUOS KRAŠTUOS TĘSIASI GINKLUOTI SUKILIMAI

Sustiprėjo kaimiečių pasipriešinimas Bulgarijoj, sako Senato užsienio reikalų k-to pirmininkas

WASHINGTONAS, D. C. — Sovietų kalbos apie tariamą vieningumą anapus Geležinės uždangos yra grynas mitas, pareiškė Senato užsienio reikalų komiteto pirmininkas Wiley.

Savo tvirtinimus jis parėmė Kongreso Bibliotekos studijos surinktomis žiniomis apie komunistų valdomų šalių santykius su Sovietų Sąjunga.

Valstiečių sukilimai Bulgarijoj

Senatorias tvirtinimu, bulgarų valstiečių pasipriešinimas savo prispaudėjams išvirto į ginkluotus maištus.

Kitas svarbus ginklas prieš komunistų valdžią yra sabotažas ir pasyvus pasipriešinimas. Kaimiečiai, patekę desperacijon, sunaikina valdžios mašinas, sandėlius, nevykdo sėjos planų, nepristato duoklių, nežiūrint visų teroristinių priemonių ir žiaurių bausmių.

Nacionalizmas — lazda dviem galais

Kremliaus ugdomas rusiškasis nacionalizmas skaudžiai jam atsiliepia satelitiniuose kraštuose, kurie, pagauti to pačios nacionalizmo, kreipia kovą prieš nacionalizmo mokytojus.

Ruošiasi atsiskaitymui

Net ir fanatiškieji komunistų pareigūnai nėra tikri ilgu savo sistemos amžium. Gudresnieji jau dabar iešką draugų tarp baudžiauninkų, kurie atsiskaitymo valandai atėjus, galėtų paliudyti, kad jie gerai elgėsi, sako senatorius.

Ir ne tik valstiečiai, bet ir darbininkai bei visos kitos socialinės grupės yra nusistačiusios prieš komunistų valdžią ir pridaro jai daug bėdų, tvirtina Wiley.

Radijo stotys pogrindy

Savo pogrindžio veikla bulgarai anksčiau buvo atsilikę nuo kitų užimtų kraštų. Bet naujosios studijos pavtirtina ginkluotus pogrindžio kovotojų susirėmimus. Antikomunistinis pogrindis turi ir radijo siųstuvų, su kuriais gali susižinoti su užsieniu.

J. Roosevelt lieka Kongreso kandidatu

GINSIĄS TĖVO IDEALUS

LOS ANGELES. — Kalifornijos 26-tos rinkiminės apylinkės demokratai savo kandidatu į Kongresą išsirinko James Roosevelt, vyriausiąjį buvusio prezidento sūnų.

Neseniai, kai jo žmona Romelle, iškėlė Rooseveltui alimonijų, bylą ir paskelbė jo paties rašytus prisipažinimus apie neištikymybę su 12 moterų, Rooseveltas nebesitikėjo demokratų paramos ir paprašė savo šalininkus jo neberemti į kandidatus.

James Roosevelt savo pareiškime bando jam metamus asmeninio elgesio kaltinimus paversti į partijines kritikas prieš jo tėvo politinius idealus, už kuriuos jis esąs pasiryžęs kovoti.

Naguib vėl Egipto vyriausybės galva

KAIRAS. — Gen. Naguib vėl paveržė iš pulk. Nasser ministerio pirmininko vietą, kurios buvo netekęs po pasikėsinimo pašalinti jį visiškai iš valdžios.

Pabuvus dvi dienas namų areš te gen. Naguib užpereitą savaitę buvo grąžintas į prezidentus, o galingasis karinės juntos narys pulk. Nasser pasilaikė sau ministerio pirmininko vietą.

Antradienį Nasser tos vietos — geruoju ar verčiamas — atsisakė ir užleido Naguibui. Be to Naguib perrinktas revoliucinės tarybos pirmininku. Nasser liko jo pavaduotoju ir Egypto karo gubernatorium.

Daugėja komunistų "bėglių" Meksikoj

MEKSIKOS MIESTAS.—Meksikos valdžios įstaigos patvirtina, kad paskutiniais mėnesiais pagyvėjo užsienio komunistų lankymasis į Meksiką, JAV kaimyninę valstybę.

Taip pat pastebimas ir komunistinės veiklos pagyvinimas dar bininkų unijose. Daugiausia komunistų atvyksta iš Venezuelos, Kubos ir Gvatemalos. Jie atvyksta kaip politiniai pabėgėliai, kuriuos Meksika mielai priima, bet dabar juos pradeda budriau sekti.

Anderson – gynybos pasekretorius

WASHINGTONAS, D. C. — Kaip anksčiau spėta, prez. Eisenhoweris paskyrė dabartinį laivyno sekretorių Robert Anderson gynybos departamento pasekretorium, Charles Wilsono pavaduotoju.

Anderson užims šią vietą nuo gegužės 1 d., kada iš jos pasitrauks dabartinis gynybos pasekretorius Kyes.

Mirė H. J. Procope, suomių diplomatas

HELSINKIS, Suomija. — Kovo 8 Helsinky mirė, sulaukęs 64 metų amžiaus, Hjalmar Johan Procope, reikšminga asmenybė suomių respublikos kovoj už savo laisvę, žinomas toli už savo tėvynės sienų.

Šešiuose kabinetuose Procope buvo užsienio reikalų ministeriu. Daug metų atstovavo Suomiją Tautų Sąjungoj ir du kartus buvo TS Tarybos pirmininku.

Nuo 1939 iki 1944 metų Procope buvo ambasadorium Washingtone. Čia jis pergyveno savo ir visų suomių skausmą, kai JAV 1944 metais nutraukė diplomatinius santykius su Suomija, stojusia ginklu ginti savo laisvę nuo Kremliaus imperialistų.

— **Buvęs aviacijos štabo viršininkas gen. Hoyt Vandenberg sunkiai serga vėžio liga Reed ligoninėj Washingtone.**

ŽINIOS IŠ ANGLIJOS

Rūdos kasyklų miestas

CORBY. — Vasario mėn. 20 d. DBLS Corby skyrius surengė Vasario 16 minėjimą. Po ilgesnio lietaus tos dienos rytas išaušo stebėtinai gražus ir visą dieną šildė saulutė. Gražus oras ir kaimo aplinkuma sutraukė į Corby nemažai žmonių. Be apylinkėje gyvenančių lietuvių, daug privažiavo ir ši tolimesnių vietovių: Londono, Nottinghamo, Coventerio, Mansfieldo ir k.

Minėjimą atidarė Corby skyriaus pirm. A. Kukanauskas ir pagerbimui kovopančių ir žuvusių dėl Lietuvos laisvės paprašė sugiedoti dalį giesmės Marija, Marija... Šventės proga žodį tarė Nottinghamo apygardos pirm. Kudla. Paskaitą skaitė svečias Pužauskas. Meninę dalį atliko "Londono Vaidila", suvaidindama A. Daukanto sukurtą vaizdelį "Girios Paukščiai". Veikalo turinys tai Lietuvos partizanų kovos iš 1946 m. Ir ton sunkion kartais beviltiškon kovon matome įsijungusią visą tautą, pradedant jaunuoliais ir baigiant seneliais knygnešiais. Režisavo E. Molienė-Arminaitė.

Corby gyvena apie 30 lietuvių. Kultūrinę veiklą sunku išvystyti, nes trūksta inteligentinių jėgų. Dirba vietoj esamam geležies rūdos apdirbimo fabrike. Uždarbiai geri. Corby yra išsivystęs iš prieš keletą metų buvusio kaimo, ir bene bus vienas iš sparčiausiai Anglijoje augančių miestelių.

Bendruomenės posėdis

LONDONAS. — Vasario mėn. 21 d. Lietuvių Namuose įvyko PLB Anglijos krašto tarybos posėdis. Dalyvavo 18 atstovų, kurie atstovavo 13 organizacijų. Kaip paaiškėjo iš pranešimų, tai bendruomenės kasa yra visiškai tuščia, ir dar turima keletas svarų deficito. Neturint pinigų negalima ruošti jokių parengimų ir nėra galimybės paremti kitas, kultūrinį darbą dirbančias organizacijas. Išskiriant skautų draugovę, visos kitos organizacijos apsidėjo mokesčiu: 6 penai metams nuo kiekvieno nario. Pinigai turi būti įnešti į bendruomenės kasą iki gegužės mėn. 1 dienos.

Ateities veikla

Bendruomenę bus stengiamasi padaryti visų organizacijų centru, kad ji koordinuotų darbą. Bus leidžiami neperiodiniai biuleteniai, kurie nušvies visų organizacijų veiklą. Kad greičiau būtų galima perduoti organizacijoms reikalingas žinias, numatoma dažniau šaukti organizacijų atstovų posėdžius.

Krašto Tarybos išrinkti kun. Gutauskas — pirm., J. Vilčinskas — sekret.

Krašto Valdybon: Bajorinas — pirm., Štrimas — sekret., Šalčiūnas — ižd.

Revizijos K-jon: Zdanavičius, Pužauskas ir Šikeris.

Posėdyje buvo plačiai paliesti ir Tautos Fondo reikalai. Kaip paaiškėjo, tai D. Britanijos krašto, T. F. atstovybė nuo 1943 m. birželio mėn. 27 d. yra užvedusi banke savo vardu atskirą sąskaitą. Dabar pinigus bus galima išimti ši banko tik pagal to banko išduotus čekius su dviejų T. F. narių parašais. Pinigai yra laikomi Midland Bank Limited London kaipo Lithuanian National Fund in Gt. Britain sąskaita. Anksčiau pinigai buvo laikomi banke bendroje sąskaitoje kartu su D. B. Lietuvių sąjungos pinigais. Tokiu būdu, trūkstant savų pinigų, buvo lengva gauti "paskolą" iš Tautos Fondui surinktų aukų. Škotijos atstovai labai nusistebėjo ir jiems visiškai nebuvo žinoma, kad iš Tautos Fondo buvo gautos pakolos "Europos Lietuviui" paremti. Škotijos lietuvių leidžiamas laikraštis "Išeivių Draugas" irgi verčia plačią kultūros vagą. Bet škotiečiai, nežiūrint, kad jų laikraščiui reikalinga parama, pirmoj eilėj gausiai remia Tautos Fondą ir pageidauja, kad aukos būtų išleistos tik tam tikslui, kuriam jos yra surinktos.

Blynų balius

LONDONAS. — Vasario mėn. 28 d. Sporto ir Socialinis klubas surengė Užgavėnių balių. Žmonių susirinko daug, blynų, ypatingai bulvinių, buvo toks didelis pareikalavimas, kad šeimininkės nespėjo kepti. Prizinį šokį laimėjo Šemetai — vyras su žmona. Tekėjo gausus laimės šaltinis ir žuvys kibo ant kiekvieno meškerės užmetimo. Pavėlavusiems gamta nepagailėjo dribtelėti gerokai sniego. Tik riesk roges ir važiuok. Ir juo dažniau ant šono krisi — tuo vasarą ilgesnius linus risi.

Balius praėjo tikroj užgavėniškoj nuotaikoj.

Vestuvės

Užgavėnių savaitėj susituokė K. Garisonas su St. Pavalkyte ir H. Petkus su I. Posičiūnaite.

Gražaus ir saulėto gyvenimo.

Mirė

Londono gyventoja Marija Šteinienė, eidama gatve paslydo ir puldama nusilaužė kojos kaulą. Nuvežus į ligoninę, mirė laike operacijos. Palaidota Londone.

—V. Vytenietis

Suteikė "pirmąją pagalbą"

Vyras, kuris buvo pašautas, apskrities ligoninėje gavo pirmąją pagalbą, ir paskui buvo paleistas namo.

W. Behrens, kuris buvo 101 S. Halsted tavernoje bandito pašautas, grįžęs iš ligoninės kreipėsi į kitą gydytoją, kuris nusiuntė jį į St. Joseph ligoninę. Ten Behrens buvo peršviestas rentgeno spinduliais, ir jo galvoje rasta palikusi kulka.

Skaitykite "N-nas"

Iš Prancūzijos lietuvių gyvenimo

Paryžiaus radiofonas paminėjo Milašiaus 15 m. mirties sukaktį

Visi Paryžiaus laikraščiai ir savaitraščiai, duodą radijo programas, paskelbė, kad š. m. kovo 4 d. radijo stotis **Paris-Inter** duos nuo 22 val. ligi 23 val. 30 min. specialią transliaciją, pašvęstą poetui Milašiui, jo 15 metų mirties sukaktuvių proga.

Programą organizavo artistas Henry Vermeil, kuris pirmasis pastatė Milašiasu veikalą "Miguel de Manarą". Programos pradžioje buvo pažymėta, kad Milašius yra lietuvių kilmės ir kad jis nuo 1919 metų ligi 1926 metų atstovavo Lietuvą Paryžiuje, o prieš karą priėmė prancūzų pilietybę ir apsigyveno Fontainebleau. Programa buvo labai plati. Pirmiausia de Fr. Chapon supažindino su Milašiaus asemnybe, kaip su didžiausiu šių laikų katalikų poetu. Po jo kalbėjo tėvas dominikonas Roguet, Francis de Miomandre, kuris pirmas Milašių iškėlė, kaip poetą genijų. Toliau sekė vaidinimas — ištraukos "Miguel de Manara" veikalo bei Milašiaus poemų deklamacijos, kurias atliko Prancūzų teatro žymiausios artistės — ponios Simone ir Mony Dalmės. Artistai atlikę vaidinimą buvo — J. Danet, R. Chandeau, G. Charmarat ir Mony Dalmes. Programa buvo paįvairinta pritaikinta H. Tomasi muzika.

PrLB Krašto Valdyba rengia J. Baltrušaičio ir O. V. Milašiaus minėjimą

Pr. L. B-nės Krašto Valdyba š. m. kovo 28 d. ruošia J. Baltrušaičio 10 metų ir O. V. Milašiaus 15 metų mirties sukaktuvių minėjimą. Paskaitai laikyti apie šiuos du poetus diplomatus yra pakviestas prof. Dr. J. Grinius.

Lietuviai "Tarptautinės Tikslių jų ir Humanitarinių Mokslų Laisvosios Akademijos" nariai

Šios Akademijos tarybojе lietuvius mokslininkus atstovauja prof. Dr. J. Baltrušaitis nuo pat Akademijos įsikūrimo dienos.

Akademijos nariais dabar yra šie lietuviai mokslininkai: p. p. prof. prof. J. Balys, M. Biržiška, A. Damušis, J. Gravrogkas, Z. Ivinskis, Pr. Jucaitis, J. Kaminskas, S. Kolupaila, V. Krėvė - Mickevičius, A. Maceina, V. Mačiūnas, K. Pakštas, J. Puzinas, A. Salys, Pr. Skardžius, A. Vasiliauskas ir J. Vėbra.

Akademijos nariais taip pat yra pakviesti keli Lietuvos diplomatai, būtent: Lietuvos diplomatinės tarnybos šefas p. S. Lozoraitis, Lietuvos atstovas Paryžiuje Dr. S. Bačkis ir L. L. K-to pirmininkas V. Sidzikauskas.

Rengiamas naujas "Bulletin Lithuanien" numeris

Patiriama, kad pastaruoju laiku Paryžiuje prancūzų kalba yra rengiamas specialus "Bulletin Lithuanien" numeris, kuris galės pasirodyti prieš Velykas.

(Prancūzijos Liet. B-nės Informacijos)

Lietuviai perka iose krautuvėse, kurios garsinasi NAUJIENOSE.

REAL ESTATE INSURANCE
ANTON G. FLORIAN
1824 W. 47th St. Phone: LAfayette 3-9300
Atdara pirmadieniais ir ketvirtadieniais iki 8 val. vakaro.

PLANINGAS TAUPYMAS
MOKA GERUS DIVIDENDUS
Kiekvienas žmogus turėtų atliekamus nuo pragyvenimo pinigus taupyti kas savaitę.
Taupyti reikia: senatvei, vaikų mokslui, įsigijimui namo, automobilio, atostogoms, vestuvėms, krikštynoms ir kitiems reikalams. Kas turi susitaupęs pinigų, tas jaučiasi saugesnis ir laimingesnis. Pradėk taupyti šiandien!
MUTUAL Federal SAVINGS
AND LOAN ASSOCIATION
2202 W. Cermak Rd. • Chicago 8, Ill.
JOHN J. KAZANAUSKAS, Pres. • Tel. VIrginia 7-7747
Savings Insured to $10,000 by F.S.L.I.C.

GARSINKITĖS NAUJIENOSE

GLASER'S
PROUDLY PRESENTS THE
NEW Guide Lite Control!
lights your way to brighter, easier, thriftier washdays!

ALL FABRICS WASHER and DRYER
THE WHIRLPOOL Fully Automatic Imperial WASHER — EASY TERMS
THE WHIRLPOOL Fully Automatic Imperial DRYER — EASY TERMS
Here's effortless Guide Lite Control of the greatest benefits in automatic washing. A touch brings you famous Suds-Miser savings. New Select-a-Level water economy. The precise time and temperature that's best for any fabric. More exclusives: Sun-a-Tizer Lamp; Cycle-Tone Signal; Flush-to-Wall Construction.
No costly "guessing games" when you dry the Whirlpool Guide Lite way: safe-sure-fast! Exclusive new Delicate Fabric Control, and gentle breeze-blown ThermaFlow Action give you perfect results with ALL fabrics, from denims to dacrons. Other Exclusives: Sun-a-Tizer Lamp and Cycle-Tone Signal.
5 YEAR WARRANTY ON TRANSMISSION
See a Whirlpool Guide Lite Demonstration in our store.
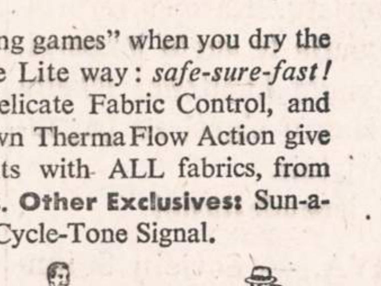
Glaser's Furniture & Radio Co.
5115-5123 SO. KEDZIE AVE. PRospect 6-1790

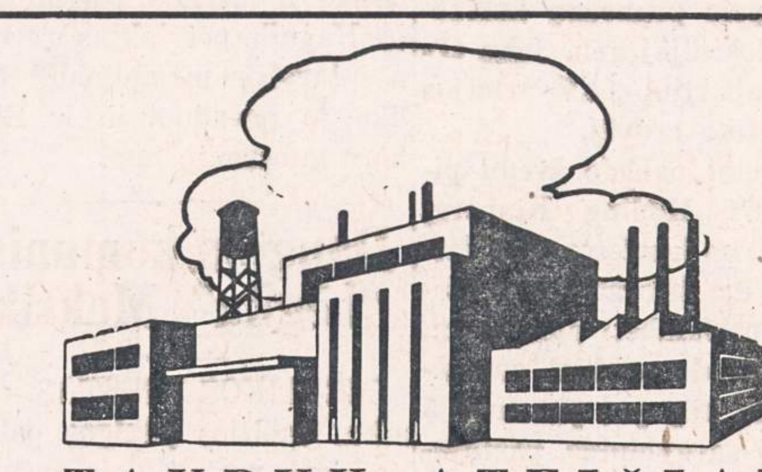
TAUPYK ATEIČIAI
Kiekvieno ateities laimė priklauso nuo to, kiek jis sutaupė, kada galėjo taupyti. Ką beplanuosi ateičiai atsakymas vis tas pats.
Taupydami Universal Savings and Loan bendrovėje, gausite gerą dividendą, užtikrintą saugumą ir mandagų patarnavimą, nes indėliai yra apdrausti iki $10,000 kiekvienam asmeniui, o vedusių porai kombinuoti iki $30,000.
Nemokamas sustojimas automobilistams.
UNIVERSAL SAVINGS & LOAN ASSOCIATION
1800 So. Halsted Street Chicago 8, Ill.
Telefonas: HAymarket 1-2028
VALANDOS: Pirmadieniais, antradieniais ir penktadieniais nuo 9 ryto iki 4 val. vakaro. Ketvirtadieniais nuo 9 ryto iki 8 vak. Trečiadieniais ir valstybės šventėmis uždaryta. Šešt. nuo 9 val. ryto iki 3 val. po pietų.

VETERANS PAINTING CO.
Vidinis ir iš lauko pusės, darbas garantuojamas.
• Prieinamos kainos
• Nemokami apskaičiavimai
• Pilnai apdrausta.
NEvada 8-0788

Įsteigta 1907
MOKAME IKI 4%
SUTAUPOMS
OAK
SAVINGS & LOAN ASS'N.
Valstybės Priežiūroje
1429 WEST 18th STREET
CHICAGO 8, ILL.
Phone: CANAL 6-1640

PERKRAUSTYMAI (MOVING)
Perkraustau baldus ir kitus daiktus vietoje ir iš tolimesnių distancijų.
Turiu naują didelį sunkvežimį (truck) ir apdraudas (insurance) pervežamiems daiktams.
Patarnauju pigiai ir sąžiningai.
Kostas Eidukonis
6930 SO. TALMAN AVE.
Tel. GROVEHILL 6-7096
CHICAGO 29, ILL.

TELEVIZIJOS
RADIJO APARATAI
ELEKTROS REIKMENYS
TV BEI RADIJO LEMPOS
DALYS — BATERIJOS
APARATŲ SUTAISYMAS
dirbtuvėse ir namuose atliekamas patyrusių inžinierių. Sąžiningas ir geras patarnavimas garantuotas.
DAINA TELEVISION
sales-service
3130 S. Halsted, DAnube 6-6887

Your hearing is importatant
— Hearing aid consultant — We fit hearing aids by appointment. Credit terms can be arranged.
LOIS TULLIS
6 N. MICHIGAN AVE.
STate 2-6854

LEO'S MARKET
Specializing in
HOME MADE POLISH SAUSAGE
HOME DRESSED CHICKENS
2102 W. CERMAK ROAD
VIrginia 7-6288

REUMATIZMAS
Greitai pagalbai nuo rausvų ištinusių kelių, pirštų, riešų ir nuo pečių gėlimo bei sustingusių raumenų vartok naują išradimą AMERPOL—žalias tabletes. AMERPOL greit sulaiko reumatizmo ir arthritis žalojantį skausmą. 100 tablečių $4.00, užsakoma tik per paštą. Siųsk į: AMERPOL, Dept. L, 957 N. Ashland Ave., Chicago 22, Ill.

BUDRIKAS
skelbia nepaprastą
KAINŲ NUPIGINIMĄ
Pirkėjams gerų baldų namams, saliono komplektų, kilimų, miegamųjų kambarių komplektų, šaldytuvų, skalbiamų mašinų, televizijos, radio aparatų, papuošalų (jewelry), deimantų, laikrodėlių — su didele sutaupa ir lengvomis išsimokėjimo sąlygomis. Be to, pirkėjai turės progos laimėti dovanas.
Gali laimėti: $2,200 vertės iš Europos importuotą sportinį automobilį— ir vienos savaitės atostogas (vacation) dviems asmenims — Miami Beach, Floridoj.
Kuponai pirkėjams duodami nemokamai. Atsilankykite!
JOS. F. BUDRIK, Inc.
3241 South Halsted St.
Telefonas: CALUMET 5-7237
Budriko Radio Valanda leidžiama kiekvieno ketvirtadienio vakare nuo 6 iki 7 val. vakaro iš stoties WHFC, 1450 kilocycles.

Garsinkitės "N-nose"

TAUPYKITE ATEIČIAI. PASIDĖKITE TAUPOMUS PINIGUS Į CHICAGOS SAVINGS AND LOAN ASSOCIATION, KUR KIEKVIENA SANTAUPA PILNAI APDRAUSTA IKI $10,000 BY AN AGENCY OF THE U. S. GOVERNMENT
KUR visada buvo ir yra išmokamas aukštas dividendas. KUR tamsta pats gali atlikti visus savo ir savo šeimos finansinius reikalus.
KUR pinigai buvo ir yra išmokami pagal reikalavimą. KUR 30 metų patyrimas užtikrina visiems saugų ir teisingą patarnavimą.
Taupykite šioj tvirtoj, lietuviškoj finansinėj įstaigoj MŪSŲ TURTAS YRA 12,500,000.00 DOLERIŲ. Dėl paskolų geresnėm sąlygom, perkant arba statant namą, visada pasimatykite su mumis.
CHICAGO SAVINGS AND LOAN ASSOCIATION JOHN PAKEL, Prezidentas. 6234 So. Western Ave. Telef.: GRovehill 6-7575
VALANDOS: Pirmadieniais nuo 12 iki 8 val. vakaro. Antradieniais ir Penktadieniais nuo 9 iki 4 val. po pietų. Ketvirtadieniais nuo 9 iki 8 val. Trečiadieniais uždaryta visą dieną. Šeštadieniais nuo 9 ryto iki 2 po pietų.

ANTRASIS BALFO PRANEŠIMAS MIGRACIJOS REIKALAIS

Kaip numatoma artimoje ateityje turi prasidėti tremtinių vykimas iš Europos į Ameriką pagal naująjį imigracijos įstatymą **Refugee Relief Act of 1953.** Norintiems atvykti į šią šalį jau pradedama sudarinėti reikalingi dokumentai. BALFas jau yra per spaudą paskelbęs, kokie dokumentai reikalinga parūpinti tiems, kurie nori, kad atvykstančio tremtinio byla būtų vykdoma betarpiai per Valstybės Departamentą.

Bet kaip pirmosios tremtinių migracijos metu, taip ir dabar Valstybės Departamentas leido kai kurioms Amerikos šalpos organizacijoms, galinčioms pakelti turtinę atsakomybę, dalyvauti migracijos vykdyme ir teikti savo patarnavimus. Toms organizacijoms suteikta teisė migracijos dokumentų sudarymui vartoti savo formos blankas.

Šiuo patarnavimu šalpos organizacijos prisiima dalį atsakomybės, kuri migracijos įstatymo yra uždėta tremtinio kvietėjui — sponsoriui. Tuo būdu kvietėjas gauna kai kurių palengvinimų. Sponsorius, pavedęs atvykstančio migracijos bylą vykdyti kuriai nors šalpos organizacijai teturi parūpinti **tiktai darbo įstaigos — U. S. A. Employment Service — pažymėjimą,** jog atvykusiam nebus kliūčių numatytam darbui gauti. **Visų kitų dokumentų pateikimas kvietėjui atkrinta.**

BALFas savo vardu garantijų blankų neturi, bet jis artimai bendradarbiauja su visomis didžiosiomis Amerikos šalpos organizacijomis ir tarpininkaus tiems, kurie nori, kad kviečiamojo tremtinio reikalingi dokumentai būtų sudaromi per bet kurią nors šalpos organizaciją, pavyzdžiui: War Relief Service — National Catholic Welfare Conference (NCWC), Church World Service (CWS), National Lutheran Council (NLC), International Rescue Committee (IRC) ir kt.

Todėl norintieji tremtinio migracijos reikalams pasinaudoti šalpos organizacijos pagalba yra prašomi kreiptis į BALFą — United Lithuanian Relief Fund of America, Inc., 105 Grand St., Brooklyn 11, N. Y., nurodant kurios organizacijos tarpininkavimu jis nori naudotis. Prašančiam BALFas išsiųs pageidaujamos organizacijos blankas ir paaiškins, kaip reikia sudaryti reikalingus dokumentus.

Šia proga dar kartą primenam, kad kvietėjas — sponsorius, kaip numato imigracijos įstatymas, **būtinai turi būti Amerikos pilietis.**

Šioje migracijoje taip už jūros kelionę, taip nuo uosto iki gyvenamosios vietos, turės apsimokėti patys atvykstantieji arba jų kvietėjai. Tais atvejais, kai už kelionę nei atvykstantis, nei kvietėjas nėra pajėgūs užmokėti, bus galima gauti terminuotą paskolą. Paskolų reikalu reikės kreiptis į organizaciją per kurią yra vykdoma migracijos byla arba į Intergovernmental Committee on European Migration, sutrumpintai — ICEM. Šio komiteto būveinė yra Ženevos mieste, Šveicarijoj. Bet jos įgaliotiniai veiks prie Amerikos konsulatų, išduodančių vizas tremtiniams ir jie vietoje tvarkys paskolų reikalus. Gautas paskolas reikės grąžinti sutartais terminais. **BALF Centras**

Detroit, Mich.

DETROITIŠKIŲ DĖMESIUI

Sekantieji spaudą, be abejo, yra girdėję, kad Lietuvių Socialdemokratų Sąjungos Centro Komitetas New Yorke yra įsteigęs Literatūros Fondą. Pirmiausia norima išleisti kelių tomų prof. J. Kaminsko atsiminimus. Taipgi, greitu laiku bus išleisti kito socialdemokratų šulo, K. Bielinio, atsiminimai. Vėliau bus leidžiami kiti su Lietuvos socialdemokratais susiję rimti leidiniai. Jau minimi profesoriaus Kaminsko atsiminimai, kurie šiuo metu visiškai paruošti spaudai, turi nepaprastą istorinę ir politinę reikšmę. Čia žymiausias lietuvis socialdemokratas — intelektualas, Lietuvos Nepriklausomybės Akto signataras, objektyviai nušvies Lietuvos laisvės kovų eigą, pradedant šio šimtmečio pirmaisiais metais ir baigiant šių dienų įvykiais. Prof. Kaminskas parodys kaip lietuviai socialdemokratai be jokių vingių atkakliai ėjo Lietuvos laisvės keliu ,nepripažindami jokių kompromisų už autonomiją ar federaciją su caro Rusija, bolševikų pragarišku "rojumi" ar Vokietija. O Lietuvai visišką nepriklausomybę atgavus, socialdemokratai iki paskutiniųjų laikėsi demokratiškų valdymosi principų.

Tačiau tokiems dideliems leidiniams reikalingos lėšos ir tuo tikslu įsisteigė Literatūros Fondas.

Išradingi Detroito socialdemokratai, norėdami Literatūros Fondui gauti lėšų, štai kokiu keliu eina prie Detroito lietuviškosios visuomenės: š. m. kovo (March) 21 d., sekmadienį, 3:00 val. po pietų rengia **įvairumų vakarą,** kuris įvyks 3009 Tillman Ave., Czechoslovak National Hall (kampas Butternut Ave., Michigan Ave. ir W. Grand Blvd. rajone). Tik už $1.50 svečiai gaus puikius pietus ir turės kitokių malonumų.

Kaip matome, parengimo tikslas labai gražus ir tikime sulaukti daugelio svečių! **-an-**

Kas skaito, rašo — "Naujienas" išsirašo

Nuoširdūs šalpos darbo rėmėjai

— J. E. vyskupas Vincentas Brizgys atsiuntė Balfui $160.00 auką nurodydamas, kad atsiųstų pinigų $80.00 skiriąs tremtinių vaikučiams gyvenantiems Vokietijoje ir kitą $80.00 — lietuvių saleziečių gimnazijos mokiniams Italijoje.

— Lietuvių šeimininkių Raudonojo Kryžiaus Chicagos Vienetas per p. Norą Gugienę atsiuntė šalpai $63.50, kurie buvo suaukoti minint Vasario 16 d. sukaktį. Pusę atsiųstų pinigų paskyrė seneliams ir ligoniams ir kitą pusę—vargo mokykloms Vokietijoje.

— Kun. B. Sugintas Chicagoje vadovauja penkiolikai būrelių Vasario Šešioliktosios gimnazijai remti. Dabar jis suorganizavo dar du būrelius Saleziečių lietuvių gimnazijai remti, kurie aukoja kas mėnuo po 20 dolerių vienam mokiniui išlaikyti. Saleziečių gimnazija yra Italijoj ir joje mokosi 40 lietuvių vaikų. Mokiniai yra išlaikomi pačios gimnazijos bendrabutyje.

— T. Balčaitienė, Kenosha, Wis., Balfo skyriaus sekretorė, šiomis dienomis atsiuntė Balfui 550 svarų drabužių ir 150 dolerių pinigais. Savo laiške Balfui ji rašo:

"Atsiprašau, kad nedaug surinkau, nes Kenoshoj nėra kam veikti. Senieji lietuviai jau perseni, o iš ateivių nenori tuo darbu užsiimti. Mano amžius 67 metai ir sveikata neleidžia nei jokiu darbu užsiimti".

Reikia pažymėti, kad Balčaitienė yra sena Balfo darbuotoja. Daugiau kaip 10 metų ji rūpinas šelpimu. Kaip matome, T. Balčaitienė, nežiūrint jos senyvo amžiaus, nevengia šalpos darbo ir gausiai paremia tremtinius. Jos parodytas pavyzdys turėtų išjudinti turinčius daugiau jėgų ir paskatinti ateiti senai Balfo veikėjai į pagalbą.

— P. A. Andrėjūnas, Manchester, N. H., šalpos reikalams atsiuntė Balfo 53 skyriaus narių mokesčių už 1954 metus 15 dolerių ir 45 dolerius, kaip sako savo laiške, gerų širdžių aukų.

— Šiais metais sausio ir vasario mėnesiais Balfo Centro vadovybė lietuvių tremtinių šalpos reikalams išsiutė į Europą 10,402.75 dol. pinigais, 28,839 svarus drabužių ir avalynės, 21,000 svarų amerikoniško sūrio, 22,000 svarų pieno miltelių ir 100 FOA — CARE pakietų.

Iš pasiųstų pinigų $3,786.75 yra skirti Vasario Šešioliktosios gimnazijos išlaikymui, gi likusieji $6,616.00 kitiems tremtinių reikalams: ligoniams, seneliams, vaikučiams, vargo mokyklų rėmimui.

Waterbury, Conn.

Susirinkimas

Š. m. kovo mėn. 21 d. L. B. Apyl. Waterbury valdyba šaukia visuotiną narių susirinkimą, kuris įvyks tą pačią dieną 2-rą val. p. pietų Neprikl. klubo patalpose Green St. 48.

Susirinkimo tikslas: išrinkti atstovus į apygardų atstovų suvažiavimą New Yorke, kuris įvyks š. m. bal. mėn. 4 d.

Ta pačia proga susirinkime apylinkės valdyba padarys pranešimą kai kuriais aktualiais klausimais.

Susirinkimo metu, atsilankusieji turės progos išgirsti įdomią paskaitą.

Apylinkės v-ba visus kviečia skaitlingai dalyvauti susirinkime. **M-čius**

Prašo grąžinti kelionpinigius

Amerikos didžiosios šalpos organizacijos daugeliui tremtinių atvykusių į Ameriką suteikė pinigines paskolas apmokėti kelionei iš uosto į gyvenamas vietas. Kadangi tai yra paskolos, tai jas gavusieji turėjo grąžinti tiems, iš kurių gauta. Bet kai kurie tremtiniai dar iki šiol tų paskolų negrąžino.

Dabar šalpos organizacijos atspausdino tokių skolininkų sąrašus. Juose yra apie 60 lietuvių pavardžių, kurie dar skolingi apie $3,000. Vistik reikėtų suprasti, kad gautieji pinigai buvo tik paskola, todėl privalu atsiteisti, ypač, kad po kelerių metų jau pajėgūs tai padaryti.

Waukegan, Ill.

Waukegano lietuviams!

Š. m. kovo mėn. 14 d. 4 val. po pietų kviečiamas Lietuvių Auditorijoje (Lithuanian Hall) visų lietuvių susirinkimas aptarimui Lietuvių Bendruomenės Amerikoje, Waukegano skyriaus steigimo.

—J. Žemaitis,
Laik. valdybos vicepirm.

Jei tu ri parduoti ūkį — į "Naujienas" tuoj užsuki. O jei laiko neturėsi — Telefonu pakalbėsi.

Moving Moving
PERKRAUSTYMAS IŠ ARTI IR TOLI
ILGŲ METŲ PATYRIMAS — PIGUS SĄŽININGAS PATARNAVIMAS.
NAUJI DIDELI SUNKVEŽIMIAI — PATOBULINTI PERKRAUSTYMUI ĮRANKIAI, KAIP PATYS SUNKVEŽIMIAI, TAIP IR JŪSŲ PERKRAUSTOMI BALDAI YRA APDRAUSTI — INŠIURINTI.
J. NAUJOKAITIS 6819 SO. ROCKWELL ST., CHICAGO 29, ILLINOIS. Tel.: WAlbrook 5-9209

PASIMATYKITE SU STANLEY LITVINU
APIE JŪSŲ INSULIACIJOS PROBLEMAS
DABAR YRA LAIKAS ĮRENGTI SAVO NAMĄ ŽIEMAI
* * *
Mes turime išdirbtą reputaciją pilno pasirinkimo A-1 rūšies stako lentų ir namams materiolų.

CARR-MOODY LUMBER COMPANY
3039 SO. HALSTED STREET Tel. VICTORY 2-1272
STANLEY LITWINAS, Mgr. — LIETUVIAI SALESMONAI.

NEW G-E REFRIGERATOR
WITH
REVOLVING SHELVES
PUTS ALL FOOD AT YOUR FINGERTIPS!
ONLY G-E GIVES YOU REVOLVING SHELVES...
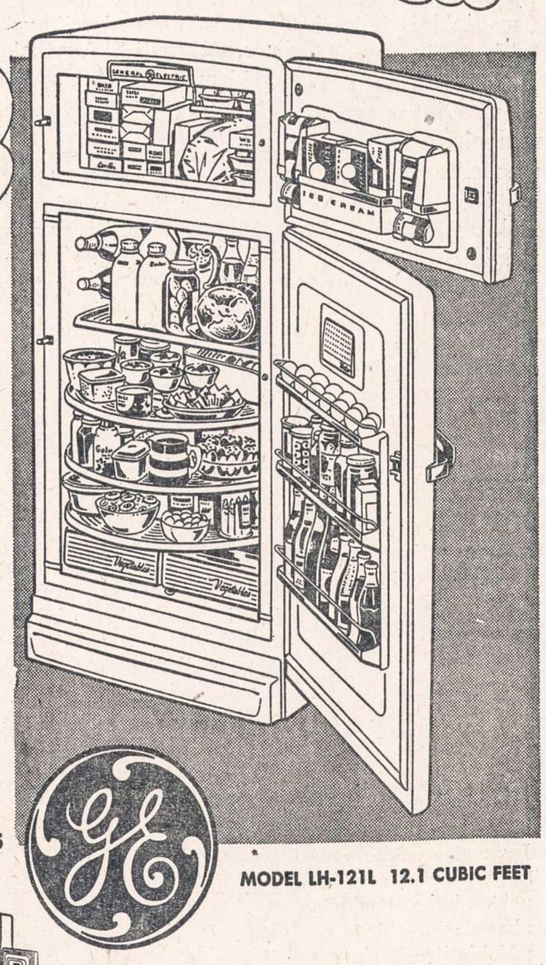
PLUS
ALL THESE NEW FEATURES!
★ fold away bottle racks
★ ice cream rack—juice can dispenser
★ adjustable door shelves
★ mini-cube ice trays
EASY TERMS
After Small Down Payment
Two separate appliances in One cabinet!

A big automatic defrosting refrigerator . . . and a true zero-degree freezer that holds up to 89 packages of frozen foods!
MODEL LH-121L 12.1 CUBIC FEET
REFRIGERATOR-FREEZER COMBINATION
LEO BERMAN HARDWARE and APPLIANCES
1638 W. 63rd Street HEmlock 4-6800
(1 block West of Ashland on 63rd St.)
OPEN MONDAY AND THURSDAY EVENINGS

DĖL NAMAM REIKMENŲ VISUOMET LANKYKITE ŠIĄ

ERDVIĄ IR PATOGIĄ SENIAUSIĄ LIETUVIŲ BENDROVĖS KRAUTUVĘ
PROGRESS FURNITURE Co
4181183 ARCHER AVE.
Tel. LAfayette 3-3171
Brighton Parko Kolonijoje
KAS DIENĄ ČIA RASITE DIDŽIAUSIAS PREKIŲ VERTYBES
Naujausių madų, geryjų išdirbyščių rakandų, kaurų, pečių, televizijos aparatų, refrigeratorių, plovyklų, vaikams rakandų ir visų kitų namam reikmenų. LENGVI IŠSIMOKĖJIMAI PRITAIKOMI VISIEMS.

SHULMISTRAS & CO.
INSURANCE
REAL ESTATE
4004 S. ARCHER AVE.
CHICAGO 32, ILL.
LAFayette 3-6300
Property Management Mortgage Sales Loans Notary Public Investment Counselors
Agent Of ARCHER CURRENCY EXCHANGE Checks Cashed Money Orders Utility Bills Accepted

Dirbtini Dantys
Laisvi ar nepritaikyti?
DANTŲ PLOKŠTELĖS
pataisomos ir stipriai įstatomos. Sužaloti dantys pataisomi, o nuotrupos išlyginamos
— 1 valandos darbas —
State Dental Plate Laboratory
1635 W. 47th St. YArds 7-4499
944 W. 63rd. WAlbrook 5-2558
639½ W. 63rd St. WE 6-2608

Dirbtini Dantys
Laisvi ar nepritaikyti?
— 1 valandos darbas —
Cleveland Dental Plate Laboratory
456 W. North Ave. MI 2-6221
404 E. 47th Street. AT 5-6880
160 Milwaukee Ave. HU 9-3242

Dirbtini Dantys
Laisvi ar nepritaikyti?
DANTŲ PLOKŠTELĖS pataisomos ir stipriai įstatomos. Sužaloti dantys pataisomi, o nuotrupos išlyginamos.
— valandos darbas —
A-1 Dental Plate Laboratory
22 W. Madison, Room 223, DE 2-6804
1587 W. Ogden Ave. MO 6-3733
1425 Wilson Ave. LO 1-9280
2003 W. Lawrence SU 4-8708

Anglų kalbos pamokos
Dieną ir vakare
AMERIKOS LIETUVIŲ MOKYKLOJE
816 West 33rd Place
CHICAGO 8, ILL.

GUSTAFSON'S
Venetian Blind Service
Free Estimates. Cleaning & Taping
Flexible Steel & Aluminum Blinds
5686 MILWAUKEE AVE.
RO 3-8920

INCOME TAX
pajamų mokesčius apskaičiuoja
VLADAS ŠIMAITIS
registruotas Real Estate Brokeris
BRIGHTON PARKE
4241 S. Maplewood. Tel. BIshop 7-0480
Nuo 10 ryto iki 9 val. vakaro.

McWAYNE TILE CONTRACTORS CO.
609 NO. WELLS STREET
SU 7-1508
CARPENTER WORK
ALL TYPES REMODELING, REPAIRS
Phone MR. HOOD
BIttersweet 8-1740

Lietuvos Vyties Paveikslai
Vytis — 8x10 colių, visas paveikslas 13x20. Keturių spalvų, apačioj stambus užrašas LIETUVA. Kaina $1.25. Platintojams 25% nuolaidos.
Rašyti ir siųsti pinigus šiuo adresu:
J. PLANČIŪNAS
254 Emerald St. N.
Hamilton, Ont., Canada.

NAUJIENOSE
galima gauti naujausią visos
USA, KANADOS IR MEKSIKOS
KELIŲ ŽEMĖLAPĮ
Atžymėti keliai, tinkami keliauti šiais metais. 112 psl., didelio formato, su U.S. atstumų (mileage) žemėlapiu, 48 miestų planais ir t.t.
KAINA $1.50
Taip pat naują
CHICAGOS MIESTO VADOVĄ
su pilnu Chicagos miesto planu, nurodančiu namų numerius ir susisiekimo priemones.
KAINA 50 CENTŲ.
Už persiuntimą priedo po 10c.
Čekį ar money orderį siųskite:
NAUJIENOS
1739 SO. HALSTED ST.
CHICAGO 8, ILL.

"Naujienose" galima gauti šias knygas

POEZIJA

Alfonsas Nyka-Niliūnas. Orfėjaus Medis, Eilėraščiai. 127 psl. $3.00
Maironis. Pavasario balsai. Lyrika. 308 psl. $3.00
Nr. 1, 2, 3 ir 4. Atskiro numerio
Kazys Binkis—Lyrika. Mūsų žymiojo poeto eilėraščių rinkinys $2.00
V. Mykolaitis-Putinas. Keliai ir kryžkeliai. Lyrika. 300 psl. $2.50
Birutė Pūkelevičiūtė. Metūgės. Eilėraščiai. 96 psl. $1.00
J. Augustaitytė-Vaičiūnienė. Žvaigždėtos naktys. Poezija. Chicago, 1952. 126 psl. $1.00
A. Giedraitis. Dainos apie laisvę ..... 75c.
P. Orintaitė. Šulinys Sodyboj $1.50
P. Orintaitė. Viligailė legenda $1.20
Henr. Radauskas. Strėlė danguje $2.00
A. Rūkas. Bokštai, meilė ir buitis $1.50
B. Sruoga. Kazimieras Sapiega 4 veiksmų istoriška kronika $2.50
J. Kėkštas. Ramybė man "Gabija" 80c

VADOVĖLIAI

J. Murka. Vaikų Darbymečiui, I dalis. Pirmajam pradžios mokyklos skyriui $1.00
J. Murka. II dalis. Gimtinės mokslui $1.00
J. Murka. Lietuvių kalbos vadovėlis III ir IV kalbos mokslo laips. $1.00
Jonas Ilgūnas. Komercijos aritmetikos vadovėlis $1.00
J. Kukanauza. Anglų kalbos gramatika lietuviams. 192 psl. ..... 75c.
V. Daugirdaitė-Sruogienė. Lietuvos istorija. 203 psl., liustr., įrišta, $3.00

ŽURNALAI

"DARBAS", kultūros ir visuomenės žurnalas. Atskiro numerio kaina ..... 25c.
"LIETUVA", politikos žurnalas. Atskiro numerio kaina ..... 50c.
"GABIJA", literatūros žurnalas, Nr. 1, 2 ir 3. Atskiro numerio kaina $1.00

Visas čia išvardintas knygas galima gauti pirkti asmeniškai "Naujienų" Administracijoje, 1739 South Halsted St., Chicago 8, Ill. arba užsisakyti paštu, prisiunčiant money orderį arba čekį užsakomų knygų sumai pridėjus po 10 centų už kiekvieną knygą persiuntimo išlaidoms. Money orderius arba čekius reikia siusti šiuo adresu:

NAUJIENOS
1739 So. Halsted Street
CHICAGO 8, ILL.

NAUJIENOS

THE LITHUANIAN DAILY NEWS

Published Daily Except Sunday by The Lithuanian News Pub. Co., Inc.
1739 South Halsted Street, Chicago 8, Ill. HAymarket 1-6100

Entered as second-class matter March 7, 1914 at the Post Office at Chicago, Ill., under the Act of March 3, 1879.

Subscription Rates:
$9.00 per year in Canada
$9.00 per year outside of Chicago
$10.00 per year in Chicago
5 cents per copy.

Užsakymo kaina:
Chicagoje—paštu:

Metams	$10.00
Pusei metų	$5.50
Trims mėnesiams	$3.00
Vienam mėnesiui	$1.25

Chicagoje per išnešiotojus:

Viena kopija	5c.
Savaitei	30c.
Mėnesiui	$1.25

Jungtinėse Valstybėse, ne Chicagoje:

Metams	$9.00
Pusei metų	$5.00
Trims mėnesiams	$2.50

Užsieniuose:

Metams	$11.00
Pusei metų	$5.50
Tmis mėnesiams	$3.00

Naujienos eina kasdien, išskiriant sekmadienius. Leidžia Naujienų Bendrovė, 1739 S. Halsted Street, Chicago 8, Illinois. Telef.: HAymarket 1-6100.

Pinigus reikia siųsti pašto Money Orderiu kartu su užsakymu.

Sutartis su Japonija

Jungtinės Valstybės ir Japonija pasirašė bendro apsigynimo sutartį, kuria JAV apsiima investuoti į Japonijos pramonę pirmaisiais metais po sutarties įsigalinimo tarp 100 ir 130 milijonų dolerių, kad Japonija galėtų ginkluotis, ir nenustatytas sumas sekančiais metais. JAV, toliau, prižada aprūpinti Japoniją tam tikrų rūšių karo laivais, sprausminiais lėktuvais, tankais bei "džypais" ir padėti jai padidinti savo kariuomenę į metus laiko iki 120,000 arba 160,000 vyrų. JAV duos Japonijai 700 karinių patarėjų, kurie tarnaus jos kariuomenėje.

Amerika nori, kad Japonija įsigytų stiprią ginkluotą jėgą, kuri sugebės apsaugoti ją nuo galimų agresorių, taip kad JAV galės palaipsniui atsiimti iš Japonijos savo armijos dalinius. Kiek kareivių JAV dabar laiko Japonijoje, nėra tikrų žinių, bet spėjama, kad tarp 100,000 ir 150,000.

Kartu su bendro apsigynimo sutarties pasirašymu, JAV ir Japonija pasirašė dar atskirą susitarimą, kuris įeis galion, kai ana sutartis bus patvirtinta Japonijos parlamento ir JAV senato. Pagal šį susitarimą Amerika duos Japonijai iš savo grūdų atsargų 500,000 tonų kviečių ir 100,000 tonų miežių, kuriuos Japonijos valdžia galės parduoti savo vidaus rinkoje ir gautais iš to pinigais įsigyti daugiau ginklų ir amunicijos.

Dar vienas pasirašytas su japonais susitarimas siekia paskatinti Amerikos finansininkus dėti savo kapitalus į Japonijos pramonę, leidžiant jiems atsiimti pelnus, kuriuos neš tie investmentai, ir po dvejų metų ištraukti ir pagrindinį kapitalą metinėmis 20 nuošimčių ratomis.

Žodžiu, Jungtinės Valstybės stengsis sustiprinti Japoniją ekonomiškai ir militariškai. Tik 9 metai praėjo nuo to laiko, kai Japonija buvo JAV priešas. Ji buvo sumušta ir nuginkluota. Jai buvo įsakyta priimti konstituciją, kuri uždraudė jai laikyti didelę armiją, statydintis karo laivus ir karinius lėktuvus. O dabar pačios Jungtinės Valstybės ragina ją ginkluotis ir siūlo jai pinigų ir prekių, kad ji greičiau atstatytų savo karinį pajėgumą!

Amerika daro tai ne iš gero. Ją verčia agresinga Sovietų Sąjungos politika. Aprūpinti rusų ginklais ir kariniais instruktoriais, Kinijos komunistai jau užkariavo Kiniją ir bandė pagrobti Korėją. Jei Japonija pasiliktų neapginkluota, anksčiau ar vėliau Kremlius mėgintų pagrobti ir ją. O Japonija yra vienintelė pramoninga šalis Azijoje. Pajungę Japoniją, Kremliaus sąmokslininkai galėtų visai Azijai uždėti savo jungą.

Jungtinėms Valstybėms, todėl, nėra kitos išeities, kaip duoti ginklą į rankas buvusiam savo priešui.

Japonija užima Tolimuose Rytuose panašią poziciją, kaip Vokietija Europoje. Praeityje kiekviena jų parodė savo sugebėjimą išperti kailį rusams.

APŽVALGA

ŽURNALO "LIETUVA" NO. 5

Tik ką išėjo numeris 5 trimėnesinio žurnalo *"Lietuva"*, kurį leidžia Lietuvių Laisvės Komitetas, kooperuodamas su National Committee for a Free Europe. Jo turinį sudaro valstybės sekretoriaus Dulles'o pareiškimo, Baltijos valstybių pagrobimo tyrinėjime, vertimas; Dr. D. Krivicko — Analogija Lietuvos-Austrijos bylose; J. Norkaičio — Lietuvos-Sovietų Sąjungos ūkiniai santykiai; P. V. Raulinaičio — Tautos suverenumas; P. Mažeikos — Pajūris ir uostai; M. Gurecko ir A. Vasiliausko — Lietuvos medžio pramonė; J. Audėno — Vietos savivaldybė, ir keli apžvalginiai strapisniai, dokumentai, liečią Lietuvos-Sovietų Sąjungos santykius ir šiek tiek bibliografijos.

Dabar, kai kongresinis komitetas tyrinėja Baltijos valstybių pagrobimą, yra ypač įdomi Dr. Krivicko studija, kuri parodo, kad Stalinas vartojo Lietuvos, Latvijos ir Estijos atžvilgiu labai panašius metodus, kaip Hitleris, "išlaisvindamas" Austriją.

Hitleris 1935 m. skelbė, kad jisai neketinąs nei pulti Austrijos, nei kištis į jos vidaus reikalus. 1936 m. jisai pasirašė su Austrija sutartį, dar kartą garantuodamas Austrijos valstybinį suverenumą (nepriklausomybę) ir prižadėdamas nesikišti į jos vidaus reikalus. Tačiau 1938 m. Hitleris, grasindamas jėga, verčia Austrijos kanslerį Schuschniggą paskirti Austrijos vidaus reikalų ministeriu Seys-Inquartą, o dar po mėnesio Hitleris pareikalavo, kad Seys-Inquartas būtų paskirtas Austrijos kancleriu, — ir tą pačią dieną Vokietijos kariuomenė peržengė sieną, įsiveržDama į Austrijos teritoriją. Tų pačių 1938 m. kovo 13 d. Vokietija išleido įstatymą apie Austrijos įjungimą į Vokiečių reichą.

Niurnbergo Tarptautinis Karinis Tribunolas nustatė, kad Vokietijos įsiveržimas į Austriją buvo *"apgalvotas agresijos žygis"*.

Ar ne panašiu būdu Rusijos diktatorius pagrobė ir pavergė Lietuvą, Latviją ir Estiją?

Dar 1939 m. spalio mėn. Sovietų Sąjunga, pasirašiusi su Lietuva abipusės pagalbos sutartį, žadėjo gerbti Lietuvos suverenumą ir nesikišti į jos vidaus reikalus. Molotovas sakė Aukščiausiame Soviete Maskvoje, kad tik provokatoriai ir sovietų priešai galį prasimanyti, jog Sovietų Sąjunga ketinanti susovietinti Baltijos valstybes. Bet, vos keliems mėnesiams praėjus, 1940 m. birželio 14 d., Sovietų Sąjunga įteikė *ultimatumą* Lietuvai, reikalaudama pertvarkyti vyriausybę ir įsileisti neribotą Sovietų kareivių skaičių, ir tuoj po to Raudonoji armija įsiveržė į Lietuvos teritoriją.

Kaip Vokietijos naciai, taip ir Rusijos bolševikai rašėsi sutartis, davinėjo iškilmingus prižadus, paskui tas sutartis laužė, grasino jėga ir, pagaliau, padarė ginkluotą įsiveržimą.

Sovietų smurtas prieš Lietuvą, Latviją ir Estiją, teisės požiūriu, yra taip pat *apgalvotas agresijos žygis*.

Dar reikia pridurti, kad Sovietų Sąjunga šitą žygį įvykdė, *iš anksto slaptai susitarus su hitlerine Vokietija*.

Lietuva, Latvija ir Estija yra dviejų plėšrių diktatūrų sąmokslo auka.

Viena tų plėšikų gauja žlugo. Ateis galas kada nors ir buvusiai jos sąjungininkei.

SLA REIKALAI

(Laisvoji Tribūna)

SLA Pildomoji Taryba vis kartoja seną pasakėlę: giria save ir vis didžiuojasi, kad tokius ir tokius didelius darbus atliko, kad tiek ir tiek gero nariams padarė. Jos sekretorius visuomet seimuose verkšlena, kad jo sunkus darbas. Bet kodėl jis rinkimų metu taip stengiasi pasilaikyti sau tą vietą? Kodėl jis deda pastangas, kad kitas kandidatas neužimtų jo vietos.

Man rodosi, kad jau laikas tą pagyvenusį žmogų poną J. Viniką išvaduoti iš to sunkaus darbo. Aš nuo savęs patariu visiems SLA nariams balsuoti už panelę E. Mikužiūtę, kad jai atitektų sekretoriaus pareigos. Ji yra visiems nariams gerai žinoma, gabi organizacijų veikėja ir pažįstanti SLA reikalus.

Būdama sena SLA narė, aš jau 30 metų kaip tvarkau trečiame SLA apskrity kuopos finansus. Per keletą metų čėjau įvairias pareigas visokiose komisijose ir finansų sekretoriate. Man teko kalbėtis su daugeliu SLA narių ir kuopų sekretorių, kurie yra pasipiktinę Pildomosios Tarybos pasigyrimais. Mes iš jos nesulaukėm nieko gero, išskyrus dvigubą mokesčio pakėlimą.

Pas mus yra kuopoj našlė, suvargusi ir serganti moteris. Ji kreipėsi į mus, kad mes išgautume jai kelis dolerius pagalbos iš našlių ir našlaičių fondo. Kuopa į jos kreipimąsi atsižvelgė. Išpildėme blanką ir 1953 m. lapkričio mėn. pasiuntėme į centrą sekretoriui J. Vinikui. Šių metų sausio mėn. gavome atsakymą iš Viniko, kad jis negali vienas nieko padaryti. Tam esanti Labdarybės Komisija. Esą, jis pasiuntęs tą reikalą komisijai. Kai ji išspręsianti, tai pranešianti. Jau keturi mėnesiai praėjo, kai mes laukiam.

SLA 128 kp. sekretorė

Skaitykite "N-nas"

UNITED PRESS-NAUJIENŲ Photo

Bob Smith ir Mary Beth Sanger kovo 7 d. susituokė San Marcos (Texas), pasinėrę vandeny, kur ir vedybų ceremonijos buvo atliktos. Tai pirmos tokios vedybos.

PASTABĖLĖS

◆ Amerikos Balsas į Lietuvą pranešė, kad 40 m. sukaktuvių proga Naujienos dvi dienas iš eilės išėjo žymiai padidintos su gausia medžiaga. Taip pat paminėjo, kad be kitų sveikinimų atsiuntė "Naujienoms" ir Dr. P. Grigaičiui sveikinimus VLIKo pirmininkas pral. kun. M. Krupavičius, Lietuvos laisvės komiteto pirmininkas V. Sidzikauskas ir kiti.

◆ Amerikos Balsas į Lietuvą vis dar praneša turinį įdomesnių kalbų, kurios buvo pasakytos Lietuvos nepriklausomybės vasario 16 d. paskelbimo proga.

Vasario 28 d. buvo atpasakota Lietuvos vicekonsulo New Yorke A. Simučio pasakyta New Jersey vasario 16 d. šventės proga kalba.

Tarp kito, Lietuvos vicekonsulas A. Simutis pastebėjo, kad savo krašto laisvinimo kovose lietuvių tauta pirmaujanti ir rodanti kelią kitoms pavergtoms tautoms, kaip reikia kovoti dėl laisvės.

◆ Pavergtos Lietuvos kinuose ilgai buvo rodomas filmas "Admirolas Ušakov". Tai yra tas pats admirolas, kuris aštuoniolikto šimtmečio pabaigoje siautėjo su savo laivynu Europos vandenyse, užiminėdamas tvirtoves ir palaikydamas užimtose vietose reakcininkus. Tais laikais Europoje buvo įvairių revoliucinių sąjūdžių. Kai tas filmas visiems atsibodo, tai vėliau pavergtoje Lietuvoje pasirodė rusų imperializmu ir militarizmu sunkte persunktas kitas karinio turinio filmas "Laivai puola bastionus".

Šis filmas vaizduoja rusų karo vado Suvorovo žygį Italijon, admirolo Ušakovo vadovaujamam laivynui padedant. Suvorovas Italijon brovėsi, reakciją savo durtuvais ten neštdamas sausuma, o Ušakov-Italijos uostus užimdamas.

Šis filmas grynai propagandinio turinio, sudarytas komunistų skonyje: visa, kas rusiška, gera, didvyriška, kilnu ir gražu; visa, kas kitų, niekšinga, bailinga ir žiauru. Tame filme anglai, austrai, italai vaizduojami dviveidžiais, klastingais ir kitaip jie niekinami.

Taigi, dabar pavergtos Lietuvos gyventojai turi "gerėtis" rusų carų numylėto ano meto karo vado Suvorovo žygiais, kuriais jis tada siautėjo Europoje, visur slopindamas kovas už laisvę. Suvorovas vienas tų rusų karo vadų, kuris anuomet paplukdė Lenkiją ir dalinai Lietuvą kraujuose ir kuris, užėmęs Varšuvą, leido savo kareiviams siautėti tris dienas to miesto priemiesčiuose. Taip, tas pats filmas pasirodė ir Lenkijos kino teatruose!

◆ Įdomus palyginimas. JAV žemės ūkio departamento surinktomis žiniomis per 1952 m., vidurkiu imant, vienas JAV gyventojas suvartojo: mėsos 144.2 svarų (tarp 1935-39 m.—125.3), paukštienos—35.0 (20.3) ,kiaušinių — 407 št. (296), pieno — 352 (330), sūrio — 7.7 sv. (5.5), sviesto — 8.7 (16.8), margarino — 7.8 (2.8), kitų riebalų — 30.7 (28.9), vaisių — 137.1 (111.3), konservuotų ar džiovintų vaisių — 45. (25.1), daržovių — 142 (139), daržovių konservuotų — 46.4 (30), bolvių — 107.6 (149.3), cukraus—96.1 (96.7), kornų—30.7 (37.4), miltų — 130 (157), kavos — 16.5 (13.9) ir kakao — 4 (4.3).

Taigi, per dešimt metų su viršum, JAV gyventojų maistas įvairių produktų suvartojimo kiekiu veik nepakitėjo. Tiesa, mažiau suvartojama sviesto, bet daugiau margarino. Mažiau suvalgoma šviežių vaisių ir daržovių, bet daugiau konservuotų ar džiovintų. Bet bendrai dabar daugiau suvalgoma mėsos ir kiaušinių.

◆ Pereitais 1953 m. JAV pramonėje iš 61,159,000 viso dirbančių buvo jų tarpe 18,569,000 moters, kas sudarė 30.4% visų dirbančių skaičiaus. Daugiausia pramonėje dirbo moterų 1945 m. Tada jos sudarė 35.33% visų dirbančių. Mažiausiai pramonėje moterų dirbo 1900 m., tada jų būta vos 18% visų dirbančių, bet tais metais bendrai JAV gyventojų daugumą sudarė vyrai. —*a.*

Test Tube Research Pays Off For Hogs

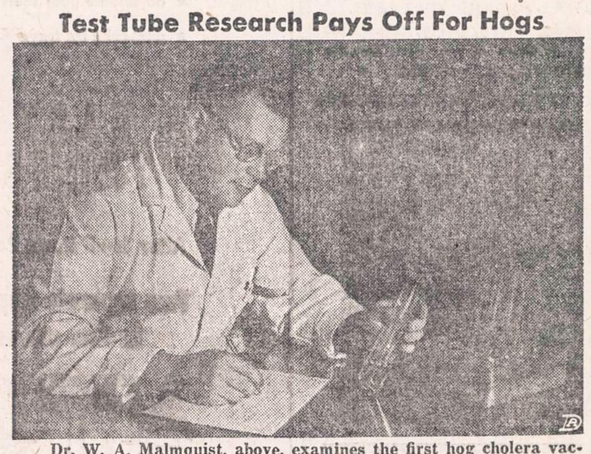

Dr. W. A. Malmquist, above, examines the first hog cholera vaccine to be modified and grown exclusively in test tubes. This exclusive new vaccine, called Viracine, will be available for extensive use by veterinarians this year.

Reported results after administration of Viracine to more than a million pigs indicate that this new vaccine has helped make a big step towards the control of costly losses caused yearly by hog cholera. It builds high immunity to hog cholera but will not cause the disease.

Viracine is different because it is grown only in glass test tubes on laboratory media. Pigs and rabbits play no part in its production. Because of its unique production methods, it overcomes the obvious hazards of animal passage previously necessary for the manufacture of virus vaccines.

The method of production, known as the tissue culture method, was developed by Dr. W. H. Boynton, an eminent University of California veterinary scientist, in cooperation with Cutter Laboratories of Berkeley, Calif. The use of this tissue culture method marks a great advance in the production of virus vaccine.

NACIONALISTŲ BEPROTYBĖ

Garsiai nuskambėjo šūviai Jungtinių Amerikos Valstybių parlamente. Jie buvo paleisti žiaurių Portoriko nacionalistinių gaivalų. Galvoji žmogus ir niekaip negali įsivaizduoti, kad toks beprotiškas žiaurumas galėtų būti žmonių tarpe. Juk tatai yra ne kas kita, kaip tik žiaurus atsidėkojimas už padarytą gerą.

Portoriko yra sala maždaug šeštadalio Lietuvos didumo apie 1000 mylių į rytus nuo Floridos krantų. Apgyventa ispanų tautybės žmonių, kurie čia paprastai vadinami portorikiečiais. Ši sala priklauso Jungtinėms Amerikos Valstybėms, bet ji turi savo konstituciją, savo pačių renkamą gubernatorių ir savo parlamentą. Vadinasi, turi kuoplačiausią savivaldą. Jungtinės Amerikos Valstybės sutinka duoti Portorikai visišką nepriklausomybę, tačiau portorikiečiai visuotinio balsavimo keliu, o taip pat ir jų rinktoji vyriausybė pasisakė nesiskirsią nuo JAV. Tas visiškai suprantama. Portoriko sala yra labai, labai skurdus kraštas, o gyventojų gana daug. Jie išmirtų badu, jei ne JAV, kurios kemša ten didžiules pinigų sumas įvairiems įrengimams bei žmonių gerovės kėlimui. Be to, gyventojų perteklius turi atviras duris į JAV be jokių varžymų, be apribojimų. JAV-se jie turi piliečių teises ir visas privilegijas, kaip ir visi JAV-bių piliečiai. Dabar vien tik New Yorke yra jų apie pusė milijono, atvykusių ieškoti geresnių gyvenimo sąlygų. Todėl visiškai suprantama, kad portorikiečiams skirtis nuo JAV nėra jokio išskaičiavimo.

Tačiau visa nelaimė glūdi tame, kad ten yra nacionalistų (tautininkų) partija, ta neramioji komunistų sesuo. Joje yra tik apie 500 narių, ir į Portoriko parlamentą negali pravesti nė vieno savo žmogaus. Vadinasi, negali nė į valdžią įkopti. O įkopti nori. Ne tik įkopti, bet visai užgrobti valdžią. Tokia jau nacionalistų mada. Lyginai kaip ir komunistų.

Savo tikslams pasiekti nacionalistai naudojasi tokiomis pat priemonėmis kaip ir komunistai. Jie yra pasišovę nuversti esamą vyriausybę smurtu ir visą valdžią paimti į savo rankas.

Tačiau šiuo atveju nacionalistai susiduria su sunkumais, nes JAV yra portorikiečių globėja ir jų pasirinktosios valdymosi formos garantas. Taigi nacionalistams pagrobti valdžią smurtu yra neįmanoma. Todėl jie ir siunta ant JAV. Todėl jie ir laido kulkas į žmones, kurie iš portorikiečių nenori nieko daugiau kaip tik padaryti jiems gero.

Savo nedoriems veiksmams pateisinti, nacionalistai skelbia kovoją už Portoriko išlaisvinimą, už savo tautos gerovę.

Argi nekeista, kad saujelė pamišėlių įsivaizduoja esą protingesni už visą tautą, ir veržiasi padaryti ją laimingą per prievartą prieš jos valią ir norus.

Vargas tokiai tautai, kada joje įsiveisia grybas nacionalistų bei komunistų pavidale, kurie suokia kovoją už tautos bei žmonių išlaisvinimą ir gerovę, bet pasiekę savo tikslo, įsitvirtina valdžioje kaip didingi viešpačiai, paversdami savo tautą, savo "brolius" beteisiais sutvėrimais. *Vidmontas*

J. LANSKORONSKIS

PRANCŪZŲ POLITIKŲ TALKA PAVERGTIESIEMS KRAŠTAMS

Tęsinys))

Suprantama, kad tie klausimai negali būti studijuojami nei visi kartu, nei dideliuose sambūriuose. Steigiamos todėl keturios studijų komisijos: *federacijos problemų komisija; Vidaus politikos komisija; agrarinė komisija; industrijos, prekybos ir amatų komisija.*

Kiekvienai komisijai pirmininkaus prancūzas, bet narių daugumą sudarys kvalifikuoti suinteresuotų tautų atstovai ir keli prancūzai, parinkti dėl jų ypatingų kompetencijų.

Ko tenka laukti iš suplanuotų darbų? Panašių iniciatyvų jau yra buvę daugiau, bet nieko didelio dar nesusilaukta. Žinoma, prancūzai ėmėsi tos iniciatyvos vedini kilnaus tikslo patalkininkauti politinių emigrantų uždaviniams, bet jie jos ėmėsi ir patys būdami suinteresuoti: jie nori išlaikyti emigrantus savo įtakoj. Prancūzų politikai tiki, kad pavergta Europa vienokiu ar kitokiu būdu laisvės ssuilauks. Emigrantų tarpe yra daug buvusių ir būsimų didelio masto valstybės vyrų. Daugis jų dar galės vaidinti žymų vaidmenį savajam krašte ir tada būti Prancūzijos draugais. Taigi prancūzų Už Laisvąją Europą Komitetas yra lyg atsvara prancūzų nelabai mėgiamo Committee of Free Europe, bet, nelaimei, jis neturi lėšų, o be pinigo kaip susidaryti tikrai mokančių darbą dirbti ir pasiryžusių, išteseti intelektualų ekipas? Kita vertus, tiek patys emigrantai, tiek ir spręstinos problemos yra atitrūkę nuo respektyvių kraštų ūkinės ir socialinės tikrovės. Tolydžiai laikas bėga, tolydžiai ir problemų sprendimas kinta — vadinasi, bet kurio klausimo "byla" reikia, kaip sakoma, nuolat *tenir à jour* (laikyti dienos šviesoj). Taigi, greičiausia, konkretūs darbai baigsis vieno kito gražaus ir įspūdingo bendrybių raporto parengimu, naujų sumanymų iškėlimu, nerealių projektų pasiūlymu.

Vis dėlto reikėtų ir mums tais klausimais susirūpinti. Ir šituoju atveju matome, kad didžiuma problemų yra spręstinos valstybės mastu, visos jos yra, jei ne "diplomatinės" problemos, tai vis dėlto aukštojo laipsnio "politinės" problemos. Tais klausimais turėti savo "politiką" yra svarbu. Gal aš klystu, bet man rodos, kad "veiksniai, be Lietuvos ūkio atstatymo studijų komisijos ir gal be Amerikos Lietuvos Laisvės Komiteto, nėra nieko tarę tos "politikos" gairių nustatymo požasliu. Tai būtų daug svarbiau, kaip kartoti memorandumus, raginti savuosius visaip protestuoti, ginčytis dėl diplomatų skyrimo ir t.t. Žodžiu, visur ir visame kame pasigendama vadovavimo ir darbų konkretizavimo.

Į prancūzų komisijas ir vėl įrašyti tie patys: Dr. Bačkis, plk. Lanskoronskis, prof. Baltrušaitis. Kitokių darbingų inteligentų Paryžiuje kaip ir nebėra. Deja, ir tie nevisi gauna kad ir skurdų atlyginimą nei iš Vlikinio iždo, nei iš valstybės iždo, iš kurio iš viso nieks nežino nei kas moka, nei kam moka, nei kiek moka.

(Pabaiga)

"NAUJIENAS" SKAITO VISŲ SROVIŲ ŽMONĖS: DARBININKAI, MOKSLININKAI, VALSTYBININKAI, DVASININKAI, PROFESIONALAI IR BIZNIERIAI. JIE ŽINO, KAD NAUJIENOS PADUODA TEISINGIAUSIAS ŽINIAS IR GERIAUSIUS RAŠTUS.

**Kas NAUJIENŲ nėra lietes.
Dar ne pilnai apsišvietes.
O NAUJIENŲ tiesos žodis
tikrą kelią jiems parodys.**

Apjungton Europon nori įsileisti ir egzilus

Pereitų metų pabaigoje Europos Taryba pradėjo rimtai studijuoti pavergtųjų kraštų egzilinių atstovų įsileidimą į europines institucijas ir į jų veiklą. Iki šiol egzilai tegalėjo šiek tiek pasireikšti tik Europinio Sąjūdžio rėmuose, kur ir baltai taip pat turi savo atstovus. Tačiau Europos Seimo institucijos ir visi europiniai organai mėgino verstis be egzilų. Tremtinių atstovams tebuvo leidžiama tik žurnalistų teisėmis stebėti Europos apjungimo darbus. Tačiau pastaruoju metu pamažu šis nusistatymas keičiasi, ir pradedama įsitikinti, jog tremtinių atstovų bendradarbiavimas teigiamai atsilieptų į Europos apjungimą. Šis reikalas galiausiai buvo įtrauktas į Europos Tarybos studijuojamųjų klausimų sąrašą ir apsvarstytas Patariamojo Europos Seimo kompetentingų organų posėdžiuose. Per minimojo Seimo pabėgėlių komisijos suvažiavimą Heidelberge posėdžiams ir klausimo studijoms vadovavo Pat. Europos Seimo vicepirm. prof. Bogiano Pico, žinomas lietuvių bičiulis ir pavergtųjų kraštų išsilaisvinimo draugas. Komisija pasisakė už tremtinių atstovų įjungimą į europinį organizmą ir priėmė Tarptautinės Krikščionių Atsikūrimo Sąjungos projektą, kurį komisija pateikė vokiečių atstovams. Tikimasi, kad šios komisijos nutarimą parems ir Patariamasis Europos Seimas. Tuo būdu būtų parodytas gražus laisvosios Europos solidarumas bolševikų pavergtiesiems Europos kraštams ir, belaukiant teritorinio visos Europos apjungimo, pasiekta bent moralinė visos Europos vienybė.

Nuo š. m. birželio 1 d. numatoma 15 Europos kraštų įvesti Europos kultūrinį pasą. Juo būtų padėta apjungti visus 15 kraštų kultūriškai. Europos Taryba mėgina visus Europos 15 kraštų apjungti ir kitais būdais. Tam tikslui rūpinamasi sudaryti 5 konvencijas. Tai būtų dar vienas realus žingsnis Europos apjungimui.

Socialinės-medicinos globos konvencija norima teikti paramą ir globą ne savo valstybėse gyvenantiems ir bedirbantiems 15 kraštų Europos gyventojams. Reikalui pritaria visi 15 Europos kraštų, ir šią konvenciją norima įgyvendinti kiek galint greičiau. Konvencija norima sutvarkyti ir Europos kraštuose dirbančių pabėgėlių mediciniję bei socialinę globą. Jų daugumas yra iš Sovietų okupuotų kraštų. Kitos dvi konvencijos daugiausia apima senelių ir invalidų globą Europos kraštuose. Pasirašius tas konvencijas, Europos kraštų gyventojai, dirbdami svetur, turėtų panašią socialinę ir mediciniję globą, kaip ir vietiniai gyventojai. Pabėgėliams gi būtų suteikta maždaug Ženevos konvencija numatytoji socialinė bei mediciniję globa visuose Europos Tarybos kraštuose. Numatyta pasirašyti ir ratifikuoti studentų konvencija studentams būtų suteikiamos tokios pat studijų teisės svetur, kaip ir savajame krašte. Penktoji konvencija apimtų patentų reikalą. Pagal šią konvenciją numatoma įsteigti tam tikrą Europos patentų biurą. Į šią konvenciją norima įjungti ir ne Europos Tarybos kraštus, bet priklausančius Europos žemynui. Pakeliui į Europos apjungimą didžiausias laimėjimas būtų, jei būtų pasirašyta apsigynimo bei politinės bendruomenės konvencija.

(ELTA)

Reikia sergėtis saldliežuvio

Kartais iš pirmo susitikimo atrodąs geras ar net bičiuliškas žmogus, arčiau pažinus, pasirodo sukčius, melagis. Sveikiau su tokiais neturėti reikalų.

Prieš pora metų ieškodamas gyvenimui vietos arčiau darbovietės, gavau pasiūlymą nepertoliese nuo mano darbovietės. Mažas plepus žmogelis, veik šypsąsis, sutiktas pasiūlė nuomoti visą butą. Kadangi savo baldų neturėjau, tai ir baldus, kokie man reikalingi, ketino prieinama kaina perduoti.

Sulygtą mėnesinę nuomą mokant, pasakė, kad jokio raštelio už priimtą nuomą neduosiąs, sakydamas: "Mano žodis tvirtas, kaip kirviu kirstas, lieka teisingas". Mokėjau kaip priimta: iš anksto nuo pirmos, iki ateinančio mėnesio pirmos.

Gyvendamas iš dalies iš jo paties sužinojau, kad mano nuomojamam bute gyvenęs triukšmingas šeimininkas, kurį teismo keliu vos iškraustęs. Po jo iškraustymo teismas uždraudęs per pusmetį, be giminių, kitiems buto neišnuomoti; man persikrausčius, laikė mane gimine. Sužinojau, kad mano buto namų savininkas su kaimynais ne tik piktuoju, bet ir bylinėjasi. Man begyvenant, su vienu susimušė iki susikruvinimo. Maniau, kad jis nekaltai kaimynų nemėgiamas kaip atėjūnas. O mane jis gyrė kiekvienam, kaip tylų ir pavyzdingą gyventoją.

Parodė ragus

Bet štai netrukus susirado koks jo draugas, pardavęs namus, sukraustė savo rakandus pas jį, ir panorėjo mano gyvenamojo buto. Namo savininkas mano paklausė, ar aš nesutikčiau užleisti savo butą jo draugui su vaikais, o pats eičiau į vieną kambarį. Nors jis gerai žinojo, kad aš ir be rakandų turiu apsčiai dėžių, knygų ir apdaro, ir vienam, kad ir erdviam, kambary vargiai galėtų tilpti. Pasakiau, kad neužleisiu.

Nuo dabar to mažo žmogelio pasirodė iltys ir ragai. Tą mano pareiškimą girdėdamas, piktuoju pasakė: "Vienas kaip buržujus gyveni, bet negalėsi likti". Į tai nieko neatsakiau. Butas rasti nelengva buvo.

Keturiolikai dienų praslinkus nuo tos dienos, kada jis mane gyrė, gavau iš namų šeimininko raštelį, kokio teisininko padiktuotą, mašinėle rašytą, kad per 5 dienas išsikraustyčiau (five day notice), ir dar priedų, kad aš jam $12 esąs skolingas, nors mano buvo užmokėta iki pirmos liepos, o dar buvo tik 14 birželio.

Teko kreiptis į nuomų priežiūros raštinę. Ten, rodos, tris lakštus reikėjo užpildyti. Sužinojau, kad be pagrindo ir be teismo sprendimo negali gyventojo kraustyti. Jie, turbūt, jam apie tai pranešė ar persergėjo, kad nesiimtų tokių girežtų, neteisėtų žygių.

Užrakino mano butą

Po to per dvi savaites buvo tylu. Prieš baigą mėnesio grįžęs iš darbo prieš šventę, radau duris su prikalta klinge ir spyna užrakintas. Teko šauktis policijos. Pasiaiškino, kad norėjęs mane pagąsdint. Nerasdamas tinkamo buto, krauščiausi į vieną kambarį. Visko prigrūdau, atrodė ne gyvenamas kambarys, bet sėmenų parduotuvė. Kambarys pasirodė drėgnas. Viskas rūdijo, pelijo, kirmijo ir dvokė net per uždaras duris ir rūsy esančios atviros srutų nuotakos. Kambarys netinkamas ne tik gyvenimui, bet ir sandėliui.

Po kiek laiko nuomų priežiūros raštinė pašaukė abu atvykti pasiaiškinti. Mane klausinėjo pirma, o jį paskui. Į klausimą kodėl nedavė už paimtą nuomą raštelio (receipt), sakė, kad aš savaitėmis mokėjęs ir kai kada visai nemokėjęs ir keletą kitų melų. Tačiau raštinės tarnautojas jį kiekvienam mele sugavo, tad turėjo nutilti.

Už nedavimą raštelio paėmus nuomą, už neteisėtą iškraustymą ir už perėmimą nuomos brangiau negu buvo nustatyta suskaitė kelis šimtus dolerių ir liepė tuoj, rytojaus dieną, atsivesti savo advokatą.

Taip tas žmogelis pats sau prisivirė neskanios košės, kurią tenka kaip tik pačiam sudoroti, bet sykiu ir kitiems daro nesmagumą.

Jo draugui atsikrausčius į mano turėtą butą, po mėnesio jis susivaidijo, net susimušė, ir išsiskyrė piktuoju, bylinėdamiesi. Kaimynė man sakė, kad jam jo draugas labai brangiai kainojęs. Pagyvenęs kiek daugiau negu 2 mėnesiu.

Nors tas šeimininkas pats lietuvis, bet menko išmanymo. Su lenkais kalbėdamas, save lenku vadina, nors lenkiškai tik "po prostemu" temoka, kaip kad ir daugis tokių, kurie, mokėdami kiek susigrabalioti, tariasi galį būti ir lenkais, ir maskoliais, ir lietuviais.

Neišduodančių raštelio, nuomą mokant, yra daug; tik tas nereiškia jų suktumo; dažnai tik dėl nemokėjimo namų savininko rašyti raštelio neparašoma arba šiaip pasitikima.

Patyręs

DANA DANA

DIDELIS PASIRINKIMAS ĮVAIRIŲ GINTARO GAMINIŲ.

Lietuviški audiniai, medžio ir odos išdirbiniai, meniški margučiai ir kitos prekės mūsų krautuvėje.

DANA, 1445 So. 49th Ave., Cicero 50, Ill.

Cook Apskričio Gėrimams Pardavinėti Leidimus Turinčiųjų Asociacijos Globojama, 2452 N. Harlem Ave. GLadstone 6-7030

Didžiausioji P aroda Žemėje! TAVERNŲ SAVININKŲ

MARDI GRAS and BALL

DĖMESIUI TAVERNŲ SAVININKŲ COOK APSKRITIES! Jeigu jūs dar negavote savo tiketų atsargos, — telefonuokite GLadstone 6-7030, o mūsų atstovas aprūpins jus.

GRAEMERE HOTEL

1954 m. gegužio 17-18-19 dienomis

KIEKVIENAS YRA KVIEČIAMAS IR LAUKIAMAS

• ŠOKIAI • PINIGINĖS DOVANOS • DOVANOS PRIE DURŲ • VAIDINIMAS • BUFETO VAKARIENĖ

Viskas Veltui! Gaukite tiketus čia. Daugybė Dovanų

CHRYSLER WINDSOR DELUXE

Vienas laimėtojui, vienas tavernos savininkui

Duoda Martin J. Kelley — Chrysler dealeris

ir Naujų 1954 metų elektros priemonės, duotos POLK BROS.

General Electric Freezeris • General Electric Šaldytuvas

R. C. A. Estate Deluxe Geso Pečius • Admiral 21" TV

ir 25 kitokių puikių elektros įrankių

Planuokite dabar, kad galėtumėte dalyvauti

GRAEMERE HOTEL - Gegužės 17-18-19 - Nuo 4 P. M. iki 4 A. M.

"DAINAVOS" ANSAMBLIS KARTOJA "ŠIENAPIŪTĘ"

Dirigentas ..... STP. SODEIKA
Režisierius ..... G. VELIČKA
Dailininkas ..... A. VARNAS
Šokių vadovė ..... I. EIDRIGEVIČIŪTĖ
Dirigento padėjėjas ..... I. IGNATONIS
Apšvietimas ..... S. GASIŪNO

Operetę išpildo "Dainavos" ansamblis orkestrui pritariant.

Solo ir duetus dainuoja:

DANUTĖ STANKAITYTĖ ..... Sopranas
IRENA PIETUŠKAITĖ ..... Sopranas
BRONIUS PERNARAVIČIUS ..... Tenoras
VYTAS RADYS ..... Baritonas

Svarbiausias roles vaidina:

ELENA KRASAUSKIENĖ ir VACYS PETRAUSKAS

2 veiksmų, 4 paveikslų lyrinę operetę

LIBRETAS GASPARO VELIČKOS

MUZIKA MIKO PETRAUSKO IR PETRO SARPALIAUS

★ ✵ ★

ŠIENAPIŪTĖ BUS 1954 M. KOVO MĖN. 14 D. 4 VAL. P. P.

★✵★

MARIA HIGH SCHOOL SALĖJE, 6701 SO. CALIFORNIA AVE.

BILETŲ KAINOS: nuo $2.50 iki $1.50.

BILETAI GAUNAMI:

"MARGINIAI", 2511 West 69th Street, Telefonas: HEmlock 4-5488

"DAINA", 3130 So. Halsted Street, Telefonas: DAnube 6-6887

BALIŲ krautuvėje, 4544 So. California Ave., Telefonas LAfayette 3-9795

SODEIKŲ krautuvėje, 4828 West 15th St. Telefonas: OLympic 2-9150

Spektaklio dieną kasoje nuo 2 val. po p'etų.

IŠ LIETUVIŲ GYVENIMO

MANO TALKA

Bernie and Julia Swyt

Ponai Swyt, 1333 So. Medowbrook, Los Angeles, Calif., yra mano nauji "Naujienų" kontesto rėmėjai. Būnant Hollywoode, teko juos lankyti; maloniai jų buvau sutikta. Jie įstojo į naujieniečių eiles, užsisakė "Naujienas", ir žymiai susidomėjo "Naujienų" ir Lietuvos laisvinimo akcija. Per juos teko susipažinti ir su kitais maloniais tautiečiais, ir bematant mūsų bendraminčių grupė padidėjo. Jų tarpe tikrai jaučiausi laiminga.

Frank ir Nancy Speecher

Pranas Speecher iš užsiėmimo yra nekiln. turto pardavėjas (realesteitininkas). Jų adresas, 128 So. Vermont Ave., Los Angeles, Cal. Jo mylima žmona Nancy užlaiko grožio saloną. Kiek pastebėjau, jiems labai gerai sekasi. Jie čia gimę, bet lietuvių kalbą sklandžiai vartoja, nuo lietuviškosios sąmonės nenutolę. Jie apie lietuvių gyvenimą labai gerai informuoti ir save laiko naujieniečiais. Kaip sužinojo, kad aš "Naujienų" atstovė, tai ir "Naujienas" užsisakė ir linkėjo man laimėti kontestą.

Juozas Budriūnas

Ponas Budriūnas, 4421 Clarisa Ave., Los Angeles, Calif., yra buvęs čikagietis, o dabar 8 mėn. kaip yra Kalifornijoje. Jis su savo žentu Antanu Pažiūra dabar kartu gyvena ir turi gerus darbus. Budriūno duktė ir Pažiūros žmona Alfa iš profesijos slaugė, bet dabar prižiūri savo mylimą vyrą ir tėvą. Ponas Budriūnas pareiškė, kad jis atsitiktinai skaitęs "Naujienas", bet nuo dabar pasižadėjo būti nuolatiniu naujieniečiu. Juozas Budriūnas ir kiti pareiškė, kad laikraščiai iš Chicagos suvėlintai ateina; manoma, kad pašto patarnavimas laikraščių leidėjams ir skaitytojams daro žalos.

Antanas Jankauskas

Antanas ir jo mylima žmona yra seni kaliforniečiai, sąmoningi tautiečiai, laikraščius atsitiktinai visus skaito, bet "Naujienas" pirmą kartą užsiprenumeravo, nes jis ir jo žmona mano, kad lietuviškiesiems reikalams "Naujienos" geriausiai pasitarnausiančios. Jo gyvenimo adresas: Caster St. 254, Yucipa, Calif. Jie taip pat labai svetingi; juos atlankyti buvo labai malonu.

Zigmas ir Domicelė Kruminai

Ponai Kruminai tapo "Naujienų" prenumeratoriais. Jų adresas: 594 Calle Abrania, Palm Springs, Calif. Jie labai pasiturį, turi didelį namą pardavimui ir dar sklypą žemės Deserte, Hot Springs, Calif. Ta vieta svarbi ir vertinga sveikatos pataisymui, nes ten yra karšto mineralinio vandens, tinkamo namų vonioms ir vartojimo reikalui. Ponai Kruminai labai malonūs ir svetingi, tad ir man buvo daug malonumo susitikti ir susipažinti.

Atsiprašau, kad susivėlinau

Žinau, kad kaliforniečiai laukia mano sugrįžimo reportažo, bet atsiprašau, nes Chicagos oras man nebuvo svetingas, ir kol pripratau, gerokai pakankino. Mat, čia sugrįžus, buvo užklupęs pėdos storio sniegas, kuris po savaitės laiko pranyko, kaip saulė pašildė. Tad ir man sveikata atgijo, ir dabar pradėjau įsipareigoti į savo kansdienį darbą.

Apie Kalifornijos vaizdus, įspūdžius ir brangius asmenis, kuriuos labai vertinu, netrukus pasisakysiu. "Naujienų" kontesto tąsa turėtų būti pagyvinta. Aš irgi nuoširdžiai prašau savo rėmėjus — tiek vietos, tiek ir iš toliau — atsiliepti, o rezultatus pamatysite "Naujienose". Linkiu visiems ištvermės ir geros sveikatos.

Ona Dovgin, 5916 So. Normal Blvd., Chicago 21, Ill. Telefonas ENglewood 4-9055.

UNITED PRESS-NAUJIENŲ Radiophoto

Marinas Joseph Monier sėdi prie stalo mokykloje, kur eksplodavo kinų šovinys. Šeši marinai žuvo, bet Monier išliko sveikas.

Sovietų armija ir Vakarų propaganda

Vokiečių spauda klausia, kodėl taip maža, palyginus, sovietų karininkų ir kareivių bėga į Vakarus, nežiūrint stiprios amerikiečių propagandos, raginančios desertyruoti. Kiekvieną dieną siunčiami raginimai desertyruoti radijo pagalba, dažnai visa Rytų Vokietija nusėjama specialiais rusų ir vokiečių kalbomis lapeliais, bet kariai susilaiko nuo drastiškesnių žygių. Yra įrodymų, kad tie lapeliai dažnai pakliūna į kareivių rankas, kad jie yra komentuojami, bet jų pasekmės, palyginti, kuklioss.

Atsakydama į šį klausimą, vokiečių spauda pastebi, kad tie lapeliai raudonosios armijos kareivių neįtikina. Esą, sovietams pavyko savo žmonių psichikoj pasėti nepasitikėjimą Vakarais ta prasme, kad daugelis rusų sovietų režimo griuvime įžiūri ir Rusijos, kaip tautos ir kaip valstybės, griuvimą.

"Deutsche Zeitung" samprotauja, kad didelė armijos dauguma jaučia nepasitenkinimą sovietų režimu ir ruošiasi lemiamam momentui, bet ji yra įsitikinusi, kad visais atvejais yra geriau būti savame krašte ir, reikalui esant, aktyviai prisidėti prie įvykių formavimo, negu pasikliauti svetimųjų malone.

Šitas įsitikinimas toks gilus, kad daugelis karių, kurie nekenčia sovietų režimo, pabėgimą į Vakarus laiko tėvynės išdavimu. Todėl tam žygiui ir nesirengia. Laikraščio nuomone, Sovietų Rusijoje bręsta dideli įvykiai, bet jie formuojasi gal ne visai Amerikos norima kryptimi.

Juozas Švaistas

PETRAS ŠIRVOKAS

Įdomiausioji nuotykių knyga, tinkanti seniems ir jauniems. Geriausioji dovana draugams. 228 puslapių. Išleido Chicagos Lietuvių Literatūros Draugija. Kaina $2.75. Knygų pardavėjams nuolaida. Knygą galima gauti NAUJIENOSE. Pasiųsime paštu, kai čekis arba Money Orderis bus atsiųstas tokiu adresu:

NAUJIENOS
1739 So. Halsted Street,
Chicago 8, Illinois

JOIN NOW!

Contact your local Civil Defense Director (local Civil Defense phone and address) or write to:
Ground Observer Corps,
U. S. Air Force, Washington 25, D. C.

Neskaitęs "Naujienų" —liūdėsi visą dieną.

Lengva paskelbti skelbimą Naujienose

Paprastą **"Classified"** skelbimą labai lengva paskelbti NAUJIENOSE. Jis reikia aiškiai parašyti ant lapo popieriaus ir pasiųsti tokiu adresu:

NAUJIENOS
1739 SO. HALSTED ST.
Chicago 8, Illinois.

Reikia apskaičiuoti, kad laiškas laiku pasiektų dienraštį.
Kas nesuspėja laiško parašyti, skelbimą gali pranešti telefonu. Reikia paskambinti **HAymarket 1-6100,** pasakyti, kad norite paskelbti skelbimą ir pranešti skelbimo turinį. NAUJIENŲ tarnautojos jį užrašys ir suteiks visas reikalingas informacijas.
Skelbimai turi pasiekti dienraštį **prieš 4 val. vakaro,** jei norite, kad būtų išspausdinti rytojaus NAUJIENOSE. Šeštadieniais skelbimai priimami **iki 12 val.** Sekmadieniais — **iki 11 val. ryto.**

"NAUJIENAS" SKAITO VISŲ SROVIŲ ŽMONĖS: DARBININKAI, MOKSLININKAI, VALSTYBININKAI, DVASININKAI, PROFESIONALAI IR BIZNIERIAI. JIE ŽINO, KAD NAUJIENOS PADUODA TEISINGIAUSIAS ŽINIAS IR GERIAUSIUS RAŠTUS

$1 To Kill a Lie

100 words of TRUTH—that's what one dollar buys on Radio Free Europe! 100 words of TRUTH beamed right through the "Iron Curtain" to 70,000,000 freedom-loving people trapped behind it.

—To keep their hope up, to keep their courage up, to keep their "dander" up, they risk their lives to listen to RFE!

And—Radio Free Europe—the voice the Kremlin fears most—needs *your* dollar *today.*

It can use it to tell a Czech who the Red informer in his town is.

It can use it to tell a Pole or a Hungarian that things aren't so rosy in Moscow after all.

Radio Free Europe bring them TRUTH—and the determination to regain their own freedom.

It keeps the Reds jumping —*cuts their chances of starting World War III.*

How much is *that* worth to you?

To support Radio Free Europe, send your "Truth-Dollar" today to Crusade for Freedom, c/o your local Postmaster.

Make today your Day for United States Defense Bonds

NAUJIENOS
1739 So. Halsted Street
Chicago 8, Ill.

Pranešimas

ATIDARYMAS

NAUJOS LAIDOTUVIŲ KOPLYČIOS

Marquette Park kolonijoje

2424 W. 69th St., kampas Artesian Ave.

Sekmadienį, 1954 m. kovo 14 d.,

nuo 1:00 valandos po pietų

Maloniai kviečiu visuomenę atsilankyti,

STEPONAS C. LACKAWICZ

Taupymas yra turtingumo šaltinis

Mūsų bendrovės laikomi pinigai apdrausti iki $10,000.
Pradėk taupyti tuojau... Mes mokam aukštus dividendus.

MIDLAND SAVINGS & LOAN ASS'N.

4038 Archer Avenue Tel. LAfayette 3-6719

Sekretorius AUGUST SALDUKAS

Už Taupomus Pinigus Mokame 3½ Nuošimčio

PRADĖK TAUPYTI ŠIANDIEN, – TURĖSI RYTOJ!

Taigi pradėk taupyti šioje lietuviškoje įstaigoje.

BRIGHTON SAVINGS moka 3% pelno

Kiekvieno taupytojo indėliai yra apdrausti iki $10,000.00.

BRIGHTON SAVINGS and LOAN ASS'N.

4071 Archer Ave., į vakarus nuo California Ave.

Telefonas: LAFAYETTE 3-8248

CHARLES ZEKAS, Secretary

OFISO VALANDOS:

Pirmad., Antrad., Penktad. ir Šeštadienį 9:00 ryte iki 4:30 val. po pietų.
Trečiad. 9:00 ryte iki 12 val. dieną. Ketvirt. 9:30 ryte iki 8:00 val. vak.

Marija Krasnauskas
(pagal tėvus Kalvinskas)

gyv. 6358 So. Hermitage
PRospect 6-5741
Anksčiau gyveno Harrisburg, Ill. ir Gary, Indiana.

Mirė 1954 m. kovo 7 d., 6:30 val. vakare. Gimusi Lietuvoje.

Amerikoj išgyveno 48 metus.

Paliko nuliūdę: 2 sūnūs: Walter ir Joseph Krouse, anūkai Janice ir Ronald Krouse; sesuo Nelly Dalkus ir kiti giminės, draugai ir pažįstami.

Priklausė Chicagos Lietuvių Draugijai.

Kūnas pašarvotas Marten koplyčioje, 6453 S. Ashland Ave.

Ketvirtadienį, kovo 11 dieną, 8:30 val. ryto bus lydima iš koplyčios į Gimimo Panelės Švenčiausios parapijos bažnyčią, o po gedulingų pamaldų bus laidojama Šv. Kazimiero kapinėse.

Visi a. a. Marijos Krasnauskas giminės, draugai ir pažįstami nuoširdžiai kviečiami dalyvauti laidotuvėse ir suteikti jai paskutinį patarnavimą ir atsisveikinimą.

Nuliūdę lieka:
Sūnūs, Anūkai, Sesuo ir kiti Giminės.

Laidotuvių direkt. Antanas M. Phillips. Tel. YArds 7-3401.

JUSTIN STALIGA
gyveno 4701 West Roosevelt Road
Telefonas OLympic 2-4793

Mirė 1954 m. kovo 8 d., 3:40 val. ryte. Gimęs Lietuvoje, Šiaulių apskr., Šiaulėnų parapijoje, Sodaičių kaime.
Amerikoje išgyveno 50 metų.

Paliko nuliūdę: žmona Elzbieta, pagal tėvus Tarvydaitė, duktė Sophie Kuchinskas, žentas Walter; 2 švogerkos: Mary Misulis su šeima ir Euphemia Sepavich su šeima, gyv. Aurora, Ill., švogeris Alexander Tarvid, žmona Frances ir jų šeima, gyv. Hampstead, Maryland; uošviai Jokubas ir Eva Kuchinskai, giminaičiai: Petras ir Grace Kuchin, Alex Stasiulaitis su šeima, Ona Jankowski su šeima, Anna Sandargas, Frank Deikus su šeima ir daug kitų giminių, draugų bei pažįstamųjų.
Priklausė Chicagos Lietuvių Draugijai.
Kūnas pašarvotas A. Petkaus koplyčioje, 1410 S. 50th Ave., Cicero.
Ketvirtadienį, kovo 11 dieną, 8:30 val. ryte bus lydimas iš koplyčios į Šv. Antano parapijos bažnyčią, o po gedulingų pamaldų bus laidojamas Šv. Kazimiero kapinėse.

Visi a. a. Justino Staliga giminės, draugai ir pažįstami nuoširdžiai kviečiami dalyvauti laidotuvėse ir suteikti jam paskutinį patarnavimą ir atsisveikinimą.

Nuliūdę lieka:
Žmona, Duktė, Žentas, Švogerkos, Švogeris, Uošviai ir kiti Giminės.

Laidotuvių direktorius A. Petkus. Tel. TOwnhall 3-2109.

URBA Gėlės Mylintiems, Vestuvėms, Banketams, Laidotuvėms, Papuošimams.
GĖLININKAS
4180 ARCHER AVENUE
Tel.: LA 3-5800 arba LA 3-5870

GUŽAUSKŲ
BEVERLY HILLS GĖLINYČIA
Gražiausios gėlės dėl vestuvių, banketų, laidotuvėms ir dėl kitų visokių papuošimų.
6901 SO. WENTWORTH AVE.
Telef.: ST 3-2454 ir HU 3-2224

LOVEIKIS Siunčiam Gėles Telegramu į Visas Pasaulio Dalis
KVIETKININKAS
Gėles Vestuvėms, Banketams ir Pagrabams.
3318 S. Halsted St. YArds 7-7308

GĖLININKAS
(PUTRAMENTAS)
Linksmumo ar liūdesio valandoje Gražiausios Gėlės ir Vainikai. Reikale pašaukite: atvyksim į jūsų namus su vainikų paveikslais išsirinkti
ROY R. PETRO (Putramentas)
5519 So. Harlem Avenue
POrtsmouth 7-9020

LIŪDĖSIO VALANDOJ
Šaukite
MAŽEIKA & EVANS
LAIDOTUVIŲ DIREKTORIAI
6845 So. Western Ave. Air Conditioned Chapel and
REpublic 7-8600-8601 Parking Facilities.
Tiems, kurie gyvena kitose miesto dalyse zaustime koplyčią arčiau jusų namų

A. PETKUS
LAIDOTUVIŲ DIREKTORIUS
6812 So. Western Avenue
1410 South 50th Avenue
CICERO, ILL.
TELEFONAI:
GRovehill 6-0142 • HEmlock 4-2644 • TOwnhall 3-2109
KOPLYČIOS VISOSE MIESTO DALYSE

John F. Eudeikis
LAIDOTUVIŲ DIREKTORIUS
SENIAUSIA IR DIDŽIAUSIA LAIDOJIMO ĮSTAIGA
AMBULANCE DIENĄ IR NAKTĮ
4605-07 SO. HERMITAGE AVE.
Tel.: YArds 7-1741 ir BIshop 7-9481
4330-34 SO. CALIFORNIA AVE.
Telefonas LAfayette 3-0440
Mūsų radio programos šeštadieniais 9:15 ryto iš WGES 1390 kil.
MODERNIŠKOS AIR-CONDITIONED KOPLYČIOS

NARIAI Chicagos Lietuvių Laidotuvių Direktorių Asociacijos
AMBULANCE PATARNAVIMAS DIENĄ IR NAKTĮ
TURIME KOPLYČIAS VISOSE MIESTO DALYSE

J. LIULEVIČIUS
4348 S. CALIFORNIA AVE. Phone: LAfayette 3-3572

GEORGE F. RUDMIN
3319 S. LITUANICA AVE. TEL. YArds 7-1138-1139

P. J. RIDIKAS
3354 S. HALSTED STREET Phone: YArds 7-1911

LEONARDAS A. EZERSKIS
1646 W. 46th STREET Phone: YArds 7-0781

STEPONAS C. LACHAWICZ
2314 W. 23rd PLACE 10756 S. MICHIGAN AVE.
VIrginia 7-6672 PUllman 5-1270

LEONARD BUKAUSKAS
10821 S. MICHIGAN AVE. Phone: COmmodore 4-2228

ANTANAS M. PHILLIPS
3307 LITUANICA AVE. Phone: YArds 7-3401

PETRAS P. GURSKIS
659 WEST 18th STREET Phone: SEeley 3-5711

ALFRED VASAITIS-VANCE
1446 S. 50th AVE., CICERO, ILL. Tel.: OLympic 2-1003

GARSINKITĖS "NAUJIENOSE"

Siegler PATENTED AUTOMATIC

GAS HEATERS

ALL MODELS ON DISPLAY

OUR INSTALLATION WILL PASS GAS CO. INSPECTION.

We conceal all pipes inside your walls and give you a

1-YEAR FREE SERVICE POLICY

Free Heating Counsel

Come in, write or phone us about your heating problems. Our expert heating engineers will gladly assist you in working out the most practical and least costly solution! No obligation!

OGDEN STOKER SALES & SERVICE

1314 WEST GRAND AVENUE

Phone: SEeley 3-7112-3

Hours: 9 to 5:30 Daily — Mon. and Thurs. 9 to 9.

LIETUVIŠKA ĮSTAIGA

SAFETY OF YOUR SAVINGS

CRANE Savings & LOAN ASS'N

INSURED UP TO $10,000

3% ON SAVINGS

2555 West 47 th Str. CHICAGO 32, ILL. LAF. 3-1083

B.R.PIETKIEWICZ PRES.

LIETUVIŲ PREKYBOS NAMAI

Moderniškiausi baldai, 1954 metų modelio televizijos aparatai: ZENITH, MOTOROLA, WESTINGHOUSE, SYLVANIA ir daug kitų. Skalbiamos mašinos, šaldytuvai, gazo šildymui pečiai: SIEGLER, MOORE IR kiti. Radio aparatai, kilimai, spyruokliai, matracai ir visa, kas tik reikalinga namų įrengimams.

Lengvi išmokėjimai, sekmadieniais jokių taksų.

FURNITURE CENTER INC.

Įmonės vedėjas JUSTAS LIEPONIS

3222-24-26 So. Halsted Str. VIctory 2-4226

Įmonė atidaryta: Pirm., Ketv. 9-9:30. Kitomis dien. 9-6. Sekm. 10-5 val.

STANDARD FEDERAL SAVINGS - STIPRIAUSIOJI TAUPYMO ĮSTAIGA

Santaupos pas Standard Federal yra saugios, nes

1 Daugiau kaip $32,000,000.00 arba 95% visų narių santaupų investuota į Amerikos valdžios bonus ir Veteranų Namų Statybos Paskolas. Šios paskolos ligi 60% yra JAV vyriausybės garantuotos.

2 Atsargos ir pertekliai sudaro daugiau negu $3,450,000.00 arba virš 10% visų narių santaupų. BENDRAS TURTAS VIRŠ $44,000,000.00

STANDARD FEDERAL SAVINGS saugumas ir už indėlius mokami aukštesni nuošimčiai padarys Jūsų ateitį saugesnę. Kiekviena sąskaita yra Federal Savings and Loan Insurance Corporation apdrausta ligi $10,000.00.

ĮSTAIGOS VALANDOS:

Kasdien, įskaitant šeštadienius, nuo 9 val. ryto iki 4 val. po pietų. Ketvirtadieniais nuo 9 val. ryto iki 8 val. vakaro. Trečiadieniais visai neatidaroma.

JUSTIN MACKIEWICH, President and Manager

STANDARD FEDERAL SAVINGS AND LOAN ASSOCIATION OF CHICAGO

4192 ARCHER AVE., CHICAGO 32

PHONE: VIrginia 7-1141

KAIP KENČIA IŠTREMTIEJI MŪSŲ TAUTIEČIAI?

Mūsų tautietis V. Letaitis Vilniaus kalėjime patyrė ir apie kitus ten laikytus lietuvius. Ten buvo uždarytas kun. Rimkevičius, buv. Veiverių klebonas, o vėliau kunigų seminarijos Vilniuje lektorius, buv. Krašto Apsaugos Ministerijos referentas P. Vaitiekūnas, stud. Žukaitis, Vaitkus ir visa eilė kitų. Kai kurie iš jų buvo labai žiauriai sumušti, kitiems buvo sudaužyti ausų būgneliai. Lukiškių kalėjime sargai savo tarpe kalbėjo lietuviškai, bet jie suimtiesiems buvo labai žiaurūs. Bokštelyje matė uniformuotas ir pistoletais ginkluotas jaunas mergaites, kurios, užkalbintos lietuviškai, betgi nieko neatsakė, nors kai kurie iš suimtųjų tarp jų surasdavo ir pažįstamų.

Kalėjime iš kitų kalinių taip pat šį tą sužinojo ir **apie lietuvių partizanų veiklą.** Partizanų veikla ypač stipriai reiškėsi 1946—1948 m. Rusai net poros divizijų dydžio jėgomis stengdavosi juos sunaikinti, į pagalbą net patelkę šarvuočius. Daug jų miškuose buvo sunaikinta, daug dėl to įtariamųjų išvežta į Sibirą. Partizanai buvo labai gerai organizuoti ir labai gerai ginkluoti. Atsimena dar vieną kalėjime išmoktą dainą, partizanų dainuotą Lietuvos miškuose. Jos žodžiai tokie:

Atėjo vakaras į girią
Atėjo ilgesys pas mus
Prie laužo sėdi laisvės broliai
Akis įsmeigę į liepsnas.

Ir vėl prasmenga girių toliuos
Kovos ir nerimo diena
Berželių šakos prasiskyrė
Ir vėjas pučia nuo namų.

Kitų tautybių suimtieji kaliniai pasakojo, kad 1948 m. partizanai buvo įsiveržę į Ukmergės kalėjimą ir, nuginklavę sargybas, iš jo paleido visus suimtuosius.

1947—48 m. buvo labai dideli masiniai trėmimai. Tada lietuvių daugumas atsidūrė Krasnojarsko krašte. Ten jų laukė didelis vargas — apie 90% visų ištremtųjų tenka laikyti jau žuvusiais. Ten ir vėliau kitose stovyklose, taip pat kalėjimuose paaiškėjo, koks likimas ištiko tuos, kurie, paklausę bolševikinės propagandos ir neatsakingų žmonių pasakojimų, pasiryžo "savo noru vykti namo". Apie 300 lietuvių, iš amerikiečių nelaisvės pasukę į "plačiąją tėvynę", buvo išsyk pasiųsti į akmens anglių ar kitokias kasyklas Ukrainoje arba kitur, jei jau ne tiesiog į Sibirą. Apie tiek pat pateko ir iš Norvegijos. Daugumas šių buvusių kareivių, bent 90%, nelaisvėje arba rusų ištrėmime jau bus mirę. Daug belaisvių susirgdavo vidurių ligomis, nes maitintis tekdavę įvairiomis atmatomis. Belaisviai kalbėjo savo tarpe, kad Maločnicoje išbadėję žydai išpiaudavo iš savo mirusių draugų blauzdos mėsos, kurią paskum sau virdavosi... Tokios žiaurios buvo suimtiesiems sąlygos.

Vilniaus kalėjime lietuviams tam tikroje vietoje teko užeiti ir pėdsakus, **kaip rašytojas K. Boruta arba kažkas jo vardu keikęs Cvirką.** Suimtieji pasakojo, kad Boruta, kurio dabar tremty platinami raštai, buvo 1948 m. nuteistas 10 metų. Teismo salėje Boruta laikęsis vyriškai ir pareiškęs, kad jis negalįs apgaudinėti nei pats savęs, nei savo tautiečių. Jis negalįs eiti kartu su bolševikais, nes visa, kas jų daroma, yra neteisybė, ypač kai kalbama apie laisvę ir gerą gyvenimą. Boruta prašęs bolševikinį teismą, kad jam leistų išsišnekėti. Teismas leidęs. Teismo posėdy dalyvavo daug visuomenės veikėjų, aukštų partijos ir bolševikinio gyvenimo pareigūnų, o ypač daug atsilankė studentų. Pusę valandos Borutai pakalbėjus, o ypač palietus auktualiausias problemas iš kultūrinio gyvenimo, kaip rusai apgaudinėja žmones, sargybiniai teisme jam trenkę į veidą, ir teisėjas įsakė jį išvesti. Nuo to laiko šios rūšies bylų atviromis durimis jau nebuvo...

Kas atsitinka, kai brolis iš svetur pasiunčia savo namiškiams pasveikinimą, gerai atvaizduoja šis atsitikimas.

Nepaisydamas spaudos įspėjimų ir žinančių raginimo, vienas Londone gyvenąs lietuvis parašė sveikinimą savo broliui į okup. Lietuvą ir paprašė, kad taip pat pasveikintų buv. Kretingos pašto viršininką. Abu buvo už tai areštuoti ir vėliau nubausti po 25 metus į Sibirą. Taip tas, rodos, toks nekaltas ir visame laisvajame pasaulyje suprantamas žestas faktiškai broliui ir pažįstamiem išrašė biletą į Sibirą bolševikinėj sistemoj... Buv. Kretingos viršininkas buvo jau anksčiau areštuotas ir už "palaikymą ryšio su fašistine valstybe" nubaustas ištrėmimu 5 metams į Sibirą, iš kur po 6 metų vėl grįžo. Grįžti pasitaiko betgi tik vienam kitam. Šiaip normaliai, jei kas Sibire dar išlieka gyvas po skirtojo "termino" tai toks paprastai ten ir apgyvendinamas ligi gyvos galvos arba bent ilgesniam laikui. Panašus nubaudimas taip pat pritaikomas gaunantiems laiškus ir iš JAV arba kitų valstybių.

(Elta)

(Bus daugiau)

BOKSUOSIS

Kovo 17 d. Chicago Stadium patalpose rungsis dėl sunkaus svorio nugalėtojo vardo H. Johnson, iš Philadelphijos, ir P. Andrews, iš Buffalo, N. Y. Johnson laikomas vienu iš stipriausių šio krašto sunkaus svorio boksininkų.

Roosevelt Furniture Speciali Proga

9 vienetai tik $179.00

2 vienetų sectional, 1 kilimas
2 staliukai, 1 cocktail staliukas
2 lempos, 1 paveikslas.

ROOSEVELT FURNITURE CO.

2310 W. ROOSEVELT ROAD Telefonas: SEeley 3-4711

Krautuvė atidaryta sekmadieniais nuo 11 iki 4:30.

C. L. D. D.

Tel. VIrginia 7-6583
DR. S. BIEŽIS
GYDYTOJAS IR CHIRURGAS
2201 West 22nd Street
Valandos: nuo 1—3 ir 7—8
Seredomis ir nedėliomis uždaryta.
Subatomis nuo 1—3.
Rez. 3241 WEST 66th PLACE
Phone: REpublic 7-7868

Ofiso Tel.: VIrginia 7-0036
Rezidencijos: BEverly 8-8244
DR. T. DUNDULIS
GYDYTOJAS IR CHIRURGAS
4157 Archer Avenue
Ofiso valandos:
Nuo 2—4 ir nuo 6—8:30 val. vakaro.
Šeštadieniais nuo 2 iki 4 po pietų.
Trečiadieniais pagal sutartį.

DR. STRIKOL
GYDYTOJAS IR CHIRURGAS
4645 So. Ashland Avenue
Ofiso valandos: nuo 2-4 ir 6—8;
Ser., Subat. ir Nedėl. tik susitarus.
Ofiso Telefonas: YArds 7-4787
Namų Telefonas PRospect 6-1930
Jei neatsilieps viršutiniai telefonai, šaukite MIdway 3-0001

DR. C. Z. VEZELIS
DANTISTAS
4645 SO. ASHLAND AVE.
Telefonas: YArds 7-2246
Valandos: nuo 9 iki 8 val. vakaro.
Seredoj pagal sutartį.

DR. BRUNO J. ZUBRICKAS
GYDYTOJAS IR CHIRURGAS
2951 WEST 63rd STREET
(netoli Sacramento Ave.)
Valandos: 2—4 po pietų ir 7—9 vak.
trečiad. ir sekmad. pagal susitarimą.
Telefonas HEmlock 4-7899
Namų Tel. HIlltop 5-2557

KITI LIETUVIAI DAKTARAI

DR. JUZE AGLINSKAS
GYDYTOJA IR CHIRURGĖ
Vaikų ir Moterų Ligos
5159 SO. DAMEN AVENUE
Medicine and Surgery Building
Valandos: Pirm. ir treč. 10-4, ketv. ir penkt. 10-1 ir 6-9, šeštadieniais 10-12.
Ofiso: PR. 6-7900; Namų TR 4-1765

DR. PETER BRAZIS
PHYSICIAN AND SURGEON
2434 WEST 71st STREET
CHICAGO, ILL.
Telefonai:
Ofisas: HEmlock 4-5849
Rezidencija: HEmlock 4-2324
OFISO VALANDOS:
Pirmad., Ketvirt. ir Penktadieni nuo 1-4 ir 7-9, Antrad. nuo 1-5, Trečiad. ir Šeštadieni tiktai susitarus.

Tel. ofiso: VI 7-0600; rez.: VI 7-7303
DR. BR. GAIŽIUNAS
GYDYTOJAS IR CHIRURGAS
4055 ARCHER AVENUE
(Kampas Archer ir California Ave.)
VAL.: 2—4 po pietų ir 6—8 vakare, šeštadieniais 2—7 p.p., išskyrus sekm.

DR. R. GELŽAITIS
GYDYTOJAS IR CHIRURGAS
2705 WEST NORTH AVENUE
(įėjimas šalia Crystal teatro)
Val.: pirm., antr., ketvirt. ir penkt. nuo 6 iki 8 val. vakaro.
Kitu metu pagal susitarimą.
Telefonas TA 9-9331, neatsiliepus skambinti TA 9-2733

Telef. ofiso: LAfayette 3-1707
Rez.: FIllmore 3-8614 (Maywood, Ill.)
DR. S. GEŠTAUTAS
GYDYTOJAS IR CHIRURGAS
Spec. širdies, vidaus ir vaikų ligos.
4055 SO. ARCHER AVE.
(kampas Archer ir California Ave.)
Valandos: kasdien 2-4 ir 6-8 po pietų, išskyrus trečiad. ir sekmad.

Rez. telef.: STewart 3-4511
Ofiso telef.: YArds 7-1166
DR. J. GUDAUSKAS
GYDYTOJAS IR CHIRURGAS
756 W. 35th Street
Kampas Halsted ir 35-tos gatvės.
Valandos: 1-4 p. p. ir 6:30-8:30 val. kasdien. Trečiadieniais uždaryta.
Šeštadieniais nuo 1 iki 4 po pietų.

DR. A. JENKINS
PHYSICIAN AND SURGEON
(Lietuvis Gydytojas)
2500 WEST 63rd STREET
Ofiso val.: kasdien nuo 2—4 po pietų ir 7:30—9 vakaro.
Trečiad. ir šeštad. uždaryta.
Ofiso Tel.: PRospect 6-3838
Rezid. Tel.: REpublic 7-9199

GRovehill 6-1595
Dr. Aldona A. Juska
AKIŲ LIGŲ SPECIALISTĖ
IR PRITAIKO AKINIUS
Valandos: 9-12, 7-9 pagal susitarimą, išskyrus trečiadienius ir šeštadienius.
2422 W. Marquette Rd.

Tel. ofiso GR 6-4322. Rez. HI 5-2626
DR. JOSEPH W. KADZEWICK
(LIETUVIS)
GYDYTOJAS IR CHIRURGAS
Priėmimo valandos tik susitarus:
nuo 2 iki 4 v. p. p. ir nuo 7 iki 9 vak., išskyrus trečiadienius.
MANOR MEDICAL ARTS BLDG
6400 South Kedzie Ave.

Ofiso ir buto telef.: OLympic 2-1381
DR. F. V. KAUNAS
GYDYTOJAS IR CHIRURGAS
1336 SO. 49th COURT, CICERO
PRIĖMIMO VALANDOS: Kasdien 10-12 val. ryte ir 5-8 val. vakare.
Šeštadieniais 10-2 ir 4-6.
Butas: 1832 So. 49th Court, Cicero.

Dr. A. Valis - Labokas
GYDYTOJAS IR CHIRURGAS
Spec. Moterų Ligos
3267 SO. HALSTED STREET
Telefonas: DAnube 6-1125
Valandos: 1-4 ir 6-8 vakaro.
Šeštadieniais 1-4 val. popiet.

Pirkite JAV taupymo bonus

Telef.: Ofiso ir buto OLympic 2-4159
DR. P. KISIELIUS
GYDYTOJAS IR CHIRURGAS
1435 So. 49th Ct., Cicero, Ill.
Kasdien 1—3 val. ir 6—8 val. vakaro.
Šeštadieniais 12—2 val. ir 3—5 v. v.
Butas 1604 So. 49th Ave., Cicero, Ill.

Ofiso telefonas: LAfayette 3-3210
Jei neatsiliepia šaukit KEdzie 3-2868
Dr. Emily V. KRUKAS
GYDYTOJA IR CHIRURGĖ
4146 So. Archer Avenue
Val.: kasdien po pietų nuo 12—2:30
Daily afternoons
Vakarais: pirm., antrad., ketvirtad 6—8:30. Trečiadieniais tik susitarus

Telefonai: ofiso GRovehill 6-5399
rezid.: PRospect 6-4732
DR. A. MACIŪNAS
GYDYTOJAS IR CHIRURGAS
2423 WEST 63rd STREET
(kampas 63rd ir Artesian)
Ofiso val.: 2-4 ir 6-8 v. p. p. kasdien
Trečiadieniais uždaryta
šeštadieniais nuo 2-4 val.

HUdson 3-2096 Res.: CE 3-2821
DR. JOHN MOCKUS
DANTISTAS
7550 So. Halsted Street
Valandos pagal susitarimą nuo 1 iki 4 ir nuo 6 iki 8.
Trečiadieniais uždaryta.

DR. EDWARD B. MURAUSKAS
GYDYTOJAS IR CHIRURGAS
OFISAS:
2750 WEST 71st STREET
(prie California Ave.)
Valandos pagal susitarimą.
Ofiso telefonas: GRovehill 6-1321
Jei neatsiliepia VIncennes 6-3900

DR. CONSTANCE O'BRITIS
PHYSICIAN AND SURGEON
2408 WEST 63rd STREET
Tel.: HEmlock 4-5524
Hours by appointment only.

DR. J. A. PAUKŠTYS
DANTŲ GYDYTOJAS
4253 Archer Avenue
(Whipple St., — įėjimas)
Valandos: 10—12, 2—6, 7—9
Trečiad. ir sekm. tik pagal susitarimą
tel.: Office: LAfayette 3-4949
Residence: CEdarcrest 3-7786

Dr. Fl. Tallat-Kelpša
Dr. E. Tallat-Kelpša
GYDYTOJAI IR CHIRURGAI
MARQUETTE PARKO OFISAS:
2656 WEST 63rd STREET
(kampas Washtenaw ir 63rd St.)
Kasdien 3-5, išskyrus antr. ir ketv.
Kasdien 6-8:30, išskyrus treč. ir šešt.
Tel.: PRospect 6-8548.
Cicero ofisas: 5002 West 16th Street.
Kasdien 6-8:30, antrad. ir ketv. 1-3, šeštadieni 11-1.
Telef.: TOwnhall 3-0959
Namų telef.: HEmlock 4-7080
Kitu laiku tik susitarus.

Telefonai: ofiso CLiffside 4-0253
Rezidencijos: YArds 7-6388
DR. A. Z. ŠAULYS
GYDYTOJA IR CHIRURGĖ
4645 S. ASHLAND AVE. (kmb. 211)
Pirm., Antr., Ketv. ir Penktad. 6:30—8:30 val. vak. Šeštadieni 2—4 v. p. p.

DR. V. P. TUMASONIS
GYDYTOJAS IR CHIRURGAS
Spec. chirurginės ligos.
Ofiso telef.: HEmlock 4-2123
6255 SO. WESTERN AVENUE
Rezid. telef.: PRospect 6-8484
Val.: 2-4 ir 6-8 vak. Šešt. tik 2-4 p. p.
Neturi valandų trečiadieni ir sekmad.

Telef.: ofiso—YArds 7-3526
Rezid.—YArds 7-7410
DR. JONAS VALAITIS
Gydytojas ir Chirurgas
4038 SO. ARCHER AVENUE
Valandos: Kasdien nuo 6:30 iki 8:30.
Šeštadieniais nuo 4 iki 6.

Tel.: ofiso PRospect 6-9400
Rezidencijos: HEmlock 4-3851
Dr. Ona Vaškevičius
(VAŠKĖVIČIŪTĖ)
GYDYTOJA - CHIRURGĖ
6530 S. WESTERN AVE.
Val.: kasdien nuo 1-3 p. p. ir nuo 6-8 val. vak.; šeštad. 1-4 po pietų; trečiad ir kitu laiku tik susitarus.

Tel.: ofiso VI 2-1581, rez. VI 2-0742
DR. V. VILEIŠIS
GYDYTOJAS IR CHIRURGAS
802 WEST 31st STREET
(kampas Halsted ir 31-os gatvių)
Priėmimo valandos: 2-4 ir 6-8 val.
Šeštadieniais 2-4 val. po pietų.
Sekmadieniais uždaryta.

Orthopedas - Protezistas
P. ŠILEIKIS
Kaulų fraktūroms įtvarai, Polio-Cerebral Palsy ir įvairioms vaikų bei suaugusiųjų deformacijoms pašalinti spec. Aparatai. Amput. kojoms ir rankoms visų sistemų Protezai. Orthop. pėdos Plokštelės (Arch Supports). Moterims, vyrams ir vaikams įvairių tipų med. Bandažai ir t.t.
VAL.: 9—4 ir 6—8. Šeštadieniais 9—1
ORTHOPEDIJOS TECHNIKOS LABORATORIJA,
1911 W. 59th St., Chicago 36, Illinois.
Tel.: PRospect 6-5084

KITATAUČIAI GYDYTOJAI

DR. CHARLES SEGAL
GYDYTOJAS IR CHIRURGAS
4740 SO. ASHLAND AVE.
(2-ras aukštas)
Ofiso telefonas: YArds 7-0554
Jei neatsiliepia šaukite:
Rez. telef.: MIdway 3-2880
OFISO VALANDOS:
Nuo 10 iki 12 val. ryto, nuo 2 iki 4 val. po pietų ir nuo 7 iki 8:30 vak.

Tik "Naujienos" rašo tiesą—neša laimę, moksla, šviesą.

LIETUVIAI AKIŲ GYDYTOJAI

DR. G. SERNER
25 metų patyrimas
Tel. YArds 7-1829
Pritaiko Akinius
Kreivas Akis
Ištaiso.
Ofisas ir Akinių Dirbtuvė
756 WEST 35th STREET
Valandos: nuo 10 iki 2, nuo 6 iki 8
Trečiadieniais tik susitarus.
Šeštadieniais nuo 10 iki 2 v. popiet

Dr. Kazimieras MICHEL
Optometristas - Orthoptistas
Gydo nusilpusias ir nervuotas akis.
Ekzaminuoja akis ir pritaiko akinius.
Išgydo kreivas akis be operacijos.
Įdeda netikrą — artificialę akį pagal sveiką. Praktikuoja per 39 metus.
Kalba lietuviškai.
4654 SO. ASHLAND AVENUE
Telefonas: YArds 7-6616
Nuo 9:30 val. ryto iki 8 val. vakaro.
Geras patarnavimas.

DR. R. P. LUTKUS
LIETUVIS OPTOMETRISTAS
Egzaminuoja akis ir pritaiko akinius, pakeičia stiklus ir rėmus.
Val.: kasdien nuo 6:30 iki 9 val. Šešt. nuo 10 ryto iki 4 p. p. Treč. uždaryta.
7013 SO. WESTERN AVE.
Tel. WAlbrook 5-4353

Dr. Ant. Rudokas, O. D.
tikrina akis, pritaiko akinius, keičia stiklus ir rėmus.
Telefonas: YArds 7-7381
Priima: Vakarais nuo 6 ir 9 val.
Šeštad. nuo 10 ryto iki 4 po pietų.
Treč. ir sekmad. pagal susitarimą.
4701 S. DAMEN AVE., Chicago, Ill.

Pasididžiuodami pranešame apie tik ką baigtą
MIDWEST HOME FOR THE AGED AND CONVALESCENT
310 SO. HAMLIN
- Kviečiame apžiūrėti
- Kitoje Parko pusėje
- Viskas ultra moderniška
- Erdvūs prieškambariai
- Didelė televizijos scena
- Nuosavų namų nuotaikos
- Rūpestingai paruoštas maistas
- Paties ligonio gydytojas gali prižiūrėti.

SAcramento 2-6220 — NEvada 8-4488
Benjamin H. Wernick, Man. Director
E. Davis Wernick, M.D., Med. Director

ASSURED AUTO BODY WORKS
Will Do The Job
2037 W. Cermak Road
VIrginia 7-7060

SKOKIE RESIDENTS
When in need of NURSING SERVICE
call
AETNA NURSES REGISTRY
MRS. M. SEIDELMAN
Director
4821 No. Sheridan Road
LOngbeach 1-7388
Transportation to Skokie required.

C & C RESTAURANT
COCKTAIL LOUNGE
(Under New Management)
SPECIALIZING
FINE ITALIAN DINNERS
FREE DELIVERY ON OUR PIZZA
The Finest Pizza in Town
5540 W. Chicago Ave.
EStebrook 8-9310

PARSTUPAS

Parstupo šaknys jau buvo žinomos ir vartojamos kaipo gyduolė nuo Hippocrito laikų, nuo plaučių ligų, nuo širdies nesveikumų, nuo sunkių skaudėjimų po krutinę ir skreplevimų, kiti sako Parstupo šaknis gerai nuo šalčių, kosulio ir reumatiškų skausmų, ir suvalnimo kad ir kietų vidurių. Prisiųskite mums $1.00, tai mes prisiųsime jums kvoterį svaro Parstupo šaknų. O jeigu norite COD, tai bus $1.25; į Kanadą irgi yra $1.25.

ALEXANDER'S CO.
414 BROADWAY
SOUTH BOSTON 27, MASS.

SOPHIE BARCUS
RADIJO VALANDA
Iš Stoties W. G. E. S.
1390 kilocycles
Kasdien: Pirmadienį iki Penktadienio nuo 8:45 iki 9:30 ryto. Šeštadieniais nuo 8:30 iki 9:30 ryto.
Ir kas Pirmadienį nuo 7:00 iki 8:00 valandos vakaro.
Sekmadienį, 8:30—9:30 val. ryto iš stoties WOPA, 1490 kilocycles.
Tel. HEmlock 4-2413
7121 SO. ROCKWELL ST.
Chicago 29, Illinois

IŠ CHICAGOS IR APYLINKIŲ

★

Vaiką rado kamine

7 metų amžiaus vaikas, kuris buvo 6 valandas prapuolęs iš Vernon Twp., buvo rastas įstrigęs kamine.

4 val. popiet R. Unger su savo šunimi išėjo pasivaikščioti į savo kaimyno kiemą. Po 2 valandų šuo vienas grįžo namo. Tėvai sukėlė policiją ir aplinkinius žmones ant kojų. Apie 150 žmonių ieškojo apylinkėse vaiko. Pagaliau jis buvo užtiktas mėsos kepsnių pardavimo įmonės kamine, tam pačiam kieme. Pasirodo, vaikas nusiavė savo batukus, užkopė prie kamino, įkišo į jį kojas ir įslydo.

Vaikas turėjo būti nugabentas ligoninėn, nes buvo susibraižęs ir persigandęs.

Rasta priešvalstybinės literatūros

Į Chicagą yra atsiųsti specialūs teisingumo departamento atstovai tyrinėti galimai priešvalstybinei portorikiečių veiklai. Paskutiniu laiku duota daugiau kaip 20 teismo įsakymų įtartinėms portorikiečių nacionalistinės partijos asmenims atvykti į teismą. Chicagoje rasta nemaža jų priešvalstybinės literatūros.

Chicaga ir New Yorkas esą svarbiausi portorikiečių neramiosios veiklos centrai. Teisingumo departamentas nori nustatyti ryšį tarp portorikiečių nacionalistų partijos ir komunistų. Departamentas sako, jog komunistai visiškai remią nacionalistus.

Pigiųjų pastatų gyventojai

Chicagos pigiųjų visuomeninių pastatų valdyba, CHA, nustatė, jog jos pastatuose galės gyventi šeimos, uždirbančios daugiau negu ligi šiol buvo nustatyta. Dviejų asmenų šeimai uždarbio suma pakeliama nuo $2,500 iki $3,100 per metus, trijų nuo $2,-900 iki $3,300 ir 5 ar daugiau asmenų šeimai — nuo $3,000 iki $3,500.

CHA nutarė dar pastatydinti naują 19 aukštų namą su 260 apartamentų ties Prairie ir Calumet. Pastatas varguomenei gyventi kainosiąs apie $3,496,-920.

CHA pirmininku išrinktas J. R. Fugrad Sr., kuris pakeičia atsistatydinusį ligšiolinį pirmininką H. A. Kruse.

Vidurinieji Rytai lengvai pagrobiami

Vidurinieji Rytai dabartiniais neramiais laikais lengvai gali tapti priešo grobiu. Taip pareiškė A. S. Eban, Izraelio valstybės ambasadorius JA Valstybėms, kalbėdamas Chicagos universiteto politinių mokslų klubo suruoštame pranešime.

Viduriniųjų Rytų tautos turinčios išmokti galvoti kaip ištisinės srities gyventojai ir sudaryti vienetą, kuris remiasi geografiniais ir ekonominiais veiksniais. Eban siūlė arabams ir Izraeliui pasirinkti taiką svarbiausiu abiejų tikslu ir rūpestingai laikytis paliaubų sąlygų. Gal būsią galima išdirbti naują būdą arabams ir Izraelio valstybei tartis. Problemos esančios painios, bet ne nenugalimos.

Clevelandas tiesiog paskendo sniege, dėl kurio susisiekimas kurį laiką beveik visiškai sustojo. Miesto gatves ir kelius padengė 21 colio su viršum sniego klodas.

Tarnautojai ir kompanija

Tarnautojai rodą entuziazmo darbe, jei jie galį kartu su kompanijos vadovybe rūpintis kompanijos veiklos problemomis ir dalytis jos vaisiais. Tokias mintis reiškė, G. L. Clements, Jewel Tea kompanijos prezidentas, metinėje biznio parodoje Conrad Hilton viešbutyje. Kompanijos pasisekimui turįs reikšmės ne tik "aplinkinis ekonominis klimatas", bet taip pat "vidujinis klimatas" pačios kompanijos viduje. Kompanija turinti atsisakyti pasenusių organizacinių atsitvėrimų (barjerų).

Tai bent pajamų mokestis

Vietos pajamų mokesčių direktorius Sauber sako, jog jis gavęs lig šiol pačio didžiausio pajamų mokėtojo atsiskaitymą. Suma siekianti daugiau kaip 11 milijonų dolerių. Tai esąs korporacijos mokestis, lygus 45% tos korporacijos sumos.

Dainava kartoja Šienapiūtę

Alė Balaišytė, Birutė Lopetaitė, Janė Atkočaitytė, Ramutė Kliorytė ir Janė Jucevičiūtė, aktyvios dainavietės, atliks vaidmenis operetei "Šienapiūtė", kuri dalimi pataisyta bus kartojama šį sekmadienį, kovo mėn. 14 d. 4 val. po pietų Marijos Aukšt. Mokyklos salėje. —Sk.

Dramos mėgėjai Ciceroj

Stato "Paskutinę viltį"

Š. m. balandžio 3 d. tiek siseriečiai, tiek čikagiečiai turės progos pamatyti rašytojo S. Lauciaus 3 veiksmų veikalą "Paskutinę viltį".

Šį veikalą stato naujai persiorganizavęs Cicero Lietuvių Dramos Mėgėjų Ratelis, kurio administratoriaus pareigas nuo pereitų metų rugsėjo mėn. parėmė V. Bukauskas, o sceninį darbą ir visą režisūrą su visu įsitempimu ir pilna energija dirba gerai žinomas aktorius Julius Balutis. Dekoracinį darbą tvarko jau siseriečiams gerai pažįstamas iš ankstyvesnių darbų Ill. universiteto architektūros studentas Vyt. Rūbas. Visiems dabar esantiems ratelio nariams scenos darbas jau yra gerai pažįstamas.

Šis būrelis jau yra gerai pažįstamas Chicagos ir jos apylinkių lietuviams. Būrelis jau yra pastatęs tris scenos veikalus ir niekuomet žiūrovų nėra apvylęs. Ypač šis būrelis yra aukojęs daug laiko ir darbo naujam veikalui "Paskutinei vilčiai", kurį jau baigia "zubrinti". Reikia tikėti, kad jis bus atliktas taip pat gerai, kaip ir pats veikalas yra aukštos vertės.

"Paskutinė viltis" ne tik Chicagoj, bet apskritai, bus vaidinama pirmą kartą.

Visą tai pamatysim Šv. Antano parapijos salėje Ciceroj, Ill., š. m. bal. 3 d. Ks.

Cicero

Aukos Lietuvos laisvinimui

Kovo 5 d. buv. Ciceros Našlių ir Našliukių Klubo mėnesinis susirinkimas. Buvo nutarta paaukoti $10 Lietuvos laisvinimo reikalams.

Metiniame susirinkime buvo nutarta panaikinti pomirtinę ir pašalpinę tepalikti nupirkti gėlių vainikui prie mirusio nario karsto. Tuo būdu susimažina klubo išlaidos, o palieka daugiau lėšų kasoje. Iš to fondo bus perkamas alus, užkandžiai ir apmokami muzikantai.

Susirinkime pasitaikė net 7 narių gimtadieniai. Sukaktuviniukams buvo sudainuota "Ilgiausių metų", vaišės tęsėsi iki vėlumos.

Šio klubo susirinkimai vyksta kas pirmą kiekvieno mėnesio penktadienį 8 v. v. Susirinkime prie valdybos stalo esti pastatomos dvi vėliavėlės amerikinė ir lietuviška.

Petras Lapenis

Sunkiai serga K. Juozapavičius

Sunkiai serga Kazimieras Juopavičius. Pereitą savaitę jam buvo padaryta operacija Illinois Research ligoninėje. Nežinia, kaip ilgai jam teks ten išbūti.

Draugai ir pažįstami yra prašomi jį aplankyti. Ligoninė yra prie Wood ir Polk. Įėjimas iš Wood gatvės. Ligonis yra šeštame aukšte (612). Lankymo valandos: kasdien nuo 7 iki 8 val. vakaro, o sekmadieniais nuo 2 iki 4 val. po pietų.

Studentų konferencija

Nepriklausomųjų Studentų Sąjūdžio Naujosios Anglijos atstovų konferencija įvyko vasario 27—28 d. Bostone. Pagrindinį posėdį atidarė R. Mieželis, jam pirmininkavo Alg. Banevičius. Alg. Gureckas iš Storrs, Conn., padarė išsamų pranešimą "Kartų dvikova dabartinėje lietuviškojoje politikoje". Vyt. Kavolis pranešė apie plataus nuomonių pasikeitimo NSS reikalais rezultatus. Nutarta vietiniams sambūriams palikti teisę patiems apspręsti savo veiklos gaires, sudaryti komisiją diskusinėms temoms parūpinti, ir studijas baigiančius NSS dalyvius pakviesti bendro darbo neapleisti.

Jei norite darbo, tai skaitykite NAUJIENAS

ir sekite "Classified" skelbimus, kasdien spausdinamus paskutiniame dienraščio puslapyje.

Kiekvieną dieną ten rasite pranešimus apie įvairioms pramonės šakoms reikalingus darbininkus. Jei šiandien nerasite mėgiamo darbo, rytoj tikrai rasite vietą, kur ji galėsite gauti.

Skelbimuose yra nurodytas laikas, darbo vieta arba ofisas, į kurį reikia kreiptis.

Europos ekonominė konferencija Londone

1954 m. sausio 29 — vasario 2 d. Londone įvyko Antroji Europos Ekonominė Konferencija, kurią organizavo Europinis Sąjūdis. Į šią konferenciją buvo pakviesta dalyvauti ir Lietuva.

Lietuvos Europinio Sąjūdžio delegatu šioje konferencijoje buvo Lietuvos pasiuntinybės narys p. **P. Varkala**, jo pavaduotoju Lietuvių Bendruomenės Anglijoje pirmininkas **M. Bajorinas.**

Konferencijos dalyvius sveikino **Churchillis.**

Konferencija buvo išsirinkusi tris komisijas: prekybos, gamybos ir investicijų.

Konferencija parodė Europos tautų susirūpinimą dėl glaudesnio bendradarbiavimo visose gyvenimo srityse ir svarstė, kaip eliminuoti anksčiau vyravusį visiems kenksmingą nacionalizmą. Taip pat konferencijoje paaiškėjo, kad daroma pastangų įtraukti dominijas į Europos ekonominį gyvenimą. Numatant ateities planus, turėta galvoje, kad valstybės, dabar esančios už geležinės uždangos, ateityje turės savo vietą.

Prekybinėje komisijoje, kalbant apie tai, kas turi sudaryti naująją Europos sistemą, paminėta:: "...ir su laiku Europos kraštai, kurie dabar yra už geležinės uždangos". (Elta)

Buvęs šnipas ministeriauja

Dabartinis Rytų Vokietijos saugumo ministras Ernest Wollweber turi įdomią praeitį ta prasme, kad daug komunistinių šnipinėjimo aferų bei sabotažų uostuose ir laivuose yra surišta su jo vardu. Šiuo metu tiesioginėje jo žinioje operuoja garsi Greifswaldo (Ryt. Vok.) šnipinėjimo ir sabotažo mokykla, kuri ruošia diversantus visai Vakarų Europos sričiai.

Švedų liberalų dienraštis "Dagens Nyheter" aprašo jo areštą Švedijoje 1941 m. Jis tada buvo kaltinamas šnipinėjimu ir kadangi atkakliai tylėjo, tai turėjo būti išduotas vokiečiams. Į reikalą įsikišo Sovietų Sąjungos ambasadorė Kollontai, kuri užprotestavo prieš jo išdavimą vokiečiams. Švedų saugumo organai pareiškė, kad tik tada Wollweberis galės likti švedų kalėjime, jeigu jis prisipažins, ką padarė ir jeigu išduos savo draugus. Nieko negelbėjo sovietų ambasadorės patarimai, kad būtų sudarytos sąlygos šnipui pabėgti į Sovietų Sąjungą.

Švedų saugumo organams laikantis savo nusistatymo, Maskva patarė Wollweberiui kalbėti. Spėjama, kad jis išdavė apie 17 savo bendrų, kurie tuoj buvo areštuoti. Bet vėliau paaiškėjo, kad tai tik smulkios žuvelės, kurios mažai ką žinojo. Pats Wollweberis už dinamito vogimo organizavimą buvo nuteistas 3 metams kalėjimo. Po bausmės atlikimo jam buvo sudarytos sąlygos atsidurti Rusijoje.

Šiandien Wollweberis yra viena svarbiausių figūrų Rytų Vokietijos vyriausybėje. Berlyno spauda pabrėžia, kad ir kiti tos vyriausybė nariai, tai daugiausia tarptautinio Kominterno agentai, kurie išėję specialias mokyklas Rusijoje ir kurie kapitalistinio pasaulio pogrindy nuveikė didelius darbus.

ANTANAS VALONIS "NAUJIENOSE" PILDO INCOME TAX BLANKAS

U. S. Treasury Departamentas nuo šių metų kovo 8 iki kovo 12 dienos atsiuntė savo atstovą į NAUJIENAS, kad pagelbėtų žmonėms užpildyti Income Tax (pajamų mokesčių) blankas. Tuo atstovu yra paskirtas ponas Antanas S. Walons (Valonis), kuris moka lietuviškai. Jis mielu noru pagelbės angliškai nesuprantantiems žmonėms užpildyti reikalingas blankas.

NAUJIENŲ Administracija.

NOW YOU CAN OWN THE NEW

HOOVER Lark

Light Weight, Low Cost, Full Size

EASY TERMS

Easy to use! Faster cleaning! No bag to empty!

Complete attachments for all home cleaning!

Special KING-SIZE TRADE-IN allowance

for your old cleaner—now at

SOLTIS HOME APPLIANCES AND FURNITURE

2647 West 51st St. HEmlock 4-7095

OPEN MONDAY AND THURSDAY EVENINGS

CLASSIFIED ADS.

HELP WANTED — MALE-FEMALE
Reikia Darbininkų ir Darbininkių

L A R (AMERICA FIRST) DALY

Needs

Volunteer Campaign Workers

- TYPISTS
- STENOS
- CLERKS
- PAGES

Promote the welfare of the Republic

Apply Today—Write

L A R (AMERICA FIRST) DALY

844 WEST VERMONT STREET

CHICAGO, ILLINOIS

HELP WANTED — FEMALE
Reikia Darbininkių

Volunteers! Volunteers! Volunteers!

We need 20 — Twenty — 20

Girls To Donate Their Services As

- TYPISTS
- STENOS
- FILE CLERKS
- PAGES

To Help Nominate EDWARD A. HAYES, Republican for U. S. Senator

Varied duties. Interesting work with prominent people.

Apply:

19th FLOOR — 32 W. RANDOLPH ST.

WORK NEAR HOME.
Save time. Save hours travelling.
Well established firm has attractive vacancy for congenial girl as

TYPIST-CLERK
GENERAL OFFICE
VARIED DUTIES
PLEASANT ASSOCIATES
EXPERIENCE NOT NECESSARY
HOSPITALIZATION
GOOD WORKING CONDITIONS

"You'll Like Working Here"

FISCHER PEN COMPANY

757 West Waveland

IEŠKAU šeimininkės vietos prie mažos šeimos be vaikų. Tel.: HUdson 3-2176. 6845 So. May Street.

REIKALINGA virėja tavernai ir užkandų bizniui. Lengvas darbas, rytais, nedirbam šventadieniais. Turi suprasti angliškai. Kreipkitės vakarais YArds 7-4388

STENO AND GENERAL OFFICE WORK
in large advertising agency
in Stock Yards.
Profit sharing and other benefits.
YARDS 7-5580
Extension 147

HELP WANTED — MALE
Darbininkų Reikia

DIE CASTING — DIE MAKERS
Paid Holidays
Paid Vacations
Free Hospitalization
Apply!
ABLE TOOL & ENGINEERING
865 No. Sangamon

RENTING IN GENERAL
Nuomos

VYRESNIO amžiaus pavieniam vyrui, negirtuokliui, išnuomojamas kambarys antrame aukšte. Galinčiam pavežioti karu, šeštadieniais ir sekmadieniais, kambarys ir maistas dykai. Tel.: PRospect 6-2268

IŠNUOMOJAMAS 3 kambarių butas, be baldų, 2-me aukšte, prie Halsted St. ir 18-tos. Informacijų kreipkitės grosernėj, 1703 So. Halsted Street.

FURNITURE AND FIXTURES
Rakandai ir Įrengimai

PARDUODAMI vartoti baldai: lovos, matracai, komodos, valgomojo kambario setas.
Olga Dash, 5313 So. Maryland Ave.

PARDUODAMI 3 kambarių baldai: virtuvės, miegamojo ir dviejų valgomųjų kambarių. Puikiame stovyje. DA 6-5335, 3265 So. Halsted (store).

REAL ESTATE FOR SALE
Namai, Žemė — Pardavimui

REAL ESTATE AUDITORIUM
3133 SO. HALSTED, DAnube 6-2793
P. STANKOVIČIUS ir K. JUKNIS
Patarnauja perkant ir parduodant namus, biznius, ūkius. Padeda išrūpinti paskolas, sudaryti dokumentus.
INCOME TAX
Kasdien 9-8 val.
Šventad. 1-5 val.

Galvojat gerom sąlygom pirkti NAMĄ Chicagoje? Norit tikrai sąžiningo patarnavimo? Kreipkitės pas mane! Turiu didelį visokių nuosavybių pasirinkimą.

Pav. Platus mūro namas. Dvigubas sklypas. Frontas į pietus. 4 butai po 6 kambarius. Didelis kiemas užpakalyje. Arti Kedzie ir 38th Street. Visa kaina tik $16,500.

Taip pat tik praneškit man, jeigu norit ką greitai parduoti!

P. LEONAS
F. H. Halvorsen Co.
Real Estate
3145 W. 63rd Street
HEmlock 4-4300
Buto Tel.: ABerdeen 4-9611

PARDUODAMAS 2 butų medinis namas, 5 ir 6 kambariai. 6 kambarių butą galima tuojau užimti. 3011 So. Union Ave. Tel. DAnube 6-1885.

SAVININKAS parduoda 7 kambarių mūrinį namą. Modernus, 4 miegami. Netoli mokyklų, bažnyčių ir t. t. Alyvos karšto vandens šiluma. Sklypas 33x125. 3510 W. 64th Place. REpublic 7-0649

CICERO—pajamų bungalow, atneša $140 į mėnesį. Arti 23rd ir 52nd Ave. 4-3-2 kambariai. Alyva šildomas. Kaina $16,900. Svoboda, 6013 Cermak. BISHOP 2-2162

BUSINESS CHANCES
Biznio Progos

PARDUODAMA taverna. Puikus biznis ir apylinkė. Prieinama kaina. Taip pat 4 kambarių butas užpakalyje. Savininkas nesveikuoja. SEeley 3-5823.

BARBERNĖ, 5 kambarių mūrinis namas. Savininkas pasitraukia. $9,500. 2404 So. Kedzie Ave.

KAS IEŠKOT GERO BIZNIO
Marquette Parke gerai įrengta valgykla ir mūrinis namas. Yra garažas. 50x125 sklypas, kur galima ir kitą namą statyti. 2809 W. 71st St. Dėl informacijų šaukite HEmlock 4-2012 arba HEmlock 4-3297.

MISCELLANOUS FOR SALE
Įvairūs Pardavimai

JONAS CONRAD
TUCK POINTING BIZNYJE
Atnaujina pasenusį namą, pripildo lietaus išplautus plytų tarpus. Taiso kaminus ir apie langų rėmus. Daugelio metų patyrimas darbe. Reikalui esant, kreipkitės į lietuvį — J. CONRAD, 5242 S. Artesian Ave. GRovehill 6-4177

STIRBIS FUEL OIL
Range oil and furnace oil
6741 So. Maplewood Ave.
HEmlock 4-6264
(Automatiškas telefonas)
Aptarnauja tiktai pietinę dalį.

Skaitykite "N-nas"