ORAS

Iš dalies debesuota, kiek šilčiau, temp. iki 40°.
Saulė teka 5:45, leidžiasi 6:16.

NAUJIENOS

THE LITHUANIAN DAILY NEWS

The First and Greatest Lithuanian Daily in America
NAUJIENOS
The Lithuanian Daily News
Published by The Lithuanian News Publishing Co., Inc.
1739 So. Halsted St., Chicago 8, Ill.
HAymarket 1-6100
Over One Million Lithuanians In The United States

VOL. XLI | Kaina 5c | Chicago 8, Ill. šeštadienis, Kovo-March 27 d., 1954 | Price 5c | No. 73

MIDWEST INTER-LIBRARY CENTER CHICAGO

Midwest Inter. Library Center Gr.
5721 Cottage Grove Ave

VOKIETIJAI UŽDRAUDĖ VIENAI GINKLUOTIS

SOVIETŲ PASITYČIOJIMAS IŠ RYTŲ VOKIETIJOS NEPRIKLAUSOMYBĖS

Paskelbė "savarankiška" valstybe, bet palieka 300,000 okupacinės armijos ir savo valdžią

BERLYNAS. — Rytinės Vokietijos komunistų spaudos agentūra paskelbė neva džiuginančią žinią, kad Kremlius paskelbė Rytinę Vokietiją "nepriklausoma valstybe".

Rytinė Vokietija ir ligi šiol mėgdavo garsintis "nepriklausoma". Bet dabar tariamoji nepriklausomybė dar išplečiama, sako AND, komunistų žinių agentūra. Patys vokiečiai galėsią spręsti savo vidaus ir užsienio politikos reikalus. Dėl akių ir dabar Rytinė Vokietija turėjo ir vidaus, ir užsienio reikalų ministerius ir nuduodavo, kad dirba, kaip "liaudis" reikalauja.

Žmonių kvailinimas

Washingtone Valstybės departamente buvo tik pasijuokta iš tokio sovietų pigaus būdo pasityčioti iš žmonių. Primenama, kad sovietų okupacinė armija, susidedanti iš 300,000 vyrų, lieka ir toliau Rytinėj Vokietijoj, ir to fakto pakanka įsitikinti, kas yra ir lieka tikruoju Rytinės Vokietijos valdytoju. "Jei sovietai atitrauktų šią armiją, Rytinės Vokietijos marionetinė vyriausybė tuoj sugriūtų, neatsilaikydama nuo gyventojų neapykantos", sakoma Valstybės departamento pareiškime.

Tuščia propaganda

Vakarų Vokietijos ministerio pirmininko pavaduotojas Franz Bleucher Rytinės Vokietijos "nepriklausomybės paskelbimą" vadina Kremliaus propagandinio karo priemone, kuri iš esmės nieko naujo neduoda.

Šalia propagandinių šnekų, sovietai, kaip spėjama, dabar ieškos naivių vyriausybių Vakaruose, kurios pripažintų Rytinę Vokietiją nepriklausoma valstybe. Kremliaus satelitai pripažįsta vienas kitą "nepriklausomais" ir dabar, ir yra pasikeitę su Rytine Vokietija diplomatiniais atstovais.

Prašo amnestuoti sergančius nacių vadus kalėjime

VAKARŲ ALIANTAI REMIA VOKIETIJOS PRAŠYMĄ

BONA. — JAV, Anglijos ir Prancūzijos atstovai perdavė sovietams Vakarų Vokietijos vyriausybės prašymą paleisti iš kalėjimo sergulinguosius Hitlerio padėjėjus, o likusiems sušvelninti gyvenimą kalėjime.

Vakarų aliantai sutinką amnestuoti Von Neurath, 81 metų, buvusį užsienio reikalų ministerį ir Bohemijos "protektorių", nuteistą 15 metų kalėti; ir admirolą Doenitz, nuteistą 10 metų. V. Vokietijos vyriausybė, ir ypač veteranų sąjungos, reikalauja amnestuoti ir admirolą Roeder, 78 metų, nuteistą kalėti iki gyvos galvos.

JAV amnestavo 84 nacius

Iš Landsbergo kalėjimo, kurį valdo JAV, naujai amnestuoti 84 naciai, nuteisti už karo meto žiaurumus. Šiame kalėjime liko 199 kariniai nusikaltėliai.

Angelo Maggio kelia bylą dėl "Angelo Maggio" filme

Per aiškiai atvaizduotas

NEW YORKAS. — Paskelbus filmą "Prakeiktas per amžius" (From Here to Eternity) geriausiu 1953 metų filmu, pasiskelbino buvęs kareivis, kuris vadinasi taip pat, kaip ir to filmo vienas veikėjas — Angelo Maggio.

Jis neabejoja, kad to paties vardo pavadinimo romano autorius James Jones, buvęs jo kuopos raštininkas, tikrai jį vaizduoja, bet taip, kad iš jo išeina tik "girtuoklis ir mergininkas". Dėl to jam, dabar pašto tarnautojui New Yorke, susidarą daug nemalonumų, nes visi bendradarbiai iš jo juokiasi.

Angelo Maggio už tai iškėlė filmo gamintojams $500,000 ieškinį. Maggio sako, kad jis tarnavo vienoj kuopoj su James Jones Havajuose, bet jo puskarininkiai taip nemušdavo, kaip filme vaizduojama. Tačiau kitas kareivis kuopoj būdavo panašiai maltretuojamas, kaip filme rodoma.

Frank Sinatra — geras

Angelo Maggio tvirtina, kad filme Angelo Maggio esąs iš tiesų geras. Frank Sinatra taip puikiai jį atvaizdavęs, kad vos neplyšęs iš juoko žiūrėdamas filmą.

Sinatra už šį vaidmenį laimėjo "Oscarą".

Hepburn — geriausia aktorė

Ketvirtadienį filmų mieste Hollywoode su didžiausiomis iškilmėmis buvo apdalyti "Oscaro" premijomis aktoriai, režisoriai, fotografai, rašytojai už geriausius filmų darbus 1953 m. Geriausia aktore išrinkta Audrey Hepburn iš Anglijos už jos vaidmenį "Roman Holiday" filme.

Premijuotas "Stalag 17" aktorius

Geriausias pereitų metų aktorius paskelbtas Bill Holden už savo rolę "Stalag 17" filme.

Walt Disney gavo vėl premiją už savo naują kūrinį — "Living Desert", o taip pat už tris "kartunus".

Nuskendo 33 ispanai

GIBRALTARAS. — Ketvirtadienio vakarą Viduržemio jūroj netoli Gibraltaro tvirtovės audra apvertė ispanų karo laivyno miongaudį "Guadelete".

Praplaukiąs italų garlaivis "Potestas" išgelbėjo iš vandens 44 ispanus ir iškėlė į Algeciras uostą. Anglų ir ispanų laivai išsiųsti ieškoti daugiau jūreivių. Iš jų 33, o gal ir daugiau nuskendo.

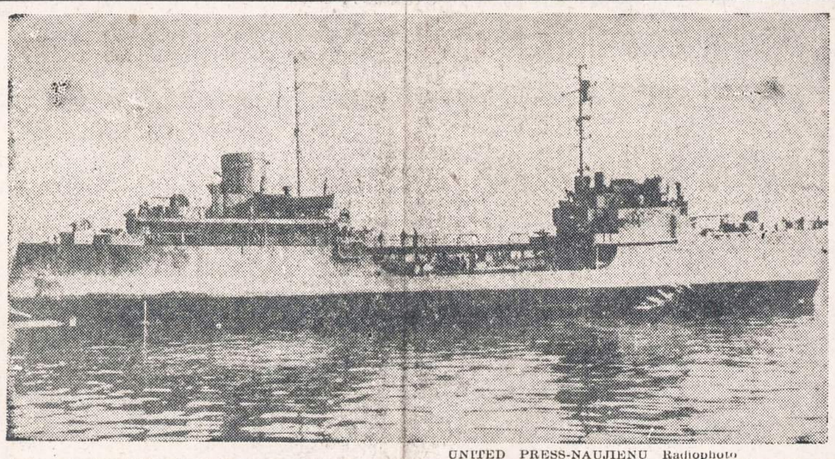

UNITED PRESS-NAUJIENŲ Radiophoto

PO ATOMINĖM DULKĖM. — Laivyno tanklaivis "Potapsco", dalyvavęs vandenilio bombos bandymuose kovo 1 d. Eniwetok—Bikini vandenyse Pacifike, gavo kiek atominių dulkių. Laive buvo 6 karininkai ir 86 jūreiviai. Pearl Harbor, Havajuose, ištyrė jų sveikatą ir nustatė, kad jų sveikatai negręsia pavojus.

PALESTINOJ GALI VISKO ATSITIKTI

Užtenka kibirkšties, ir kiltų naujas karas

NEW YORKAS. — Jungtinėse Tautose prisibijoma, kad tarp Izraelio ir arabų valstybių gali bet kurią dieną atsinaujinti ginkluoti veiksmai ir įsižiebti naujas karas dėl Palestinos.

Santykiai tarp Izraelio ir arabų esą tokie įtempti, kaip niekad nuo pat Palestinos paliaubų pasirašymo 1949 metais.

Saugumo Taryba posėdžiauja

Naujajai Zelandijai pasiūlus, susirinko JT Saugumo Taryba svarstyti Izraelio santykius su Egiptu. Dėl Egipto nusiskundžiama, kad jis neklauso JT įspėjimo neblokuoti Izraelio prekybos Suezo kanalu.

Jordanijai atsisakius iš viso svarstyti santykius su Izraeliu (Izraelis kaltina Jordaniją išžudžius 11 žydų), JT gen. sekretorius bando suvesti šiuodu piktu kaimynu į derybas, remiantis jų pasirašyta paliaubų sutartim.

JAV ragina Izraelį grįžti į mišrią paliaubų komisiją, iš kurios protestuodamas pasitraukė Izraelio atstovas.

Tolimesni debatai Saugumo Taryboj dėl Egipto blokados prieš Izraelį numatyti pirmadienį. Jei būtų pasmerktas Egiptas, atrodo, kad SSSR tokį nutarimą vetuotų ir dar daugiau pablogintų Vakarų santykius su arabų kraštais.

Adenauer Italijoje

ROMA. — V. Vokietijos kancleris Konrad Adenauer, grįždamas iš Turkijos, atvyko į Romą tartis su Scelba ir jo kabineto nariais dėl bendros jungtinės armijos.

Italijos komunistai ta proga bandė suorganizuoti demonstracijas ir prieš Vokietiją, ir prieš Europos jungtinę armiją. Scelba buvo tas demonstracijas numatęs ir iš anksto mobilizavęs policiją.

Adenauerio atsilankymas, deja, sutapo su minėjimu vokiečių brutališkojo žygio prieš 10 metų, kada naciai sušaudė 335 italų įkaitus. Nacių aukų minėjime Ardeatine dauboj dalyvavo ir pats Italijos prezidentas Einaudi.

Nubaudė trečią portorikietį

NEW YORKAS. — Federalinis teismas nubaudė trečią puertorikiečių nacionalistą 6 mėn. kalėjimo už teismo įžeidimą, atsisakius jam duoti paaiškinimus į klausimus apie ryšius su teroristais, kurie sužeidė 5 Kongreso narius.

Vėliausios Žinios

...— JAV pasiuntė į Indokiniją prancūzams dar 25 sunkiuosius bombonešius, B-26 tipo. Trūkstant bombonešių, prancūzai puola partizanų armiją ir transportiniais lėktuvais, krautais padegamosiomis bombomis.

— Civilinės apsaugos vadovai, kurie anksčiau guosdavosi žmonių nesidomėjimu apsisaugojimu nuo galimų užpuolimų atominėmis ir vandenilio bombomis, dabar kalba apie kilusią "hidrogeninę isteriją". Jie tvirtina, kad JAV gali sukurti pakankamai gerą apsaugą ir nuo vandenilio bombų.

— Iš Washingtono pranešama, kad JAV ištrems 4 sovietų karinius diplomatus, jei sovietai tai padarytų su JAV kariniais diplomatais, sovietų apkaltintais "špionažu" (po 6 mėnesių nuo tariamų užrašų atradimo).

— Gynybos įstaigose dirba kaip dirbę 132 valdininkai, atsisakę aiškintis Senato tyrinėjimų komitete apie ryšius su komunistais. Tolimesni tyrinėjimai sulaikyti, kol išsispręs komiteto pirmininko McCarthy ginčas su armijos departamentu.

—JAV vyr. komisaro įstaiga Vakarų Vokietijoj skelbia, kad Rytinėj Vokietijoj nuo pereitų metų birželio revoliucijos pašalinta iš komunistų partiojs 100,000 narių. Iš 1 mil. partijos narių tik apie 200,000 laikomi patikimais komunistais.

Kongreso atstovas Bentley sveiksta

CHICAGO, Ill. — Iš atstovo Alvin M. Bentley raštinės Washingtone atėjo laiškas, kuriame sakoma, kad kongresmanas sparčiai taisosi.

Kongresmanas Bentley, kuris yra vienas iš Kersteno komiteto narių, buvo sunkiai sužeistas, kai puertorikiečiai teroristai apšaudė atstovus, sesijos metu, kongreso salėje. Jo gyvasčiai išgelbėti buvo padarytos dvi operacijos. Kiti keturi, teroristų sužeisti kongreso nariai, nukentėjo mažiau.

Kovo 4 d. ALT sekretorius, Vykdomojo Komiteto vardu, pasiuntė kongresmanui Bentley užuojautos telegramą.

N. Y. mokyklose 190 komunistų mažiau

NEW YORKAS. — New Yorko miesto švietimo valdyba praneša, kad per 32 mėnesius komunistų medžiojimo miesto mokyklose buvo susekta 190 komunistų partijos narių ir įtariamų. Vieni iš jų patys pasitraukė iš mokyklų, kiti buvo priversti pasitraukti.

Be to, užvesti tyrinėjimai prieš 120 mokytojų, įtariamų komunistine veikla. Tie, kurie atsisako atsakinėti į klausimus apie savo veiklą, taip pat laikomi nevertais būti mokytojais ir pašalinami iš vietų, pagal atitinkamą N. Y. įstatymą.

Liudininkai kaltina pastorius komunizmu

Vienas anksčiau gynėsi, vėliau prisipažino

WASHINGTONAS, D. C. — Du jauni kunigai 1935 m. atvyko į komunistų partijos būstinę Baltimorėj ir pareiškė, kad jie ką tik baigę Union teologų seminariją (protestantų) ir norį dirbti komunizmo labui.

Šitaip neamerikinės veiklos komitete po priesaika liudijo buvęs komunistų organizatorius Earl Reno apie presbiterionų kunigą Joseph Nowak ir kongregacionalistų dvasiškį John Hutchison.

Komunistų partija, žinoma, juos mielai priėmė ir davė pasireikšti jų fronto organizacijose.

Nowak prisipažino melavęs

Kun. J. Nowak dar iki gruodžio mėnesio gynėsi ir po priesaika tvirtino, kad niekad nedirbęs komunistams ir nepriklausęs jų partijai. Bet ketvirtadienį prisipažino, kad melavęs ir kad trumpą laiką priklausęs komunistų partijai.

Jis priklausęs slaptai CIO unijos darbuotojų komunistų celei, kurios tikslas buvęs kovoti su "dešiniaisiais". Jam teko prisipažinti, kai trys liudininkai, buvę komunistai, tarp jų ir kun. Hutchinson, liudijo apie Nowako tarnavimą komunistams žymiai anksčiau.

— Senato vidaus saugumo komitetas pakvietė liudyti buvusį iždo sekretorių Snyder apie komunistų įsigalėjimą jo departamente pokariniais metais.

— Washingtone mirė buvusio ilgamečio Valstybės sekretoriaus Cordell Hull žmona, Rose Frances Witz, 79 metų.

KARIUOMENĖ TURI BŪTI ĮJUNGTA Į TARPTAUTINĘ EUROPOS ARMIJĄ

Bet Prancūzija nemano greitai ratifikuoti parlamente Gynybos Bendruomenės sutarties

BONA. — JAV, Anglijos ir Prancūzijos vyriausieji įgaliotiniai davė tik ribotą leidimą Vakarų Vokietijai atkurti savo ginkluotąsias pajėgas.

Kai Vokietijos parlamentas pakeitė konstituciją ir prieš tai ratifikavo Europos Gynybos Bendruomenės sutartį, Aliantų įgaliotiniai, Prancūzijai spaudžiant, įsakė Vokietijos prezidentui Heuss susilaikyti nuo dokumento pasirašymo ir jo įteisinimo. Po kelių dienų savitarpinių diskusijų Aliantai davė prezidentui leidimą pasirašyti konstitucijos pakeitimą dėl apsiginklavimo, bet ta sąlyga, kad vokiečių ginkluotos pajėgos turi būti mobilizuojamos tik jungtinės Europos armijos, su tarptautine komanda, rėmuose.

Prancūzija vilkina gynybos planus

Tuo buvo nusileista Prancūzijai, kurios parlamentas (užsienio reikalų komitetas) pasisakė prieš leidimą V. Vokietijai ginkluotis, kol nėra sudaryta jungtinė Europos karinė komanda ir pati armija.

Kad Prancūzija artimiausiu laiku ratifikuotų Europos Gynybos Bendruomenės sutartį, nėra jokių įrodymų. Prancūzai visų pirma laukia Genevos konferencijos, kur jie tikisi lengviau susikalbėti dėl taikos Indokinijoj, jei jie nebus ratifikavę minėtos sutarties.

Bet ir priešingu atveju būtų sunku Prancūzijos vyriausybei pravesti ratifikavimą parlamente; prieš Europos jungtinę armiją Prancūzijoj pasisako vis daugiau didžiųjų jos politikų.

Nenori karinės sąjungos

Šiomis dienomis Prancūzijoj pasibaigė Europos jungtinės armijos priešininkų konferencija. Į ją suvažiavo atstovai iš visų šešių Vakarų Europos šalių, kurios numatytos į Europos armiją. Iš prancūzų konferencijoj dalyvavo žinomi prancūzų politikai, kaip E. Herriot, E. Daladier ir kiti. Iš Vokietijos konferenciją prieš Europos karinę sąjungą telegramomis tarp kita sveikino Tomas Mann, pastorius Niemoeller ir kiti.

JAV rodo kantrybę

Kiek ilgai Prancūzija naudosis JAV kantrybe, paaiškės po Genevos konferencijos. Iš pradžių sekr. Dulles išreiškė pageidavimą, kad iki balandžio mėn. vidurio Prancūzijos vyriausybė turėtų įnešti į parlamentą Europos armijos sutartį. Vėliau sutiko palaukti, kol paaiškės Genevos konferencijos vaisiai.

Dabar laukiama, kad JAV iš tikrųjų pradės perkratinėti ligšiolinę strateginę politiką Europoj. Jei Prancūzija neprisidės prie planuojamos jungtinės armijos, Jungtinėms Valstybėms, kad ir "su skausmu širdy", kaip išsireiškė sekr. Dulles, reikės peržiūrėti savo užsienio politiką ir santykius su Europos valstybėmis.

Atominėm bombom $1,061,000,000

WASHINGTONAS, D. C. — Atstovų rūmai paskyrė Atominės Energijos Komisijai $1,189,960,7000 ateinantiems biudžetiniams metams (nuo liepos 1 d. iki 1955 m. birželio 30 d.).

Iš šios sumos daugiau kaip bilijonas, tiksliai $1,061,000,000, numatyta vien tik atominiams ir hidrogeniniams ginklams gaminti.

Rodys vandenilio bombos filmą

Prez. Eisenhoweris davė leidimą rodyt visuomenei filmą iš pirmojo vandenilio bombos sprogdinimo, įvykdyto 1952 metais lapkričio mėn.

Vadovėlis atominėm bombom gaminti

Anglai skelbia tokias žinias, už kurias JV kištų kalėjiman

KANSAS CITY, Mo. — Amerikos atominės fizikos mokslininkai stebisi anglų žioplumu, leidžiant viešai skelbti tokias atomines paslaptis, už kurias Amerikoj įkištų į kalėjimą arba net pakartų.

Išleistoj knygelėj, kurią kiekvienas gali įsigyti už 70 centų, smulkiai nupasakota, kaip Anglijoj gaminama atominė energija ir kaip padaromi pusiau fabrikatai (plutoniumas) atominėms bomboms gaminti.

Šios žinios buvo susektos pirma Jungtinėse Valstybėse. Jos čia ir dabar laikomos griežtai slaptomis ir prie jų prileidžiamas tik mažas mokslininkų būrelis.

Vykstančiame Amerikos chemikų suvažiavime Greg Abdian iš atominės energijos komisijos ilgai kalbėjo apie šią anglų knygelę "Britains Atomic Factories", kurios autorius yra K. E. Jay, atominės energijos skyriaus vedėjas tiekimų ministerijoj.

Iš šios knygelės, atvirai aprašančios anglų atominius fabrikus, galima nesunkiai įsivaizduoti ir Amerikos atomines bei hidrogenines įmones, nes pirmykštes žinias anglai gavo iš tų laikų, kai bendrai dirbo prie atominės bombos projekto (su šnipais Dr. May, Dr. Klaus Fuchs).

Lėktuvo nelaimėj žuvo 18 keleivių

MEKSIKOS MIESTAS.— Netoli Monterrery miesto nukrito keleivinis lėktuvas su 18 žmonių — 15 keleivių ir 3 lakūnai.

Lėktuvas pakilo iš Pacifiko pakraščių Mazatlane, kur įsėdo ir 4 amerikiečiai. Paskui pakeliui, nusileidus Torreon mieste, įlipo dar vienas amerikietis. Iš visų 18 žmonių nė vienas neišsigelbėjo.

LSS kuop. banketas - balandžio 3 d.

Ar jau įsigijote biletus?

Lietuvių Socialdemokratų Sąjungos 4-os kuopos metinė vakarienė įvyks balandžio 3 d., šeštadienį, Lietuvių Auditorijoj. Praeities patyrimas rodo, kad tokios vakarienės visada geriau praeina, jeigu dalyviai užsisako biletus iš anksto. Svečių patogumui prašome visus, kurie nori dalyvauti vakarienėje, įsigyti biletus iš anksto, bent iki kovo 29 d. Vėliau biletų pardavinėjimas bus sustabdytas.

Kur biletus galima gauti arba užsisakyti per telefoną iki kovo 29? Visų pirma, "Naujienose". Paskui pas Konstanciją Schwager, WA5-8715; V. Mankus — AM 2-6457; E. Kučinskienę — CR 7-9349; S. Ladygienę — KE 3-0106; M. Jasinskienę — VA 6-4547 ir J. Kondrošką — LA 3-8320. Galima biletus gauti taip pat pas jų pasiūlytojus.

Kviečiame gausiai dalyvauti balandžio 3 d. įvykstančioje LSS 4 kuopos metinėje vakarienėje.

K.

BUILDING HOME SERVICES BUYERS GUIDE

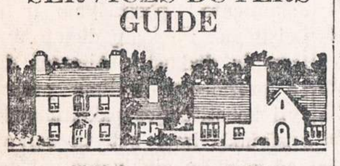

WHILE you are building or improving your home, you are adding to your own wealth, increasing the wealth of your neighbours and securing the future of your nation.

BRUNO FRANCIS
PLUMBING AND HEATING
FREE ESTIMATES, DISPLAY ROOM
AUTOMATIC WATER HEATERS
REMODELING, NEW WORK. EASY TERMS. LICENSED & BONDED PLUMBERS.
2915 W. 63rd Street GR 6-2920

NOW AN AMAZING OFFER
HAVE YOUR HOME PAINTED ON EASY CREDIT TERMS.
Don't let your property lose its value. Get our long term, low cost payment plan.
RHODE BROS. Phone FILMOR 3-7216

GLOBE CONSTRUCTION AND SHEET METAL CO.
Everything in Sheet Metal and Furnace Work.
AIR CONDITIONING
23 Years on South Side.
738-40 EAST 75th STREET
Tel. RA 3-0708

Cementiniai laiptai — Šaligatviai
Garažai ir beismontai
Grindys — gristi takai
Cemento ir mūro taisymai
Apskaičiavimai veltui — šaukite
ARLOW CEMENT
Tel. Chicagoje: PU 5-6820—IN8-9142
Blue Island tel.: FU 5-5576

GERIAUSIEMS MŪRO
DARBAMS ATLIKTI
Šaukite mane vakarais po 6 val.
LOUIS G. TAGLER
HEmlock 4-6890

VIDINIS IR IŠ LAUKO DAŽYMAS
Padaroma greitai, sėkmingai ir prieinamomis kainomis.
Specializuojamasi beismontų ir sienų valyme.
JIMMIE BELSER
Šaukite FIllmore 4-0865

THE OLSON CO.
BENDRI KONTRAKTORIAI
NAUJA STATYBA, PERTAISYMAI, GARAŽŲ ir CEMENTO DARBAS
Industrijos — Rezidencijų
ALbany 2-4643

SIUNTINIAI Į LIETUVĄ
visus mokesčius čia sumokėjus
100% apdrausta
DRABUŽIAI
GYDUOLĖS
ir t. t.
Jūsų giminės gauna be jokių jiems išlaidų
CENTRAL PARCEL SERVICE, INC.
220 SO. STATE ST., CHICAGO
Tel. WAbash 2-9354
Atdara šeštadien. iki 1:30 popiet

L. S. S. 4-tos kuopos susirinkimas

1954 m. kovo 28 dieną, 11 val. ryto, NAUJIENŲ patalpose įvyks L. S. S. 4-tos kuopos susirinkimas.

Prašome nevėluoti ir gausiai dalyvauti, nes yra svarbių reikalų aptarti.

—VALDYBA.

Atvyksta Chicagon E. Simonaitis

Balandžio mėnesio vidury, apie Velykas, atvyksta į Chicagą Erdmonas Simonaitis — įžymus Mažosios Lietuvos kovotojas, Mažosios Lietuvos Tarybos pirmininkas ir Vliko narys.

Rūpinamasi suorganizuoti atitinkamą jo priėmimą. Tuo reikalu Mažosios Lietuvos Draugijos Chicagoje atstovai (pirm. M. Furvinas ir kt.) buvo atsilankę ketvirtadienį į Amerikos Lietuvių Tarybos Vykdomojo Komiteto posėdį.

ALT Vykdomasis Komitetas nutarė rėmti E. Simonaičio atsilankymą JA Valstybėse. Atitinkamą to atsilankymo ir priėmimo organizavimą Chicagoje paprašyta pasiimti Chicagos Lietuvių Taryba.

E. Simonaitis aplankys ir kvairias kitas JAV lietuvių kolonijas, kaip Detroitą, Pittsburghą, Clevelandą, Philadelphiją ir kt. Priėmimus daugiausia organizuoja ALT skyriai.

EKSPONATAI SPAUDOS PARODAI

Spaudos parodai, be anksčiau maloniai sutikusių seselių kazimieriečių, A. Puskepalaičio ir kit., paskolinti eksponatų — knygų, laikraščių ir žurnalų, naujai sutiko paskolinti sendraugiai Vyčiai, Pasaulio Lietuvių Archyvas, Dr. A. Račkus, Br. Kviklys, J. Rimašauskas, V. Lapinskas ir V. Skirmuntas. V.

Moterų pobūvis

Brighton Parko Lietuvių Moterų Klubas rengia draugišką pobūvį su įvairiais žaidimais ir su daugeliu vertingų dovanų sekmadienį, kovo 28 d., 3:30 val. popiet, Vengeliausko svetainėj, 4500 S. Talman Ave.

Visos narės ir visi gerbiamieji svečiai kviečiami gausiai atsilankyti. Lauks visų įvairios vaišės ir geros rūšies gėrimai.

Rengimo komisija (Catherine LaBuda, Estelle McNamee, Ann Trakin, Ann Strungis ir Ann Stachyra) kviečia visus.

Konsulų puota

Chicagos Miesto Tarybos nario (aldermano) John Egan suruoštoje puotoje kovo 24 d. South Shore Country klube, buvo atsisveikinta su šeimininkų pažįstamu Prancūzijos Generaliniu Konsulu ir ponia Briere, kurie išvyksta į Afganistaną naujoms (diplomatinėms) pareigoms. Puotoje dalyvavo Meras Kennelly, daug aldermanų, teisėjų, bankininkų bei visuomenės veikėjų, ir keletas konsulų, kurių tarpe ir Lietuvos konsulas P. Daužvardis su žmona.

Parodomasis Sokol gimnastikos spektaklis

Šį šeštadienį, kovo mėn. 27 d., 7:30 val. vakaro, Sokolų svetainėje įvyks parodomasis gimnastikos spektaklis. Bus parodyta bendra vyrų ir moterų mankšta, speciali 8 vyrų ir moterų šešiolikinė ir kiti numeriai. Dalyvaus ir vaikų klasė su estafetiniais žaidimais ir grupine mankšta.

Tenka pastebėti, kad ir lietuviai jaunuoliai dedasi prie sokolų. Kartu su čekais mankštinasi ir šiame spektaklyje dalyvaus Leonardas Mickus ir broliai Survilai. Visi gali pasižiūrėti.

—Korespondentas

ALFONSAS GEČAS — antrasis Chicagos Lietuvių Choro dirigentas. To choro koncertas įvyksta kovo 28 d. 5 val. popiet Marijos Aukštesniosios Mokyklos salėje, 6701 South California Avenue. Išgirsime daug gražių dainų.

VYTAUTAS GUTAUSKAS labai nuoširdžiai dirba su Chicagos Lietuvių Vyrų Choru, padėdamas paruošti balsus, partijas ir priklauso to choro valdybai. Vyrų chorą išgirsime šį sekmadienį Marijos Aukšt. Mokyklos salėje, 6701 South California Avenue

ALEKSANDRAS KUČIUNAS, žymusis lietuvių muzikas, aktyviai besireiškiąs lietuvių muzikiniame gyvenime. Akompanuos solistams ir chorui Chicagos Lietuvių Vyrų Choro koncerte šį sekmadienį Marijos Aukšt. Mokyklos salėje.

FELIKSAS ZELEPUGAS
Gyv. 6433 So. Oakley Ave.
Tel. GR 6-6541

Mirė 1954 m. kovo 23 d., 12 val. ryte, sulaukęs 59 metų amž.

Gimęs Lietuvoje, Telšių aps., Tverų parap., Lupaičių kaime. Amerikoje išgyveno 44 m.

Paliko nuliūdę: mylima žmona Antanina, pagal tėvus Usaitė, sūnus Adomas, podukra Genovaitė Markevičienė ir žentas Algimantas, anūkas Mindaugas ir kiti giminės, draugai ir pažįstami.

Priklausė S.L.A. 260 kuopai.

Kūnas pašarvotas A. Petkaus koplyčioje, 6812 So. Western Ave.

Pirmadienį, kovo 29 dieną 8:30 val. ryto bus lydimas iš koplyčios į Gimimo Panelės Švenčiausios parapijos bažnyčią, o po gedulingų pamaldų bus laidojamas Šv. Kazimiero kapinėse.

Visi a. a. Felikso Zelepugo giminės, draugai ir pažįstami nuoširdžiai kviečiami dalyvauti laidotuvėse ir suteikti jam paskutinį patarnavimą ir atsisveikinimą.

Nuliūdę lieka: **Žmona, Sūnus, Podukra, Žentas, Anūkas ir kiti Giminės.**

Laidotuvių direktorius A. Petkus. Tel. GR 6-0142.

Jei tu ir parduoti ūkį — į "Naujienas" tuoj užsuki O jei taiko heturesi — Telefonu pakalbėsi.

Pasirinkitės "N-nose"

Dievo Karalystės Žinios

"Ir šita Evangelija apie Dievo Karalystę bus apsakyta, ant viso pasaulio ant liudijimo visoms tautoms, ir tada ateis galas". (Mato, evang. 24:14). Tai yra Jėzaus žodžiai.

Šventajame Rašte Dievo Karalystė užima labai žymią vietą. Mūsų Viešpaties maldoje pareikšta, kad per ją bus atsteigta Dievo valia žemėje. Dievas yra didysis visatos Karalius ir visa didžiuma jo sutvėrimų vykdo Jo įsakymus. Žemėje gi ne visi yra Jam paklusnūs. Nupuolęs žmogus yra priešingas per šešis tūkstančius metų.

Per šitą ilgąjį nuodėmės ir mirties laiką Dievas davė žmonijai daug pažadėjimų apie įkūrimą Karalystės, kurioje bus palaimintos visos tautos ant žemės. Kurių širdys buvo santaikoje su Dievu ir su teisingumu, tie džiaugėsi tais pažadėjimais. Bet buvo ir tokių, kurie nenorėjo laukti Dievo paskirtojo laiko, kuriuo Jis pats įkurs Karalystę; ir tokie savo sumanymais ir pastangomis bandė įsteigti Karalystę. Bet tokie žmonių sumanymai nuėjo niekais. Kurie gi tiki Dievo pažadėjimams tie kantriai ir su pasitikėjimu laukia to laiko, kuriuo Dievas per savo Karalystę pripildys visą žemę savo garbe ir palaimins visas žemės gimines.

Žmonės gi turi labai mažai kantrybės ir dėlto laiks nuo laiko atsiranda tokių, kurie nenori laukti Dievo paskirto laiko. Jau apaštalų dienose buvo tokių, kurie manė, kad jiems pavyko įsteigti Karalystę. Apie tokius rašė Povilas, šitokiais žodžiais: "Jūs jau esate sotūs, jau pralobote, be mūsų viešpataujate". Tolesni Povilo žodžiai aiškiai parodo, kad jis suprato, kad dar nebuvo laikas karaliauti, dėlto jis dar pasakė: "Kad gi ir viešpatautumėte, kad ir mes viešpatautumėm su jumis!" — 1 Kor. 4:8.

Bažnyčios išrinkimo ir Evangelijos skelbimo gadynėje tikrųjų Viešpaties pasekėjų pareiga buvo ne karaliauti, bet kentėti. Jų pagarbinimas ir išaukštinimas turėjo ateiti tik po Kristaus antrojo atėjimo ir jų prikėlimo iš numirusių. Niekur Šventasis Raštas neskelbia, kad Dievo žmonės, tebebūdami kūnuose, gali karaliauti su Kristumi. Apaštalai ir kiti ankstybos bažnyčios nariai buvo atvirai persekiojami ir visų tautų neapkenčiami, kaip kad Jėzus pranašavo apie juos. Pagoniškasis netikėlių pasaulis paniekino ir atmetė Kristaus kryžių ir dėlto tie, kurie skelbė Kristaus varda ir Jo Karalystę, turėjo kentėti išniekinimą ir persekiojimą.

(Bus daugiau)

—x—

Kas domisi "Tiesa", gali gauti veltui pačiame turinio spausdinių. Kreipkitės šiuo adresu: **Lithuanian BIBLE Stud. Association, 3444 So. Lituanica Ave., Chicago 8, Ill.** Paskaitos iš Šv. Rašto laikomos kiekvieną sekmadienį, 10-tą val. ryto, 5324 So. Halsted St. (antras aukštas). Įžanga veltui, nėra kolektų. Kviečiame visus atsilankyti. Sk.

Make today your Day for your United States Defense Bonds

SUSIRINKIMŲ IR PARENGIMŲ PRANEŠIMAI

BILETAI Į CHICAGOS LIETUVIŲ VYRŲ CHORO Koncertą, ruošiamą specijaliai visam jaunimui ir visuomenei š. m. kovo mėn. 28 d. 5 val. popiet Marijos Aukštesniosios Mokyklos koncertinėje salėje, iš anksto gaunami "Marginių" krautuvėje, 2511 W. 69 St., tel. HEmlock 4-5488; Jono Karvelio prakybos namuose 3249 So. Halsted St., tel. DAnube 6-1136 ir prie įėjimo koncerto dieną nuo 3 val. popiet. Visos vietos rezervuotos!

Lietuvių Kalbos Draugijos Chicagos skyriaus susirinkimas bus ateinantį sekmadienį, kovo 28 d., 3 val. popiet, Lietuvių Auditorijoje, 3133 S. Halsted St. Apie Joną Jablonskį atsiminimus papasakos buvęs jo mokinys adv. L. Šmulkštys. Tiek nariai, tiek nenariai maloniai kviečiami atsilankyti.

—Valdyba.

Petras Šliogeris, Standard Taupymo ir Skolinimo Bendrovės viceprezidentas šį šeštadienį, kovo 27 dieną, 6 val. 30 min. Vyčių salėje, 2451 W. 47th St., skaitys paskaitą "Paskolos dokumentai". Paskaitą ruošia Lietuvių Bendruomenės Brighton Parko Apylinkės Valdyba.

L. ŽAGARĖS KLUBO susirinkimas įvyks sekmadienį, kovo 28 d., 1 val. po pietų, Vengeliausko svet., 4500 So. Talman Ave. Malonėkite gausiai dalyvauti, nes yra daug svarbių reikalų aptarti.

Rašt. J. Keturakis

SPAUDOS PARODOS KOMISIJOS posėdis įvyksta antradienį, kovo mėn. 30 d. 7 val. vakare, Lietuvių Auditorijoje. Komisijos narių dalyvavimas būtinas.

PAMALDOS LIETUVIAMS EVANGELIKAMS LIUTERONAMS

Kentėjimo laike

Clevelande, Ohio, kovo mėn., 28 d., 1 val. Hope Ave., Liut. bažnyčioje, 2222 Taylor Street (kun. A. Trakis).

Detroite, Mich., balandžio mėn., 4 d., 11 val. Luth. Carities patalpoje, 484 E. Grand Boulevard (kun. M. Preikšaitis).

Collinsville, Ill., balandžio mėn. 4 d., 11 val. Jeruzalės ev., liut. liet. bažnyčioje (kun. A. Trakis).

Chicagoje, kas šventadienį 1 val. Petro ir Povilo ev. liut. bažnyčioje (Liet. Ev. Liut. Parapijoje): kovo 28 d. — kun. M. Preikšaitis, balandžio 4 d. — teol. Kand. A. Jurėnas, balandžio 11 d. ir Didįjį Penktadienį balandžio 16 d., (6 val. vakare) — kun. A. Trakis. Kentėjimo apmąstymai kas šeštadienį, 6 val. vakare.

V.-Sen. Kun. Ansas Trakis,
6105 So. Green St., Chicago 21, Ill.
Tel. ENgelwood 4-3249

ARGI GALIMA? Ar galima šiame amžiuje gyventi be pianino, smuiko, akordeono ar kito kurio nors muzikos instrumento? O rašomoji mašinėlė, foto aparatas, laikrodis, taipgi reikalingi daiktai, šios rūšies prekių gautas didelis pasirinkimas iš Europos. Jų rasite pas J. Karvelį, 3322 ir 3249 So. Halsted St., Chicago, Ill. (Skelb.)

Padėka

JUSTIN KAMAROUSK
Gyveno 6601 South Sacramento Avenue

Mirė 1954 metais kovo mėn. 20 dieną ir palaidotas Šv. Kazimiero kapinėse.

Velionis Justin Kamarouskas negali atsidėkoti tiems, kurie suteikė jam paskutinį patarnavimą ir palydėjo jį į amžinybės vietą. Todėl mes, atmindami jį ir apgailėdami jo mirtį, dėkojame draugams, atvykusiems į šermenis, atsiuntusiems gėlių ir palydėjusiems į kapus.

Dėkojame klebonui kun. Jurgiui Paškauskui, kun. J. Makarui, kun. V. Zakarauskui, kun. A. Kiškunui, kun. P. Jakulevičiui už atlaikymą šv. Mišių, kun. J. Paškauskui už dalyvavimą kapinėse, kun. J. Makarui už pamokslą bažnyčioje. Dėkojame laidotuvių direktoriams Mažeikai ir Evans už mandagų ir tvarkingą patarnavimą. Dėkojame karstanešiams, nunešusiems jį į amžinojo poilsio vietą, ir visiems laidotuvėse dalyvavusiems giminėms, draugams bei pažįstamiems. O Tau, mūsų mylimasis, sakome: — Ramiai ilsėkis šaltojoj žemelėj.

Nuliūdę lieka: Žmona, Duktė, Žentas, Sūnus, Marti ir kiti giminės.

ALFRED VASAITIS-VANCE

dėkoja visiems, kurie paskutiniais penkeriais metais biznyje naudojosi jo patarnavimais. Šia proga jis nori atkreipti dėmesį į tą faktą, kad Vasaičio vardo prijungimas prie bet kurios firmos dar nereiškia, kad jis turėtų bet kokių ryšių su ja. Vasaitis nori Jums priminti, kad jo dispozicijoje yra koplyčių visose miesto bei priemiesčių dalyse ir todėl gali, be jokio papildomo mokesčio, ir toliau teikti draugiškus ir pilnus patarnavimus, kaip jis tai darė iki šio meto.

Jį galite pasiekti bet kurią valandą, telefonuodami:

RIverside 7-5345

ALFRED VASAITIS-VANCE

GUŽAUSKŲ
BEVERLY HILLS GĖLINYČIA
Gražiausios gėlės dėl vestuvių, banketų, laidotuvėms ir dėl kitų visokių papuošimų.
6901 SO. WENTWORTH AVE.
Telef.: ST 3-2454 ir HU 3-2224

URBA
Gėlės Mylintiems, Vestuvėms, Banketams, Laidotuvėms, Papuošimams.
GĖLININKAS
4180 ARCHER AVENUE
Tel.: LA 3-5800 arba LA 3-5870

GĖLININKAS
(PUTRAMENTAS)
Linksmumo ar liūdesio valandoj. Gražiausios Gėlės ir Vainikai. Reikale pašaukite: atvyksim į jūsų namus su vainikų paveikslais išsirinkti
ROY R. PETRO (Putramentas)
5519 So. Harlem Avenue
POrtsmouth 7-9020

LOVEIKIS
Siunčiam Gėles Telegramu į Visas Pasaulio Dalis
KVIETKININKAS
Gėles Vestuvėms, Banketams ir Pagrabams.
3316 S. Halsted St. YArds 7-7308

STEPONAS C. LACKAWICZ
LAIDOTUVIŲ DIREKTORIUS
Trys Koplyčios
2424 WEST 69th STREET — REpublic 7-1213
2314 WEST 23rd PLACE — VIrginia 7-6672
10756 S. MICHIGAN AVE. — PUllman 5-1270

LIŪDĖSIO VALANDOJ
Šaukite
MAŽEIKA & EVANS
LAIDOTUVIŲ DIREKTORIAI
6845 So. Western Ave. — Air Conditioned Chapel and
REpublic 7-8600-8601 — Parking Facilities.
Tiems, kurie gyvena kitose miesto dalyse rasinkite koplyčią arčiau jūsų namų

A. PETKUS
LAIDOTUVIŲ DIREKTORIUS
6812 So. Western Avenue
1410 South 50th Avenue
CICERO, ILL.
TELEFONAI:
GRovehill 6-0142 • HEmlock 4-2644 • TOwnhall 3-2109
KOPLYČIOS VISOSE MIESTO DALYSE

John F. Eudeikis
LAIDOTUVIŲ DIREKTORIUS
SENIAUSIA IR DIDŽIAUSIA LAIDOJIMO ĮSTAIGA
AMBULANCE DIENĄ IR NAKTĮ
4605-07 SO. HERMITAGE AVE.
Tel.: YArds 7-1741 ir BIshop 7-9481
4330-34 SO. CALIFORNIA AVE.
Telefonas LAfayette 3-0440
Mūsų radio programos šeštadieniais 9:15 ryto iš WGES 1390 kil.
MODERNIŠKOS AIR-CONDITIONED KOPLYČIOS

NARIAI Chicagos Lietuvių Laidotuvių Direktorių Asociacijos
AMBULANCE PATARNAVIMAS DIENĄ IR NAKTĮ.
TURIME KOPLYČIAS VISOSE MIESTO DALYSE

PETRAS P. GURSKIS
659 WEST 18th STREET — Phone: SEeley 3-5711

ALFRED VASAITIS-VANCE
177 WOODSIDE RD., RIVERSIDE, ILL. Tel.: RI 7-5345

J. LIULEVIČIUS
4348 S. CALIFORNIA AVE. — Phone: LAfayette 3-3572

GEORGE F. RUDMIN
3319 S. LITUANICA AVE. — TEL. YArds 7-1138-1139

P. J. RIDIKAS
3354 S. HALSTED STREET — Phone: YArds 7-1911

LEONARDAS A. EZERSKIS
1646 W. 46th STREET — Phone: YArds 7-0781

LEONARD BUKAUSKAS
10821 S. MICHIGAN AVE. — Phone: COmmodore 4-2228

ANTANAS M. PHILLIPS
3307 LITUANICA AVE. — Phone: YArds 7-3401

NOW YOU CAN OWN THE NEW

HOOVER *Lark*

Light Weight, Low Cost, Full Size

EASY TERMS

Easy to use! Faster cleaning! No bag to empty!

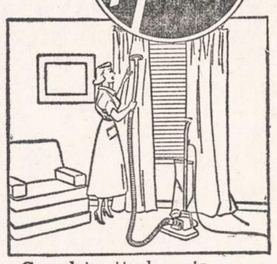

Complete attachments for all home cleaning!

Special **KING-SIZE TRADE-IN** allowance

for your old cleaner—now at

SOLTIS HOME APPLIANCES AND FURNITURE

2647 West 51st Street HEmlock 4-7095

OPEN MONDAY AND THURSDAY EVENINGS

LIETUVIŠKA GAZOLINO STOTIS IR AUTOMOBILIŲ TAISYMO DIRBTUVĖS—

CALL ME MOTORS COMPANY —

atidarė vartotų automobilių pardavimą. Čia rasite įvairiausių rūšių gerai išlaikytus automobilius ir pigiau nei bet kur kitur. Maloniai kviečiame Tamstas atsilankyti ir pasinaudoti mūsų patarnavimais. Be to, čia rasite: SHELL benziną, atliksime visus motorų ir karoserijų darbus, parduosime visų firmų automobiliams dalis, baterijas, padangas, pavieniai ir garažams.

DARBUS ATLIKSIME KRUOPŠČIAI IR SĄŽININGAI

Darbo valandos: Garažas 8:30—9:00. Benzinas 6—10. Sekmadieniais 9—10 val.

Vadovauja: A. ADOMĖNAS, V. KOZICA ir VLADAS PAALKSNIS

KAMPAS 58-tos ir SO. WESTERN, tel. RE 7-9533

LIETUVIŠKA ĮSTAIGA

SAFETY OF YOUR SAVINGS

CRANE Savings & LOAN ASS'N

INSURED UP TO $10,000

5% PER ANNUM

2555 West 47th Str. CHICAGO 32, ILL. LAf. 3-1083

B.R.PIETKIEWICZ PRES.

DĖL NAMAM REIKMENŲ VISUOMET LANKYKITE ŠIĄ

ERDVIĄ IR PATOGIĄ SENIAUSIĄ LIETUVIŲ BENDROVĖS KRAUTUVĘ

PROGRESS FURNITURE Co.

4181-83 ARCHER AVE.

Tel. LAfayette 3-3171

Brighton Parko Kolonijoje

KAS DIENĄ ČIA RASITE DIDŽIAUSIAS PREKIŲ VERTYBES

Naujausių madų, geriųjų išdirbysčių rakandų, kaurų, pečių, televizijos aparatų, refrigeratorių, plovyklų, vaikams rakandų ir visų kitų namam reikmenų. LENGVI IŠSIMOKĖJIMAI PRITAIKOMI VISIEMS.

Los Angeles, Cal.

ĮVAIRIOS ŽINIOS

Čikagietė Ona Dauginienė visą mėnesį išbuvo Californijoje. Pataisė sveikatą, sustiprėjo. Buvo malonu pasidalyti mintimis. Gaila, kad neilgai teviešėjo.

I. Rašinskas su žmona taip pat leido atostogas Californijoje. Aplankė senus pažįstamus, susitiko ir naujų, pasidžiaugė to krašto gamta. Jis dėkingas Californijos lietuviams už jų svetingumą.

Jonas Petkus, 11009 Belfour St., Whittier, Calif., užsiprenumeravo "Naujienas". Petkai turi čia nusipirkę gražų namą ir nebesvajoja grįžti į šaltą Chicagą. P. Petkienė buvo parskridusi į Chicagą sausio mėnesį palaidoti savo mamytės ir vėl pargrįžo; sako, šalta tada buvę Chicagoje, negalėjusi ilgiau būti.

K. G. Urnežis.

Laiškas Redakcijai

NAUJIENŲ REDAKTORIUI

Gerbiamasis:

Prašau neatsisakyti paskelbti sekantį mano pareiškimą: Kad išvengus bet kokių nesusipratimų, pranešu visuomenės žiniai, kad aš, Birutė Novickienė, gimusi Grigaitytė, Lietuvos Atgimimo Sąjūdyje nedalyvauju ir to sąjūdžio moterų neorganizuoju.

Su Pagarba

Birutė Novickienė

1954 m. kovo mėn. 23 d.

Brooklyn, N. Y.

Lietuvos pašto ženklų rinkėjų žiniai

Lietuvos pašto ženklų rinkėjai, gyvenantieji rytinėse Jungtinėse valstijose ir Kanadoje, nutarė susiburti, kad pagelbėtų vienas kitam papildyti savo albumus ir surinkti į lietuvių rankas tą gražų Lietuvos pašto ženklų lobyną.

Jaunos susikūrusios valstybės istoriški 1918—1919 metų ir 1920—22 metų žymi dalis pašto ženklų buvo užsienio prekybininkų išgrobstyti. Dėl antro pasaulinio karo daugelis lietuvių rinkėjų nespėjo pasiimti su savim vėlesnių laidų ženklus. Karo pasekmių dėka daug Lietuvos pašto ženklų, esančių Vokietijoje, dabar atsirado Amerikoje. Prezidento Roosevelto, buvusio Egipto karaliaus Faruko, ir kitų žymių pasaulio vyrų turtingi pašto ženklų rinkiniai su Lietuvos ženklais dabar atsiduria vienas po kito Amerikos rinkoje.

Aukščiau išdėstytų tikslų paskatinti, rytiniuose Amerikos pakraščiuose gyveną lietuviškų pašto ženklų rinkėjai nutarė balandžio 4 d., antrą valandą popiet susiburti V. Belecko Winter Garden salėje, 1883 Madison St., Ridgewood, N. Y. (Važiuoti BMT požeminiu traukiniu Metropolitain Ave. Line iki Forest Ave. stoties).

Toliau gyvenantieji ir negalį atvykti, prašomi prisiųsti savo vardus, adresus ir pageidavimus aukščiau pažymėtu V. Belecko adresu. Skaitę šį pranešimą ir žinantieji apie savo pažįstamus rinkėjus, prašomi jiems pranešti apie šį suvažiavimą.

Buvusieji rinkėjai, prijaučiantieji, prašomi dalyvauti.

Kas skaito, rašo — "Naujienas" išsirašo.

Rengėjai: P. A. Bubnis, K. Motuzas, A. Ruzgas, M. Slapšys, J. ir F. Zabelskiai — New York, N. Y., J. Inčiura — Worcester, Mass., P. Didžbalis, prof. J. Žilevičius — Elizabeth, N. J., med. Dr. J. A. Buchness — Baltimore, Md., Br. Abramonis — Montreal, Canada.

SUTVARKYKITE LAIKU SAVO AUTOMOBILĮ

STASYS DAPKUS

3255 SO. UNION AVENUE Tel. CALUMET 5-1127

Prityręs mechanikas, turįs moderniausius įrankius, gerai ir nebrangiai pataiso karoserija ir nudažo, taip pat sureguliuoja motorą, kad taupiau naudotų benziną ir alyvą. Dirbtuvė yra 3231 So. Lowe Ave., įvažiuoti reikia iš alėjos. Kas negali atvažiuoti į dirbtuvę, skambinkite telefonu susitarimui.

Choose a New 1954 KELVINATOR

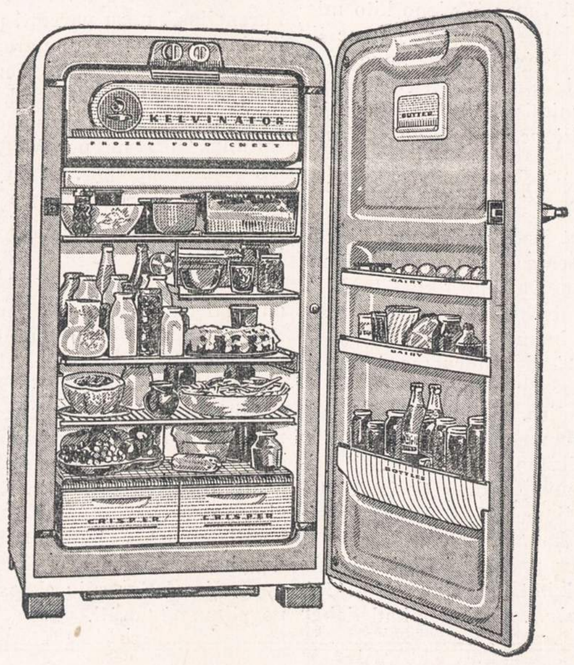

Only 28¼ in. wide, but big in space, features, beauty.

Compare the completeness, the storage capacity, the beauty of this Kelvinator with what old-style, space-stealing refrigerators offer! Nine cubic feet of beautifully arranged space, yet this model is only 28¼" wide! Magic Cycle Automatic Defrosting. Beautiful Sea Tone color-styled interior. "Wrapped-in-Cold" Frozen Food Chest, sliding Meat Tray, Roll-Out and Slide-Out Shelves, twin "moisture-seal" Crispers, Aluminum Shelves, built-in-Butter Chest, Door Shelves, and the new, extra-quiet Polarsphere!

$359.95

MAGIC CYCLE AUTOMATIC DEFROSTING

MODEL KAD-90

Features like these make Kelvinator a BETTER Automatic Washer . . .

1. Control Dial gives you a choice of FILL setting for full-size wash loads or SHORT FILL setting for partial loads. SHORT FILL uses only half as much soap and hot water during washing operation—ideal for small washings. You can skip or repeat any operation simply by resetting the control dial. Complete cycle runs 20 minutes plus washing time. You can vary the washing time from 3 to 8 min.
2. Automatic Safety Lid. When you open the lid, a switch automatically stops the washer, lets you add forgotten items at any time. Top loading feature saves you from stooping, squatting, or bending to load or unload washer.
3. Double-coated Enamel Finish does not crack, chip, or discolor under normal usage; resists rust and corrosion. Cabinet top is protected by a double coat of porcelain.
4. Adjustable Screw on each leg makes it easy to install your Kelvinator Automatic Washer exactly level. An automatic equalizer unit stabilizes your washer so that it rests solidly on all four feet at all times, even though the unevenness of the floor may elevate any one of the feet as much as one-half inch.
5. Bright Red Signal Light glows when washer is operating, shuts off when washing cycle is completed — a step-saving feature.
6. Convenient 36-in. table-top height matches height of Kelvinator Clothes Dryer and kitchen cabinet counters.
7. Temperature Control Dial lets you select the right water temperature to do the best washing job on your fabrics: HOT for getting dirtiest clothes **really** clean; WARM for safe, gentle, thorough laundering of finest underthings.

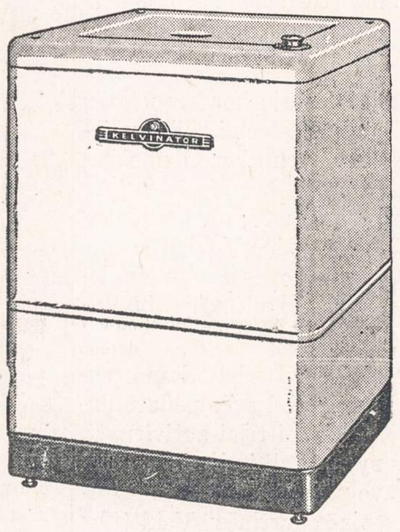

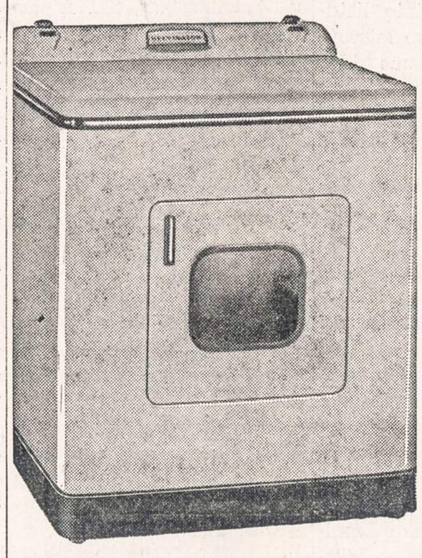

Kelvinator gives you all these features

1. Red Signal Light on backguard glows when dryer is turned on, goes out when your Kelvinator Dryer has completed the drying period.
2. Single Control Dial is adjustable from 5 to 120 minutes, can be set for damp drying, complete drying, or any point in-between. You can stop dryer or reset timer whenever you wish. A bell signals end of the timed drying period.
3. Automatic Floodlight lights up interior of dryer while dryer is operating. Light also comes on when door is opened.
4. Extra-large Lint Trap can be easily removed for cleaning. Trap runs full depth of cylinder so that large-area collecting surface gathers all lint particles.
5. Convenient 36-in. table-top height matches automatic washer and kitchen cabinet counters. You can use the dryer top as an extra work surface.
6. Adjustable Screw on each leg makes it easy to install your Kelvinator Dryer exactly level.
7. Swiveled Gooseneck near right rear base lets you vent your Kelvinator Dryer from side or back.
8. Double-coated Enamel Finish does not crack, chip, or discolor under normal use; resists rust and corrosion.

GUARANTEED ELECTRIC APPLIANCE and FURNITURE COMPANY

2876 West Cermak Road BIshop 7-3333

TELEVIZIJOS

RADIJO APARATAI

ELEKTROS REIKMENYS

TV BEI RADIJO LEMPOS

DALYS — BATERIJOS

APARATŲ SUTAISYMAS

dirbtuvėse ir namuose atliekamas patyrusių inžinierių. Sąžiningas ir geras patarnavimas garantuotas.

DAINA TELEVISION

sales - service

3130 S. Halsted, DAnube 6-6887

Diamond Service Station

SINCLAIR COMPANY PRODUCTS

COMPLETE REPAIRING, GREASING

COMPLETE SERVICE

"SAFETY LANE"

10625 SO. WENTWORTH

PUllman 5-7419

GUSTAFSON'S

Venetian Blind Service

Free Estimates. Cleaning & Taping

Flexible Steel & Aluminum Blinds

5686 MILWAUKEE AVE.

RO 3-8920

VETERANS PAINTING CO.

Vidinis ir iš lauko pusės, darbas garantuojamas.

- Prieinamos kainos
- Nemokami apskaičiavimai
- Pilnai apdrausta.

NEvada 8-0788

Įsteigta 1907

MOKAME IKI

4%

SUTAUPOMS

OAK SAVINGS & LOAN ASS'N.

Valstybės Priežiūroje

1429 WEST 18th STREET

CHICAGO 8, ILL.

Phone: CANAL 6-1640

CARPENTER WORK

ALL TYPES REMODELING, REPAIRS

Phone MR. HOOD

BIttersweet 8-1740

Pasididžiuodami pranešame apie tik ką baigtą

PERKRAUSTYMAI (MOVING)

Perkraustau baldus ir kitus daiktus vietoje ir iš tolimesnių distancijų.

Turiu naują didelį sunkvežimį (truck) ir apdraudas (insurance) pervežamiems daiktams.

Patarnauju pigiai ir sąžiningai.

Kostas Eidukonis

6930 SO. TALMAN AVE.

Tel. GROVEHILL 6-7096

CHICAGO 29, ILL.

McWAYNE TILE CONTRACTORS CO.

609 NO. WELLS STREET

SU 7-1508

Arlington Floor Co.

Floor Sanding and Finishing

Floor Coverings,

Plastic Wall Tile and

Formica Sink Tops

6¼ McDonald Rd.

Prospect Heights, Ill.

Serving the Individual, Businesses and Factories.

Phone CLearbrook 3-0308

PAS-TIME LOUNGE

Serving

STEAKS — CHICKEN

SEAFOOD and SHRIMP

DINNERS

Tasty Sandwiches

THE BEST IN TOWN

LIL & TONY PAS, Props.

4822 S. Pulaski Road

Telephone LAfayette 3-9608

RAY'S STANDARD AUTO SERVICE

CLEANING, WASHING AND SIMONIZING

Efficient Service. Free Estimates.

MOTOR ANALYSIS BY EXPERTS

800 W. Hill Grove

Western Springs, Ill.

CHestnut 6-9804

REUMATIZMAS

Greitai pagalbai nuo rausvų ištinusių kelių, pirštų, riešų ir nuo pečių gėlimo bei sustingusių raumenų vartok naują išradimą AMERPOL—žalias tabletes. AMERPOL greit sulaiko reumatizmo ir arthritis žalojantį skausmą. 100 tablečių $4.00, užsakoma tik per paštą. Siųsk į: AMERPOL, Dept. L., 957 N. Ashland Ave., Chicago 22, Ill.

TAUPYKITE ATEIČIAI. PASIDĖKITE TAUPOMUS PINIGUS Į CHICAGOS SAVINGS AND LOAN ASSOCIATION, KUR KIEKVIENA SANTAUPA PILNAI APDRAUSTA IKI $10,000 BY AN AGENCY OF THE U. S. GOVERNMENT

KUR visada buvo ir yra išmokamas aukštas dividendas. KUR pinigai buvo ir yra išmokami pagal reikalavimą. KUR tamsta pats gali atlikti visus savo ir savo šeimos finansinius reikalus. KUR 30 metų patyrimas užtikrina visiems saugų ir teisingą patarnavimą.

Taupykite šioj tvirtoj, lietuviškoj finansinėj įstaigoj MŪSŲ TURTAS YRA 12,500,000.00 DOLERIŲ. Dėl paskolų geresnėm sąlygom, perkant arba statant namą, visada pasimatykite su mumis.

CHICAGO SAVINGS AND LOAN ASSOCIATION JOHN PAKEL, Prezidentas. 6234 So. Western Ave. Telef.: GRovehill 6-7575

VALANDOS: Pirmadieniais nuo 12 iki 8 val. vakaro. Antradieniais ir Penktadieniais nuo 9 iki 4 val. po pietų. Ketvirtadieniais nuo 9 iki 8 val. Trečiadieniais uždaryta visą dieną. Šeštadieniais nuo 9 ryto iki 2 po pietų.

Skaitykite "N-nas"

NAUJIENOS

THE LITHUANIAN DAILY NEWS

Published Daily Except Sunday by The Lithuanian News Pub. Co., Inc.
1739 South Halsted Street, Chicago 8, Ill. HAymarket 1-6100

Entered as second-class matter March 7, 1914 at the Post Office at Chicago, Ill., under the Act of March 3, 1879.

Subscription Rates:
$9.00 per year in Canada
$9.00 per year outside of Chicago
$10.00 per year in Chicago
5 cents per copy.

Užsakymo kaina:
Chicagoje—paštu:

Metams	$10.00
Pusei metų	$5.50
Trims mėnesiams	$3.00
Vienam mėnesiui	$1.25

Chicagoje per išnešiotojus:

Viena kopija	5c.
Savaitei	30c.
Mėnesiui	$1.25

Jungtinėse Valstybėse, ne Chicagoje:

Metams	$9.00
Pusei metų	$5.00
Trims mėnesiams	$2.50

Užsieniuose:

Metams	$11.00
Pusei metų	$5.50
Tmis mėnesiams	$3.00

Naujienos eina kasdien, išskiriant sekmadienius. Leidžia Naujienų Bendrovė, 1739 S. Halsted Street, Chicago 8, Illinois. Telef.: HAymarket 1-6100.

Pinigus reikia siųsti pašto Money Orderiu kartu su užsakymu.

"Nepriklausomybė" Bolševizmo Junge

Sovietų Rusijos valdžia paskelbė, kad rytinei Vokietijos zonai ji suteikė "pilną suverenumą", atseit, politinę nepriklausomybę. Rusija toliau palaikysianti su ja tokius pat santykius, kaip su kitomis nepriklausomomis valstybėmis, tik, saugumo sumetimais, "laikinai" paliksianti joje savo 300,000 kariuomenę. Kaip ilgai sovietų kariuomenė bus tenai laikoma, Maskvos pranešimas nesako.

Visiems aišku, kad šis "laisvės" paskelbimas yra apgavystė. Rytinė Vokietija, kaip buvo, taip ir bus valdoma bolševikų bei jų pastumdėlių-Pieck'ų, Ulbrichtų, Grotewohl'ų ir panašių tipų, kurie užsirioglino ant sprando aštuoniolikai milijonų vokiečių sovietų zonoje su rusų armijos ir policijos pagalba. Jei sovietų kariuomenė būtų iš rytinės Vokietijos ištraukta, tai komunistinių uzurpatorių valdžia tenai susmuktų kaip bematant. Pernai birželio mėnesį buvo sukilę šimtai tūkstančių darbininkų prieš tą uzurpatorių tironiją, ir ją išgelbėjo tik sovietų tankai.

Rytinės Vokietijos "suverenumo paskelbimas" dar labiau pagilins jos atskyrimą nuo vakarinės Vokietijos, kurioje gyvena 50 milijonų žmonių, turinčių savo parlamentą, išrinktą laisvu balsavimu, ir savo vyriausybę Bonnoje.

Prieš keletą savaičių Keturių Didžiųjų konferencijoje, Berlyne, Vakarų užsienio reikalų ministeriai siūlė suvienyti Vokietiją, leidus visiems jos gyventojams demokratiniu būdu išsirinkti vieną parlamentą, bet Maskvos įgaliotinis Molotovas tuos pasiūlymus atmetė; o dabar Maskva skelbia, jog ji dėl to ir pavertė rytinę Vokietiją "nepriklausoma valstybe", kad Berlyno konferencija Vokietijos nesuvienijo! Maskva melagingai kaltina dėl to Vakarų demokratijas.

Aišku, kad Rusijos diktatoriai jau Berlyno konferencijos metu buvo nusistatę padaryti tai, ką jie padarė dabar. Jie tada sąmoningai neleido Vokietijai susivienyti, norėdami visiškai atskelti jos rytinę dalį ir įjungti į savo imperiją. Vykdydami toliau savo planus, bolševikai pagaliau bandys padaryti iš "suvereninės" rytinės Vokietijos **"sovietų respubliką"** ir duos jai 17-tą ar kokį kitą numerį

Bolševikų politikos žinovai neabejoja, kad Maskva seniai to siekia.

Pradžioje ji tikėjosi galėsianti pagrobti visą Vokietiją. Jei tai būtų jai pasisekę, bolševizmas būtų paėmęs savo kontrolėn visą Europos kontinentą. Siekdami įsigalėti Vokietijoje, jie anąmet mėgino išstumti iš Berlyno amerikiečius, anglus ir prancūzus; bet šitą kovą Kremlius pralaimėjo. Spėjama, kad po šito nepasisekimo Stalinas nusistatė nieku būdu nepaleisti iš savo nagų rytinės zonos ir eiti prie to, kad ji būtų paversta Sovietų Sąjungos dalim.

Rytinės Vokietijos įjungimas į SSRS suteiktų tą patogumą bolševikams, kad jie galėtų absoliučiai valdyti to krašto ūkį, policiją ir kariuomenę. Maskva galėtų gabenti vokiečius į Rusiją, o iš Rusijos siųsti slaviškų ir mongoliškų tautybių žmones į rytinę Vokietiją. Šituo būdu ši vokiečių žemė ilgainiui pasidarytų "nedalomos" Didžiosios Rusijos provincija.

Antraip, kaip Maskva gali būti tikra, kad rytinė Vokietija nuo jos neatsimes?

Taigi atrodo, kad tas "suverenumo paskelbimo" maskaradas nėra tik maskaradas, o yra priedanga Maskvos imperializmo užsimojimui: **paruošti rytinės Vokietijos aneksiją.**

Jungtinės Valstybės turėtų atkreipti į tai dėmesį ir pagalvoti apie tinkamą kontr-akciją, nesitenkinant vien tik Kremliaus apgavystės smerkimu.

APŽVALGA

DAUGIAU DRĄSOS, NEGU KO KITA

Vakar šioje vietoje parodėme, kaip galvoja apie Amerikos Lietuvių Bendruomenės problemą vyskupas V. Brizgys, išdėstęs savo mintis "Drauge". Visai kitokiu tonu ir kitokia dvasia yra parašytas vieno *"M."* straipsnis, įdėtas kovo 23 d. "Darbininke". Jo autorius mano, kad reikia tik smarkiau veikti, nepaisant tų, kurie "vėžio tempu terodo iniciatyvos", ir dalykas susitvarkys.

M. džiaugiasi balsais, kylančiais "iš apačios", cituodamas pareiškimus iš vieno kito miesto, kur kalbama jau ne tik apie apylinkes ir apygardas, bet ir apie ALB suvažiavimą. Ta mintis, kad Amerikoje *jau seniai veikia lietuvių bendruomenė*, nors tuo vardu ir nepakrikštyta, jam nė į galvą neatėjo.

Bet jisai bando suversti kaltę seniesiems amerikiečiams dėl nesisekimo "kurti" ALB. Šitą darbą, girdi, stabdo visokios baimės: Baimė,

"kad bendruomenė panaikins jau veikiančias organizacijas. Baimė, kad bendruomenė sumažins ALTo reikšmę, ypačiai, kad ji atitrauks pinigų tiesioginį tekėjimą į ALTą ir pasuks kitu kanalu, nors galų gale į tuos pačius šaltinius ir tik gal būt gausiau *(! — "N." Apžv.)*. Baimė, kad dabar iškilusių veikėjų autoritetas gali būti savaime konkuruojamas, iškilus šalimai dar ir kitiem vardam. Baimė taip pat, kad demokratiniu būdu numatomos rinkti bendruomenės vadovybės gali išaiškinti realias srovių jėgas, kurios dabar yra nežinomo dydžio, o ALTo sudarymo būdas, deleguojant nuo srovės atstovus, padeda tuos dydžius užmaskuoti..."

Matote, kokie tie senieji amerikiečiai: bailiai, "keleriopų baimių" apimti! Egoistai, kuriems svarbiau apsaugoti savo "autoritetus" nuo "konkurencijos", negu paremti patriotingą darbą! Trumparegiai arba, anot Jablonskio, žemažiūriai, kurie nemato, kad, jei pinigai tekės "į tuos pačius šaltinius" (?) ne per ALTą, o per "bendruomenę", tai jų gal bus gausiau! Pagaliau, jie nenorį ar nemoką demokratiškai tvarkytis!

Drėbęs į akis seniesiems amerikiečiams visą šitą karčią tiesą, drąsusis "Darbininko" bendradarbis suranda, kad tautos reikalą Amerikoje gali išgelbėti tiktai nauja "bendruomenė". Ilgainiui ji išmokysianti amerikiečius ir "demokratiniu būdu" tvarkytis. Kaip gi ne? Juk tie "kūrėjai" demokratiją studijavo ir praktikavo daugiau, kaip 13 metų Smetonos režime! Geresnių ekspertų negalima nė norėti.

TELKIAMA LIETUVOS UŽGROBIMO BYLOS MEDŽIAGA

ALT Vykdomasis Komitetas iki šiol perdavė JAV Kongreso Pabaltijo Komitetui, kongresmano Ch. Kersten pirmininkaujamam, aiškinančiam bolševikų nusikalstamus veiksmus užgrobiant Lietuvą, paruoštų anglų kalba ant kongresinio komiteto nustatytos formos blankų "witness forms" 440-ties asmenų ir šiomis dienomis baigiama versti į anglų kalbą dar 130 asmenų liudijimų.

Be to, perduodami įvairūs dokumentai bolševikų veiksmams nušviesti.

Patriotingai nusistatę lietuviai tebesiunčia iš viso laisvojo pasaulio savo parodymus ALT Vykdomajam Komitetui ir jų parodymai apdirbami į anglų kalbą, perduodami Pabaltijo Komitetui.

—o—

Kersteno komitetas, be viešųjų apklausinėjimų, negalėdamas suspėti apklausti visų užsiregistravusių liudytojų, ima bylon raštiškus pilnus parodymus, kurie parengiami į anglų kalbą ALT Vykdomajame Komitete. Liudytojai pasiryžę padėti kovoje dėl Lietuvos laisvės ir demaskuoti bolševikų nusikaltimus, kurie dar nespėjo tą atlikti, gali savo parodymus atsiųsti ALT Vykdomajam Komitetui Chicagoje, 1739 So. Halsted St., arba didesnėse kolonijose įteikti ALT įgaliotiniams bylos medžiagą parengti:

1. Baltimore, Md. — Stasys Balčiūnas, 1249 James St.
2. Boston, Mass. — Antanas Juknevičius, Lithuanian Agency, 545 East Broadway.
3. Cleveland, Ohio — J. Liudžius, 1456 West 54 St. Tel. WOodbine 1-0763.
4. Detroit, Mich. — Bronius Balėniūnas, 1431 Mullane Ave., Tel. VInewood 2-6812.
5. Hartford, Conn. — Jonas Sereika, 182 Affleck St., Tel. 4-3392.
6. Los Angeles, Calif. — Aleksandras Kaminskas, 1938½ Ellendole Pl.
7. New York, N. Y. — Lietuvos Laisvės Komitetas, p-kas V. Sidzikauskas, 4 West 57 Street, Room 907. Tel. PLaza 7-4710.
8. Philadelphia, Pa. — Jonas Stikliorius, 3612 Baring St. Tel. Baring 2-0671.
9. Rochester, N .Y. — Antanas Sabaliauskas, 251 Alphonse Street.
10. Waterbury, Conn. — Antanas Vaišnys, 27 W. Porter St.
11. Kenosha, Wis. — Vladas Skirmuntas, 5426 16 Avenue, Tel. 2-8080.
12. Washington D. C. — Dr. Domas Krivickas, 50 Nicholson St. N. W. Tel. RA 3-9375.

Visi liudytojai, įsijungę į Lietuvos pagrobimo bylos aiškinimą, ALT Vykdomajame Komitete yra registruojami ir laikomi atskiruose sąrašuose. Numatoma, kiek darbui sumažėjus, kiekvienam pasiųsti raštišką pranešimą, kad jis turėtų ženklą, jog atliko kilnų patriotinį darbą, prisidėdamas prie bolševikinės klastos aiškinimo.

—o—

Dešimt Romoje gyvenančių lietuvių tremtinių kunigų per Lietuvos pasiuntinybę prie Vatikano surašė savo parodymus Lietuvos užgrobimo byloje ir atsiuntė ALT Vykdomajam Komitetui.

—o—

Lietuvių Mokytojų Sąjungos sudarytoji speciali komisija Kersteno komitetui padėti iš pirmininko gimnazijos direktoriaus Stasio Rudžio, narių — gimnazijos kapeliono kanauninko Vaclovo Zakarausko, amatų mokslo departamento direktoriaus Broniaus Kliorės, gimnazijos direktoriaus Teodoro Blinstrubo ir pradžios mokyklos vedėjo Antano Gulbinsko — paruošė ir įteikė ALT Vykdomajam Komitetui santraukinę studiją apie bolševikų įvykdytą Lietuvos švietimo sunaikinimą, vardu "Lietuvos švietimas ir auklėjimas Sovietų okupacijoje".

Studija paremta gyvais liudytojais ir dokumentacija, paruošus anglų kalba, perduodama Kersteno komitetui bylon.

—o—

ALT narys J. Talalas New Yorke per "Voice of America" padarė išsamų pranešimą į Lietuvą apie ALT Vykdomojo Komiteto darbus pravedant JAV kongrese rezoliuciją dėl Lietuvos užgrobimo ištyrimo ir apie lietuvių talką — parodymų bei dokumentacijos telkimą demaskuoti grobuoniškiems bolševikų veiksmams.

Pranešimas bus transliuojamas kelis kartus.

—o—

Laisvėj atsidūręs, buv. LTSR Aukščiausiojo Prezidiumo pirmininko pavaduotojas ir "Liaudies Seimo" narys Liudas Dovydėnas įteikė ALT Vykdomajam Komitetui raštišką savo parodymą apie bolševikų įvykdytą klastą ir smurtą okupuojant Lietuvą ir prie parodymo pridėjo savo paruoštą iš bolševikų okupacijos laikų okupanto planus nušviečiančią knygą "Mes valdysime pasaulį".

Visa medžiaga perduodama Kersteno komitetui.

—o—

Bolševikų okupantų priverstas būti Liaudies Vyriausybės pirmininku, prof. Vincas Krėvė-Mickevičius įteikė savo raštišką parodymą per teis. V. Mykolaitį ALT Vykdomajam Komitetui dėl bolševikų įvykdyto jėga klastingo Lietuvos užgrobimo.

Parodymas perduodamas Kersteno komitetui.

ALT Vykdomasis Komitetas

Vedė Lindbergho sūnus

Praėjusį šeštadienį Chicagoj susituokė pirmojo transatlantinio lakūno Charles A. Lindbergho vyriausias sūnus su mokslo drauge Barbara Robbins. Nors sutuoktuvės buvo nuo visuomenės slepiamos, bet spauda apie jas daug rašė, nes Lindberghų šeima pagarsėjo Amerikoje po pirmo nusisekusio skridimo per Atlantą ir paskui po vyriausio jų sūnaus, kurį buvo pagrobę žmogvagiai, nužudymo.

Pirkite JAV taupymo bonus

Anglų kalbos pamokos
Dieną ir vakare
AMERIKOS LIETUVIŲ MOKYKLOJE
816 West 33rd Place
CHICAGO 8, ILL.

WHEN IN NEED OF
NURSING SERVICE
Call
AETNA NURSES REGISTRY
4821 N. Sheridan Rd.
LOngbeach 1-7388
MRS. M. SEIDELMAN, Director

Moving Moving
PERKRAUSTYMAS IŠ ARTI IR TOLI
ILGŲ METŲ PATYRIMAS — PIGUS SĄŽININGAS PATARNAVIMAS.
NAUJI DIDELI SUNKVEŽIMIAI — PATOBULINTI PERKRAUSTYMUI ĮRANKIAI, KAIP PATYS SUNKVEŽIMIAI, TAIP IR JŪSŲ PERKRAUSTOMI BALDAI YRA APDRAUSTI — INSIURINTI.
J. NAUJOKAITIS 6819 SO. ROCKWELL ST., CHICAGO 29, ILLINOIS. Tel.: WAlbrook 5-9209

Taupymas yra turtingumo šaltinis
Mūsų bendrovės laikomi pinigai apdrausti iki $10,000.
Pradėk taupyti tuojau... Mes mokam aukštus dividendus.
MIDLAND SAVINGS & LOAN ASS'N.
4038 Archer Avenue Tel. LAfayette 3-6719
Sekretorius AUGUST SALDUKAS
Už Taupomus Pinigus Mokame 3½ Nuošimčio

LIETUVIŲ PREKYBOS NAMAI
Moderniškiausi baldai, 1954 metų modelio televizijos aparatai: ZENITH, MOTOROLA, WESTINGHOUSE, SYLVANIA ir daug kitų. Skalbiamos mašinos, šaldytuvai, gazo šildymui pečiai: SIEGLER, MOORE IR kiti. Radio aparatai, kilimai, spyruokliai, matracai ir visa, kas tik reikalinga namų įrengimams.
Lengvi išmokėjimai, sekmadieniais jokių taksų.
FURNITURE CENTER INC.
Įmonės vedėjas JUSTAS LIEPONIS
3222-24-26 So. Halsted Str. VIctory 2-4226
Įmonė atidaryta: Pirm., Ketv. 9-9:30. Kitomis dien. 9-6. Sekm. 10-5 val.

PRADĖK TAUPYTI ŠIANDIEN, - TURĖSI RYTOJ!
Taigi pradėk taupyti šioje lietuviškoje įstaigoje.
BRIGHTON SAVINGS moka 3% pelno
Kiekvieno taupytojo indėliai yra apdrausti iki $10,000.00.
BRIGHTON SAVINGS and LOAN ASS'N.
4071 Archer Ave., į vakarus nuo California Ave.
Telefonas: LAFAYETTE 3-8248
CHARLES ZEKAS, Secretary
OFISO VALANDOS:
Pirmad., Antrad., Penktad. ir Šeštadienį 9:00 ryte iki 4:30 val. po pietų.
Trečiad. 9:00 ryte iki 12 val. dieną. Ketvirt. 9:30 ryte iki 8:00 val. vak.

COMPTOMETER SCHOOL
CLASSES EVERY MONDAY
721 West Chicago Ave.
EAST CHICAGO, INDIANA
(Four corners)
You Can Start a Course EVERY MONDAY
Classes from 3:30 to 6:00 P. M.
6:00 P. M. to 8:30 Evenings.
Shortage of skilled comptometer help makes these courses necessary.
FELT and TARRANT
721 West Chicago Ave.
EAST CHICAGO, INDIANA
E. C. 4006

PARSTUPAS

Parstupo šaknys jau buvo žinomos ir vartojamos kaipo gyduolė nuo Hippocrito laikų, nuo plaučių ligų, nuo širdies nesveikumų, nuo sunkių skaudėjimų po krutine ir skreplevimų, kiti sako Parstupo šaknis gerai nuo šalčių, kosulio ir reumatiškų skausmų, ir suvalnimo kad ir kietų vidurių. Prisiųskite mums $1.00, tai mes prisiųsime jums kvoterį svaro Parstupo šaknų. O jeigu norite COD, tai bus $1.25; į Kanadą irgi yra $1.25.
ALEXANDER'S CO.
414 BROADWAY
SOUTH BOSTON 27, MASS.

SOPHIE BARCUS
RADIJO VALANDA
Iš Stoties W. G. E. S.
1390 kilocycles
Kasdien: Pirmadienį iki Penktadienio nuo 8:45 iki 9:30 ryto. Šeštadieniais nuo 8:30 iki 9:30 ryto.
Ir kas Pirmadienį nuo 7:00 iki 8:00 valandos vakaro.
Sekmadienį, 8:30—9:30 val. ryto iš stoties WOPA, 1490 kilocycles.
Tel. HEmlock 4-2413
7121 SO. ROCKWELL ST.
Chicago 29, Illinois

CHICAGOS LIETUVIŲ VYRŲ CHORO

KONCERTAS

JAUNIMUI IR VISUOMENEI

SEKMADIENĮ - KOVO MĖN. 28 D., 1954 M.

Programą atliks:
CHICAGOS LIETUVIŲ VYRŲ CHORAS
Solistė DANUTĖ STANKAITYTĖ — dramatinis sopranas
Solistas JONAS VAZNELIS — bosas
Solistas ALFONSAS PAUKŠTYS — smuikininkas.

Lietuvių ir nelietuvių kompozitorių kūriniai.
Dirigentas — BRONIUS JONUŠAS
Prie fortepiono — ALEKSANDRAS KUČIŪNAS.
Pradžia 5 valandą po pietų PUNKTUALIAI.
Biletų kainos: Jaunimui 75c., suaugusiems $1.50. Vietos rezervuotos.

Maria High School salėje
6701 S. California Ave.
CHICAGO, ILLINOIS

MORGIČIŲ PASKOLOS

UŽ ŽEMESNIUS NUOŠIMČIUS

Karo veteranams - G. I. - paskolos už 4½%

Stipriausioji taupymo įstaiga

Turtas — $44,000,000.00

Atsargos Fondas — $3,500,000.00

ĮSTAIGOS VALANDOS: Kasdien, įskaitant šeštad., nuo 9 val. ryto iki 4 po pietų. Ketvirtadieniais nuo 9 val. ryto iki 8 val. vakaro. Trečiadieniais visai neatidaroma.

JUSTIN MACKIEWICH, President and Manager

Standard Federal Savings

AND LOAN ASSOCIATION OF CHICAGO

4192 ARCHER AVE., CHICAGO 32

(Archer Ave. at Sacramento)

PHONE: VIrginia 7-1141

PASIMATYKITE SU STANLEY LITVINU

APIE JŪSŲ INSULIACIJOS PROBLEMAS

DABAR YRA LAIKAS ĮRENGTI SAVO NAMĄ ŽIEMAI

* * *

Mes turime išdirbtą reputaciją pilno pasirinkimo A-1 rūšies stako lentų ir namams materiolų.

CARR-MOODY LUMBER COMPANY

3039 SO. HALSTED STREET Tel. VICTORY 2-1272

STANLEY LITWINAS, Mgr. — LIETUVIAI SALESMONAI.

SHULMISTRAS & CO.

INSURANCE

REAL ESTATE

4004 S. ARCHER AVE.

CHICAGO 32, ILL.

LAfayette 3-6300

ARCHER CURRENCY EXCHANGE

Roosevelt Furniture Speciali Proga

9 vienetai tik $179.00

2 vienetų sectional, 1 kilimas

2 staliukai, 1 cocktail staliukas

2 lempos, 1 paveikslas.

ROOSEVELT FURNITURE CO.

2310 W. ROOSEVELT ROAD Telefonas: SEeley 3-4711

Krautuvė atidaryta sekmadieniais nuo 11 iki 4:30.

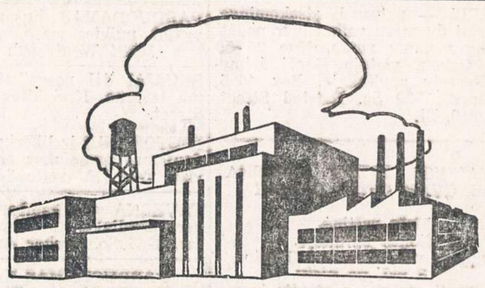

TAUPYK ATEIČIAI

Kiekvieno ateities laimė priklauso nuo to, kiek jis sutaupė, kada galėjo taupyti. Ką beplanuosi ateičiai atsakymas vis tas pats.

Taupydami Universal Savings and Loan bendrovėje, gausite gerą dividendą, užtikrintą saugumą ir mandagų patarnavimą, nes indėliai yra apdrausti iki $10,000 kiekvienam asmeniui, o vedusių porai kombinuoti iki $30,000.

Nemokamas sustojimas automobilistams.

FEDERAL SAVINGS AND LOAN INSURANCE CORPORATION — SAFETY OF YOUR SAVINGS — INSURED UP TO $10,000

UNIVERSAL SAVINGS & LOAN ASSOCIATION

1800 So. Halsted Street Chicago 8, Ill.

Telefonas: HAymarket 1-2028

VALANDOS: Pirmadieniais, antradieniais ir penktadieniais nuo 9 ryto iki 4 val. vakaro. Ketvirtadieniais nuo 9 ryto iki 8 vak. Trečiadieniais ir valstybės šventėmis uždaryta. Šešt. nuo 9 val. ryto iki 3 val. po pietų.

TRUMPAI

— Adv. L. Šmulkštys papasakos atsiminimus apie didįjį mūsų rašomosios kalbos kūrėją ir kultūrininką Joną Jablonskį Lietuvių Kalbos Draugijos susirinkime rytoj, kovo 28 d., 3 val. popiet, Lietuvių Auditorijoje, 3133 So. Halsted St. Visi kviečiami atsilankyti.

— Algirdas Brazis kartu su Metropolitan Operos kolektyvu gegužės antroje pusėje atvyksta į Chicagą, kur dalyvaus eilėje pastatymų. Gegužės 22 d. jis Chicagoje dainuos "Bohemos" operoje.

— Antanas ir Ona Valukai po trijų mėnesių atostogavimo Floridoje šiomis dienomis sugrįžo į Chicagą. Jie kiek nusiskundė Floridos oro vėsumu.

— Darwin Kal, advokato C. Kal sūnus, baigė teisių mokslus Chicagos universitete ir rengiasi įstoti į JAV armiją.

— Kazys ir Valerija Sabonaičiai, 3328 S. Emerald Ave., plačiai pavažinėję po Ameriką ir padarę apie 6,000 mylių, sugrįžo į Chicagą.

— Eleonoros Mellas ir Prano Zapolio, — dviejų "Ateities" šokėjų, sutuoktuvės įvyks gegužės 22 d.

— Boksininaks Ch. Norkus, kurio kova su Nordico buvo rodoma praėjusį trečiadienį per televiziją, išėjo laimėtoju taškais. Jo rungtynės sutraukė daug žiūrovų, o jo vardas atsistojo pajėgiausių Amerikos boksininkų tarpe.

—o—

— Liudvika ir Juozas Černiauskai, 1151 Vinewood, Detroit, Mich., minėdami pasktn. Vytauto Tarvainio 1 metų mirties sukaktį, aukojo Vasario šešioliktosios Lietuvių Gimnazijai $100. Per minėjimą iš viso buvo gimnazijai surinkta $250. Ši suma, PLB Vok. Krašto V-bos pranešimu, būsianti atžymėta gimnazijos aukotojų garbės lentoje pasktn. V. Tarvainiui atminti.

— Romas Kezys, New Yorke įvykusio Lietuvių Studentų Sąjungos visuotinio suvažiavimo pirmininkas, Vasario 16 Dienos proga Brooklyne per J. Ginkaus radiją kalbėjo apie Vasario 16 reikšmę lietuvių studentijai.

— Giedrė Zauniūtė, aktyviai dalyvaujanti visuomeniniam lietuvių studentų gyvenime, studijuoja chemiją Marian College, New Yorke, ir tikisi šiais metais įsigyti bakalauro laipsnį.

— Jonas Bilėnas, studijuojąs inžineriją New Yorko miesto universitete, yra narys dviejų inžinierių National Honor Fraternities: Tau Beta Pi ir Pi Tau Sigma.

— Jurgis Gliaudys, teisininkas ir rašytojas, kuris paskutiniu metu parašė ir išspausdino kelis romanus, jau kurį laiką guli Kalifornijos ligoninėje. Jojo širdis staigiai sunegalavo, gydytojai įsakė padėti jį ligoninėn. Jis jau stiprėja.

DR. G. SERNER

25 metų patyrimas

Tel. YArds 7-1829

Pritaiko Akinius Kreivas Akis Ištaiso.

Ofisas ir Akinių Dirbtuvė 756 WEST 35th STREET

Valandos: nuo 10 iki 2, nuo 6 iki 8

Trečiadieniais tik susitarus.

Šeštadieniais nuo 10 iki 3 v. popiet

Dr. Kazimieras **MICHEL**

Optometristas - Orthoptistas

Gydo nusilpusias ir nervuotas akis. Ekzaminuoja akis ir pritaiko akinius. Išgydo kreivas akis be operacijos. Įdeda netikrą — artificialę akį pagal sveiką. Praktikuoja per 39 metus. Kalba lietuviškai.

4654 SO. ASHLAND AVENUE

Telefonas: YArds 7-6616

Nuo 9:30 val. ryto iki 8 val. vakaro. Geras patarnavimas.

DR. R. P. LUTKUS

LIETUVIS OPTOMETRISTAS

Egzaminuoja akis ir pritaiko akinius pakeičia stiklus ir rėmus.

Val.: kasdien nuo 6:30 iki 9 val. Sešt nuo 10 ryto iki 4 p. p. Treč. uždaryta

7013 SO. WESTERN AVE.

Tel. WAlbrook 5-4353

DR. S. VAITUSH, Opt.

Palengvins akių įtempimą, kuris esti priežastimi galvos skaudėjimo svaigimo arba aptemimo, nervuotumo, skaudėjimo, akių karščio Atitaisau trumparegystę ir tolire gystę. Prirengiu teisingai akinius Visuose atsitikimuose egzaminavimai daroma su elektra, parodančia mažiausias klaidas. Speciali atyda kreipiama į mokyklos vaikus.

VALANDOS:

Nuo 10:30 ryto iki 7:00 vakaro. Šeštadieniais iki 6 val. vakaro. Trečiadienį ir sekmadienį uždaryta

4712 S. ASHLAND AVE.

YArds 7-1373

NEW G-E REFRIGERATOR WITH REVOLVING SHELVES

PUTS ALL FOOD AT YOUR FINGERTIPS!

ONLY G-E GIVES YOU REVOLVING SHELVES...

PLUS ALL THESE NEW FEATURES!

- fold away bottle racks
- ice cream rack—juice can dispenser
- adjustable door shelves
- mini-cube ice trays

EASY TERMS

After Small Down Payment

Two separate appliances in One cabinet!

MODEL LH-121L 12.1 CUBIC FEET

A big automatic defrosting refrigerator . . . and a true zero-degree freezer that holds up to 89 packages of frozen foods!

REFRIGERATOR-FREEZER COMBINATION

SOLTIS HOME APPLIANCES AND FURNITURE

2647 West 51st St.

HEmlock 4-7095

OPEN MONDAY AND THURSDAY EVENINGS

C. L. D. D.

Tel. VIrginia 7-6583

DR. S. BIEŽIS

GYDYTOJAS IR CHIRURGAS

2201 West 22nd Street

Valandos: nuo 1—3 ir 7—8

Serėdomis ir nedėliomis uždaryta.

Subatomis nuo 1—3.

Rez. 3241 WEST 66th PLACE

Phone: REpublic 7-7868

Ofiso Tel.: VIrginia 7-0036

Rezidencijos: BEverly 8-8244

DR. T. DUNDULIS

GYDYTOJAS IR CHIRURGAS

4157 Archer Avenue

Ofiso valandos:

Nuo 2—4 ir nuo 6—8:30 val. vakaro. Šeštadieniais nuo 2 iki 4 po pietų. Trečiadieniais pagal sutartį.

DR. STRIKOL

GYDYTOJAS IR CHIRURGAS

4645 So. Ashland Avenue

Ofiso valandos: nuo 2-4 ir 6—8; Ser., Subat. ir Nedėl. tik susitarus.

Ofiso Telefonas: YArds 7-4787

Namų Telefonas PRospect 6-1930

Jei neatsilieps viršutiniai telefonai, šaukite MIdway 3-0001

DR. C. Z. VEZELIS

DANTISTAS

4645 SO. ASHLAND AVE.

Telefonas: YArds 7-2246

Valandos: nuo 9 iki 8 val. vakaro. Seredoj pagal sutartį.

DR. BRUNO J. ZUBRICKAS

GYDYTOJAS IR CHIRURGAS

2951 WEST 63rd STREET

(netoli Sacramento Ave.)

Valandos: 2—4 po pietų ir 7—9 vak. trečiad. ir sekmad. pagal susitarimą.

Telefonas HEmlock 4-7899

Namų Tel. HIlltop 5-2557

KITI LIETUVIAI DAKTARAI

DR. JUZE AGLINSKAS

GYDYTOJA IR CHIRURGĖ

Vaikų ir Moterų Ligos

5159 SO. DAMEN AVENUE

Medicine and Surgery Building

Valandos: Pirm. ir treč. 10-4, ketv. ir penkt. 10-1 ir 6-9, šeštadieniais 10-12.

Ofiso: PR. 6-7900; Namų TR 4-1765

DR. PETER BRAZIS

PHYSICIAN AND SURGEON

2434 WEST 71st STREET

CHICAGO, ILL.

Telefonai:

Ofisas: HEmlock 4-5849

Rezidencija: HEmlock 4-2324

OFISO VALANDOS:

Pirmad., Ketvirt. ir Penktadienį nuo 1-4 ir 7-9, Antrad. nuo 1-5, Trečiad. ir Šeštadienį tiktai susitarus.

Tel. ofiso: VI 7-0600; rez.: VI 7-7303

DR. BR. GAIŽIUNAS

GYDYTOJAS IR CHIRURGAS

4055 ARCHER AVENUE

(Kampas Archer ir California Ave.)

VAL.: 2—4 po pietų ir 6—8 vakare, šeštadieniais 2—7 p.p., išskyrus sekm.

Telef. ofiso: LAfayette 3-1707

Rez.: FIllmore 3-8614 (Maywood, Ill.)

DR. S. GEŠTAUTAS

GYDYTOJAS IR CHIRURGAS

Spec. širdies, vidaus ir vaikų ligos.

4055 SO. ARCHER AVE.

(kampas Archer ir California Ave.)

Valandos: kasdien 2-4 ir 6-8 po pietų, išskyrus trečiad. ir sekmad.

Rez. telef.: STewart 3-4511

Ofiso telef.: YArds 7-1166

DR. J. GUDAUSKAS

GYDYTOJAS IR CHIRURGAS

756 W. 35th Street

Kampas Halsted ir 35-tos gatvės.

Valandos: 1-4 p. p. ir 6:30-8:30 val. kasdien. Trečiadieniais uždaryta. Šeštadieniais nuo 1 iki 4 po pietų.

DR. A. JENKINS

PHYSICIAN AND SURGEON

(Lietuvis Gydytojas)

2500 WEST 63rd STREET

Ofiso val.: kasdien nuo 2—4 po pietų ir 7:30—9 vakaro.

Trečiad. ir šeštad. uždaryta.

Ofiso Tel.: PRospect 6-3838

Rezid. Tel.: REpublic 7-9199

GRovehill 6-1595

Dr. Aldona A. Juska

AKIŲ LIGŲ SPECIALISTĖ IR PRITAIKO AKINIUS

Valandos: 9-12, 7-9 pagal susitarimą. Išskyrus trečiadienius ir šeštadienius.

2422 W. Marquette Rd.

Tel. ofiso GR 6-4322. Rez. HI 5-2626

DR. JOSEPH W. KADZEWICK

(LIETUVIS)

GYDYTOJAS IR CHIRURGAS

Priėmimo valandos tik susitarus: nuo 2 iki 4 v. p. p. ir nuo 7 iki 9 vak., išskyrus trečiadienius.

MANOR MEDICAL ARTS BLDG.

6400 South Kedzie Ave.

Ofiso ir buto telef.: OLympic 2-1381

DR. F. V. KAUNAS

GYDYTOJAS IR CHIRURGAS

1336 SO. 49th COURT, CICERO

PRIĖMIMO VALANDOS: Kasdien 10-12 val. ryte ir 5-8 val. vakare. Šeštadieniais 10-2 ir 4-6.

Butas: 1832 So. 49th Court, Cicero.

Dr. A. Valis - Labokas

GYDYTOJAS IR CHIRURGAS

Spec. Moterų Ligos

3267 SO. HALSTED STREET

Telefonas: DAnube 6-1125

Valandos: 1-4 ir 6-8 vakaro.

Šeštadieniais 1-4 val. popiet.

Ofiso telefonas: LAfayette 3-3210

Jei neatsiliepia šaukit KEdzie 3-2868

Dr. Emily V. KRUKAS

GYDYTOJA IR CHIRURGĖ

4146 So. Archer Avenue

Val.: kasdien po pietų nuo 12—2:30 Daily afternoons

Vakarais: pirm., antrad., ketvirtad 6—8:30. Trečiadieniais tik susitarus

Telef.: Ofiso ir buto OLympic 2-4159

DR. P. KISIELIUS

GYDYTOJAS IR CHIRURGAS

1435 So. 49th Ct., Cicero, Ill.

Kasdien 1—3 val. ir 6—8 val. vakaro. Šeštadieniais 12—2 val. ir 3—5 v. v.

Butas 1604 So. 49th Ave., Cicero, Ill.

Telefonai: ofiso GRovehill 6-5399

rezid.: PRospect 6-4732

DR. A. MACIŪNAS

GYDYTOJAS IR CHIRURGAS

2423 WEST 63rd STREET

(kampas 63rd ir Artesian)

Ofiso val.: 2-4 ir 6-8 v. p. p. kasdien. Trečiadieniais uždaryta

Šeštadieniais nuo 2-4 val.

HUdson 3-2096 Res.: CE 3-2821

DR. JOHN MOCKUS

DANTISTAS

7550 So. Halsted Street

Valandos pagal susitarimą nuo 1 iki 4 ir nuo 6 iki 8.

Trečiadieniais uždaryta.

DR. EDWARD B. MURAUSKAS

GYDYTOJAS IR CHIRURGAS

OFISAS:

2750 WEST 71st STREET

(prie California Ave.)

Valandos pagal susitarimą.

Ofiso telefonas: GRovehill 6-1321

Jei neatsiliepia VIncennes 6-3900

DR. CONSTANCE O'BRITIS

PHYSICIAN AND SURGEON

2408 WEST 63rd STREET

Tel.: HEmlock 4-5524

Hours by appointment only.

DR. J. A. PAUKŠTYS

DANTŲ GYDYTOJAS

4253 Archer Avenue

(Whipple St., — įėjimas)

Valandos: 10—12, 2—6, 7—9

Trečiad. ir sekm. tik pagal susitarimą

tel.: Office: LAfayette 3-4949

Residence: CEdarcrest 3-7786

Dr. Fl. Tallat-Kelpša

Dr. E. Tallat-Kelpša

GYDYTOJAI IR CHIRURGAI

MARQUETTE PARKO OFISAS:

2656 WEST 63rd STREET

(kampas Washtenaw ir 63rd St.)

Kasdien 3-5, išskyrus antr. ir ketv.

Kasdien 6-8:30, išskyrus treč. ir šešt.

Tel.: PRospect 6-8548.

Cicero ofisas: 5002 West 16th Street.

Kasdien 6-8:30, antrad. ir ketv. 1-3, šeštadienį 11-1.

Telef.: TOwnhall 3-0959

Namų telef.: HEmlock 4-7080

Kitu laiku tik susitarus.

Telefonai: ofiso CLiffside 4-0253

Rezidencijos: YArds 7-6388

DR. A. Z. ŠAULYS

GYDYTOJA IR CHIRURGĖ

4645 S. ASHLAND AVE. (kmb. 211)

Pirm., Antr., Ketv. ir Penktad. 6:30—8:30 val. vak. Šeštadienį 2—4 v. p. p.

DR. V. P. TUMASONIS

GYDYTOJAS IR CHIRURGAS

Spec. chirurginės ligos.

Ofiso telef.: HEmlock 4-2123

6255 SO. WESTERN AVENUE

Rezid. telef.: PRospect 6-8484

Val.: 2-4 ir 6-8 vak. Šešt. tik 2-4 p. p.

Neturi valandų trečiadienį ir sekmad.

Telef.: ofiso—YArds 7-3526

Rezid.—YArds 7-7410

DR. JONAS VALAITIS

Gydytojas ir Chirurgas

4038 SO. ARCHER AVENUE

Valandos: Kasdien nuo 6:30 iki 8:30. Šeštadieniais nuo 4 iki 6.

Tel.: ofiso PRospect 6-9400

Rezidencijos: HEmlock 4-3851

Dr. Ona Vaškevičius

(VAŠKEVIČIŪTĖ)

GYDYTOJA - CHIRURGĖ

6630 S. WESTERN AVE.

Val.: kasdien nuo 1-3 p. p. ir nuo 6-8 val. vak.; šeštad. 1-4 po pietų; trečiad ir kitu laiku tik susitarus.

Tel.: ofiso VI 2-1581, rez. VI 2-0742

DR. V. VILEIŠIS

GYDYTOJAS IR CHIRURGAS

802 WEST 31st STREET

(kampas Halsted ir 31-os gatvių)

Priėmimo valandos: 2-4 ir 6-8 val. Šeštadieniais 2-4 val. po pietų. Sekmadieniais uždaryta.

Orthopedas - Protezistas

P. ŠILEIKIS

Kaulų fraktūroms įtvarai, Polio-Cerebral Palsy ir įvairioms vaikų bei suaugusiųjų deformacijoms pašalinti spec. Aparatai. Amput. kojoms ir rankoms visų sistemų Protezai. Orthop. pėdos Plokštelės (Arch Supports). Moterims, vyrams ir vaikams įvairių tipų med. Bandažai ir t.t.

VAL.: 9—4 ir 6—8. Šeštadieniais 9—1

ORTHOPEDIJOS TECHNIKOS LABORATORIJA,

1911 W. 59th St., Chicago 36, Illinois.

Tel.: PRospect 6-5084

KITATAUČIAI GYDYTOJAI

DR. CHARLES SEGAL

GYDYTOJAS IR CHIRURGAS

4740 SO. ASHLAND AVE.

(2-ras aukštas)

Ofiso telefonas: YArds 7-0554

Jei neatsiliepia šaukite:

Rez. telef.: MIdway 3-2880

OFISO VALANDOS:

Nuo 10 iki 12 val. ryto, nuo 2 iki 4 val. po pietų ir nuo 7 iki 8:30 vak.

GRINDŲ SPECIALISTAI

VISŲ RŪŠIŲ ĮTIESALAI

- Koklių grindys
- Asphalto ir Lino sienos
- Plastikos sienų koklės
- Molio koklės

Šaukite dabar nemokamiems apskaičiavimams

COMMERCIAL FLOOR COVERING CO.

2894 Milwaukee Ave.

CAPITOL 7-3213

"Industrijos ir Biznio Aptarnautojai"

Adv. K. P. Gugis tinkamiausias kandidatas SLA iždininko pareigoms

Advokatas K. P. Gugis

Daug šiomis dienomis kalbama, svarstoma, rašoma apie SLA Pildomosios Tarybos rinkimus.

Todėl ir man, kaip didelės kuopos sekretoriui, norisi pasakyti žodį — kitą apie advokatą K. P. Gugį, dabartinį SLA iždininką, kuris šiuose rinkimuose kandidatuoja toms pačioms iždininko pareigoms.

Ne tik, kad per eilę metų seku mūsų viršininkų darbuotę, bet kaip finansų sekretorius turiu reikalų su iždininku Gugiu.

Tenka pasakyti, kad adv. Gugis kaip mūsų didžiojo Susivienijimo iždininkas, visas savo pareigas atlieka kogeriausia.

Būdamas ilgametis SLA narys, kuris nuolat įdomaujasi šios organizacijos augimu ir gerove adv. Gugis pažįsta jos reikalus nuodugniai.

Turėdamas daug patyrimo ne tik savo profesijoj, bet ir investmentų reikaluose (kiek žinau jis yra vienos Chicagos milijoninės taupymo ir skolinimo bendrovės prezidentas) adv. Gugis yra pilnai kompetentiškas eiti ir mūsų milijoninės organizacijos iždininko pareigas.

Iždininko Gugio raštinė yra pavyzdingai vedama. Ji atlieka visus jai priklausomus atlikti SLA reikalus, ypač susirašinėjimą su kuopų sekretoriais ir nariais, išsiuntinėjimą pomirtinių, pašalpų ir t. t. punktualiai, be jokių atidėliojimų. Tai ypač svarbu nariams ir kuopų sekretoriams. Taip organizacijos reikalai privalo būti tvarkomi.

Ką tas viskas reiškia?

Reiškia, kad dabar turime garbingą, patyrusį ir pilniausiai kvalifikuotą žmogų, kuris be jokių galimų priekaištų pildo SLA iždininko pareigas, — tai yra adv. K. P. Gugis.

Todėl, visi nariai, kuriems rūpi SLA gerovė ir kurie nori, kad SLA iždininko svarbios pareigos ir toliau būtų vedamos visais atžvilgiais atsakomingo ir rūpestingo žmogaus — būtinai balsuokite už adv. K. P. Gugį į SLA iždininko urėdą.

—Ilgametis fin. sekr.

Ben R. Donaldson — senas Fordo tarnautojas

Ben R. Donaldson, Ford Motor Co. skelbimų ir pardavimų skyriaus direktorius, minėjo 35 metų darbo sukaktį toje firmoje. Jis pradėjo dirbti Ford Motor Kompanijoj tuo metu, kai automatinis starteris auto industrijoj dar buvo naujenybė.

Šalia savo tiesioginio gausaus darbo, jis surasdavo laiko pravesti radio programą per W. W. I. stotį dar 1920 metų pradžioje, kada kompanija buvo tik pradėjusi išeiti viešumon ir šiuo būdu. Be to jis dirigavo Fordo pasirodymams 1934 ir 1939 metų pasaulinėse parodose. Jis yra parašęs ir 500,000 žoždių pranešimą apie firmos veiklą antrojo pasaulinio karo metu.

Mr. Donaldson tipinga yra tai, kad jis vis nesurasdavo laiko priimti iš savo bendradarbių auksinio laikrodžio — dovanos jo veiklai atžymėti. Pagaliau, kompromiso būdu tai buvo įvykdyta: praeitą penktadienį, be formalių ceremonijų, dovana jam buvo įteikta. Po to jis išvyko į Hot Springs, Va., vadovauti plataus masto reklaminiam susirinkimui.

OPERA PER RADIJĄ

Šį šeštadienį, kovo 27 d., 1 val. p.p. (Chic. laiku) per JAV ir Kanados radijo stotis bus transliuojama 4 aktų opera "Norma", kuriai muziką parašė Vincenzo Bellini. Pastatymas Metropolitan Operos. Dainuoja: Cesare Siepi, Gino Penno, Paul Franke, Zinka Milanov, Fedora Barbieri ir Maria Leone. Dirigentas — Fausto Cleva. Pertraukų metu duodami klausytojams paaiškinimai apie operą.

IEŠKO ASMENŲ

Juška, Konradas Jonas, gyvenęs 3146 So. Union Ave., Chicagoje.

Bukauskas, Ildefonsas (Ildefonso sūnus), gyvenąs Chicagoje.

Vegėlienė Benedikta, gyvenanti Chicagoje.

Patys, arba apie juos žinantieji prašomi kreiptis į **Lietuvos** Konsulatą, 6147 So. Artesian Ave., Chicago 29, Ill., Tel. REpublic 7-8334.

IŠ CHICAGOS IR APYLINKIŲ

Lietus ir vėjas pridarė nuostolių

Po gausaus lietaus pakilęs vėjas ne tik atšaldė orą, bet ir pridarė mieste nemaža nuostolių. Praėjusį ketvirtadienį vėjo stiprumas siekė 84 m. p. h. Nukentėjo daug praeivių, medžių, iškabų ir namų. Vėjas nuvertė Šv. Mykolo katalikų bažnyčios, 2325 W. 24th Pl., bokštą, apgadino kitą katalikų bažnyčią, kuri yra Hermitage ir Jackson gatvių sankryžoje. 25-se pradžios mokyklose turėjo sustoti darbas, nes lietus ir vėjas sugadino elektros laidus bei apšildymo įrengimus. Nukentėjo apie 3,000 privačių telefonų. Griūdami medžiai daugely vietų nutraukė laidus. Du lėktuvai nusileisdami aerodrome apvirto.

Suėmė pokerį mėgstančias močiutes

Septynios močiutės, kurių amžius siekia nuo 54 iki 69 m., tiesiog nuo pokerio stalo turėjo vykti į policijos nuovadą, kai detektyvai jas sučiupo bedėliojant kortas ir beskaičiuojančias pinigus Mrs. Ernestine Orenstee bute, 4180 Marine Dr.

Policija pasiėmė kelias kalades kortų ir apie 23 dolerius smulkiais, kurie buvo rasti ant lošimo stalo. Mrs. Oresteen kaltinama profesinio lošimo organizavimu savo bute.

Reikalauja švaraus vandens

Demonstrantų minia iš Shelbyville ir kitų Illinojaus miestelių užplūdo valstybės sostinę Springfield ir suruošė demonstracijas prieš gubernatoriaus Stratton būstinę, protestuodami prie Kaskasia upės, iš kurios imamas geriamasis vanduo, užteršimą.

Kaskasia upę teršia National Petro - Chemical Corp., kuri savo fabriko atmatas siunčia į vandenį. Demonstrantų auka buvo vandens tiekimo technikas Clarence Klassen, kuriam minia siūlė jų naudojamo vandens atsigerti. Bet pareigūnui pasisekė to malonumo išvengti.

CLASSIFIED ADVERTISEMENTS

FARMS FOR SALE
Ūkiai Pardavimui

FARMOS, NAMAI ir biznio progos. Įvairaus dydžio ir kainų. Rašykite dėl sąrašo. Decker Realty Service, Inc., Paw Paw, Michigan.

80 AKRŲ FARMA IR VYNUOGYNAS
78 akrai lauko, 2 miško. Prieina prie 64 kelio. 7 kambarių moderniškas namas. Po visu namu akmeninis beismontas, akmenim grįsta didelė barnė, kiti pastatai. 3 geri upeliai. 7½ akro vynuogių, 100 Elberta pyčių medelių, kitų vaismedžių. Įkainuota pardavimui. Savininkas, H. L. Artkotter, Route 1, Altus, Arkansas.
Tel.: Altus 2209

40 AKRŲ žemės, 6 kamb. moderniškas namas, "bottle gas" furnasas, skalbimo mašina, pavėsinga pieva, išgrįstas kelias. Netoliese puikiausios sąlygos medžioti ir meškerioti. $5,500. Nona Adams, RR 1, Copemish, Mich.

RENTING IN GENERAL
Nuomos

PADORIAI amerikonų šeimai reikalinga 5 arba 6 kambarių buto be baldų, į pietus nuo 47-tos gatvės. Keturių asmenų šeima, 1 vaikas. Šaukite: PLaza 2-4926.

IŠNUOMOJAMAS apšildomas miegamas kambarys prie mažos šeimos. Gali valgi pasigaminti.
2931 SO. EMERALD AVE.

3 SUAUGĘ IEŠKO BUTO, nefurnišiuoto, Marquette Parke arba netoli. Skambinti po 5 val. HUdson 3-2465.

IŠNUOMOJAMAS 5 kambarių flatas su vonia ir karštu vandeniu, suaugusiems, be mažų vaikų. Savininkas ant 3 aukšto iš užpakalio, Frank Barisas, 3302 So. Morgan St.

IŠNUOMOJAMI 2 furnišiuoti kambariai ir virtuvė. 6420 So. Green Street
ENglewood 4-0691

IŠNUOMOJAMAS vyrui arba merginai gražus kambarys. Galima naudotis virtuve. 3632 So. Emerald Ave.

BRIDGEPORTE išnuomojamas gražus miegamasis kambarys. 852 W. 33rd St.

GALI GAUTI 1643 W. Garfield gražiame bulvare didelį saulėtą kambarį ir automobiliui garažą. Kambarį galima apžiūrėti sekmadienį visą dieną, o kitomis dienomis tik nuo 6 valandos vakare. Nuo Ashland Ave 1 blokas į vakarus.

RIMTAM, tvarkingam vyrui išnuomojamas vienas kambarys, su arba be valgio. 827 W. 34th Place, antrame aukšte iš priekio.

IŠNUOMOJAMAS 6 kambarių butas.
Tel.: FRontier 6-4033

IŠNUOMOJAMAS šviesus kambarys su baldais. 68th St. netoli Halsted. Šaukite ABerdeen 4-9611.

BRIGHTON PARKO apylinkėje išnuomojamas gražus kambarys. Šaukite FRontier 6-1807.

MISCELLANOUS FOR SALE
Įvairūs Pardavimai

JONAS CONRAD
TUCK POINTING BIZNYJE
Atnaujina pasenusį namą, pripildo lietaus išplautus plytų tarpus. Taiso kaminus ir apie langų rėmus. Daugelio metų patyrimas darbe. Reikalui esant, kreipkitės į lietuvį —
J. CONRAD, 5242 S. Artesian Ave
GRovehill 6-4177

SEWERAGE & DRAINAGE
SRUTŲ ŠULINIAI IŠVALOMI, ATIDAROMI (RODDED) IR PATAISOMI NEBRANGIOMIS KAINOMIS.
M. J. RAUSCH & SONS
Pastatų Užlaikymas
AUstin 7-8759 arba EStebrook 8-6982
Turintieji leidimą ir užstatą.

KARPENTERIS
Atlieku visus darbus prie namų. Taip pat darau duris, langus (screens). Galandu piuklus.
7135 SO. ROCKWELL ST.
Šaukit PAUL ZAWADES
Tel.: HEmlock 4-1169

NEPAVĖLUOKIME įsigyti Chicagos Lietuvių Vyrų Choro plokštelių albumą, kuriame yra 10 gražių lietuviškų dainų. Kaina tik $8.00. Gaunama pas J. Karvelį, 3322 S. Halsted ir 3249 S. Halsted St., Chicago, Ill.
(Skelb.)

FILMAI VOKIEČIŲ KALBOJE

CALO — 5404 N. Clark, LO 1-4403
Tik suaugusiems
"BUČIUOTI NĖRA NUODĖMĖ"
Su Hans Moser, Elsie Mayerhofer ir
"GYVENIMO VEIDRODIS"
Su Paula Wessely, Attila Hoerbiger.
Taip pat pasaulio žinios.

KINO — 659 W. North Ave.
Vienas blokas į rytus nuo Halsted.
"TU ESI MANO LAIMĖ"
Su Benjamino Gigli ir
"GARBĖS ŽODŽIO ATOSTOGOS"
Su Rene Deltgen, Ingeborg Theek ir pasaulio žinios.

Prie "Naujienų" kai priprasi—darbą, žinią —viską rasi.

REAL ESTATE FOR SALE
Namai, Žemė — Pardavimui

NEPRALEISKITE PROGOS
Brighton Parke skubiai ir gerom sąlygom parduodamas 4 butų po 6 kambarius mūrinis namas. Dvigubas sklypas. Pilna kaina tik $16,250.

Ekstra modernus, liuksusinis 3 butų naujas mūro namas su aukštom pajamom Marquette Parke parduodamas už $44,000.

Parduodami taip pat atskiri butai labai pigiai.

P. LEONAS
F. H. HALVORSEN CO.
Real Estate
3145 W. 63rd St. Tel. HE 4-4300
Buto tel. AB. 4-9611

JEIGU draudžiate namus nuo gaisro, automobilius ar kitą turtą, drauskite pas lietuvį agentą. Mes parūpiname visų rūšių apdraudą pagal Illinois valdžios nustatytas kainas.

JONAS KUTRA
2405 West 51st St.
Tel. PRospect 6-7238 arba
REpublic 7-7321

ATIDARYTAS NAMAS SEKMAD. 1-5 kovo 28 d. 7341 So. Washtenaw Ave. 6 kambarių mūrinis Georgian namas. 3 dideli miegamieji kambariai. Daug įrengimų. Mūrinis garažas. Netoli Gimimo Panelės Šv. bažnyčios ir mokyklos, taip pat valstybinės ir katalikų mokyklų. Įkainuotas teisingai.

ROSELANDE parduodamas namas, 4 butai ir štoras. Stokeris, automatinis karšto vandens šildymas. Parduos už teisingą pasiūlymą. 11578 Prairie Ave.

ARTI 6700 Cicero Ave. parduodami 5 akrai žemės, 4 kambarių namas, 2 karų garažas. Kaina $9,000. Šaukite Tinley Park, KEllogg 2-2482.

PARDUODAMAS 5 apartmentų su tavernos gerai einančiu bizniu namas. Apylinkė: 31st ir Union. Išmokėjimui sąlygos išplanuotos savininko. Dėl informacijų šaukite VIctory 2-9483 arba VIncennes 6-4215. Klauskite Mr. Tony.

BARGENAS. Savininkas parduoda 5 kambarių "year around" namą. Kraustosi iš valstybės (State). Gera apylinkė, didelis lotas. Turi būti pamatytas, kad įvertinti. 3/4 mylios į šiaurę nuo Fox Lake. Kaina $7,600. Šaukite Fox Lake 7-3221, R. Mosser.

2 BUTŲ po 5 kambarius namas, patogi vieta, netoli mokyklų, bažnyčių. Prieinama kaina. 6919 So. Campbell.

MARQUETTE Parke parduodamas medinis namas, apkaltas nedegamu asbestu. Apačioje 4 kambariai, uždaras porčius, viršuje 3 kambariai, porčius. Vienas kambarys beismonte. Apačioje virtuvė, prausykla išklota porcelano plytelėmis. Apšildymas alyva karštu vandeniu. 2 automobilių garažas.
2446 W. 69th St. Kreiptis tel. dieną:
GR 6-9490, vakarais GR 6-3376.

MARQUETTE PARKE mūrinis bungalow, 6 dideli kambariai, gazo šildymas, pečius ir šaldytuvas; 33 pėdų lotas, garažas ir daug priedų. Netoli mokyklų, krautuvių ir susisiekimo. $16,800. Parduoda savininkas.
PRospect 6-1033

CICERO — 2 butų mūrinis namas, 5 ir 5 kambariai. 2 automobilių garažas. Karšto vandens šildymas. $21,000.
1919 So. 49th Avenue

CICERO — Ekstra specialiai. 2 butų katedžius, 5½ ir 3½ kamb. pastogėje, nuomojami už $65 mėn., karšto vandens šilima, 2 mašinų garažas, 30 pėdų sklypas, arti 50th ir 22nd St. $16000. Svoboda, 6013 Cermak, BIshop 2-2162.

MARQUETTE Parke išnuomojami 2 miegamieji kambariai viengungiams vyrams. Atskiras įėjimas. Galima naudotis virtuve. 6828 So. Maplewood Ave. Tel. TRiangle 4-2376 po 6 val. vakarais.

PARDUODAMAS 3-jų aukštų po 5 kambarius mūrinis namas. Pečiai šildomas. 3328 So. Emerald Ave. Kreipkitės pas savininką antrame aukšte šeštadieniais ir sekmadieniais popiet.
Tel.: VIrginia 7-2888

VAKARINĖJE miesto dalyje parduodamas 5 kambarių namas—moderniškas. Kartu alyvos ir anglių biznis. 80 pėdų priekis. Šaukite HE 4-0680.

2 AUKŠTŲ mūrinis namas, karšto vandens šiluma, stokeris. Keturi 3 kambarių butai. Pajamų $215 mėnesiui. Kaina $21,500. 4342 So. Sawyer.

2 AUKŠTŲ medinis, asbestu apmuštas, 6 ir 7 kambariai, uždaras porčius, karšto vandens šildymas ir automatiškas karšto vadnens šildytuvas; 2 automobilių garažas su šonu įvažiavimu, 37 pėdų lotas. 56th ir Carpenter St., tel. ENglewood 4-5922.

MES atvykę 2 metai iš Europos. Mr. Svoboda, Real Estate, 3739 W. 26th St., Chicago, skyriaus ofisas 6013 W. Cermak Rd., Cicero, pardavė mūsų gražų 2 aukštų namą su 2,000 įmokėjimu. Mūsų geriausi linkėjimai už gerą pardavimą. Mr. & Mrs. Maksimovic, 1409 S. Keeler Ave.

REAL ESTATE FOR SALE
Namai, Žemė — Pardavimui

MARQUETTE PARKE

MŪRINIS 2 butų (6 ir 6), centr. šildymas, mūr. garažas.
MŪRINIS 2 butų (5 ir 5), centr. šildymas.
MŪRINIS, 1 butas, 6 kamb., centr. šild., mūr. garažas.

BRIGHTON PARKE

MŪRINIS 2 butų (5 ir 5), centr. šild., mūr. garažas.
MEDINIS 2 butų (5 ir 6), centr. šild. 1 aukšte, garažas, kaina tik $14,500.
MEDINIS 2 butų (5 ir 6), geso šildymas 1 aukšte, garažas, kaina tik $12,000.
Be to, turime medinių ir mūrinių namų nuo 1 iki 5 butų įvairiose kolonijose. Įmokėt pradedant nuo $2000.
Viktoras ir J. Šimaičiai,
REAL ESTATE
4241 S. Maplewood, 2 aukštas
Telefonas: BIshop 7-3340

7 KAMBARIŲ de luxe kampinė mūrinė rezidencija.
4 KAMBARIŲ naujas namas. Galima viršų praplėsti.
1½ AUKŠTO mūrinis. 5 ir 4 kambariai.
DE LUXE. Du po 5 kambarius ir 2 kambariai beismonte.
Taip pat turime kitų įvairių įvairiausių namų. Skambinkite
PAUL KRIKŠČIUNUI
REpublic 7-3714

PLEČIANTIS bizniui ieškome nekilnojamo turto ir apdraudos agentų. Darbo laikas neribotas.

J. KUTRA REAL ESTATE & INSURANCE
2405 West 51st St.
PRospect 6-7238 arba
REpublic 7-7321

PARDUODAMA arba mainoma taverna su namu. 5 kambarių butas, 2 karų garažas. Tarp didelių dirbtuvių.
Kaina $9,500. Įmokėti $2,500.
Telefonuokite po 5 val. vakarais.

LAfayette 3-1163

NETOLI 63-ČIOS ir ALBANY

5 butų mūrinis. Keturi po 5 ir vienas trijų kambarių. Garo šiluma, stokeris, arti šapinimo centro, bažnyčių ir mokyklų.

MacASKILL CO.
HEmlock 4-7204
3019 West 63rd St.

622 ENGLEWOOD AVE.
7 kambarių katedžius. Karštu vandeniu šildomas, garažas. Geras krautuvių distriktas. Tel.: ENglewood 4-2353

4 KAMB. mūrinis katedžius, 1 kamb. rūsyje, 1 kamb. pastogėje, karštas vanduo, stokeris. 33 pėdų sklypas, 16-ta ir Tripp. Plytelių maudynė, alum. durys ir sieteliai. Numušta iki $10,300. Įmokėti $2,500. Svoboda, 6013 Cermak, BIshop 2-2162.

PARDUODAMAS 6 kambarių mūrinis bungalow. Karšto vandens šiluma, stokeris. Pilna palėpė ir beismontas. Porčius su langais; 2 karų garažas. Užteks $6,000 įmokėti.
5830 So. California Ave.

MARQUETTE PARKE, 2 butų, 4 ir 4, medinis, alyvos šildymas. Savininkas 2 aukšte, 7223 So. Artesian.

ATIDARYTAS ŠEŠT. IR SEKM. 1-5 Parduoda savininkas 6-6 kambarių mūrinį namą. Karšto vandens šiluma. Galima įrengti kambarius beismonte. Už kiekvieną butą $70. Savininko butas laisvas. Garažas. $15,500. Reikia įmokėti $4,500. 5740 So. May Street.
Tel. RElIance 5-0936

NETOLI 64-TOS ir KEDVALE

Matykite šį gražų 1½ aukšto mūrinį namą. 6 kambariai pirmame ir 5 antrame aukšte. Puikiame stovyje. Įkainuotas greitam pardavimui.

MacASKILL CO.
HEmlock 4-7204
3019 West 63rd St.

NAUJI MODELIŲ NAMAI

KAMPAS 54-TOS and LAWNDALE

Dideli 4 kambariai. Galima praplėsti. Pilnas beismontas ir palėpė. Čerpių virtuvė ir maudynės. Tuojau galima užimti.

MODERNI rezidencija. Didelis vištininkas, 8 akrai. Viena mylia nuo Knox. $11,000. Oscar B. Smith, tel. 101 arba 1731 Knox, Ind.

MODERNUS namas, truputis žemės, barnė, garažas, vištininkas. Graži apylinkė, netoli kelio (highway). Rašykite angliškai. E. R. Gibson, Berrien Springs, Mich.

NETOLI 64-TOS ir ALBANY

8 apartmentu mūrinis namas. Visi butai po 4 kambarius. Garo šiluma, garažas.

MacASKILL CO.
HEmlock 4-7204
3019 West 63rd St.

VAKARINĖJE miesto dalyje 2 butai, pečiumi apšildomi 5 ir 6 kambariai. $1,500 įmokėti. Abu butai tušti. 1337 South Keeler Ave., CAlumet 5-4807.

PARDAVIMUI 1½ aukšto mūrinis namas. Krautuvė priekyje, 2 butai po 5 kambarius, 1—4 kambariai. 2 automobilių garažas. $12,500. 2240 W. 23rd Place.

ATIDARYTAS apžiūrėjimui sekmadienį 1-5 val., mūrinis 5 kambarių bungalow, gazu šildomas. Tuoj galima užimti. 1537 So. Ridgeland Ave.

PARDUODAMAS gražus kampinis namas su gerom pajamom. 4 butai ir tavernos biznis. Savininkas Mr. Augustin, 4358 So. Western.

HELP WANTED — MALE
Darbininkų Reikia

TURRET LATHE
OPERATORIAI

- GEROS DARBO SĄLYGOS
- GERAI STOVINTI KOMPANIJA
- NUOLATINIS DARBAS
- GERAS ATLYGINIMAS
- DAUGELIS PRIEDŲ

Siųskite pavardę, adresą ir telefoną šiuo adresu:

NAUJIENOS
Box 4516 — 1739 So. Halsted Street
CHICAGO 8, ILLINOIS

REIKALINGAS patyręs bartenderis, ne senas, su gerom rekomendacijom.
FUlton 5-9543

REIKALINGI 2 SALESMANAI
(AGENTAI)
Kreipkitės šeštadienį nuo
11 ryto iki 3 val. po pietų.

PAUL M. SMITH CO.
2935 West 71st Street

AUTOMOBILES—TRUCKS
Automobiliai — Sunkvežimiai

PARDUODAMAS 1951 Buick, 2 durų, Super Riviera. Labai švarus. Telefonuokite FR 6-2170.

Neskaitęs "Naujienų" —liūdėsi visa diena.

HELP WANTED — FEMALE
Reikia Darbininkių

Well established Catholic Hospital has attractive vacancies for

FLOOR NURSES
O. B. NURSES
GENERAL DUTY
STAFF NURSES
SURGICAL NURSES

ALL SHIFTS
GOOD WORKING
CONDITIONS
PAID VACATIONS
SALARIES OPEN.

Applicants must be graduates of accredited schools of nursing.

Write details of education and experience to:

BOX 4532 — NAUJIENOS
1739 SO. HALSTED ST., CHICAGO 8, ILL.

NORTH SIDE HOSPITAL
has attractive vacancies for General Duty Nurses
and
Operating Room Surgical Nurses
and
Premium rate for nite duty.
Blue Cross.
Leave of Absence.
Sick leave. 40 hour week.
Excellent personnel policies.

Applicants must be graduates of accredited schools of nursing and licensed in Illinois. Write full details of education and experience to

Box 4529 c/o Naujienos, 1739 So. Halsted Street
Replies will be forwarded to hospital administrator.

VIRĖJOS, patyrusios prie Kosher delikatesų. Geros darbo sąlygos, puikus atlyginimas. Kreiptis į

GRAND CORNED BEEF CENTER
7223 West Grand Ave.
GLadstone 3-9640

MOTERIS — patyrusi, atsakominga, prižiūrėti du mažu vaikučiu ir padėti su lengva namų ruoša. Nuo 25 - 50 metų. Gyvent vietoje. Geroj šeimynoj, Beverly apylinkėje. Box 4555, Naujienos, 1739 So. Halsted Street, Chicago 8, Ill.

REIKALINGA JAUNA MERGINA LENGVAM OFISO DARBUI

Maža raštinė.
5 dienos savaitėje.
Trumpos valandos, nuo 8 ryto iki 3 val. po pietų.
Truputis rašymo mašinėle ir mažas switchboard.
Kreipkitės asmeniškai,
klauskite bookkeeper.
1152 FULTON ST., CHICAGO

FURNITURE AND FIXTURES
Rakandai ir Įrengimai

LINOLEUM
Kamb. 12-15 uždengiamas už $19.95.
PLASTIKOS sienai tile—Maudynė 4x7, 4 pėdų aukščio, įdedam už $77.
MAUDYNĖS ĮRENGIMAI, 3 GABALŲ, įdedame tiktai už $229.
BRABEC, HE 4-3200
Veltui apskaičiavimas.

PARDUODAMA: valgomojo kambario setas: stalas, bufetas ir 6 kėdės. Frontinio kambario setas iš 2 dalių, miegamojo kambario setas: lova su matrasu ir dreseris. 206 North Kenneth.

HELP WANTED — FEMALE
Reikia Darbininkių

BUSINESS CHANCES
Biznio Progos

TROKŲ TAISYMO DIRBTUVĖ
Puikioje apylinkėje, ideali vieta pusininkams. Turi parduoti su nuostoliu. Tik įrengimą ir inventorių. Parodys pajamas kvalifikuotiems pirkėjams. B. J. Toner, CAlumet 5-2948.

PARDUODAMAS šiušapis (batų siuvykla), puikios mašinos, gera vieta.
10634 Wentworth Avenue

SKUBIAI dėl nesveikatos parduodama taverna. Kreipkitės 732 W. 18th Street.

RESTORANUI ir likerių štorui pageidaujamas pusininkas arba parduosiu visą. Tel.: LAfayette 3-9889.

TAVERNA su 4 kambariais užpakaly, gera apylinkė. 2 automobilių garažas. 3965 So. Archer Ave.

PARDUODAMAS NAMAS IR TAVERNA. 2421 W. 47th ST.

PARDUODAMA TAVERNA, įsteigta prieš 35 metus. Lietuvių kolonijoje. Turite pamatyti, kad galėtum įvertinti. 510 W. 81st St. HUdson 3-6270, nuo 4:30 iki 7:00 val. vakarais.

DĖL SENATVĖS parduodama už labai nupigintą kainą Kaspers All Inn taverna ir likerių krautuvė, 6017 So. Kedzie Ave. Užpakalyje yra svetainė, viršuje 5 kambarių butas. Biznio apyvarta į metus virš $40,000. Turi būti parduota iki gegužės 1 d., 1954 m. John Kasper. Phone RE 7-9664.

RENDON 5 kambariai be baldų suaugusiems 2904 So. Union Ave., antras aukštas.

GROSERNĖ ir mėsos krautuvė. Geras biznis. 6 kambariai. Savininkas.
5601 SO. WOLCOTT