ORAS

Baigsis lietus, ūkanota, temp. apie 64 laipsniai.
Saulė teka 6:12, leidžiasi 6:31.

MIDWEST INTER-LIBRARY CENTER CHICAGO

Midwest Inter. Library Center 5721 Cottage Grove Ave Gr.

NAUJIENOS

THE LITHUANIAN DAILY NEWS

The First and Greatest Lithuanian Daily in America
NAUJIENOS
The Lithuanian Daily News
Published by The Lithuanian News Publishing Co., Inc.
1739 So. Halsted St., Chicago 8, Ill.
HAymarket 1-6100
Over One Million Lithuanians In The United States

VOL. XLI | Kaina 5c | Chicago 8, Ill. Ketvirtadienis, Balandžio-April 15 d., 1954 | Price 5c | No. 89

SEKRETORIUI DULLES PAVYKO IR PARYZIUJE

KOMUNISTAI KVIEČIA KATALIKUS Į BENDRĄ KOVĄ PRIEŠ H. BOMBĄ

Kalba apie "žmonijos gelbėjimą" nuo Amerikos

ROMA. — Komunistai būtų blogi propagandistai, jei jie neišnaudotų Vatikano pasisakymą prieš vandenilio bombas.

Italų komunistų vadas Togliatti ir jo sėbrai iš komunistų partijos centro komiteto paskelbė savo laikrašty "L'Unita" atsišaukimą, atsakydami į Vatikano organo "L'Osservatore Romano" vedamąjį straipsnį prieš vandenilio bombas.

Togliatti sako, pasaulio civilizacijai Amerikos vandenilio bombos ir Europos Jungtinė armija sudaro didžiausią gresmę. Komunistai ieškąą sąjungininkų į kovą prieš šiuos pavojus ir kviečia katalikus kovoti su jais iš vieno prieš šią "žmonijos gresmę".

"L'Unita" cituoja "L'Osservatore Romano" ir konstatuoja, kad Vatikano ir komunistų nuomonės sutinkančios.

"Du metodai, viena akcija"

"Ši akcija prieš h. bombas yra viena ir ta pati, tik dvejopų metodų, komunistų ir katalikų", rašo Togliatti. "Belieka susitarti, kas darytina žmonijos išgelbėjimui".

Šie nauji italų komunistų manievrai suartėti su katalikais sutampa su nauju sovietų ambasadoriaus Bogomolovo atvykimu. Susidarius koalicinei vyriausybei iš katalikų, socialdemokratų ir respublikonų, italų komunistų dienos pasunkėjo. Jų įstaigos varomos iš valdinių namų, kur De Gasperi valdymo dienomis jie sau saugiai dirbo, ką įsakydavo Kominformo vadai.

Iš Vatikano sluoksnių paaiškinta, kad komunistų pasiūlymo rimtai nesvarstys. Togliatti žino, kad jam nepasiseks sudaryti bendro fronto prieš Jungtines Valstybes. Bet komunistai, kovodami prieš JAV vandenilio bombas, kartos prie kiekvienos progos, kad tokios nuomonės yra ir Vatikanas. Prastiems žmoneliams dar daugiau susimaišys galvos ir, ko gero, jų dar daugiau prisidės prie komunistų partijos, kurios narių skaičius jau ir dabar siekia 2,-500,000 žmonių, tarp jų labai daug praktikuojančių katalikų.

JAV gali pavėluot į Vidurinių Rytų "traukinį" - Nasser

EL PAROUKIA, Egiptas. — Vicepremieras plk. Abdel Nasser, atvykęs į šį kaimą pradėti karališkųjų žemių dalinimą bežemiams, pasakė politinio turinio kalbą apie arabų santykius su Amerika.

Abdel Nasser, kuris laikomas Egipto faktiškuoju diktatorium, apgailestavo, kad Amerika daugiau rūpinasi Europa ir Tolimaisiais Rytais, o mažiau Viduriniais Rytais.

Amerika visur remianti Angliją. Šitaip elgiantis dalis egiptiečių neapykantos anglams gali atitekti ir amerikiečiams. 1946 metais arabų tautos daug ko laukusios iš Jungtinių Valstybių, kad jos padės nusikratyti priespaudos. Bet apsivylė. Amerika gali "pavėluoti į traukinį", pastebėjo Nasser, tuo priminDamas, kad arabai gali nusigręžti nuo Amerikos ir atsisakyti JAV planuojamos Vidurinių Rytų gynybos organizacijos.

Eikvojo milijonus fed. namų statybos administracijoje

Pavarė "gerą krikščioniską džentlemeną"

WASHINGTONAS, D. C. — Federalinėj namų statybos administracijoj susekti stambūs klastojimai, kurie namų savininkams ir namų statybos finansuotojui — federalinei vyriausybei bus atsiėję daug milijonų dolerių.

Namų statybos komisaras Guy Holliday buvo priverstas atsistatydinti. Vyr. administratoriui Albert Cole prezidentas įsakė konfiskuoti įstaigos dokumentus ir pravesti smulkius tyrinėjimus. Suktybes aiškinti padeda ir FBI specialistai.

Kompanijos, stačiusios pagal vyriausybės užsakymus gyvenamuosius namus, išėmusios iš šios įstaigos (F. H. A.) tokias dideles paskolas, kokios viršijančios ir tikrąją namų kainą. Be to, jos išreikalavusios daugiau negu reikia iš namų pirkėjų pinigų.

Mr. Cole prikiša buvusiam komisarui Holliday, kurį pereitą rudenį pasirinko prez. Eisenhoweris, kad jis gerai žinojo, kokios suktybės dedasi FHA (Federal Housing Administration) įstaigoj, bet nieko nepadaręs joms sulaikyti. Tačiau Mr. Holliday Mr. Coles akyse esąs "geras krikščioniškas džentlemenas".

Pavergtoje tėvynėje

—**Vilniuje** vasario mėnesį buvo parduota 40 lengvųjų automobilių (Moskvičių ir Pobiedų). Šiais metais dar numatoma parduoti 150. Automobilio pirkimas yra toks įvykis, kad dalies pirkėjų net pavardės skelbiamos. Šiuo atveju tos garbės susilaukė Kauno "Techninės Pagalbos" normuotojas Tunikas, žemės ūkio ministerijos inspektorius Strogenis, Vilniaus žemės ūkio mechanizacijos technikumo tarnautoja Kažemėkaitė.

Pavergtųjų lietuvių vardu "pareikšti džiaugsmo" balandžio 2 d. buvo iš Vilniaus pasiųsta į Kijevą menininkų delegacija, kurią sudarė rašytojai V. Reimeris ir E. Mieželaitis, aktorės M. Mironaitė ir E. Čudakova ir kt. Jie pasirodė drauge su ukrainiečiais menininkais Kijeve, liaupsindami Ukrainos prijungimą prie Maskvos.

— **Lietuvos siuvyklos** į Kunstajų ir Petropavlovską išsiuntė vatinukų ir šiltų kelnių už pusę milijono rublių. Tai drabužiai būsimiems dirvonų artojams. Iš viso Lietuvos siuvyklos turi pagaminti tų drabužių už 7 milijonus rublių.

Wells gavo daug balsų

Teisėjas A. F. Wells

Dar ne visai galutinais duomenimis, mūsų tautietis municipalinio teismo teisėjas A. F. Wells buvo nominuotas demokratų sąraše ir kitam pilnam terminui. Jis užėmė 8 vietą iš 14 kandidatų, surinkdamas 216,-996 balsus. Pirma vieta teko J. A. Schiller, kuris gavo 238,163 balsus, o paskutinė I. B. Clorfene, surinkusiam 121,656 balsus.

Teisėjas Wells yra Chicagos Lietuvių Tarybos sekretorius.

Pagavo policininką beplėšiant kasą

MINELOA, N. Y. — Robert Beecehr, 24 metų, buvo pagautas beplėšiant tarnybos metu vienos vaistinės kasą.

Beecher prisipažino, kad tai jo šeštas įsilaužimas dviejų savaičių laikotarpy. Jo tėvas yra taip pat senas įstatymų saugotojas — policijos seržantas.

Policininkas teisinosi, kad jo alga tokia maža, kad nepajėgęs išlaikyti šeimos, ypač kai jo žmoną laukianti vaiko. Jo metinė alga buvo $5,200.

Sen. Douglas prašo laisvės kardinolui

Reikalauja paleisti Stepinac

PAUL H. DOUGLAS
nominuotas į JAV senatorius demokratų sąrašu.

WASHINGTONAS, D. C. — Demokratų senatorius Paul H. Douglas iš Illinois įteikė Senatui pasiūlymą pasmerkti Jugoslaviją už religinius persekiojimus ir pareikalauti visiškos laisvės kardinolui Stepinac.

Kardinolas Stepinac 1946 m. buvo nuteistas 16 metų kalėti. 1951 m. Tito liepė jį paleisti iš kalėjimo, bet uždėjo namų areštą ir uždraudė jam pasireikšti kaip dvasiškiui.

Sen. Douglas susipažinęs su Stepinac teismo byla, vadina bylą pasityčiojimu iš civilizuotų šalių teisės kodeksų. Sen. P. H. Douglas laiko Tito diktatūrą tokia pat tironija, kaip ir Sovietų Sąjungos.

— **Lenkijos teismas nubaudė** Lodzėj 15 lenkų, apkaltintų sabotažiniais veiksmais prieš savo vyriausybę. Jie išrašinėdavę kvitus už javų duokles, kurių tikrovėj ūkininkai nepristatydavę.

Nominuotas J. T Zuris

Teisėjas J. T. Zuris

Municipalinio teismo teisėju likusiam neišsibaigusiam terminui taip pat nominuotas mūsų tautietis teisėjas J. T. Zuris.

Vėliausios Žinios

— Indokinijoj komunistai buvo įsilaužę į Dien Bien Phu tvirtovės apsigynimo linijas, bet netrukus prancūzai juos atmušė atgal.

— Prancūzijos aviacijos ministeris Louis Christiaens atvyko į JAV praleisti atostogas, per kurias jis sieks išgauti kiek galint greitesnės aviacijos paramos Indokinijos karui (B-29 didžiųjų bombonešių).

— Anglija, be aviacijos ir laivyno, pažadėjo būsimajai Europos jungtinei armijai šarvuočių diviziją, kod Europai gres sovietų puolimo pavojus.

— Teherane, Irane, JAV, anglų, prancūzų ir olandų alyvos kompanijos užvedė darybas su persų vyriausybe dėl jos nacionalizuotos žibalo pramonės atgaivinimo.

— JAV ir Anglija atidėjo neribotam laikui savo planus užleisti Triesto A zoną Italijai, kaip kad buvo pažadėję pereitais metais.

— JT vyr. armijos vadas gen. John Hull turėjo slaptą pasitarimą su P. Korėjos prezidentu Rhee, kaip spėjama, dėl sąlygų, kuriomis P. Korėja sutiktų dalyvauti Genevos konferencijoj.

— Į Vakarų Berlyną įsiveržė komunistų agentai ir pagrobė rusų pabėgėlių veikėją Dr. Aleksander Truchnowic, 60 metų. Pagrobtąjį jie išsigabeno į sovietų sektorių.

— JAV laivyno štabas išdirbo planus statyti trečią atominį povandeninį laivą. Du laivai, "Nautilus" ir "Sea Wolf", baigiami statyti.

— Valst. sekretorius Dulles išskrido iš Paryžiaus ir ketvirtadienį laukiamas Washingtone.

— JT sovietų atstovas Višinskis pareikalavo, kad komunistinė Kinija būtų užskaityta kaip lygiateisė valstybė Genevos konferencijoj, kur "penki didieji" galėtų svarstyti ir pasaulinį nusiginklavimą. JV atstovas Lodge reikalavimą atmetė.

Nepaprastu laimėjimu skelbiamas naujas kainų sumažinimas, bet gyventojai, išskyrus 5 nuošimčius komunistų ir valdančiuosius, kaip skurdo, taip ir tebeskursta toliau.

MOKSLININKAI GINA OPPENHEIMER

Jis vos vienintėlis, kuris mokėjęs pagaminti atominę bombą, saugančią pasaulį nuo karo

LOS ANGELES. — N. Y. Times korespondentas Gladwin Hill kartoja Kalifornijos tyrinėtojų nuomonę, pagal kurią Dr. Robert Oppenheimer buvęs komunistų daugiau nemėgiamas, negu mėgiamas, laikomas vis ne "išdaviku".

Gal būt, kaip tik dėlto, kad nenorėjo pasidaryti sovietų agentu ir kankiniu, kaip Rosenbergai.

Vis dar instituto direktorius

Herbert Maase, Institut for Advanced Study Princetone, N. Y., tarybos pirmininkas pareiškė, kad taryba neabejojanti Dr. Oppenheimerio ištikimumu. Dr. Oppenheimer yra šio instituto direktorius. Maass išreiškė savo įsitikinimą, kad jam metami kaltinimai bus nuneigti.

Giria Oppenheimerio darbus

Demokratų atstovas Kongreso atominės energijos komitete Chep Holifield iš Kalifornijos sako, kad jis nesutiko su Oppenheimeriu dėl vandenilio bombos negaminimo, tačiau niekas negalįs nuginčyti Oppenheimerio nuopelnų gaminant Amerikai tokį galingą ginklą prieš agresorių, kaip atominė bomba. Prieš vandenilio bombos gaminimą pasisakė ir daugiau mokslininkų bei religinių vadų, sako Holifield.

Bendradarbiai siūlosi liudyti

Buvęs Atominės Energijos Komisijos pirmininkas Gordon Dean, prof. Busch, ilgametis Oppenheiemrio bendradarbis Dr. I. Rabi iš Kolumbijos universiteto, Nobelio premijos laureatas ir daugis kitų mokslininkų yra pasiruošę ginti Dr. Oppenheimerį AEC specialioj trijų narių komisijoj, kuri tiria FBI surinktus kaltinimus prieš šį garsų Amerikos mokslininką.

McCarthy turi savo nuomonę

Respublikonų senatorius McCarthy iš Wisconsino pareiškė, kad Dr. Oppenheimerį seniai reikėję pašalinti. Jo paties komitetas norėjęs pradėti tyrinėjimus pereitais metais, bet Baltieji rūmai ir daugis Kongreso bei Senato narių nenorėję kelti šio dalyko aikštėn. McCarthy tvirtina, kad jis turįs dokumentų, rodančių, kad Dr. Oppenheimer buvo komunistų partijos nariu. McCarthy pagyrė AEC pirmininką Strauss, kad šis drįsęs pašalinti šį "neliečiamąjį" mokslininką.

PRANCŪZIJA PRITARĖ JAV PLANUI SUDARYTI 10 ŠALIŲ S-GĄ AZIJOJ

Organizuos frontą prieš komunistų agresiją

PARYŽIUS. — Jungtinių Valstybių pasiūlymui sudaryti karinę sąjungą komunistų agresijai Pietryčių Azijoj sulaikyti davė savo pritarimą ir Prancūzijos užsienio reikalų ministeris Georges Bidault.

Visų pirmą šitokio susitarimo buvo prieita Londone, kur JAV sekretorius John Foster Dulles tarėsi su užsienio reikalų ministeriu Edenu ir ministeriu pirm. Churchilliu šios savaitės pradžioj.

Pripažįsta JAV vadovavimą

Antradienį ir trečiadienį sekr. Dulles tuo pačiu klausimu tarėsi Paryžiuj su užsienio reikalų ministeriu Bidault ir premieru Laniel. Prancūzai pritarė JAV iniciatyvai suorganizuoti iš 10 šalių gynybos organizaciją, kuri užkirs kelią komunistams Azijoj, kaip tą patį padarytų NATO sąjunga Europoj.

Laukia Genevos konferencijos

Tačiau Bidault įtikinėjo sekretorių Dulles, kad kokių didesnių veiksmų, nukreiptų prie komunistinę Kiniją, reikėtų vengti iki Genevos konferencijos, kuri prasidės balandžio 26 d.

Genevoj Vakarų valstybės pareikalaus taikos Indokinijoj ir susivienijimo Korėjoje, nežadėdami jokių nuolaidų. Tuo ypač rūpinasi Jungtinės Valstybės. Ką reikės daryti, jei komunistai atsisakys taikaus susitarimo, Vakarų sąjungininkams nebereikės pradėti galvoti iš pradžių. Sekretorius Dulles tam ir nuvyko į Europą, kad iš anksto susitartų dėl bendro veikimo nesusitarimo atveju.

Pasitarimai draugiškoj dvasioj

Pranešimuose pabrėžiama, jog pasitarimai tarp Dulles ir Bidault vyko kuo draugiškiausioj dvasioj, stengiantis suprasti tautinius ir tarptautinius uždavinius.

Sekretorius Dulles turėjo progos susitikti ir su Vietnamo valstybės galva Bao Dai, kuris atvyko iš Indokinijos tartis su Prancūzijos vyriausybe dėl pergalės prieš komunistus, ir dėl visiškos nepriklausomybės Vietnamui.

Charles J. Kersten dėkoja A. L. Tarybai

Pageidauja tolimesnės paramos, tęsiant užgrobimo tyrinėjimus

CHICAGA. — Kongreso atstovas Charles J. Kersten ALT sekretoriui Dr. P. Grigaičiui rašo:

"Kaip Jums jau žinoma, Specialusis Atstovų rūmų komitetas tyrinėti komunistų agresiją tautoms pavergti, suformuotas ir aš noriu Jums išreikšti didelę padėką už Jūsų suteiktą paramą nuo pat pradžios ir ypač kai reikalas neseniai atsidūrė Kongrese.

"Nepaprastai pageidauju ir Jūsų tolimesnės paramos mūsų užsimojime demaskuoti sovietų agresiją užgrobtose valstybėse. Čia pridedu Valstybės departamento memorandumą, man prisiųstą vasario mėnesį. Memorandumo turinys, kiek suprantu, yra diktuotas Valstybės sekretoriaus John Foster Dulles Berlyno konferencijos dienomis.

"Jaučiu, kad mūsų darbas, tyrinėjant ir renkant užgrobimo faktus, yra reikšmingas žingsnis į galutinę laisvę tautoms, dabar kenčiančioms komunistų tironiją".

Kongreso sudarytas Pabaltijo užgrobimo tyrinėjimų komitetas buvo pavadintas Komitetu komunistų agresijai tyrinėti, kai buvo praplėsta darbo plotmė. Komitetas, ištyręs Lietuvos, Latvijos ir Estijos užgrobimą, ims tirti Lenkijos ir kitų Vidurio Europos kraštų susovietinimą jėgos ir teroro priemonėmis. Komiteto pirmininku lieka ir toliau Charles J. Kersten.

Apie privilegijas kariuomenėje

Jų prašę kareiviams daugis įtakingų kongresmenų ir kt.

WASHINGTONAS, D. C. — Senatorius McCarthy savo laiške gynybos sekretoriui Wilsonui reikalauja paskelbti, kiek kartų ir kokie Kongreso bei vyriausybės atstovai yra kreipęsi į gynybos departamentą specialių privilegijų savo globojamiem kareiviam.

Tam tikrais atvejais departamentas gali tokias privilegijas suteikti. Sen. McCarthy sako, kad jam tokių atsitikimų žinoma labai daug.

Šis McCarthy laiškas turi ryšį su prasidedančia jo byla prieš armijos departamentą. Departamento atstovai tarp kita kaltina sen. McCarthy ir jo vyr. juriskonsultą Roy Gohn, kad jie prašę specialių privilegijų Davidui Schine, pašauktam į kariuomenę Senato komiteto štabo nariui. Armijos atstovai sako, kad ne tik prašė, bet ir grasė, jei Schine tų privilegijų negautų.

Kinija neturės konferencijoje lygių teisių

3 Vakarų didieji nesutinka

WASHINGTONAS, D. C. — JAV, Anglija ir Prancūzija atmetė Maskvos vyriausybės reikalavimą skaitytis su Komunistine Kinija Genevos konferencijoj, kaip su "penktuoju didžiuoju".

Valstybės departamento atstovas sako, kad pašalinti galimus nesusipratimus, reikėjo pakartotinai Kremliui priminti šį Vakarų didžiųjų valstybių nusistatymą.

Kiek anksčiau iš Maskvos buvo skelbiama, kad sekr. Dulles nesilaikąs Berlyno konferencijos nutarimų. Ten buvę susitarta kviesti Kiniją, kaip lygų konferencijos narį, aiškina Kremlius.

— **Sovietų karinis laivynas** perėmė iš komunistinės Kinijos Chefoo uostą Šiaurinės Kinijos pakraščiuose. Čia bus įrengta sovietų laivyno bazė.

GARSI BIRBYNĖ

(Laisvoji Tribūna)

Šiuose SLA rinkimuose atsirado vienas Pildomosios Tarybos narys, kuris groja labai negražią muziką. Tai daktaras kvotėjas S. Biežis. Žodžiu, lapeliais ir spaudoje jis vaikiškai niekino Vakarų Komiteto kandidatus ir piršo pats save ir kitus savo prietelius. Nė vienas daktaras kvotėjas praeityj į šitokią pigią propagandą nesileido.

Kadangi rinkimai eina prie pabaigos, šiuo rašiniu aš nepakenksiu ir nepadėsiu nei jo, nei savo kandidatūrai. Iki šiol aš tylėjau.

Jis spaudoje teisinosi dėl išvarymo Sveikatos Komisijos iš sveikatos skyriaus vedimo "Tėvynėje". Šioj komisijoj aš esu jau daug metų. Reguliariai aš vedžiau Sveikatos skyrių man skirtais periodais. Taip jau darė ir kiti nariai. Bet kada Dr. Biežis, tuoj po jo išrinkimo, užrioglino savo pavardę ir reklamą skyriaus viršūnėj, o komisijos narius pavadino tik savo "pamočnikais", tai visi komisijos nariai įsižeidė.

Nuo Dr. Biežio išrinkimo daktaru kvotėju SLA jau turėjo penkias sveikatos komisijas. Jose buvo ir yra ne tie patys gydytojai. Vienas kitas dar bandė darbuotis, bet greitai sustojo. Lai Dr. Biežis paaiškina, kodėl? Ar nors vienas Sveikatos komisijos narys ar kuris kitas gydytojas, kuris Dr. Biežio laikais yra rašęs į sveikatos skyrių, gavo bent vieną dolerį? Lai pasako Dr. Biežis. Jis už savo rašinius ima pinigą ir dar tuos pačius raštus deda į savo knygą.

Nė vienam daktarui kvotėjui nebuvo mokoma alga. O Dr. Biežiui SLA iždas moka $200 kas metai.

Kiti daktarai kvotėjai įmdavo po 25 centus už naujų narių aplikacijos peržiūrėjimą, kam reikalinga yra tik 3 arba 5 minutes laiko. O Dr. Biežis ima po 50 centų.

Be to, būdamas daktaru kvotėju, jis dar apsiima būti ir kelių Chicagos kuopų daktaru, užuot užleidęs šias pareigas kitiems lietuviams gydytojams. Jis už aplikantų egzaminavimą gauna atlyginimą kaip ir kiti daktarai, ir paskui už savo paties išpildytą egzaminacijos blanką dar ima po 50 centų iš SLA iždo.

"Tėvynėj" buvo skelbiama, kad Dr. Biežis įrašinėja naujus narius. Tai girtinas darbas. Bet nориu paklausti Dr. Bieži, kas juos egzaminavo? Ar ne jis pats? Jokia apdraudos įstaiga neleistų agentui, nors jis būtų ir daktaras, savo gautus aplikantus egzaminuoti ir rekomenduoti.

Man atrodo, kad Dr. Biežis mėgsta kitus niekinti už gavimą nors ir menko atlyginimo už savo darbą pvz. p-lę E. Mikužiūtę, o pats vis lenda prie pinigo.

Jis ir jo "frentas" Dr. Vinikas džiugina narius, kad, teisėjui Laukaičiui ir p-lei E. Mikužiūtei išėjus iš Pildomosios Tarybos, dabar niekas joje nekelia argumentų. Kada yra švarbus organizacijos reikalas ir pinigiški dalykai sprendžiami be argumentų, muzika yra negera.

Keliuose seimuose man teko Lūti tautinių centų paskirstymo komisijoj. Mes, komisijos nariai, tik po argumentų ir kits kito įtikinėjimų sutikdavom, kuriam tikslui ir kiek duoti, o nedrabstėme fondo pinigų bet kokiems prašytojams.

Kada būrys žmonių ima pūsti į vieną dūdą ir džiaugiasi nusikratę tais, kurie argumentuoja, tai organizacijos nariams tenka budėti.

Dr. P. Zalatoris

UNITED PRESS TELEPHOTO

Senatorius Dwight Griswold iš Nebraskos, kuris šiomis dienomis mirė Washingtone. Jis buvo 60 m. amžiaus.

Joseph Triner korporacijos 75 metų jubiliejus

Joseph Triner

Joseph Triner korporacijos prezidentas Joseph Triner skelbia šios senos medicinos kompanijos 75 metų jubiliėjų. Nuo 1887 metų Triner šeima tūkstančius aprūpina "Triner karčiuoju vynu" — pasaulinio garso vidurių vaistais. Tik šie vaistai yra laimėję įvairiose pasaulinėse parodose 7 aukso medalius. Joseph Triner sūnus taip pat aktyviai dalyvauja šioje garsioje, senoje kompanijoje. Retai pasitaiko, kad viena kompanija keturias generacijas išbūtų tos pačios šeimos rankose.

Studentai ateitininkai suskilo

Vienas iš įdomesnių reiškinių dabar vykstančiuose lietuvių Studentų Sąjungos centro organų rinkimuose yra ateitininkų skilimas, netikėtas ir daug ką stačiai pribloškęs. Iki šiol ši organizacija buvo žinoma, kaip stipriai konsoliduota, vieninga, planingai veikianti, atitinkamomis progomis mėgstanti aiškiai deklaruoti savo bendrą programą.

Bet faktas neužginčijamas: studentai ateitininkai suskilo. Šis faktas išryškėja iš vieno centro organų kandidatų sąrašo, kuriame matyti tokie anksčiau ateitininkiški vardai kaip Barzdukas, Kleiza, Kudžma, Rauchaitė, Šoliunas, Sužiedėlis, Vygantas ("vienas iš žymiausių asmenų studentiškųjų organizacijų veikime"), Gylys, Juodelė, Vitkus, Keblinskas Sabaliauskas ir Žvirzdys.

Tačiau rinkiminėje propagandoje, *kuri siuntinėjama skautams ir šiaip neateitininkams studentams*, tik maža dalis šių asmenų jau belaikomi ateitininkais (tik vienas iš 7 centro valdybos kandidatų!). Priešingai, propaganda juos apibūdina kaip *"įvairių visuomeninių pažiūrų studentus"*, ir patį sąrašą pristato kaip "Aktyviųjų Studentų" sąrašą (tai mūsų akademiniame gyvenime dar negirdėta grupė). Už Aktyviųjų Studentų sąrašą pasirašo, tarp kitko, A. Valaitytė, kuri pereitą žiemą dar buvo žinoma kaip ateitininkė.

Kad skilimas buvo ir ateitininkų vadovybei nelauktas, matyti iš fakto, jog rinkiminėje propagandoje, Studentų Ateitininkų Sąjungos Spaudos ir Informacijų Skyriaus — *siuntinėjamoje ateitininkams*, visi šie žmonės be išimties dar laikomi ateitininkais, ir visi studentai ateitininkai kviečiami balsuoti. Galime padaryti išvadą, kad skilimas bus įvykęs neseniai, būtent, tarp ateitininkų ir aktyvistų propagandos išspausdinimo. Pažymėtina, jog atskilusių tarpe yra ir dabartinės ateitininkų centro valdybos du nariai, jų tarpe patsai pirmininkas Kudžma. Kokio nemalonumo jiems gali padaryti faktas, jog už tą patį sąrašą vedama propaganda dviem skirtingais vardais — tiktai parodo, kaip atsargiai reikia skaldyti, jeigu skaldoma rinkimų metu.

Šiandien dar sunku pramatyti, ar naujasis Aktyviųjų Studentų sąjūdis prigis, ar pranyks, kaip dūmas, praėjus rinkimams. Išsamus, nors ir tikrovę iškreipęs propagandos tekstas, ir jos spaustuvinis apipavidalinimas leidžia spėti, kad naujasis sąjūdis turi ir intelektualinių pajėgų, ir finansinės paramos. —*K.A.S.S.K.*

MIESTE IR PRIEMIESČIUOSE

Veidrodžiai, automobiliams saugusis stiklas įdedami jums belaukiant. Stiklas stalams. Veidrodžių atnaujinimas (resilvering). Poliravimas. Tekinimas. Kampų šlifavimas. Darbas pilnai garantuotas, ekspertų atliekamas.

Dėl darbo įkainavimo telefonuokite

JUniper 8-7500

IRVING AUTO GLASS CO.

3001 W. IRVING PARK RD.

Chicago, Ill.

Neskaitęs "Naujienų" liūdėsi visa diena

LIETUVIŠKA ĮSTAIGA

SAFETY OF YOUR SAVINGS

CRANE Savings & LOAN ASS'N

INSURED UP TO $10,000

3%

2555 West 47 th Str. CHICAGO 32, ILL. LAf. 5-1055

B.R.PIETKIEWICZ PRES.

PLANINGAS TAUPYMAS MOKA GERUS DIVIDENDUS

Kiekvienas žmogus turėtų atliekamus nuo pragyvenimo pinigus taupyti kas savaitę.

Taupyti reikia: senatvei, vaikų mokslui, įsigijimui namo, automobilio, atostogoms, vestuvėms, krikštynoms ir kitiems reikalams. Kas turi susitaupęs pinigų, tas jaučiasi saugesnis ir laimingesnis. Pradėk taupyti šiandien!

MUTUAL Federal SAVINGS

AND LOAN ASSOCIATION

2202 W. Cermak Rd. • Chicago 8, Ill.

JOHN J. KAZANAUSKAS, Pres. • Tel. VIrginia 7-7747

Savings Insured to $10,000 by F. S. L. I. C.

TELEVIZIJOS

RADIJO APARATAI

ELEKTROS REIKMENYS

TV BEI RADIJO LEMPOS

DALYS — BATERIJOS

APARATŲ SUTAISYMAS

dirbtuvėse ir namuose atliekamas patyrusių inžinierių. Sąžiningas ir geras patarnavimas garantuotas.

DAINA TELEVISION

sales - service

3130 S. Halsted, DAnube 6-6887

Diamond Service Station

SINCLAIR COMPANY PRODUCTS

COMPLETE REPAIRING, GREASING

COMPLETE SERVICE

"SAFETY LANE"

10625 SO. WENTWORTH

PULlman 5-7419

Įsteigta 1907

MOKAME IKI

4%

SUTAUPOMS

OAK

SAVINGS & LOAN ASS'N.

Valstybės Priežiūroje

1429 WEST 18th STREET

CHICAGO 8, ILL.

Phone: CANAL 6-1640

A & M ELECTRIC MOTOR REPAIRS

WE REPAIR ANYTHING WITH AN ELECTRIC MOTOR.

WASH MACHINES, VACUUMS, OIL BURNERS and STOKER. MOTORS, ETC.

24 HOUR SERVICE

TOP WORKMANSHIP

CALL

LIncoln 9-3235

ASK FOR "TONY"

3151 N. SOUTHPORT

THE OLSON CO.

BENDRI KONTRAKTORIAI

NAUJA STATYBA, PERTAISYMAI, GARAŽŲ ir CEMENTO DARBAS

Industrijos — Rezidencijų

ALbany 2-4643

Arlington Floor Co.

Floor Sanding and Finishing

Floor Coverings,

Plastic Wall Tile and

Formica Sink Tops

6¼ McDonald Rd.

Prospect Heights, Ill.

Serving the Individual, Businesses and Factories.

Phone CLearbrook 3-0308

Kostas Eidukonis

6930 So. Talman Ave.

CHICAGO 29, ILL.

Pigiai, saugiai ir skubiai

PERKRAUSTO BALDUS

(MOVING)

Dideli ir maži, daiktai apdrausti.

Telefonuokite:

GRovehill 6-7096

PAS-TIME LOUNGE

Serving

STEAKS — CHICKEN

SEAFOOD and SHRIMP

DINNERS

Tasty Sandwiches

THE BEST IN TOWN

LIL & TONY PAS, Props.

4822 S. Pulaski Road

Telephone LAfayette 3-9608

PARSTUPAS

Parstupo šaknys jau buvo žinomos ir vartojamos kaipo gyduolė nuo Hippocrito laikų, nuo plaučių ligų, nuo širdies nesveikumų, nuo sunkių skaudėjimų po krutinė ir skreplevimų, kiti sako Parstupo šaknis gerai nuo šalčių, kosulio ir reumatiškų skausmų, ir suvalnimo kad ir kietų vidurių. Prisiųskite mums $1.00, tai mes prisiųsime jums kvoterį svaro Parstupo šaknų. O jeigu norite COD, tai bus $1.25; į Kanadą irgi yra $1.25.

ALEXANDER'S CO.

414 BROADWAY

SOUTH BOSTON 27, MASS.

Kas NAUJIENŲ nėra lietęs. Dar ne pilnai apsišvietęs. O NAUJIENŲ tiesos žodis tikrą kelią jiems parodys.

FURNACE HEAT

No costly pipes or registers to install or clean!

Siegler PATENTED AUTOMATIC OIL OR GAS HEATERS

Tropical Floor Heat

GETS TO THE BOTTOM OF THE COLD FLOOR PROBLEM

This 'Two-in-one Heatmaker' DOES IT!

Seigler captures the *Top-o'-the-Flame* heat that's *1 Times Hotter* than *Side-o'-the-Flame* heat, doesn't waste it up the flue as ordinary heaters do. This extra, patented, inner heater is built right into the heart of the hottest fire. It captures the *4 Times Hotter* Heat from the burner flame and pours it out over the floors throughout your home.

This 'Match-Test' PROVES IT!

Your dealer will demonstrate. You'll see and feel how Siegler captures the 4 Times Hotter *Top-o'-the-Flame* heat and forces it over your floors throughout your home.

This GUARANTEES IT!

"If your Siegler Oil Heater doesn't deliver more and hotter heat over the floors than ANY comparable size heater on the market today, regardless of make or price, you get your money back!"

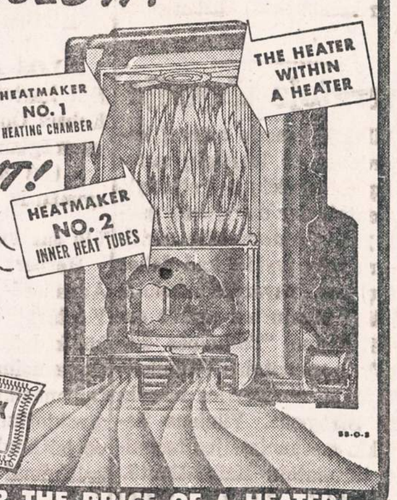

SEE YOUR NEAREST DEALER OR WRITE SIEGLER, CENTRALIA, ILL.

A FURNACE JOB OF HEATING FOR THE PRICE OF A HEATER!

SOLTIS HOME APPLIANCES AND FURNITURE

2647 West 51st St.

HEmlock 4-7095

OPEN MONDAY AND THURSDAY EVENINGS

Taupymas yra turtingumo šaltinis

Mūsų bendrovės laikomi pinigai apdrausti iki $10,000.

Pradėk taupyti tuojau... Mes mokam aukštus dividendus.

MIDLAND SAVINGS & LOAN ASS'N.

4038 Archer Avenue Tel. LAfayette 3-6719

Sekretorius AUGUST SALDUKAS

Už Taupomus Pinigus Mokame 3½ Nuošimčio

DĖL NAMAM REIKMENŲ VISUOMET LANKYKITE ŠIĄ

ERDVIĄ IR PATOGIĄ SENIAUSIĄ LIETUVIŲ BENDROVĖS KRAUTUVĘ

PROGRESS FURNITURE Co

4181183 ARCHER AVE.

Tel. LAfayette 3-3171

Brighton Parko Kolonijoje

KAS DIENĄ ČIA RASITE DIDŽIAUSIAS PREKIŲ VERTYBES

Naujausių madų, gerųjų išdirbystės rakandų, kaurų, pečių, televizijos aparatų, refrigeratorių, plovyklų, vaikams rakandų ir visų kitų namam reikmenų. LENGVI IŠSIMOKĖJIMAI PRITAIKOMI VISIEMS.

TAUPYKITE ATEIČIAI. PASIDĖKITE TAUPOMUS PINIGUS Į CHICAGOS SAVINGS AND LOAN ASSOCIATION, KUR KIEKVIENA SANTAUPA PILNAI APDRAUSTA IKI $10,000 BY AN AGENCY OF THE U. S. GOVERNMENT

KUR visada buvo ir yra išmokamas aukštas dividendas.

KUR pinigai buvo ir yra išmokami pagal reikalavimą.

KUR tamsta pats gali atlikti visus savo ir savo šeimos finansinius reikalus.

KUR 30 metų patyrimas užtikrina visiems saugų ir teisingą patarnavimą.

Taupykite šioj tvirtoj, lietuviškoj finansinėj įstaigoj MŪSŲ TURTAS YRA 12,500,000.00 DOLERIŲ. Dėl paskolų geresnėm sąlygom, perkant arba statant namą, visada pasimatykite su mumis.

CHICAGO SAVINGS AND LOAN ASSOCIATION JOHN PAKEL, Prezidentas. 6234 So. Western Ave. Telef.: GRovehill 6-7575

VALANDOS: Pirmadieniais nuo 12 iki 8 val. vakaro. Antradieniais ir Penktadieniais nuo 9 iki 4 val. po pietų. Ketvirtadieniais nuo 9 iki 8 val. Trečiadieniais uždaryta visą dieną. Šeštadieniais nuo 9 ryto iki 2 po pietų.

Baltimore, Md.

Baltimoriečių aukos Lietuvos reikalams

Iškilmingam Vasario 16 minėjime, tradiciniam bankete ir paštu Lietuvos Nepriklausomybės paskelbimo sukaktį minint Baltimorėje Lietuvos laisvinimo reikalui buvo surinkta 887.10 dol. Didžiausiąją auką įteikė prel. Dr. L. J. Mendelis nuo Šv. Alfonso lietuvių parapijos — 100 dol. Nuo savęs prelatas dar paaukojo 30 dol. Didžiausią asmenišką auką įteikė Dr. Andukas — 50 dol., C. Surdokas paaukojo 20 dol.

Po 15 dol. paaukojo: kun. P. Dambrauskas, M. Jurkšaitė ir asmuo nepažymėjęs savo pavardės.

Po 10 dol. paaukojo: Dr. Armanavičiai, K. Bradūnas, Dūda, K. Dulys, Gintalai, Jokūbauskas, Kanaukienė, V. J. Kazakevičius, Kukarskas, Lazauskas, G. ir A. Leonai, Talat-Kelpša, Petrusevičius, Vaškys, Dr. Virkutis.

Po 6 dol. paaukojo: A. Svotelis ir V. Velžys.

Po 5 dol. paaukojo: Armalių šeima, Br. Astašauskas, Auštra, J. Bačianskas, P. Bakanauskas, S. Balčiūnas, A. Bepirštis, J. Bradūnas, M. Brazauskas, B. Brazauskas, Burbuliai, Bučianskienė, Čaplinskas, kun. Dubinskas, Eringis, Frankas, Gailevičius, J. S. Galinaitis, Gelgaudas, Mary Jokubaitis, K. Jončas, A. Juškevičius, Kalnietis, V. Karalius, M. ir E. Karašai, N. ir O. Karašai, Kardokas, Kirstukas, St. Kovcas, Krasauskai, Alg. Kudirka, Kundrotai, C. Kudirka, J. Kudirka, Kvirbutas, Lendza, Lozaitytė, Matuliauskai, A. Miceika, Mikuckis, Mrs. Mitchell, V. Nastopka, Noreikienė, Noreika, kun. K. Pugevičius, J. Palubinskas, K. Pažemėnas, Pečkaitis, Petrulionis, V. Počas, Dr. Radauskas, Rimka, Sajauskienė, Šidlauskas, Šilgalis, Špuras, Varkulevičius, Vičiulis, Vitkauskas, Vytartas, O. Walterienė, Mrs. Weisenhoff ir Zeikus.

St. Šakevičiūtė paaukojo 4 dol.

Po 3 dol. paaukojo: A. Bepirštis, A. Diljonas, V. Keženis, Kučiauskas, J. Leonas, Majauskas, Marcinkevičienė, Medelis, Prasčiūnas, Rakauskas.

Po 2 dol. paaukojo: Antanaitienė, Budreika, Buivys, Česonis, Gričinas, Jaras, Jankauskas, Kazakevičius, Kemeža, A. Kudirkienė, Laskauskas, V. Lukoševičius, Mikolienė, Paškauskas, P. Račiukaitis, E. Sližys, Šeškūnas, Stuigys, Vaitkevičius, Venckūnas, Vyšniauskienė, Svotelis, jr., Leščiukaitis, N. Rastenis, Dr. A. Želvys, Veliuonaitė.

Po 1 dol. paaukojo: Kalinauskienė, Rakauskienė, B. Bačianskienė, F. Mendelytė, Rastenienė, Milunaitienė, J. Valaitis, N. Veliuonienė, Norkienė, Grudzinskas, Laskauskas, Bugotienė, Sinušienė, Makauskienė, Urlokienė, Bliūdžiuvienė, Čipkienė, Rakūnas, F. Zalner, E. Tutkienė, J. Jasiūnas, M. Jasaitienė, O. Kiselienė, V. Uleckienė, M. Vaškienė, Pravažiuojantis, Sinušas, Rutkauskas, Mikučiauskas, Tamašauskas, Budelis, Pažemėnienė, Kubilienė, Sabelskienė, M. Dikinienė, Mockevičius, Medzvieskas, Norkienė, R. Česonis, Buračas, Rudavičienė, Helen Pavilon, Valakienė, Jankevičienė, Jončas, Čižauskas, Kučiauskas, Velžys, jr., Blumfield, Kazlauskas, Urlakis ir dar keli nepasakę savo pavardžių.

Kiti minėjimo dalyviai paaukojo mažesnes sumas.

Altas yra nustatęs Baltimorei 1500 dol. kvotą šiems metams. Organizatoriai šiais metais rūpinosi padidintomis pastangomis kiek galima daugiau surinkti. Tiesa, ir pavyko surinkti kiek daugiau negu praėjusiais metais, betgi pasilikta dar toli nuo kvotos. Todėl reikėtų pasirūpinti, kad minėta suma būtų sudaryta kitomis progomis, o gal ir kitais būdais.

Liukas Surgaila

Los Angeles, Cal.

Šv. Kazimiero gyvenimas scenoj

"Šv. Kazimieras — Lietuvos Karalaitis", kun. Br. Zdanevičiaus 4 veiksmų istorinė drama, kovo mėn. 27 ir 28 d. buvo pastatyta — suvaidinta Los Angeles Šv. Kazimiero parapijos salėje. Veikalas yra gana sunkus, bet gabaus režisoriaus J. Kaributo ir artistų didelių pastangų dėka visos kliūtys buvo nugalėtos ir veikalas išėjo daug geriau negu buvo tikėtasi. Tam veikalui buvo įvestas naujas scenos apšvietimas, rūbai buvo išnuomoti iš Hollywoodo filmų studijos, kurie atitiko XV šimtmečio dvasią. Pastatymui talkininkavo garsėjanti filmų žvaigždė Rūta Kilmonis. Veikalą režisavo aktorius J. Kaributas. Dekoracijas piešė S. Makarevičius.

Režisorius J. Kaributas, o taip pat ir aktoriai mėgėjai, nepagailėjo įdėti daug darbo ir pastangų, už tai ir sukūrė gerus anų laikų vaizduojančius personažus. Karaliaus rolę atliko pats režisorius J. Kaributas, kuris buvo pagal veikalo reikalavimus pasigėrėtinai puikus ir laisvas scenoje. Karalienė — A. Deringienė, Šv. Kazimieras — K. Šeškevičius, kan. Dluogošas — K. Galiūnas, Pilypas, karaliaus tarnas — S. Seliukas, Jura — L. Zaikienė, Lietuvos bajorai: R. Dabšys, J. Raibys, V. Mikuckis; elgetos J. Galiūnienė ir A. Dabšys, šokėja R. Kilmonis, lenkų bajoras V. Jasiulionis; mažesnėse rolėse: J. Girskis, O. Razutienė, R. Prižgintas, Mikuckytė, Galiūnaitė ir Razutytė.

Vaidinimas buvo suorganizuotas mūsų parapijos kleb. Kučingio, kuriam priklauso nuo parapijos didelė padėka, o taip pat režisoriui J. Kaributui ir visiems artistams. Tai buvo mūsų kolonijai didelė sensacija ir gaila, kad nėra galimybės iš čia išvažiuoti tą veikalą plačiau parodyti.

—M. L.

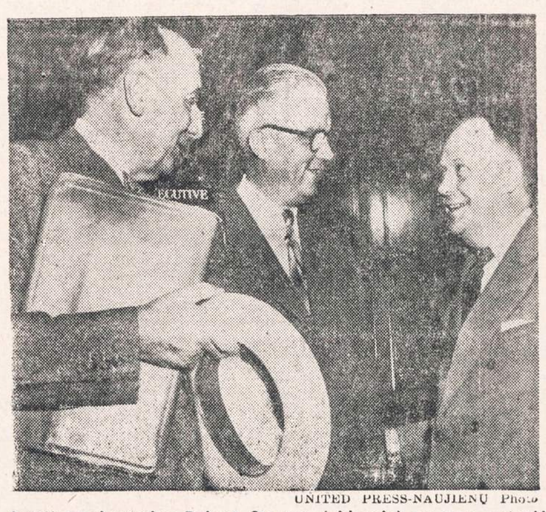

UNITED PRESS-NAUJIENŲ Photo

Armijos sekretorius Robert Stevens (viduryje) su savo patarėju Joseph Wilch (kairėje) atvyksta į konferenciją, kuriai vadovaus senatorius Karl Mundt kaip senato investigacijos pakomiteto pirmininkas. Senatorius Mundt juos ir pasitinka.

Kas nedirba, tas ir neklysta. Tos kelios pastabėlės čia pasakytos tik talkininkavimo prasme, bet ne kuriais nors kitais tikslais.

—a.

HUDSONŲ PARDAVĖJAS

Nauji ir vartoti automobiliai. Apžiūrėkite mūsų didelį pasirinkimą puikiausių vartotų automobilių.

Geriausias Hudson automobilių pardavimas mieste. Atvykite pas mus dabar.

Atdara kasdien nuo 7:30 ryto iki 9 vak. Sekmad. nuo 10 iki 6 v. v. (Anksčiau "All Suburban Hudson)

CICERO HUDSON DEALER SALES AND SERVICE

5440 Cermak Rd. OLympic 2-0054

Teodor S. Kringelis, savininkas

Pilnas Pavasarinis AUTO SUDERINIMAS - $4.95

Nelaukite, jei automobilis reikia taisyti. Mes garantuojame savo darbą. Pilnas pataisymas, nudažymas ir kt.

Gaukite mūsų įkainavimus.

AL'S AUTO REPAIR

5431 W. Chicago Ave.

AUstin 7-2398

Prie "Naujienų" kai priprasi—darbą, žinią viska rasi

New Deal LIQUORS

3450 S. Halsted Street

VELYKOMS SPECIALAI

Prancūziškas Šampanas DIDELIS BUTELIS $3.98

Importuotas Alus Vokiškas, Daniškas, Holandiškas, Belgiškas 3 Buteliai 98¢

KIJAFA FIFTH $1.69

3 Žvaigždžių Prancūziškas Konjakas FIFTH $4.95

Prancūziška Brandy FIFTH $3.98

Itališkas Chianti Vynas KVORTA 98¢

Baltos Meškos Alus 24 BUTELIŲ DĖŽĖ $3.25

CIGARETĖS Visų populiarių išdirbysčių. Kartonas $2.09

Importuoto Vyno Išpardavimas

VOKIŠKAS

JOHANNISBERGER $1.79

MAY VYNAS $1.69

MOSEL VYNAS $1.69

RHINE VYNAS $1.69

PRANCŪZIŠKAS

COURBERT $1.15

ROUGE BORDEAUX $1.49

"Family-Size" Motorola TV

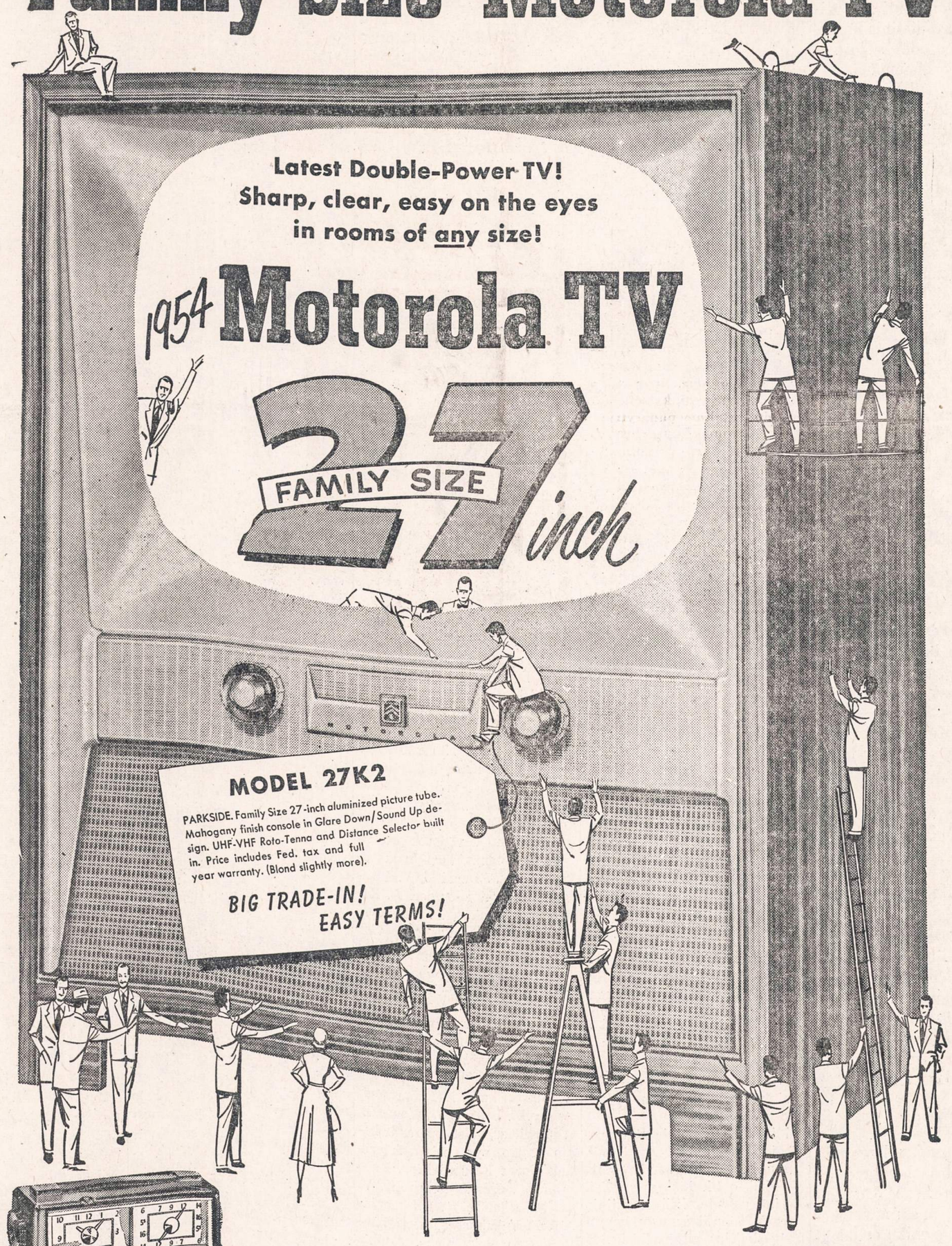

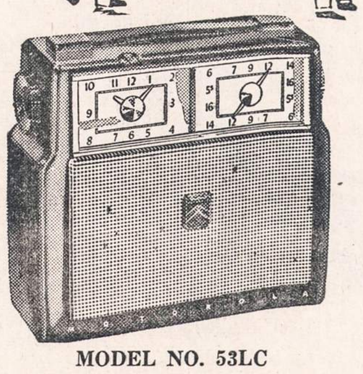

MODEL NO. 53LC

UNION APPLIANCES

40 So. Clinton Street DEarborn 2-4838

OPEN MONDAY AND THURSDAY EVENINGS

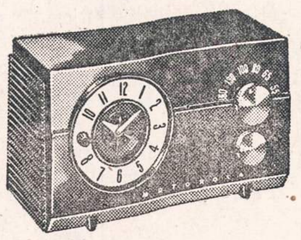

MODEL NO. 53C1

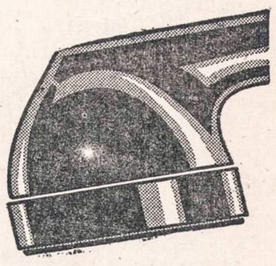

YOU'RE WANTED ON THE PHONE!

You're wanted... you're needed to watch the skies and man the phones in the Ground Observer Corps... Volunteer to serve two hours a week as a civilian plane spotter and help keep your country safe from air attack.

Call or write Civil Defense

Wake Up! Sign Up! Look Up!

Join the GROUND OBSERVER CORPS

NAUJIENOS

1739 So. Halsted Street

Chicago 8, Ill.

NAUJIENOS

THE LITHUANIAN DAILY NEWS

Published Daily Except Sunday by The Lithuanian News Pub. Co., Inc.
1739 South Halsted Street, Chicago 8, Ill. HAymarket 1-6100

Entered as second-class matter March 7, 1914 at the Post Office at Chicago, Ill., under the Act of March 3, 1879.

Subscription Rates:
$9.00 per year in Canada
$9.00 per year outside of Chicago
$10.00 per year in Chicago
5 cents per copy.

Užsakymo kaina:
Chicagoje—paštu:

Metams	$10.00
Pusei metų	$5.50
Trims mėnesiams	$3.00
Vienam mėnesiui	$1.25

Chicagoje per išnešiotojus:

Viena kopija	5c.
Savaitei	30c.
Mėnesiui	$1.25

Jungtinėse Valstybėse, ne Chicagoje:

Metams	$9.00
Pusei metų	$5.00
Trims mėnesiams	$2.50

Užsieniuose:

Metams	$11.00
Pusei metų	$5.50
Tmis mėnesiams	$3.00

Naujienos eina kasdien, išskiriant sekmadienius. Leidžia Naujienų Bendrovė, 1739 S. Halsted Street, Chicago 8, Illinois. Telef.: HAymarket 1-6100.

Pinigus reikia siųsti pašto Money Orderiu kartu su užsakymu.

Apsigynimo Sąjunga Azijoje

Valstybės sekretorius John Foster Dulles susitarė su Britanijos užsienio reikalų ministeriu Edenu kurti kolektyvią gynybos organizaciją prieš komunizmo agresiją Azijoje. Ji būtų panaši į vakarinę NATO, tik turėtų ne 14, o 10 narių.

Projektuojamajai organizacijai sudaryti numatomos šios šalys: Jungtinės Amerikos Valstybės, Britanija, Prancūzija, trys Indokinijos valstybės — Viet Nam, Cambodia ir Laos, — Siam, Filipinai, Naujoji Zelandija ir Australija. Vėliau galėtų į ją stoti Burma, Indija ir Indonezija.

Artimiausias šios sąjungos tikslas — apginti nuo Kinijos komunistų Indokiniją, kurioje eina pilietinis karas. Bet Indokinija yra prancūzų kolonija, ir todėl be jų pritarimo tokią sąjungą organizuoti būtų neįmanoma.

Iki šiol Prancūzija iš viso nenorėjo, kad Indokinijos karas virstų tarptautiniu — panašiai, kaip Korėjos. Ji griežtai atmesdavo karinę pagalbą iš kitų šalių, tik prašydavo iš Amerikos pinigų, pastaruoju laiku taip pat ir ginklų bei karo lėktuvų. Prancūzai manė, kad, jei į Indokiniją ateitų amerikiečių kariuomenės daliniai arba tautinių kinų (iš Formozos), tai Indokinijos sukilėlius imtų atvirai remti komunistinės Kinijos armija.

Tas apsigynimo sąjungos sumanymas gali nepatikti prancūzams dar ir dėl to, kad į ją siūloma įtraukti tris Indokinijos valstybes; jos tada faktiškai būtų pripažintos, kaip nepriklausomos šalys. O Paryžius dar vis nesutinka duoti pilną laisvę savo kolonijoms. Mat, tenai yra įdėta daug prancūziško kapitalo, ir jį palikti be "globos" prancūzai nenori.

Valstybės sekretorius dabar tariasi su Prancūzijos valdžia. Jeigu jam pasiseks gauti jos sutikimą prisidėti, tai Amerikos užsienio politika bus susilaukusi istorinės reikšmės laimėjimo. Bet Prancūzijai atsisakius, kiltų rimta krizė jos santykiuose su JAV.

Reikia tikėtis, kad užsienio reikalų ministeris Bidault ir premjeras Laniel neatstums ištiestos jiem rankos. (Paskiausi pranešimai sako, kad Bidault sutiko priimti Dulleso planą).

Sudetai Prašo Lietuvių Pagalbos

Lietuviai pramynė taką į JAV kongreso tyrinėjimus, liečiančius buv. laisvų tautų pavergimą bolševikiniu komunizmu. Lietuviai šitą akciją sumanė, norėdami pasitarnauti ne tik Lietuvos, bet taip pat Latvijos ir Estijos laisvinimo reikalui.

Mūsų pasisekimu padrąsinti, prašė Kersteno komitetą lenkai, čekai, vengrai, rumunai ir kitų pajungtų tautų žmonės, kad jisai ištirtų komunizmo smurtą ir jų tėvynėse. Kongresas sutiko.

Dabar to paties nori ir Sudetų Krašto vokiečiai, kurie buvo išvyti iš Čekoslovakijos. Jiems buvo padaryta baisi skriauda, nes jie neteko savo tėviškių ir viso savo turto, daugelis ir savo gyvasčių. Išgirdę apie Kersteno komiteto darbą Amerikoje, jie nutarė kreiptis į jį, bet nežino, kaip daryti, kad komitetas susidomėtų jų reikalu.

Todėl Sudetų vokiečių organizacijos sekretorius Walter Becher parašė iš Miuncheno, Vokietijos, laišką Amerikos Lietuvių Tarybai, prašydamas pagalbos ir patarimo.

Sudetų klausimas yra painesnis, negu pvz. Lietuvos arba Latvijos, nes to krašto vokiečius išvijo iš jų namų ne Rusijos bolševikai, o Benešo vadovaujami čekai, su Maskvos pritarimu. Kažin ar būtų galima įrodyti, kad tą smurtą prieš Sudetų vokiečius inspiravo sovietų valdžia.

Komunistai Nazarete

Jėzaus mieste Nazarete, Galilejoje, užvakar buvo municipaliniai rinkimai ir didžiausią skaičių balsų gavo komunistai. Iš 15 miesto tarybos narių jie pravedė 6, o likusias vietas pasidalino įvairios religinės grupės: musulmonai gavo 4, vakarinių tikybų blokas 3, ir graikų ortodoksų (pravoslavų) — 2.

Komunistai surinko 38.3 nuoš. visų paduotų balsų. Prieš trejus metus jie buvo gavę 40 nuoš. balsų. Taigi jiems toloka iki absoliučios daugumos; jie dargi šiek tiek nusmuko žemyn. Bet antikomunistinė dauguma yra suskilusi dėl religinių skirtumų, ir jei įvairių tikybų šalininkai nesusitars, tai miesto administracija pateks į rankas komunistams.

Čia dar vienas įrodymas, kad tikybinės ideologijos nėra geras ginklas kovoje su komunizmu.

Kolchozų sąlygos Lenkijoje

Lenkijos vyriausybė ilgai svyravo dėl naujosios žemės ūkio politikos, kurią Maskva jau anksčiau paskelbė. Iš Varšuvos atėjusi žinia patvirtina, kad lenkų komunistų partijos suvažiavime Rusijoje įvestoji kolchozų tvarka turi būti pritaikyta Lenkijos sąlygoms. Tas pats šaltinis patvirtina, kad Lenkijoje, Vengrijoje ir kituose kraštuose tas patvarkymas buvo padarytas, rusams panaudojus atitinkamas priemones. Abiejuose kraštuose tuo klausimu ypatingai domėjosi vadinamieji kraštų prezidentai, kurie yra akli Maskvos įrankiai.

Maskvos vienas įgaliotinių, maršalas Konstantinas K. Rokosovski, kreipė daugiau dėmesio ne į žemės ūkį, bet į sunkiąją pramonę. Nikitos Chruščevo paskelbtasis kolchozų patvarkymas turėjo tam tikros įtakos ne vien į Rokosovskį, bet ir lenkų komunistų partijai.

Lenkijos ministeris pirmininkas Bierut, sekdamas Chruščevą, aštriai puolė žemės ūkio ministerį Zavadskį, nes jis naudojąs priemones, kurios sužlugdžiusios kolektyvinį žemės ūkį Lenkijoje. Bierut tvirtino, kad Lenkijos vyriausybė ne kartą panaudojusi liaudies miliciją, kad kolchozninkai atliktų jiems uždėtas prievoles. Tiesiog reikia nustebti, Bierut žodžiais: "Teisingumas ir griežtumas yra būtini, tačiau teroras ir žiaurumas negali būti pakenčiami". Tie žodžiai yra patyčia iš pačių komunistų, nes niekas taip nemėgsta naudoti terorą ir žiaurumus, kaip komunistinė valdžia.

Minėtas Bierut ir Hilarij Minc, ūkio ministeris, kalbėdami komunistų partijos suvažiavime, pažymėjo, kad Lenkija pasisavinanti sovietinę ūkio politiką. Abu ten pripažino, kad žemės ūkis toli yra atsilikęs nuo pramonės gamybos. Abu šaukė, jog reikia žemės ūkio gamybą skatinti. Neaišku, kaip jie galės skatinti Lenkijos žemės ūkį, kuris remiasi komunistinės valdžios teroru ir jos naudojamais žiaurumais. Jei šios priemonės bus pašalintos, suprantamas dalykas, kolchozninkai bandys išbėgioti kas sau, kaip tat jau nutiko Vengrijoje.

Minc ypatingai pabrėžė Lenkijoje esantį didelį žaliavų trūkumą, o ypač metalo nepriteklių. Jis aiškino, kad Lenkija buvo nusistačiusi plėsti įvairias pramonės šakas. Tas nusistatymas, matyti, Maskvai paveikus, pakeistas, nes Lenkija tegamins tik kai kurias mašinas, kurioms turi pačias geriausias sąlygas gaminti. Kitus pramonės gaminius ir mašinas įsiveš iš Rusijos ar jos valdomų kraštų. Rusija aiškiai siekia, kad kiekvieno krašto ūkis priklausytų nuo jos malonės. Tarpusavis prekėmis pasikeitimas sovietiniuose kraštuose pirmiausia pareina nuo Maskvos sprendimo.

Bierut nurodė, kad praėjusių metų pabaigoje Lenkijoje buvo 8,000 kolchozų, kuriuose dirbo per 100,000 šeimų. Ir kolchozai teapima tik 9% viso dirbamos žemės ploto. Nors Bierut smerkė terorą ir žiaurumus, tačiau savo kalboje priminė, kad visomis priemonėmis laisvieji ūkininkai bus varu varomi į kolchozus.

Ministeris pirmininkas nurodė, jog Lenkija teturi 1.3 mil. komunistų. Jų pusę sudaro darbininkai, o tik 13% valstiečiai. Turint galvoje, kad Lenkijoje gyvena 26.5 mil. asmenų, komunistų skaičius yra nedidelis. Iš Bierut pareiškimo, kai jis guodžiasi trūkumu komjaunimo, matyti, kad komunistų partijos prieauglis ir ateityje nebus ypatingai žymus. Jis atvirai nurodė, kad jaunimas nestojąs į komunistines organizacijas, nes pogrindžio organizacijos grąsinančios kiekvienam jaunuoliui, kuris rodo norą stoti į komunistų partiją. Šis pasisakymas teparodo, kad Lenkijoje yra dvi valdžios. Jei pogrindžio organizacijos gali atgrąsinti jaunimą stoti į komunistų partiją, visai patikėtina, jog šios organizacijos yra galingesnės už komunistinę vyriausybę. —"E."

PAVERGTŲJŲ LIETUVIŲ "MENO DEKADA" MASKVOJE

(Tęsinys)

Dekados balansą

Vilniaus radijas kovo 16 d. pranešime iš Maskvos taip įvertino: "10 dienų sostinės darbo žmonėms buvo demonstruojami lietuvių tarybinės kultūros ir meno pasiekimai... Galingai liejosi padėkos žodžiai didžiajai Maskvai, išreiškę visos lietuvių tautos mintis ir jausmus... Dvariono daina "Ant Nemuno krantų" pasakojo apie didžiąją lietuvių tautos laimę žengti tarybiniu keliu, apie aušrą, išaušusią prie senojo Nemuno krantų..." Be abejo, tokiais pareiškimais ir tokiais "meno" dalykais buvo patenkinti ne tik Malenokvas su Vorošilovu ir Sniečkus, bet ir Paleckis, kuris, grįžusius sveikindamas už "gražų pasirodymą mūsų didžiojoj sostinėj Maskvoj", džiaugsmingai sušuko: "... Jūs šį didelį kvotimą išlaikėte"... Grįžusieji "kvotimo laikytojai" už tai buvo susodinti į specialias mašinas ir jomis išvežioti į namus. Bet jie gavo įsidėmėti ir TSRS kultūros ministerio pavaduotojo Balšakovo žodžius: "Ataskaita dekadoj parodė, kad respublikoje auga ir klesti socialistinė savo turiniu ir nacionalistinė savo forma kultūra. Ši dekada bus Lietuvos literatūros ir meno darbuotojams didžiulė mokykla, kuri paskatins, įkvėps daugiau jėgų tolimesniems laimėjimams". Be abejo, tik komunistiniams, nes nekomunistinių laimjiėmų bolešvikai nepripažįsta. O už tokį gražų iš anksto smulkmeniškai surežisuotą "pasirodymą" suteikta ir atitinkama padėka—ordinų paberta kaip iš gausybės rago.

TSRS Aukščiausio Prezidiumo įsakymu su Vorošilovo ir Špiegovo parašais TS liaudies artisto garbės vardas suteiktas B. Dvarionui, dramos aktoriui Sipariui ir valstybinio liandies dainų ir šokio ansamblio meniniam vadovui Švedui. Lenino ordiną gavo čekistas Guezvičius, Vienuolis, Filharmonijos vyr. dirig. K. Kaveckas, skulpt. Mikėnas, dramos aktoriai M. Mironaitė, G. Jackevičiūtė ir J. Rudzinsaks, baleto autorius P. Juzeliūnas, solistai J. Petraškevičiūtė ir J. Stasiūnas ir konservatorijos prof. K. Petaruskas, kuris, be to, vėl išrinktas "deputatu" į TSRS Aukščiausiąją Tarybą. Jis, nuvykęs į Maskvą, taip pasveikino okupantus: "Nuo Baltijos ir Nemuno krantų mes atvežėme į mūsų brangiąją Maskvą nuoširdžiausius Lietuvos darbo žmonių sveikinimus".

Darbo raud. vėliavos ordiną gavo 52 žmonės, tarp jų kultūros vicem. J. Banaitis, V. Putinas, konservatorijos doc. A. Račiūnas, J. Šimkus, A. Venclova, dail. A. Žmuidzinavičius ir visa eilė kitų. Garbės ženklo ordinu apdovanoti 87 žmonės, medaliu "už pasižymėjimą darbe" — 165 žmonės, tarp jų Vilniaus universiteto liaudies ansamblio meno vadovas Vl. Bartusevičius, teatro ugniagesys J. Blažiūnas, Filharmonijos koncertmeisterė L. Dukstulskaitė ir Filharmonijos direkt. bei meno vadovas B. Federavičius, valst. operos ir baleto teatro vyr. baletmeisteris Moisiejevas Feodorovičius. Kauno muzik. dramos teatro dir. V. Matilevskaja, rašyt. I. Simonaitytė, P. Vaičiūnas su savo žmona aktore Vaičiūniene, skulpt. B. Bučas, komp. A. Budriūnas ir kiti. T. Tilvyčiui Paleckio įsakymu suteiktas "T. Lietuvos liaudies poeto garbės vardas", o "liaudies artisto garbės vardai" — dramos režisorei K. Kymantaitei - Banaitienei, aktoriui J. Lauciui, V. Orlovui, A. Staškevičiūtei, J. Rudzinskui; "liaudies dailininko vardas" — A. Žmuidiznavičiui ir V. Palaimai; "nusipelnusio veikėjo garbės vardas" — skulptoriui P. Aleksandarvičiui, vicemin. J. Banaičiui, rašyt. S. Čiurlionienei - Kymantaitei, rašyt. A. Griciui, teatro dir. J. Grybauskui ir visai eilei kitų. Išrinktiesiems Sov. Sąjungos kultūros ministeris Aleksandrovas suruošė priėmimą, kuriame dalyvavo Sniečkus, Niunka, Gedvilas, Preikšas, Guzevičius, K. Petrauskas, Siparis, B. Dvarionas, Švedas ir kiti.

"Tiesa" kovo 20 d. vedamajame konstatavo: "Kp ir tarybinė vyriausybė geriausiems darbuotojams suteikė TS liaudies artisto vardus, apdovanojo TS ordinais ir medaliais. Kaip diena nuo nakties skiriasi tarybinė Lietuvos tikrovė nuo tų laikų, kada Lietuvoje sauvaliavo kapitalistai, dvarininkai ir buožės. Buržuaziniai nacionalistai vergiškai šliaužiojo prieš visa tai, kas yra imperialistiniuose Vakaruose, skleidė ir pamėgdžiojo supuvusią Vakarų literatūrą ir meną... Lygiai ir šiandien kapitalistiniame pasauly merdi ir išsigimsta kultūra, kuri yra paimta tarnauti grobikiškiems tikslams, tautų pavergimui, naujo karo kurstymui... neįkainojamą pagalbą lietuviškos socialistinės kultūros vystymuisi suteikė pažangiausias pasaulyje tarybinis menas". Apdovanotųjų maskoliniais ordinais, o tuo pačiu ir kitokiomis privilegijomis, kurių nemato Maskvai nesilankstąs eilinis darbo žmogus ar rašytojas, vardu J. Šimkus, žadėdamas ateityje "dar geriau pasitaisyti", džiaugėsi, jog dekadoje "visumoje daugumo mūsų rašytojų kūriniai buvo pripažinti aktualiais". Jis ypač didžiavosi Vienuolio "Puodžiūnkiemiu". Tilvytis su rusais stengėsi įrodinėti, kokia komunistine prasme esanti, girdi, "talentinga lietuvių tauta": partija ir vyriausybė tėviškai rūpinasi lietuvių kultūros darbuotojais — trečdalis dekados dalyvių apdovanoti aukštais ordinais ir garbės vardais", tarp jų ir pats T. Tilvytis. Taigi, kaip, anot Kudirkos, už "trupinį aukso, gardaus valgio šaukštą" parsiduodamas okupantams ir viskuo "tėviškai aprūpintas", jo negarbinsi. Tad ir šaukia tokie Tilvyčiai drauge su Reimeriais: "šiandien norisi iš visos sielos tarti karščiausią ačiū mylimai, brangiajai tarybinei vyriausybei"... Tačiau — ne visi yra tokie. Kiti jiems priskirtų ordinų nenori laikyti savo asmeninju nuopelnu. Todėl A. Vienuolis viešai skelbia, kad "per jį buvo apdovanotas visas rašytojų kolektyvas", Vilniaus universiteto liaudies dainų ir šokių vadovas Vl. Bartusevičius — "respublikos aukštosios mokyklos", — K. Kaveckas — kad per jį buvo "pagerbtas visas kolektyvas" etc. Švedas ta proga žadėjosi "dar atkakliau dirbti ir kurti", A. Gricius dekadą įvertino kaip "milžinišką lietuvių literatūroj dar nebūtą kultūrinį laimėjimą .. didžiosios mūsų tėvynės T. Sąjungos garbei ir galybei".

Kom. partijos ck mokslo ir kultūros vedėjo pavaduotojas Zinkus, pats apdovanotas ordinu, per Vilniaus radiją kovo 21 d. postringavo, kad, girdi, "lietuvių mene sėkmingai vyksta kova su dekadentizmo ir nacionalizmo atrūgomis"... Jis konstatavo ir net pabrėžė, kad "tarybinis menininaks junta nuolatinę partijos ir vyriausybės paramą, visos tarybinės liaudies dėmesį. Jis turi dėkingiausias sąlygas dirbti ir kurti. Nėra abejonės, kad tarybiniai lietuviai menininkai, — kalbėjo Zinkus kp ck vardu, — neliks skolingi partijai ir vyriausybei už tą nuolatinį rūpinimąsi lietuvių tarybinės literatūros ir meno klestėjimu". O tas "atsidėkojimas", kaip paaiškėjo iš tolimesnių Zinkaus žodžių, turės taip pasireikšti — tai "bus aktyvus dalyvavimas kovoje už partijos ir vyriausybės nutarimų įgyvendinimą..." Taigi visi partijos pakviestieji "į talką" ar kitaip įpareigotieji turės dar "efektingiau padėti liaudžiai kovoti dėl kp iškeltų uždavinių įvykdymo" ... Mat, Lietuvos komunistų ck tarp lietuvių menininkų ir rašytojų šia prasme "trūkumų" randa "dar daug". Pats Zinkus paskelbė jau turint "žymių nuopelnų" A. Vienuolį, I. Simonaitytę, A. Guezvičių, J. Baltušį, V. Putiną, Ed. Mieželaitį, Jonyną ir kit.

Į dekadą buvo nuvežta ir visa eilė jaunesniųjų kom. rašytojų

(Justas Marcinkevičius, A. Baltakis ir kt.) Tačiau ir jie ne mažiau už vyresniuosius, o kai kurie net daugiau garbino Maskvą ir dergė Neprikl. Lietuvą. O tik tokie dergimai, apšaukti literatūra ir menu, dekadoje beveik išimtinai ir tebuvo leidžiami demonstruoti. Kurie daugiau dergė savąjį kraštą ir jo praeitį, daugiau padlaižiavo okupantams, tų "kūryba" ir buvo maskvinių "įžymybių" skelbiama vertingesne. "Jaunasis poetas" Petras Keidošius visą "meno" deakdos balansą š. m. kovo 25 d. per Vilniaus radiją taip susumavo: "Pasibaigusi dekada Maskvoje buvo didžiulis partijos rūpinimosi tarybinių tautų kultūra liudininkas".. Gi partija rūpinasi tik tokia "literatūra", kurioj, kaip ir to paties Keidošiaus eilėrašty "Metro", giriama visa, kas rusiška, ir niekinama savoji tėvų žemė, tiesiog begėdiškai klastojant faktus: "... Kamavos pančiuose mūsų Lietuva, kalėjimus naujus fašistai statė, o tu statei Metro, Maskva. Kai liaudies kraujas Suvalkijoj tvino, bedarbiai slankiojo prie biržų be vilties, Metro statytojai pradėjo soclenktynėmis kelius į cocializmą tiest. Ir Lietuvon nutiesė tą kelią..." Tokiu padlaižiavimu raudoniesiems okupantams tiek senieji, tiek jaunieji bolševikiniais rašytojais pasivadinę agitatoriai "dekadoje" tiesiog ėjo lenkčių...

Kol kas "neįvertinti ir neaptarti" liko tik lietuvių sovietinių dailininkų parodon nugabentieji kūriniai, iš viso apie 2,000. Jie numatyti "įvertinti" balandžio pradžioje. Daugiausia patinkąs liaudies menas, kaip ir tie dalykai, kur kuo mažiausia pasireiškia bolševikinės agitacijos.

(Elta)

(GALAS)

Jei tu-i parduoti ūkį — į "Naujienas" tuoj užsuki. O jei laiko neturėsi — Telefonu pakalbėsi.

Valstybės sekretorius John Foster Dulles, prezidentas Eisenhower ir generalinis pašto direktorius Arthur E. Sommerfield Washingtone, D. C., išleidžiant naują 8 centų "Laisvės" pašto ženklelį, kuris bus naudojamas pirmos klasės laiškams į užsienį.

Pabėgėlių vaikų įsisūninimas ar įdukrinimas

Amerikiečių šeimos, kurios ligšiol nerado ar negalėjo įsisūnyti vaikų šiame krašte, turėtų susidomėti 1953 metų Pabėgėlių Pagalbos Aktu. Šis JAV Kongreso priimtas aktas nusako, jog į šį kraštą specialia non-kvota privilegija gali būti įsileista 4,000 pabėgėlių vaikų, nevyresnių kaip 10 metų amžiaus, kuriuos užsienyje įsisūnis ar įsidukrins amerikiečių šeimos (Akte yra pastebėta, jog įsisūninimo teise negali pasinaudoti viengungis ar viengungė). Akte nurodoma, jog teleidžiama vienai šeimai adoptuoti vienas našlaitis. Išimtis daroma nenorint išskirti brolių ar seserų.

Paklydėliai našlaičiai, žinomų tėvų našlaičiai ir adoptuoti našlaičiai, remiantis šiuo įstatymu, gali būti įsileidžiami į Jungtines Valstybes. Visais atvejais adoptuojančios šeimos vienas narių privalo raštu pasižadėti ar įrodyti, jog našlaitis jau yra adoptuotas ar bus teisiškai adoptuotas Jungtinėse Valstybėse. Taip pat, jog jis bus gražiai prižiūrimas ir auklėjamas. Valstybės Departamentas šių pasižadėjimų užtikrinimui yra paruošęs specialias formas.

Tėvas ar žmona, adoptuojančios šeimos vienas narių, norintys adoptuoti bet kokį paklydėlį našlaitį ar žinomų tėvų vaiką, turi pasirinkti atitinkamą labdarybės agentūrą, kurios priežiūroje jie užpildytų atitinkamus pasižadėjimus. Tuo užtikrinama vaiko ateitis. Jei kartais paaiškėtų, jog atvykęs į Jungtines Valstybes vaikas nėra tinkamai auginamas, tai jis gali būti iš adoptavusių žmonių atimtas. Jei dėl kurių kitų aplinkybių vaikas turėtų būti iš adoptacijos perimtas, pilną atsakomybę už jo likimą pasiima pasižadėjimus patvirtinusi labdarybės įstaiga. Ji paprastai stengiasi vaikui surasti naujus globėjus. Labdarybės įstaigos liudijimas nėra reikalingas tuo atveju, jei tėvai įsisūnijimo dokumentus susitvarko užsienyje.

Jei amerikiečių šeima nori adoptuoti jiems žinomą našlaitį, ji kreipiasi į atitinkmą labdarybės įstaigą ir ją autorizuoja (įgalioja) jų vardu šitokį vaikutį atrinkti. Ši sąlyga atpuola, jei našlaičio tėvai adoptuojantiems buvo žinomi.

Vaiko adoptavimo pasižadėjimas ir jo ateities užtikrinimo liudijimas privalo būti patvirtintas "Refugee Relief Act" administratoriaus ir Jungtinių Valstybių konsulo, kuriam yra įteikiamas prašymas šiam našlaičiui suteikti vizą.

Šeimos, kurios norėtų patirti daugiau apie nelaimingų vaikų — našlaičių adoptavimo sąlygas, turėtų kreiptsi į artimiausią Vaikų Globos agentūrą jų kaimynystėje.

Common Council

Skaitykite "N-nas"

GYVENIMO RAIDOS PAŠAIPOS

1. Ano šimtmečio gale, dar ir šio šimtmečio pradžioj Rusijos gyventojai gaudavo teisės balsuoti. Visų tautų svajota apie slaptą balsavimą, renkant krašto valdžią. Visi pašnibždom kalbėjo apie tiesų, lygų ir slaptą balsavimą.

Tos saldžios svajonės pagaliau realizavosi: ta teisė buvo iškovota. Bet buvo gauta ne tik teisė, bet ir griežčiausia pareiga, kurios neatlikus, užsitraukiama sunki bausmė — priverčiamųjų darbų stovyklos, kalėjimai ir t.t. Nuo tos pareigos tik mirtis tegali žmogų atpalaiduoti. Net mirties patale, kol žmogus dar alsuoja, nėra laisvas nuo tos pareigos.

O kituose kraštuose, kur balsavimas nėra griežtai priverčiamas, daug kas ta teise nesinaudoja, numanydamas, kad jo balsas bereikšmis savo valdžią renkant.

2. Anuo metu, kai bolševizmas kilo, kai jo veidas buvo dar nepažįstamas ir jo vaisių niekas dar nebuvo ragavęs, britai neva kovojo prieš bolševizmą, neva rėmė baltąsias armijas.

Po kelių dešimčių metų, kai bolševizmo veidas ir užmačios visai išryškėjo, jo veikla apsivainikavo nebesuskaitomomis žmonių gyvybių aukomis, kai pasaulis patvino kraujuose, britų jaunos karalienės valdžia būtinai panoro dar daugiau žmonių gyvybių paaukoti, pasmaugti pavergtųjų tautų paskutinę viltį nusikratyti engėjų jungo, kad britų kanonizuoti vergai palaikytų, nors trumpam laikui, jų griunančią imperiją. Nors tai vadinasi toli žvelgianti politika, bet vis tik jai labai tinka W. Goetės apibūdinimas: "Politika yra kvailysčių ir žiaurumų mišinys.

3. Bolševizmas kildamas iš pradžių skleidė žavius šūkius: valstiečiams žemė, darbininkams fabrikai ir žmonės, proletarų valdžia, kurios paunksnėje pražydės laisvė ir gerovė. Iš tų vilingų obalsių per keliolika metų išaugo socialinė santvarka, kuri pralenkė savo žiaurumu visas senovės ir naujų laikų socialines santvarkas. Egipto faraonų, Babilonijos ir Persų karalių laikais tik vergų luomas tiek laisvės teturėjo, kaip šiandien turi bolševikų valdomuose kraštuose ūkininkas, fabriko darbininkas ir valdininkas.

4. Dabar, kai bolševizmas nusiėmė kaukę ir parodė tikrą savo biesišką veidą, kai jau nebėra abejonių dėl skelbiamų obalsių ir pažadų, kai žemės rutulys apraizgytas nuodingu tinklu, demokratinių kraštų žmonės, ypač jų vadai, politikai, bolševizmo tikro veido nemato, bet mato tik kaukę; nors ji kerta stiprus antausius, bet vis norisi politikams, kad ji šypsotųsi. Molotovo vienas šypsnys sukelia visų demokratinių kraštų spaudoj džiugavimus ir vilties iliuzijų.

5. Popiežiaus Kūrija neflirtuoja su Maskva. Iš Romos dažnai pasigirsta Kremliui šiurkščių balsų, bet Italija, gryniausiai katalikų kraštas, kur neleidžiama veikti protestantiškai "atskalai", daugiausia turi Maskvos satrapų garbintojų ir daugiau klausosi Maskvos negu Vatikano. Galima sakyti: dabar Italija yra stipriausia Maskvos tvirtovė Vakarų Europoj. Procentualiai skaičiuojant, Italija turi daugiau komunistų ir jų pakeleivių, negu Rusijoj. Italijos parlamentas iš visų Europos kraštų turi daugiausia komunistų.

Šalia Italijos stovi kita katalikybės pažiba — Prancūzija, Maskvos tarnaitė.

6. Romos popiežiai parašė kelias enciklikas "Rerum Novarum", Quadragesima" ir kitas — socialinės santvarkos reikalais. Katalikų kraštai skaito jas, džiaugiasi radę jose daug išminties, ir padeda jas ir vyskupų Kūrijų archyvus, o socialinis gyvenimas palieka kaip buvęs prieš 500 metų su dvarais, baudžiauninkais, kumečiais, kaip kad yra Italijoj, Ispanijoj, Portugalijoj, prieš karą buvusioj Lenkijoj.

Protestantų kraštai nežinia, ar skaito ar neskaito tų enciklikų, bet socialines reformas vykdo ir taip yra susitvarkę, kad tenai yra šiokia tokia socialinė teisybė, ar bent nebėra į dangų šaukiančios neteisybės. Tad ir kalėjimai apytušti stovi, bent Skandinavijos kraštuose; tenai ir komunistų veiklai menka dirva, į parlamentus jie praveda vos vieną kitą atstovą. Tuo tarpu kai katalikų kraštų parlamentai kai kur turi po gerą trečdalį komunistų ir jų palydovų.

Daug panašių gyvenimo pašaipų knibžda mumyse ir aplink mus. Visos šio meto gyvenimo sritys kupinos prieštarybių ir negalavimų. Visa, ko prieš 50 metų buvo gesaujama, dėl ko buvo kovojama, dabar įsikūnija, bet visai sukarikatūrintai ir išvirščiai. Net demokratija, kuri dabar laikoma socialinio gyvenimo idealu, nėra laisva nuo prieštaravimų ir negalavimų. Europos vakarų kraštai ir JAV linksniuoja demokratiją, nors ta demokratija yra monopolis tik keturių ar penkių "didžiųjų" demokratų. Tik jie gali spręsti visų mažųjų demokratų likimą turėdami galvoj savo kraštų naudą.

Šiame gal demokratiškiausiame krašte, norint patekti į Wašingtoną atstovu arba senatorium, reikia turėti smulkioms išlaidoms kokį ketvirtį milijono dolerių. Į smulkesnius pareigūnus norint patekti taip pat reikia eiti doleriais nuklotu keliu. Kur auksas labai skardžiai skamba ir banknotai begėdiškai šlama, demokratija turi būti labai kukli ir meiliai šypsotis Mamonai, daug dorybių išsižadėdama.

Pagaliau demokratijos samprata suskilo. Juk ir Maskva su sayo klapčiukais šiuo metu daugiau kalba apie savo "demokratiją", negu apie komunizmą, kurio tenai nebuvo ir nėra; nors ir demokratija jų daugiau panaši į faraonų ir Babilonijos imperijų demokratiškumą.

Kur išeitis iš to užburto prieštingumų viesulo, niekas nežino.

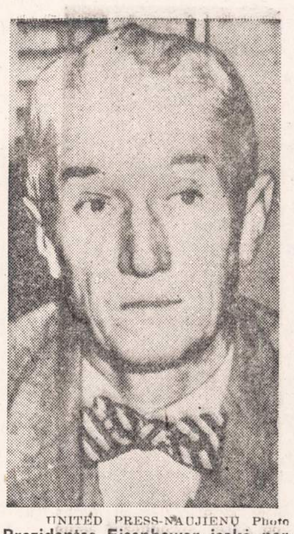

UNITED PRESS-NAUJIENŲ Photo

Prezidentas Eisenhower įsakė peržiūrėti Federalės namų administracijos (Federal Housing Administration) visus rekordus. Pranešama, kad FHA komisionierius Holiyday (atvaizdas viršuj) rezignuoja.

Buvo įprasta manyti, kad politika yra politikų vedama, bet mūsų laikais, rodos, atvirkščiai yra: politika stumia politikus. Jie plaukia be vairų per šėlstančią prieštarybių jūrą į miglotą, visai nežinomą ateitį.

J. S.

— Bielinis Kipras buvo Kauno miesto ligonių kasos pirmosios valdybos, bet ne tarybos pirmininkas. (Pusl. 496).

— Birštone ne Kauno miesto ligonių kasa turėjo pasistačius savo nariams sanatoriją, bet Kauno apskrities; o Kauno miesto ligonių kasa turėjo sanatoriją Varėnoje ir vaikams vasaros metu — Gelgaudišky. (Pusl. 532—35).

Milijonas už meilės sunaikinimą

Mrs. B. Hunter, 29 m. amžiaus, 9012 Eving, Skokie, iškėlė bylą savo vyrui John, 37 m., kuris turi Utility Machine & Engineering Co., 3445 North Racine. Ji kaltina savo vyrą, kad 21 m. amžiaus Miss B. Eremia 1953 m. pradėjusi "nusikalstamai naikinti jos vyro afektus žmonai", todėl ji, jo žmona, galutinai netekusi vyro "afektų, komforto, pagalbos iki $1 milijono vertės".

Šios sumos dabar žmona ir reikalauja iš Miss Eremia, buvusios kurį laiką jos vyro sekretore.

DANA **DANA**

Pavasariniam Sezonui Didelis Pasirinkimas Įvairių Cintaro Gaminių.

Lietuviški audiniai, medžio ir odos išdirbiniai, meniški margučiai, vaikų ir moterškų rūbų.

DANA, 1445 So. 49th Ave., Cicero 50, Ill.

"Naujienose" galima gauti šias knygas

ĮVAIRIOS KNYGOS

Prof. Vaclovas Biržiška. Senųjų lietuviškų knygų istorija, I dalis. 208 psl. kietais apdarais $3.00
Minkštais apdarais $2.00

Vincas Krėvė Mickevičius—Mūsų garsiojo rašytojo 70 m. sukakčiai paminėti knyga. Knygoje įdėta rašytojo biografija, jo darbų vertinimas ir du jo paties kūriniai: "Paaukimo valanda" ir "Pagunda". 188 puslapių $2.00

V. Krėvė. Rytų pasakos. 217 psl. $2.50

Mykolas Sleževičius. Gyvenimas ir darbai. A. Rūko redaguota, žinomų visuomenininkų straipsniai 342 pls., ilustruota, kietais viršeliais $5.00

Kun. M. Valadka. Popiežiai ir Lietuva. 244 psl. $2.50

Dan Kuraitis — Atsiminimai. 208 psl. $2.00

Juozas Švaistas — Petras Širvokas. Lietuvių pasakų motyvais. 228 psl. $2.75

Gyvieji numirėliai — Trijų veiksnų komedija. $1.00

Vargšas Tadas — Dviejų vaizdų komedija. 1952 m. Naujienų leidinys. Kaina $1.00

Audra giedroje. Trijų veiksmų komedija $1.00

Dr. P. Jonikas. Lietuvių kalbos istorija. Gražiai įrišta į kietus viršelius. 256 didesnio formato psl. $3.00

Dr. P. Jonikas, Gimtojo žodžio baruose. Bendrinės kalbos patarimai ir paaiškinimai. Chicago, 1952 m. $1.50

Vinco Kudirkos raštai. 488 psl., įrišta į kietus viršelius $5.00

Prosper Mėrimėe. Kolomba. Romanas. 222 psl. $2.25

W. S. Reymont. Kaimiečiai, I dalis. Romanas. 352 psl. $3.00

W. S. Reymont. Kaimiečiai, II dalis. Romanas. 384 psl. $3.00

W. S. Reymont. Kaimiečiai, III dalis. Romanas. 472 psl. $3.50

W. S. Reymont. Kaimiečiai, IV dalis. Romanas. 392 psl. $3.50

Jeronimas Cicėnas. Vilnius tarp audrų. 568 psl. $5.00

L. Pirandello. Pirmoji naktis. Novelės. 124 psl. $1.50

Prosper Merimee. Kolomba. Romanas. 222 psl. $2.25

Lietuvių Archyvas. Bolševizmo metai. 438 psl. $3.00

Pulgis Andriušis. Anoj pusėj ežero. Lyrinės apysakos. 102 psl. $1.50

Vinco Kudirkos raštai. 488 psl. Kietais gražiais apdarais. $5.00

Francois Mauriac, 1952 m. Nobelio premijos laureatas. Gimdytoja. Romanas. 134 psl. $1.75

Francois Mauriac. Gyvačių lizdas. Romanas. 282 psl. $2.00

Juozas Grušas. Pabučiavimas. Novelės. 156 psl. $1.50

Adomas Mickevičius — Konradas Valenrodas. Istorinė apysaka. 98 psl. $1.50

Casey Deveikis—The Eager Beave Regiment. 410 psl., didelio formato, gražiuose viršeliuose. $7.50

Antanas Škėma — Šventoji Inga. Novelės. 226 psl. $2.50

P. Kesiunas — Tarp žalsvų palabinių. Romanas. 292 psl. $3.00

Česlovas Grincevičius — Vidurnakčio vargonai. Neįtikėtinos istorijos. 134 psl. $1.50

August Gailit — Tomas Niperna dis. Pagarsėjusio estų rašytojo romanas. 316 psl. $2.50

Povilas Gaučys — Pietų kryžiaus padangėje. Pietų Amerikos žymesniųjų rašytojų novelių rinkinys. 480 psl. $4.50

R. Spalis — Gatvės berniuko nuotykiai. Apysaka jaunimui ir senimui. 508 psl., gražiai įrišta. $5.00

R. Spalis — Didžiosios atgailos. Novelės. 354 psl. $3.50

Ignas Šeinius — Raudonasis tvanas. 328 psl. $3.50

Ignas Šeinius—Kuprelis. 162 psl. Gražiai įrišta $2.00

Jurgis Savickas — Šventoji Lietuva. Romanas. 248 puslapių, gražiai įrišta. $3.00

Vytautas Alantas — Pragaro pošvaistės. Romanas. 434 psl., gražiai įrišta. $3.50

J. Petruitis — Laisvę ginant. Atsiminimai iš kovų su bolševikais ir bermontininkais. 200 psl. $2.00

Frank Lavinskas ir A. J. Baniušauskas — Angliakasių atsiminimai. Trys dalys vienoje knygoje. Viso 528 pusl. $2.00

B. Stundžia — Buriavimas ir jūrininkystė. Daug naudingų nurodymų vandens sporto mėgėjams. 126 pusl. $2.00

Šatrijos Ragana — Sename dvare. Apysaka. III leidimas. 176 psl. $2.00

Axel Munthe—San Michele knyga, I dalis, 328 pusl. Parduodama tik kartu su II-ja dalimi. $2.50

Axel Munthe—San Michele knyga, II dalis, 312 pusl. Parduodama ir atskirai. $2.50

Upton Sinclair — Raistas. Pagarsėjusi amerikiečio rašytojo apysaka apie lietuvių gyvenimą. 356 puslapių $1.00

Anicetas Simutis — Pasaulio Lietuvių Žinynas. Informacijų apie visą pasaulio lietuvius, jų organizacijas ir profesionalus bei biznierius knyga. 366 puslapių $5.00

P. Abelkis — Žemaičių Krikštas. Istorinis romanas. 422 psl. $3.50

Marius Katiliškis — Užuovėja. Apysakų romanas. 362 psl. $3.50

Jurgis Jankus — Paklydę Paukščiai. Romanas. I dalis. 172 psl. $2.20

Jurgis Jankus — Paklydę Paukščiai. Romanas. II dalis. 225 psl. $2.60

Nelė Mazalaitė — Mėnuo, vadinamas medaus. Romanas. 220 psl. $2.50

Liudas Dovydėnas — Per Klausių Ūlytėlę. Apysaka. 176 psl. $2.20

Dr. J. Balys. Lietuvių Tautosakos skaitymai, I-ji dalis. Išleido "Patria" $3.00

Jurgis Savickis. Raudoni batukai. 134 psl. $1.50

Landsbergis-Žemkalnis — Lėtas. Antroji proza. Gabija, 1951 m. $1.25

Jonas Balys. Tautosakos Lobynas, I-II dalis $3.00

A. Vilainis. Žemaičių Žemėje. Reportažai iš kelionių Lietuvoje. Chicago, 1952 m., 132 psl. $1.50

Jurgis Gliauda. Namai ant Smėlio. Chicago, 1952 m., 221 psl. $2.00

J. Gliauda. Gęstanti saulė. Metmenys. 218 psl. $2.00

Juozas Grišmanauskas. Tolimieji Kvadratai, New York 1952 m., 192 psl. $2.00

Žvejo įdomūs pasakojimai iš bolševikų okupuotos Lietuvos.

Andrius Mironas, 40 populiarių dainų. Šlagerių tekstai, dainuoti su šokių orkestrais. ..... Kaina 75c.

M. Gudelis. Lietuviai gynė savo miškus. Įdomiai aprašytos kovos 1905 Suvalkijoje su caro valdžios paskirtais miškininkais $2.00

Dr. K. Grinius. Atsiminimai ir mintys. Daug įdomios medžiagos iš d-ro K. Griniaus gyvenimo dar caristinėje Lietuvoje $2.00

Nelė Mazalaitė. Gintariniai vartai $2.00

A. Garmus. Nemuno pakrantėmis. Atsiminimai iš senos caristinės Lietuvos prie Nemuno $1.25

Juozas Švaistas. Paskutinį kartą tave klausiu. Romanas. Liūdo Vismanto laida $1.50

P. Tulpė. Kalnų dvasia. Freiburgas, 1946 m. 206 psl. $1.50

P. Tulpė. Tilto sargas. P. Abelkio leidykla, 151 psl. $1.50

Arthur Koestler. Nulis ir begalybė. Romanas. Tuebingen, 1948, $1.25

A. Vaičiūlaitis. Kur Bakūžė Samanota $2.00

A. Vaičiulaitis. Valentina $2.00

A. Lalis lietuviškai angliškas ir angliškai lietuviškas žodynas. Minkštais aptaisais $12.00

Tas pats kietais aptaisais $14.00

Vilius Peteraitis. Lietuviškai angliškas žodynas. 580 psl Kietais apdarais $5.00

Lietuvių Kalbos Vadovas. Tartis, rašyba, kirčiavimas, kalbos dalykai, žodynas. 1950 m. $4.50

Alg. Margeris. Čikagos Šešėliai. Žiaurios tikrovės vaizdai, 1952 m. 316 puslapių $3.00

Alg. Margeris — Šliuptarniai, Amerikos lietuvių tautinio ir kultūrinio atgimimo laikų įstorinis romanas. 652 psl., įrištas $3.00

Vytis spalvotas didelio formato 50c

Alg. Margeris — Širdies Rūmai. Romanas. 450 psl. $4.00

Paer Lagerkvist. Barabas, (1951 metais Nobelio premiją laimėjusi knyga), 212 psl. Kaina $2.25

Žemaitės raštai. Karės metu. Lietuvos Šelpimo Fondo leidinys, So. Boston, Mass. "Keleivio" spauda, 1917 m., 126 psl. $1.00

Jonas Gailius. Kartuvės. Išleido "Rūta" 104 psl. $1.00

Guy De Maupassant. Moters širdis. Romanas. 268 psl. $2.60

Maupassant — Karoliai. 228 psl. $2.50

L. Dovydėnas—Broliai Domeikos 260 psl. Premijuotas romanas $2.50

I. Simonaitytė — Aukštųjų Šimonių Likimas. 438 psl. premijuotas romanas $3.50

Roman Rolland — Petras ir Liucija, 112 psl. romanas. Autorius yra Nobelio premijos laureatas. $1.20

Lazdynų Pelėda — Motulė Paviliojo. Iliustruota, 43 psl. $0.60

Dr. J. Basanavičius — Lietuviškos Pasakos, I dalis, 280 psl., gražiai įrišta $3.00

Dr. J. Basanavičius — Iš gyvenimo vėlių bei velnių. 388 puslapių, gražiai įrišta. $3.50

Juozas Švaistas — Aukso Kirvis. 224 psl. Lietuvių pasakų motyvais. $2.50

Kazys Borūta — Baltaragio Malūnas 256 psl. iliustruota apys. $2.50

J. Baltrušaitis. Lithuanian Folk Art. 248 psl., 80 iliustracijų, didelio formato $2.00

T. J. Vizgirda. Vilnius The Capital of Lithuania. 190 psl., iliustruota, didelio formato $2.00

Vydūnas. Tauresnio žmoniškumo užtekėjimas. 52 psl. ..... 25c.

Vydūnas. Gyvenimas Prūsų Lietuvoje. 47 psl. ..... 25c.

J. Petruitis. Kaip jie mus sušaudė. 221 psl. $1.80

J. Švaistas. Eldorado. Apysakaitės ir vaizdeliai. 150 psl., įrišta ... $1.80

A. Maceina. Jobo drama. Žmogiškosios buities apmąstymas. 240 psl. $1.80

Aloyzas Baronas. Debesys plaukia pažemiu. Romanas. 224 psl. $2.50

K. Barėnas. Giedra visad grįžta. Novelės. 215 psl., įrišta $3.00

F. M. Dostojevskis. Nusikaltimas ir bausmė. I dalis. Romanas. 301 psl. $3.00

F. M. Dostojevskio "Nusikaltimas ir bausmė", II dalis. 258 psl. $2.50

H. Lukaševičius. Likimo žaismas. Romanas. 231 psl. $2.50

Dr. S. Biežis. Būkite sveiki. 188 psl. $2.00

Dr. A. L. Graičunas. Sveikata. 340 psl. $2.00

D. P. Chantepie de la Saussaye. Tikėjimų istorija $10.00

Didysis Sapnininkas. Sapnų reikšmių paaiškinimai. 186 psl. $1.50

J. Grabau-Grabauskas. Kelias į pasisekimą. 146 psl. $2.00

J. Jasmin. A Kiss in the Dark. Short stories (vertimas iš lietuvių kalbos). 150 psl. $2.00. Įrišta $3.00

Halina Mačiulytė-Daugirdienė. Taupioji virėja. 290 valgių receptų. Įvairūs paaiškinimai apie valgio gaminimą. $2.00

Visas čia išvardintas knygas galima pirkti asmeniškai "NAUJIENŲ" Administracijoje, 1739 So. Halsted Street, Chicagos 8, Ill. arba užsisakyti paštu, prisiunčiant money orderį arba čekį užsakomų knygų sumai pridėjus po 10 centų už kiekvieną knygą persiuntimo išlaidoms. Money orderius arba čekius reikia siųsti šiuo adresu:

"NAUJIENOS"

1739 So. Halsted Street Chicago 8, Illinois

LIETUVIŲ PREKYBOS NAMAI

Moderniškiausi baldai, 1954 metų modelio televizijos aparatai: ZENITH, MOTOROLA, WESTINGHOUSE, SYLVANIA ir daug kitų. Skalbiamos mašinos, šaldytuvai, gazo šildymui pečiai: SIEGLER, MOORE IR kiti. Radio aparatai, kilimai, spyruokliai, matracai ir visa, kas tik reikalinga namų įrengimams.

Lengvi išmokėjimai, sekmadieniais jokių taksų

FURNITURE CENTER INC.

Įmonės vedėjas JUSTAS LIEPONIS

3222-24-26 So. Halsted Str. VIctory 2-4226

Įmonė atidaryta: Pirm., Ketv. 9-9:30 Kitomis dien. 9-6. Sekm. 10-5 val.

NEW

Guide Lite Control!

lights your way to brighter, easier, thriftier washdays!

ALL FABRICS **WASHER and DRYER**

THE WHIRLPOOL Fully Automatic Imperial WASHER $2.50 A WEEK after small down payment

Here's effortless Guide Lite Control of the greatest benefits in automatic washing. A touch brings you famous Suds-Miser savings. New Select-a-Level water economy. The precise time and temperature that's best for any fabric. **More exclusives:** Sun-a-Tizer Lamp; Cycle-Tone Signal; Flush-to-Wall Construction.

THE WHIRLPOOL Fully Automatic Imperial DRYER $2.50 A WEEK after small down payment

No costly "guessing games" when you dry the Whirlpool Guide Lite way: *safe-sure-fast!* Exclusive new Delicate Fabric Control, and gentle breeze-blown Therma Flow Action give you perfect results with ALL fabrics, from denims to dacrons. **Other Exclusives:** Sun-a-Tizer Lamp and Cycle-Tone Signal.

5 YEAR WARRANTY ON TRANSMISSION

See a Whirlpool Guide Lite Demonstration in our store.

SOLTIS HOME APPLIANCES AND FURNITURE

2647 West 51st Street Tel. HEmlock 4-7095

OPEN MONDAY AND THURSDAY EVENINGS

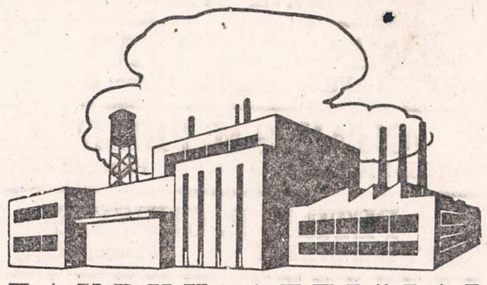

TAUPYK ATEIČIAI

Kiekvieno ateities laimė priklauso nuo to, kiek jis sutaupė, kada galėjo taupyti. Ką beplanuosi ateičiai atsakymas vis tas pats.

Taupydami Universal Savings and Loan bendrovėje, gausite gerą dividendą, užtikrintą saugumą ir mandagų patarnavimą, nes indėliai yra apdrausti iki $10,000 kiekvienam asmeniui, o vedusių porai kombinuoti iki $30,000.

Nemokamas sustojimas automobilistams.

FEDERAL SAVINGS AND LOAN INSURANCE CORPORATION — SAFETY OF YOUR SAVINGS — INSURED UP TO $10,000

UNIVERSAL SAVINGS & LOAN ASSOCIATION

1800 So. Halsted Street Chicago 8, Ill.

Telefonas: HAymarket 1-2028

VALANDOS: Pirmadieniais, antradieniais ir penktadieniais nuo 9 ryto iki 4 val. vakaro. Ketvirtadieniais nuo 9 ryto iki 8 vak. Trečiadieniais ir valstybės šventėmis uždaryta. Šešt. nuo 9 val. ryto iki 3 val. po pietų.

Lietuvių Stygų Kvarteto pasirodymas Chicagoje

Praeitą sekmadienį balandžio 11 d. Chicagos Lietuvių Auditorijoje girdėjome stygų kvarteto koncertą, kurį atliko Alfonsas Paukštys, Mykolas Petrušević ius (pirmas ir antras smuikas), Vytautas Jančys (viola) ir Paul Anderson (violončelė).

Šis ansamblis praturtino mūsų išeivijos tautinį lobyną dar viena meno interpretacijos sritimi.

Šios rūšies, nors ir moderniais džiazo laikais nelabai populiarus meninis atlikimas, vertas dėmesio, nes ansamblį sudariusieji menininkai savo kruopščiu pasiruošimu įrodė, kad lietuviai moka ne tik džiazą groti, bet taip pat sugeba kopti į pačias meno viršūnes, pateikdami klausytojams pilną estetinį meno grožio pasitenkinimą.

Programai menininkai parinko nelengvus daug pasiruošimo reikalaujančius kūrinius. Vienas tai Bethoveno iš 4 dalių susidedąs kvartetas (C. Moll opus 18). Tas veikalas savo forma atrodo nekomplikuotas, jo tematika paprasta, bet jo atlikimas yra gana sunkokas. Vingiuojąs per veikalą fūgos forma motyvas girdimas čia violoje, čia violončelėje, čia vėl smuike, paremtas šaltais matematiniais išskaičiavimais, reikalauja iš menininko ne tik technikinės tobulybės, bet, svarbiausia, supratimo pačios minties tinkamo akcentavimo.

Toliau ėjo Čiurlionies "Nokturnas", jau tiek kartų girdėtas, o visuomet naujas ir gyvas. Girdėjome tą veikalą atliekant fortepionu ar orkestro forma, bet šį kartą stygų kvartetas, atrodo, atidengė dar negirdėtą ar mažai eksploatuotą garsų suderinimą. Ypač vykusiai pirmasai smuikas giedojo kompozicijos svarbiausiąjį motyvą, kuris kartas nuo karto persimesdavo į antrąjį smuiką — violą ir į autoretingą violenčelę. Atrodo, kad ir patsai kompozitorius, jei girdėtų, tikrai įvertintų šį interpretavimą. Buvo tai keturių dvasių pašnekesys, sudaras tobulą ir užbaigtą harmoniją.

Iš tų mistiko Čiurlionies svajonių išblaškė mus be didelių pretenzijų, bet gyva, pilna energijos Kačanausko "Tarantella".

Antroji koncerto dalis pradėta Naujalio "Svajone". Tas veikalas, nors ir nekomplikuotas, savo kompozicija pagristas, sakyčiau, ortodoksine, harmonija, yra lietuviškai ausiai itin brangus ir mielas, nes veikalas sugeba sukelti mumyse ilgesį savosios žemės, netolimos praeities planingo ir darnaus gyvenimo. Po to ėjo Dvariono, sakyčiau, dinamiškas veikalas "Elegija" — vykusiai sukurtas tautinių motyvų fone, bet jau su modernizmo pradais.

Gale išgirdome Dvorzako F Dur Opus 96. Menininkai, padrąsinti šilto publikos priėmimo, gana energingai ir gyvai pradėjo pirmąją veikalo dalį. Gal geriausiai pavyko jiems atlikti antrąją dalį "Lento", kurioje tematika gana ryškiai išvystoma, suteikdama pakankamai laiko įvertinti ir suprasti patiektą kompozicijos mintį.

Bendrai tenka konstatuoti, kad šis kvartetas yra pasiekęs jau dabar gana aukšto meninio lygio. Kvartetas ne tik kad sugeba puikiai valdyti instrumentus, bet, svarbiausia, moka įsigilinti į atliekamo veikalo mintį. Gal šiek tiek jautėsi kai kur per stiprus paskirų kvarteto narių individualizmas, ypač gal ir per ryškiai akcentuojant kai kurias frazes; bet tatai gi yra solisto, įpratusio savarankiškai interpretuoti veikalo mintį, požymis, tuo tarpu kai panašus kolektyvas — kvartetas — reikalauja tam tikros disciplinos ir kai kurių polėkių apvaldymo bendrajam labui. Bet neabejotina, kad menininkai tatai supranta, ir ateity, jei tik sąlygos leis, tie maži nesklandumai bus pašalinti, ir mes sulauksime šio ansamblio vienete gilios ir rimtos meninės jėgos, kuri dar daug kartų prabils į mus, suteikdama mums dvasinio pasitenkinimo, taip reikalingo mūsų kasdienybėse.

Nedaug kvartetas tesusilaukė lankytojų. Gal kiti lygiagrečiai vykstą parengimai, stoka reklamos, o gal dar mūsų meninis nesubrendimas neskatino minių į koncertą. Bet tie, kurie atėjo, atrodo, nesigailėjo, nes visų veiduose matėsi tam tikras pasitenkinimas ir padėka menininkams, sugebėjusiems bent valandėlę atitraukti mus nuo įkyrėjusios kasdieninio gyvenimo aplinkos.

A. Kalvaitis

ŠTAI NAUJAS DALYKAS
UŽSAKYKITE pagarsėjusį skanumyną rusvą FRENCH FRIED SHRIMP.
Įvairiausios rūšies vėžiai ir žuvys
SHRIMP HEIGHTS
SKyline 5-2340
289 EAST 14th STREET
Chicago Heights, Illinois
3623 MAIN STREET
Indiana Harbor, Indiana
Atidaryta nuo pirmadienio iki šeštadienio, nuo 9 ryto iki 2 val. nakties.
Šis kuponas yra 25 centų vertės užsakant JŪROS VĖŽIUS arba VIŠTIENĄ
Pasiūlymas galioja iki 1954 m. gegužės 1 d. Turite įteikti šį kuponą.

FAMOUS WHIRLPOOL BATHS
FOR POOR CIRCULATION
ARTHRITIS! NERVOUSNESS!
MUSCULAR ACHES and PAINS!
A-C Health Center
108 No. State Street
CEntral 6-4330
Ladies only — Open Evenings

SHULMISTRAS & CO.
INSURANCE
REAL ESTATE
4004 S. ARCHER AVE.
CHICAGO 32, ILL.
LAFayette 3-6300
Property Management Mortgage Sales Loans Notary Public Investment Counselors
Home of ARCHER CURRENCY EXCHANGE
Checks Cashed Money Orders Buy Bills Travel

PRADĖK TAUPYTI ŠIANDIEN, - TURĖSI RYTOJ!
Taigi pradėk taupyti šioje lietuviškoje įstaigoje.
BRIGHTON SAVINGS moka 3% pelno
Kiekvieno taupytojo indėliai yra apdrausti iki $10,000.00.
BRIGHTON SAVINGS and LOAN ASS'N.
4071 Archer Ave., į vakarus nuo California Ave.
Telefonas: LAFAYETTE 3-8248
CHARLES ZEKAS, Secretary
OFISO VALANDOS:
Pirmad., Antrad., Penktad. ir Šeštadienį 9:00 ryte iki 4:30 val. po pietų.
Trečiad. 9:00 ryte iki 12 val. dieną. Ketvirt. 9:30 ryte iki 8:00 val. vak.

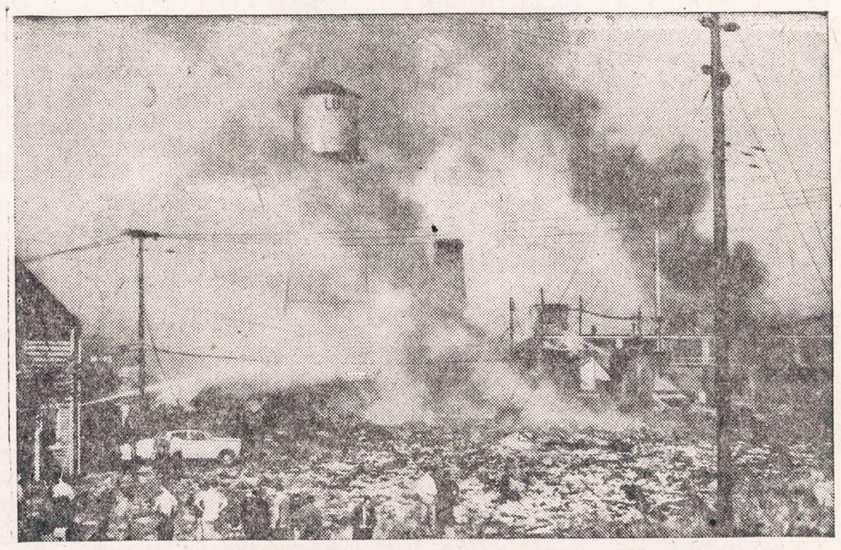

"We Found Men Still Alive Under This Rubble! Unlike most folks, we doctors live with tragedy. We try to anticipate it — prepare for it. Because, when disaster strikes, everyone looks to *us* for help. But how can we help when only a blood transfusion will save a life...and no blood is available. *Giving blood is your problem!* The time to give it is *now* — before disaster strikes!" Call your Community or Hospital Blood Bank or Local Red Cross Chapter. Make an appointment to donate blood — *now!*

Padėti ar nepadėti?

Labai esu dėkingas, kad į mano žinutę "Keliaujantis svieto perėjūnas", įdėtą "Naujienose" kovo 25 d., atsiliepė vienas ar viena "Naujienose" balandžio 7 d., su klausimu "Kodėl jam nepadėti?".

Savo žinutėje minėjau, kad Albinas P., dengdamasis net kitomis pavardėmis, keliauja Amerikoje per lietuvių kolonijas ir visokiomis išsigalvotomis istorijomis įtikinėdamas prašo paramos doleriais. Nieko nuostabaus būtų, jei jis tos paramos prašinėtų ne apgaulingais būdais. Iliustracijai pridėsiu vieną iš daugelio pavyzdėlį:

Atvykęs į Chicagą, Albinas P. užsuko pas vieną jam dar iš Lietuvos laikų pažįstamą moterį R., kuri, išklausiusi jo "bėdų", davė 5 dolerius ir dar priedo rekomendavo jam kitą savo pažįstamą moterį, pas kurią jis gavo gyvenimui kambarį ir dvi dienas veltui maistą, kol pradės dirbti. Tačiau Albinas ir čia buvo nepėsčias, sakėsi, kad vakare jau eisiąs į darbą kepyklon, o dabar turįs skubėti į geležinkelio stotį pasiimti savo daiktų. Tačiau už jų buvimą stotyje teksią sumokėti, o pinigų neturįs. Šeimininkė, atjausdama "vargšo" padėtį, davė 7 dolerius, ir važiuok sveikas atsivežti daiktų. Tačiau kaip Albinas išvažiavo daiktų "atsivežti", taip ir dingo, kaip kamparas.

Panašių jo "darbelių" dar net kelis būtų galima išvardinti. Man atrodo, kad tokiais metodais labdaros ieškančio nėra reikalo apgailestauti ir raginti tautiečius, kaip S. P. siūlo, jį remti.

Dėl šio jauno vyriškio elgsenos turėtų labiausiai susirūpinti jo motina, kuri su savo antruoju vyru gyvena kažkuriame Amerikos miestė. Pasakyti, kad jis būtų didelis invalidas ir negalėtų jokio darbo dirbti, būtų netikslu. Sveikatos atrodo turi, kaip jis pats yra sakęsis, kad vieną kartą savo patėvį griebęs ir laiptais taip pastūmėjęs, kad šis kulverčiais jais nusirito į beismontą. Tiesa, jis neturi net trijų rankų pirštų (per visą sanarį galūnių), tačiau, jei norėtų darbo gauti, jį susirastų.

Aš irgi žinau, kaip ir S. P., kad vienos firmos priimamo darbininko sveikatą gal net nuodugniau tikrina, negu mums žinomose imigracijos komisijose.

Kitos mažesnės firmos priima darbininkus be jokio gydytojo patikrinimo, tuo net trimis atvejais teko įsitikinti ir šios žinutės autoriui.

Kas nenori valkatauti, darbą surasti gali. Tai rodo ir šie pavyzdžiai: našlaitis B., praradęs dešinę ranką net iki alkūnės, atvykęs į Ameriką, rado mirusį savo sponsorių ir neieškojo jam patikėtos garantijos, bet susirado darbelį, ir, išmaldos neprašinėdamas, pragyvena. Žinau Chicagoje ir vieną jugoslavą, kuris, kaip ir mūsiškis Albinas, neturi kelių pirštų galūnių, bet į darbą buvo priimtas, ir "runino" plieno fabrike didžiulius elektrinius kranus, kaip sveikiausias vyras.

Manau, kad dabar gerb. S. P. šis reikalas yra pakankamai aiškus, ir atrodo, kad į visus jūsų straipsnelyje esančius klaustukus yra atsakyta.

Tautiečiai keliaujantį Albiną gali remti ar neremti, tai yra jų asmeninis reikalas. Žinutę rašiau tik painformuotas kelių asmenų, kuriuos jis "apšukavęs". (j.)

SUSIRINKIMŲ IR PARENGIMŲ

PRANEŠIMAI

PAMALDOS LIETUVIAMS EVANGELIKAMS LIUT. VELYKOMIS

Lietuvių Evangelikų Liuteronų (Tėviškės Baž.) parapijoje, Šv. Petro ir Povilo evang. liut. bažnyčioje, So. Halsted ir 19th Place, DIDĮJĮ PENKTAD., 6 val. (su Šv. Vakariene), Velykų Rytą, 7:15 val., dalyvaujant chorui ir dūdų orkestrui, ir Atvelykyje, kaip įprasta, 1 val. Tel. ENglewood 4-3249

Strip No. 5-11—Various size "Smokey" fire prevention spots for display and drop-ins.
NAUJIENOS
1739 SO. HALSTED ST., CHICAGO 8, ILL.

Chicagos Lietuvių Draugijos susirinkimo nebus

Pagal nustatytą tvarką Chicagos Lietuvių Draugijos susirinkimas turėtų įvykti šį penktadienį, balandžio 15 d. Tačiau aplinkybės taip susidėjo, jog susirinkimo nebus galima laikyti. Šiuo tad ir pranešame, jog šį penktadienį susirinkimas neįvyks.

Valdyba

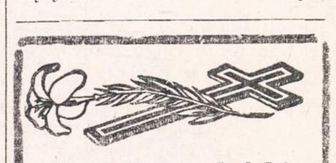

Jack Kruszelnicki
4352 So. Talman Ave.

Mirė 1954 m. balandžio 13 d., 8:30 valandą ryto, sulaukęs 24 metų amžiaus.

Gimęs Chicago, Ill.

Paliko nuliūdę: žmona Anna, pagal tėvus Masaitytė; sūnus Stephen, tėvai, sesuo ir du broliai, ir kiti giminės, draugai ir pažįstamieji.

Kūnas pašarvotas Becvar koplyčioje, 5218 So. Kedzie Ave.

Šeštadienį, balandžio 17 dieną 1:00 valandą po pietų bus lydimas iš koplyčios į Fairmount kapines.

Visi a. a. Jack Kruszelnicki giminės, draugai ir pažįstami nuoširdžiai kviečiami dalyvauti laidotuvėse ir suteikti jam paskutinį patarnavimą ir atsisveikinimą.

Nuliūdę lieka:
Žmona, Sūnus, Tėvai, Sesuo, Broliai ir kiti Giminės.

Laidotuvių direktorius Becvar. Tel.: PRospect 6-3809.

NETTIE BROWN
gyveno 3455 W. 63rd St.

Mirė 1954 m. balandžio 13 d., 5:50 val. vakare, sulaukusi 49 metų amžiaus. Gimusi Lietuvoj.

Paliko nuliūdę: vyras John, 2 sūnūs: Albert, marti Grace; Richard, marti Wandalee; 3 anūkai: Kathleen, Robert, James ir Nancy Grace; 2 seserys: Helen Yurech ir Pauline Prankus, švogeris Bruno ir jų šeimos; brolis Edward Blazis, brolienė Mary ir jų šeima; švogeris Anthony Brown, švogerka Alice ir jų šeima, ir kiti giminės, draugai ir pažįstami.

Kūnas pašarvotas 3319 South Lituanica Ave.

Šeštadienį, balandžio 17 d., 10 valandą ryto bus lydima iš koplyčios į Šv. Kazimiero kapines.

Visi a. a. Nettie Brown giminės, draugai ir pažįstami nuoširdžiai kviečiami dalyvauti laidotuvėse ir suteikti jai paskutinį patarnavimą ir atsisveikinimą.

Nuliūdę lieka:
Vyras, Sūnūs, Marčios, Anūkai, Seserys, Švogeriai, Švogerka ir Giminės.

Telef.: REpublic 7-8600.

Tik "Naujienos" rašo tiesą--neša laimę, mokslą, šviesą.

GĖLININKAS
(PUTRAMENTAS)
Linksmumo ar liudesio valandoj Gražiausios Gėlės ir Vainikai. Reikale pašaukite: atvyksim į jūsų namus su vainikų paveikslais išsirinkti
ROY R. PETRO (Putramentas)
5519 So. Harlem Avenue
PORtsmouth 7-9020

LOVEIKIS
Siunčiam Gėlės Telegramu į Visas Pasaulio Dalis
KVIETKININKAS
Gėlės Vestuvėms, Banketams ir Pagrabams.
3316 S. Halsted St. YArds 7-7308

URBA
Gėlės Mylintiems. Vestuvėms, Banketams, Laidotuvėms, Papuošimams.
GĖLININKAS
4150 ARCHER AVENUE
Tel.: LA 3-5800 arba LA 3-5870

GUŽAUSKŲ
BEVERLY HILLS GĖLINYČIA
Gražiausios gėlės dėl vestuvių, banketų, laidotuvėms ir dėl kitų visokių papuošimų.
6961 SO. WENTWORTH AVE.
Telef.: ST 3-2454 ir HU 3-2224

STEPONAS G. LACKAWICZ
LAIDOTUVIŲ DIREKTORIUS
Trys Koplyčios
2424 WEST 69th STREET — REpublic 7-1213
2314 WEST 23rd PLACE — VIrginia 7-6672
10756 S. MICHIGAN AVE. — PUllman 5-1270

LIŪDĖSIO VALANDOJ
Šaukite
MAŽEIKA & EVANS
LAIDOTUVIŲ DIREKTORIAI
6845 So. Western Ave. — Air Conditioned Chapel and
REpublic 7-8600-8601 — Parking Facilities.
Tiems, kurie gyvena kitose miesto dalyse rausime koplyčią arčiau jusų namų

A. PETKUS
LAIDOTUVIŲ DIREKTORIUS
6812 So. Western Avenue
1410 South 50th Avenue
CICERO, ILL.
TELEFONAI:
GRovehill 6-0142 • HEmlock 4-2644 • TOwnhall 3-2109
KOPLYČIOS VISOSE MIESTO DALYSE

John F. Eudeikis
LAIDOTUVIŲ DIREKTORIUS
SENIAUSIA IR DIDŽIAUSIA LAIDOJIMO ĮSTAIGA
AMBULANCE DIENĄ IR NAKTĮ
4605-07 SO. HERMITAGE AVE.
Tel.: YArds 7-1741 ir BIshop 7-9481
4330-34 SO. CALIFORNIA AVE.
Telefonas LAfayette 3-0440
Mūsų radio programos šeštadieniais 9:15 ryto iš WGES 1390 kil.
MODERNIŠKOS AIR-CONDITIONED KOPLYČIOS

NARIAI Chicagos Lietuvių Laidotuvių Direktorių Asociacijos
AMBULANCE PATARNAVIMAS DIENĄ IR NAKTĮ.
★
TURIME KOPLYČIAS VISOSE MIESTO DALYSE

LEONARD BUKAUSKAS
10821 S. MICHIGAN AVE. — Phone: COmmodore 4-2228

VASAITIS - BUTKUS
1446 SO. 50th AVE., Cicero, Ill. — Phone: OLympic 2-1003

ANTANAS M. PHILLIPS
3307 LITUANICA AVE. — Phone: YArds 7-3401

PETRAS P. GURSKIS
659 WEST 18th STREET — Phone: SEeley 3-5711

ALFRED VASAITIS-VANCE
177 WOODSIDE ROAD, RIVERSIDE, ILLINOIS
Telefonai: RI 7-5345 ir OLympic 2-5245

J. LIULEVIČIUS
4348 S. CALIFORNIA AVE. — Phone: LAfayette 3-3572

GEORGE F. RUDMIN
3319 S. LITUANICA AVE. — TEL. YArds 7-1138-1139

P. J. RIDIKAS
3354 S. HALSTED STREET — Phone: YArds 7-1911

LEONARDAS A. EZERSKIS
1646 W. 46th STREET — Phone: YArds 7-0781

Moving Moving

PERKRAUSTYMAS IŠ ARTI IR TOLI

ILGŲ METŲ PATYRIMAS — PIGUS SĄŽININGAS PATARNAVIMAS.

NAUJI DIDELI SUNKVEŽIMIAI — PATOBULINTI PERKRAUSTYMUI ĮRANKIAI, KAIP PATYS SUNKVEŽIMIAI, TAIP IR JŪSŲ PERKRAUSTOMI BALDAI YRA APDRAUSTI — INŠIURINTI.

J. NAUJOKAITIS 6819 SO. ROCKWELL ST., CHICAGO 29, ILLINOIS. Tel.: WAlbrook 5-9209

Roosevelt Furniture Speciali Proga

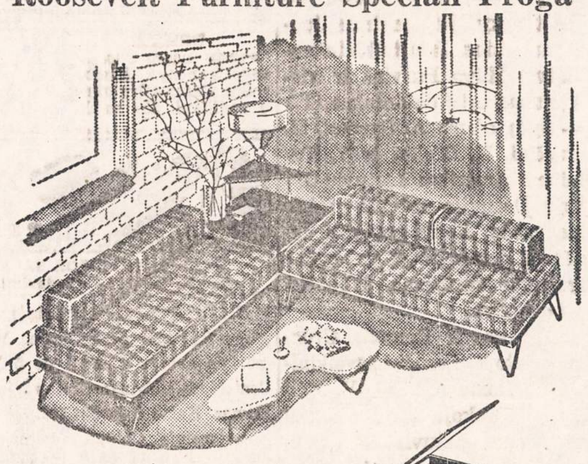

9 vienetai tik $179.00

2 vienetų sectional, 1 kilimas
2 staliukai, 1 cocktail staliukas
2 lempos, 1 paveikslas.

ROOSEVELT FURNITURE CO.

2310 W. ROOSEVELT ROAD Telefonas: SEeley 3-4711

Krautuvė atidaryta sekmadieniais nuo 11 iki 4:30.

MORGIČIŲ PASKOLOS

UŽ ŽEMESNIUS NUOŠIMČIUS

Karo veteranams - G. I. - paskolos už 4½%

Stipriausioji taupymo įstaiga

Turtas — $44,000,000.00

Atsargos Fondas — $3,500,000.00

ĮSTAIGOS VALANDOS: Kasdien, įskaitant šeštad., nuo 9 val. ryto iki 4 po pietų. Ketvirtadieniais nuo 9 val. ryto iki 8 val. vakaro. Trečiadieniais visai neatidaroma.

JUSTIN MACKIEWICH, President and Manager

Standard Federal Savings

AND LOAN ASSOCIATION OF CHICAGO

4192 ARCHER AVE., CHICAGO 32 (Archer Ave. at Sacramento)

PHONE: VIrginia 7-1141

Atdara pirmadienio ir ketvirtadienio vakarais iki 9:30.
Sekmadieniais nuo 11 iki 5 val.

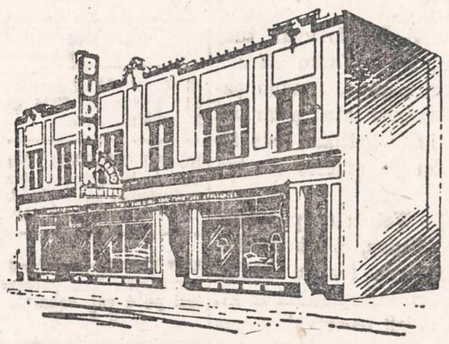

JOS. F. BUDRIK, INC.

3241 So. Halsted St. Tel.: CAlumet 5-7237

Rakandai, televizijos, radijai, kilimai - kaurai, pečiai, refrižeratoriai, skalbiamos mašinos, brangenybės - jewelry.

Viskas pigiau pas Budriką. Lengvi išmokėjimai.

Budriko radio valanda leidžiama kiekvieno ketvirtadienio vakare nuo 6 iki 7 val. vakaro iš stoties WHFC, 1450 kilocycles.

UNITED PRESS-NAUJIENŲ Telephoto

"TVIRTOVĖS" GYNĖJAI PRALAIMĖJO. — Michigano valstybės policininkai panaudojo jėgą iškraustant Chris Ziegenhardt, 75 m., ir jo brolį Paul, 73 m., iš jų farmos namo, kurį broliai buvo pavertę į "tvirtovę". Jų farma buvo parduota iš varžytinių, o jiems patiems įsakyta išsikraustyti. Broliai Ziegenhardtai gynėsi trejis metus, kol galiausiai buvo pasiųstas stiprus policijos būrys užimti jų "tvirtovę" ir juos išmesti į gatvę.

SVEČIAS IŠ SIBIRO URUGVAJUJE

Kaip praneša Eltos bendradarbis iš Montevideo, į Urugvajų iš Izraelio atvyko žydų tautybės I. K., Lietuvoj gimęs ir gyvenęs, iš kur 1941 m. per didžiuosius trėmimus su daugeliu lietuvių buvo išvežtas į Sibirą. Ten stovyklose išlaikytas 6 metus, buvo vėliau paleistas vėl į Lietuvą. Pagyvenęs Anykščiuose kurį laiką, I. K. vargais negalais persikėlė į Lenkiją, iš jos per Čekoslovakiją ir Italiją —į Izraelį.

Nepriklausomybės laikais I. K. Tauragėje turėjo restoraną ir krautuvę. Buvo suimtas kaip "sociališkai pavojingas" ir iš Naujosios Vilnios su 2,500 Lietuvos gyventojų ešalonu užkaltais prekiniais vagonais išvežtas į centrinį Sibirą. Buvo paskirti miškų darbams prie Kon upės, netoli miestelių Konks ir Rešioty. Ten buvo kilnojami iš stovyklos į stovyklą, bet ilgiau jam tekę gyventi kartu su buv. prezidentu A. Stulginskiu ir St. Šilingu stovyklų grupėje Lagerpunkt. 7.

Išvežtieji ten buvo tardomi ir NKVD pareigūnų nuteisiami priverčiamiesiems darbams nuo 5 iki 25 metų. Būdinga, kuo buvo kaltinamas pvz. minimasis I. K. Kadangi jo restorane ir krautuvėje Tauragėje jis turėjo 3 darbininkus, tai buvo apkaltintas darbininkų eksploatatorium; kadangi dalį prekių užsisakydavo i šužsienio, tai buvo apkaltintas palaikęs ryšius su užsieniu arba šnipinėjęs; kadangi mokėjęs mokesčius Lietuvos valstybei, tai tuo būdu rėmęs kapitalistinį režimą ... Kaltinamajam atsikirtus, kad visų pasaulio valstybių piliečiai mokesčius privalo mokėti, kaip mokama ir pačioje Sovietų Rusijoje, prokuroras užrėkė: "Mes kalbam, ne tu. Ir mes teisiam pagal savo nuostatus". Ir paskelbė 6 metus priverčiamųjų darbų. Tokią, palyginti, švelnią bausmę iš lietuvių gavę labai maža kas. Daugiausia buvo "nuteisti" 8, 10, 15, 20, ir 25 metams, o tat praktiškai reiškė visišką pasmerktųjų sunaikinimą, baisesnį nei pati mirtis.

I. K. pasakojimai apie vergijos sąlygas Sibiro stovyklose maža kuo skiriasi nuo visų kitų to pragaro liudininkų, kuriems kokiu nors būdu pasisekė iš ten ištrūkti. Žmonės, nors ir stipriausi, ten išmiršta daugiausia pirmaisiais mėnesiais ir metais. Kas išlieka ilgiau, tai tik paskirti prie kiek lengvesnių darbų arba tie, kurie gali gauti iš šalies maisto ar drabužių siuntinius. Lietuviai pirmaisiais metais siuntinių iš niekur negalėjo gauti, todėl nuo bado ir visiško išsisėmimo mirė masiškai. Laidotojų brigada turėjo daug darbo kiekvienoje stovykloje ir kasdien. Buv. prez. A. Stulginskio gyvybę prailgino ta aplinkybė, kad jis, kaip senas ir visai palieges, buvo paskirtas stovyklos katilų plauti. Tai buvo ypatinga privilegija, kurios pavydėjo visi kaliniai.

Pats pasakotojas keletą kartų buvęs jau prie pat mirties, tik jo turėta šiokia tokia drabužių atsarga ir parama iš šalies jį išgelbėjusi. Jis kurį laiką galėjo dirbti lengvesnį darbą — prie medžių rūšiavimo ir apskaičiavimo, bet po GULAG inspektoriaus atsilankymo visi politiniai kaliniai lengvesniuose darbuose buvo pakeisti kriminalistais, — ir I. K. taip pat gavo "groti armonika", atsieit, dviejų metrų ilgio piūklu piauti pušis, kurios dažnai esančios labai storos ir net iki 25 ar 30 metrų aukščio. Kai kaliniai, jau beveik merdėdami, vos gali piūklą patraukti, tai prilėkęs viršininkas juos dar paspiria ir pats "nusiganęs kaip bulius, vieną minutę parodo, kaip reikia stachanovietiškai dirbti".

Nors pirmaisiais metais išvežtieji ir daugiausia badavo, tačiau vienu atžvilgiu jiems buvo geriau, nes kai kuriose stovyklose lietuviai gyveno vieni. Tada jie dar galėję vienas kitu daugiau pasitikėti, kits kitam daugiau padėti ir net bendrai melstis. I. K. tvirtinimu, naktimis, kai grįždavo iš darbo ir suguldavo ant savo narų, lietuviai balsiai melsdavosi ir giedodavo tyliai šventas giesmes. Vėliau viskas pasikeitė, kai lietuvius stovyklose sumaišė su rusais, mongolais ir kitais.

I. K. gana gerai kalba lietuviškai ir, nors Lietuvą apleidęs jau 1947 m., kaip atrodo, dar tebegyvena jos kaimo nuotaikomis. Visur būdamas Lietuvos ilgėdavęsis. (Elta)

Skaitykite "N-nas"

P. ir J. JOKUBKOS

LAIKRODŽIŲ, BRANGENYBIŲ, RADIO, TELEVIZIJOS KRAUTUVĖ (BUVUSI KASS)

4102 Archer Ave., Chicago 32, Ill. Tel.: LAfayette 3-8617

VELYKŲ ŠVENČIŲ PROGA SIŪLO IKI 50% NUPIGINTOMIS KAINOMIS:

- Sužieduotuvių ir vedybiniai deimantiniai žiedai.
- Gruen, Elgin, Bulova, Cyma ir kt. firmų laikr.
- Sidabro peilių, šakučių, šaukštų komplektai.
- Elektriniai laikrodžiai.
- Foto aparatai. • Akiniams rėmai, saulės akiniai.
- Piniginės, rožančiai. • Plunksnakočiai firmų: Parker, Shaeffer's. • Pudrinės, portsigarai, žiebtuvėliai ir visokie moteriški papuošalai.
- Du Mont, General Electric televizijos.
- Zenith ir Bulova radio. • Patefonai ir plokštelės.
- Radio ir televizijos lemputės (taisytojams žymiai papigintomis kainomis). • Vaikams žaislai.
- Radio, televizijos ir laikrodžių taisymas.

Kviečiame visus atsilankyti • Kiekvienam atsilankiusiam duodamos dovanėlės.

Mes mielai priimsime be atlyginimo ar už mažą atlyginimą parduoti visokius tautinio meno darbelius, dailininkų paveikslus ir patarnausime organizacijoms, ruošiančioms pobūvius, išplatinti biletus.

DR. PETRAS JOKUBKA IR JONAS JOKUBKA

4102 Archer Ave., Chicago 32, Ill. Tel.: Lafayette 3-8617

DR. G. SERNER
LIETUVIS AKIŲ GYDYTOJAS
25 metų patyrimas
Tel. YArds 7-1829
Pritaiko Akinius
Kreivas Akis
Ištaiso.
Ofisas ir Akinių Dirbtuvė
756 WEST 35th STREET
Valandos: nuo 10 iki 2, nuo 6 iki 8.
Trečiadieniais tik susitarus.
Šeštadieniais nuo 10 iki 3 val. popiet.

Dr. Kazimieras MICHEL
Optometristas - Orthoptistas
Gydo nusilpusias ir nervuotas akis. Ekzaminuoja akis ir pritaiko akinius. Išgydo kreivas akis be operacijos. Įdeda netikrą — artificialę akį pagal sveiką. Praktikuoja per 39 metus.
Kalba lietuviškai.
4654 SO. ASHLAND AVENUE
Telefonas: YArds 7-6616
Nuo 9:30 val. ryto iki 8 val. vakaro
Geras patarnavimas.

DR. R. P. LUTKUS
LIETUVIS OPTOMETRISTAS
Egzaminuoja akis ir pritaiko akinius pakeičia stiklus ir rėmus.
Val.: kasdien nuo 6:30 iki 9 val. Šešt nuo 10 ryto iki 4 p. p. Treč. uždaryta
7013 SO. WESTERN AVE.
Tel. WAlbrook 5-4353

DR. S. VAITUSH, Opt
Palengvins akių įtempimą, kuris esti priežastimi galvos skaudėjimo, svaigimo arba aptemimo, nervuotumo, skaudėjimo, akių karščio Atitaisau trumparegystę ir toliregystę. Prirengiu teisingai akinius Visuose atsitikimuose egzaminavimai daroma su elektra, parodančia mažiausias klaidas. Speciali atyda kreipiama į mokyklos vaikus.
VALANDOS:
Nuo 10:30 ryto iki 7:00 vakaro.
Šeštadieniais iki 6 val. vakaro.
Trečiadienį ir sekmadienį uždaryta
4712 S. ASHLAND AVE.
YArds 7-1373

WHEN IN NEED OF
NURSING SERVICE
Call
AETNA NURSES REGISTRY
4821 N. Sheridan Rd.
LOngbeach 1-7388
MRS. M. SEIDELMAN, Director

Dabar parduodame už pusę kainos visokius senovinius dalykus. Taip pat knygas.
WHitehall 3-1534
Atdara nuo 9 val. ryto iki 10 val. vakaro.
Madame Patricia's Studio
745½ North Rush

GRINDŲ SPECIALISTAI
VISŲ RŪŠIŲ ĮTIESALAI
- Koklių grindys
- Asphalto ir Lino sienos
- Plastikos sienų koklės
- Molio koklės

Šaukite dabar nemokamiems apskaičiavimams
COMMERCIAL FLOOR COVERING CO.
2894 Milwaukee Ave.
CAPITOL 7-3213
'Industrijos ir Biznio Aptarnautojai'

MOTORISTS
Get Your Car Ready For Spring
BEST BUYS OF 54!
AUTO SEAT COVERS ..... $9.95 up
CONVERTIBLE TOPS ..... $34.95 up
AUTO PAINTING ..... $19.95 up
ONE STOP SHOPS
Complete Service:
- Glass Department
- Trim Department
- Mechanical Department

All Types of Commercial Vehicle Painting
LAKE AUTO PAINTING CO.
1901 W. Lake Street
HArrison 1-7775
SPRAY KING AUTO PAINTING
7247 So. Chicago Ave.
MIdway 3-7282
Hours Daily 7:30 to 6:30
Sunday 10 to 4.

C. L. D. D.
Tel.: PRospect 8-1717
DR. S. BIEŽIS
GYDYTOJAS IR CHIRURGAS
3148 WEST 63rd STREET
Val.: po pietų 1—3; vakarais 7—8, tiktai antradieniais ir penktadieniais. Trečiad. ir sekmad. ofisas uždarytas.
Rez. 3241 WEST 66th PLACE
Phone: REpublic 7-7868

Ofiso Tel.: VIrginia 7-0036
Rezidencijos: BEverly 8-8244
DR. T. DUNDULIS
GYDYTOJAS IR CHIRURGAS
4157 Archer Avenue
Ofiso valandos:
Nuo 2—4 ir nuo 6—8:30 val. vakaro.
Šeštadieniais nuo 2 iki 4 po pietų
Trečiadieniais pagal sutartį.

DR. STRIKOL
GYDYTOJAS IR CHIRURGAS
4645 So. Ashland Avenue
Ofiso valandos: nuo 2-4 ir 6—8; Ser., Subat. ir Nedėl. tik susitarus.
Ofiso Telefonas: YArds 7-4787
Namų Telefonas PRospect 6-1930
Jei neatsilieps viršutiniai telefonai, Šaukite Midway 3-0001

DR. BRUNO J. ZUBRICK'AS
GYDYTOJAS IR CHIRURGAS
2951 WEST 63rd STREET
(netoli Sacramento Ave.)
Valandos: 2—4 po pietų ir 7—9 vak. trečiad. ir sekmad. pagal susitarimą.
Telefonas HEmlock 4-7899
Namų Tel. Hilltop 5-2557

KITI LIETUVIAI DAKTARAI
DR. JUZE AGLINSKAS
GYDYTOJA IR CHIRURGĖ
Vaikų ir Moterų Ligos
5159 SO. DAMEN AVENUE
Medicine and Surgery Building
Valandos: Pirm. ir treč. 10-4, ketv. ir penkt. 10-1 ir 6-9, šeštadieniais 10-12.
Ofiso: PR. 6-7900; Namų TR 4-1765

DR. PETER BRAZIS
PHYSICIAN AND SURGEON
2434 WEST 71st STREET
CHICAGO, ILL.
Telefonai:
Ofisas: HEmlock 4-5849
Rezidencija: HEmlock 4-2324
OFISO VALANDOS:
Pirmad., Ketvirt. ir Penktadienį nuo 1-4 ir 7-9, Antrad. nuo 1-5, Trečiad. ir Šeštadienį tiktai susitarus.

Tel. ofiso: VI 7-0600; rez.: VI 7-7303
DR. BR. GAIŽIUNAS
GYDYTOJAS IR CHIRURGAS
4055 ARCHER AVENUE
(Kampas Archer ir California Ave.)
VAL.: 2—4 po pietų ir 6—8 vakare, šeštadieniais 2—7 p.p., išskyrus sekm.

Telef. ofiso: LAfayette 3-1707
Rez.: FIllmore 3-8614 (Maywood, Ill.)
DR. S. GEŠTAUTAS
GYDYTOJAS IR CHIRURGAS
Spec. širdies, vidaus ir vaikų ligos.
4055 SO. ARCHER AVE.
(kampas Archer ir California Ave.)
Valandos: kasdien 2-4 ir 6-8 po pietų, išskyrus trečiad. ir sekmad.

Rez. telef.: STewart 3-4511
Ofiso telef.: YArds 7-1166
DR. J. GUDAUSKAS
GYDYTOJAS IR CHIRURGAS
756 W. 35th Street
Kampas Halsted ir 35-tos gatvės.
Valandos: 1-4 p. p. ir 6:30-8:30 val. kasdien. Trečiadieniais uždaryta. Šeštadieniais nuo 1 iki 4 po pietų.

DR. A. JENKINS
PHYSICIAN AND SURGEON
(Lietuvis Gydytojas)
2500 WEST 63rd STREET
Ofiso val.: kasdien nuo 2—4 po pietų ir 7:30—9 vakaro.
Trečiad. ir šeštad. uždaryta.
Ofiso Tel.: PRospect 6-3838
Rezid. Tel.: REpublic 7-9199

GRovehill 6-1595
Dr. Aldona A. Juska
AKIŲ LIGŲ SPECIALISTĖ
IR PRITAIKO AKINIUS
Valandos: 9-12, 7-9 pagal susitarimą, išskyrus trečiadienius ir šeštadienius.
2422 W. Marquette Rd.

Tel. ofiso GR 6-4322. Rez. HI 5-2626
DR. JOSEPH W. KADZEWICK
(LIETUVIS)
GYDYTOJAS IR CHIRURGAS
Priėmimo valandos tik susitarus.
Nuo 2 iki 4 v. p. p. ir nuo 7 iki 9 vak., išskyrus trečiadienius.
MANOR MEDICAL ARTS BLDG.
6400 South Kedzie Ave.

Ofiso ir buto telef.: OLympic 2-1381
DR. F. V. KAUNAS
GYDYTOJAS IR CHIRURGAS
1336 SO. 49th COURT, CICERO
PRIĖMIMO VALANDOS: Kasdien 10-12 val. ryte ir 5-8 val. vakare
Šeštadieniais 10-2 ir 4-6.
Butas: 1832 So. 49th Court, Cicero.

Dr. A. Valis - Labokas
GYDYTOJAS IR CHIRURGAS
Spec Moterų Ligos
3267 SO. HALSTED STREET
Telefonas: DAnube 6-1125
Valandos: 1-4 ir 6-8 vakaro.
Šeštadieniais 1-4 val. popiet.

Telef.: Ofiso ir buto OLympic 2-4159
DR. P. KISIELIUS
GYDYTOJAS IR CHIRURGAS
1435 So. 49th Ct., Cicero, Ill.
Kasdien 1—3 val. ir 6—8 val. vakaro.
Šeštadieniais 12—2 val. ir 3—5 v. v.
Butas 1604 So. 49th Ave., Cicero, Ill.

Ofiso telefonas: LAfayette 3-3210
Jei neatsiliepia šaukit KEdzie 3-2868
Dr. Emily V. KRUKAS
GYDYTOJA IR CHIRURGĖ
4146 So. Archer Avenue
Val.: kasdien po pietų nuo 12—3:30
Daily afternoons
Vakarais: pirm., antrad., ketvirtad 6—8:30. Trečiadieniais tik susitarus

Telefonai: ofiso GRovehill 6-5359
rezid.: PRospect 6-4732
DR. A. MACIŪNAS
GYDYTOJAS IR CHIRURGAS
2423 WEST 63rd STREET
(kampas 63rd ir Artesian)
Ofiso val.: 2-4 ir 6-8 v. p. p kasdien
Trečiadieniais uždaryta
Šeštadieniais nuo 2-4 val.

DR. EDWARD B. MURAUSKAS
GYDYTOJAS IR CHIRURGAS
OFISAS:
2750 WEST 71st STREET
(prie California Ave.)
Valandos pagal susitarimą.
Ofiso telefonas: GRovehill 6-1321
Jei neatsiliepia Vincennes 6-3900

DR. CONSTANCE O'BRITIS
PHYSICIAN AND SURGEON
2408 WEST 63rd STREET
Tel.: HEmlock 4-5524
Hours by appointment only.

DR. J. A. PAUKŠTYS
DANTŲ GYDYTOJAS
4253 Archer Avenue
(Whipple St., — įėjimas)
Valandos: 10—12, 2—6, 7—9
Trečiad. ir sekm. tik pagal susitarimą
tel.: Office: LAfayette 3-4949
Residence: CEdarcrest 3-7786

Dr. Fl. Tallat-Kelpša
Dr. E. Tallat-Kelpša
GYDYTOJAI IR CHIRURGAI
MARQUETTE PARKO OFISAS:
2656 WEST 63rd STREET
(kampas Washtenaw ir 63rd St.)
Kasdien 3-5, išskyrus antr. ir ketv.
Kasdien 6-8:30, išskyrus treč. ir šešt.
Tel.: PRospect 6-8548.
Cicero ofisas: 5002 West 16th Street.
Kasdien 6-8:30, antrad. ir ketv. 1-3, šeštadienį 11-1.
Telef.: TOwnhall 3-0959
Namų telef.: HEmlock 4-7080
Kitu laiku tik susitarus.

Telefonai: ofiso CLiffside 4-0253
Rezidencijos: YArds 7-6388
DR. A. Z. ŠAULYS
GYDYTOJA IR CHIRURGĖ
4645 S. ASHLAND AVE. (kmb. 211)
Pirm., Antr., Ketv. ir Penktad. 6:30—8:30 val. vak. Šeštadienį 2—4 v. p. p.

DR. V. P. TUMASONIS
GYDYTOJAS IR CHIRURGAS
Spec. chirurginės ligos.
Ofiso telef.: HEmlock 4-2123
6255 SO. WESTERN AVENUE
Rezid. telef.: PRospect 6-8484
Val.: 2-4 ir 6-8 vak. Šešt. tik 2-4 p. p.
Neturi valandų trečiadienį ir sekmad.

Telef.: ofiso—YArds 7-3526
Rezid.—YArds 7-7410
DR. JONAS VALAITIS
Gydytojas ir Chirurgas
4038 SO. ARCHER AVENUE
Valandos: Kasdien nuo 6:30 iki 8:30.
Šeštadieniais nuo 4 iki 6.

Tel.: ofiso PRospect 6-9400
Rezidencijos: HEmlock 4-3851
Dr. Ona Vaškevičius
(VAŠKEVIČIŪTĖ)
GYDYTOJA - CHIRURGĖ
6550 S. WESTERN AVE.
Val.: kasdien nuo 1-3 p. p. ir nuo 6-8 val. vak.; šeštad. 1-4 po pietų; trečiad ir kitu laiku tik susitarus.

Tel.: ofiso VI 2-1581, rez. VI 2-0742
DR. V. VILEIŠIS
GYDYTOJAS IR CHIRURGAS
802 WEST 31st STREET
(kampas Halsted ir 31-os gatvių)
Priėmimo valandos: 2-4 ir 6-8 val.
Šeštadieniais 2-4 val. po pietų.
Sekmadieniais uždaryta.

Orthopedas - Protezistas
P. ŠILEIKIS
Kaulų fraktūroms įtvarai, Polio-Cerebral Palsy ir įvairioms vaikų bei suaugusiųjų deformacijoms pašalinti spec. Aparatai. Amput. kojoms ir rankoms visų sistemų Protezai. Orthop. pėdos Plokštelės (Arch Supports). Moterims, vyrams ir vaikams įvairių tipų med. Bandažai ir t.t.
VAL.: 9—4 ir 6—8. Šeštadieniais 9—1
ORTHOPEDIJOS TECHNIKOS LABORATORIJA,
1911 W. 59th St., Chicago 36, Illinois.
Tel.: PRospect 6-5084

KITATAUČIAI GYDYTOJAI
DR. CHARLES SEGAL
GYDYTOJAS IR CHIRURGAS
4740 SO. ASHLAND AVE.
(2-ras aukštas)
Ofiso telefonas: YArds 7-0554
Jei neatsiliepia šaukite:
Rez. telef.: Midway 3-2880
OFISO VALANDOS:
Nuo 10 iki 12 val. ryto, nuo 2 iki 4 val. po pietų ir nuo 7 iki 8:30 vak.

Nepaprastai geram sausam valymui ir plovimui, atnešk savo drabužius į:
Terry Doll Cleaners
3831 NO. LINCOLN AVENUE
PERSIUVIMAS, PUIKUS DARBAS VALYMAS IR PROSINIMAS.

SOPHIE BARCUS
RADIJO VALANDA
Iš Stoties W. G. E. S.
1390 kilocycles
Kasdien: Pirmadienį iki Penktadienio nuo 8:45 iki 9:30 ryto. Šeštadieniais nuo 8:30 iki 9:30 ryto.
Ir kas pirmadienį nuo 7:00 iki 8:00 valandos vakaro.
Sekmadienį 8:30—9:30 val. ryto iš stoties WOPA, 1490 kilocycles.
Tel.: HEmlock 4-2413
7121 SO. ROCKWELL ST.
Chicago 29, Illinois

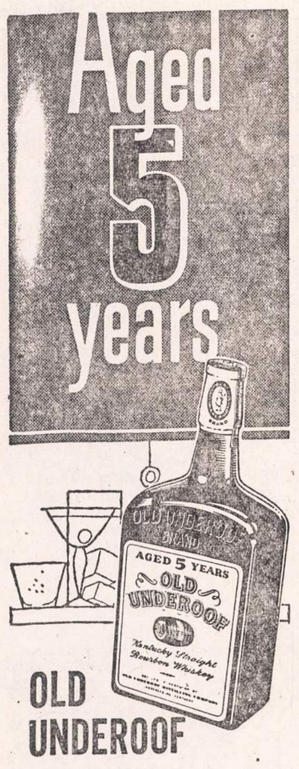

OLD UNDEROOF

Kentucky Straight Bourbon Degtinė - 86 proof-taipgi gaunama in Bond Supilstyta Old Underoof Distilling Company Lawrenceburg, Kentucky Išimtinai paskirstoma per Old Rose Distributing Co.

IŠ CHICAGOS IR APYLINKIŲ

Revizija federalinėje statyboje

Federalinės statybos administratorius Cole esąs numatęs daryti reviziją ir Chicagos kai kuriuose FHA skyriuose. FBI ir FHA tyrinėtojai jau tikrina dokumentus sekcijoje 608, kuri čia teikia bent 90% draudą apartamentiniams namams.

Manoma, kad ir Chicagos skyriuose esama nereguliarumų, kurie visame JAV krašte esą pridarę valdžiai apie 75 milijonus dolerių nuostolių. Tačiau Chicagos federalinės statybos pareigūnai sako, jog čia nesą nusikaltimų, nes nesą atvejų, kad statybininkai būtų pasipelnę iš statybos daugiau kaip 10 nuošimčių pastato kainos. Cole sako, kad krašte esą tokių atvejų, kur šioje federalinėje statyboje tam tikri asmenys esą pasipelnę 100%.

Demokratai laimėsią

Sen. P. Douglas (Ill. dem.) mato Illinojaus pirminiuose balsavimuose ženklą, rodantį, jog ateinantį rudenį rinkimus laimėsią demokratai. Esą, žmonės nenorį balsuoti už respublikonus, nes jie netikį respublikonų politika.

Senatorius sako, jog rudenį jis pradėsiąs smarkią rinkiminę kampaniją; jo varžovas iš respublikonų pusės bus J. T. Meek.

Douglas sako, jog dėl 3 dalykų būsią rinkiminėje kampanijoje varžomasi: atstatymo gerovės ir pilno darbo aprūpinimo; komunistų agresijos sulaikymo užiseny; patikrinimo sąlygų ūkininkams, rankpelniams, profesionalams ir baltakalnieriams bei biznieriams. Jis kovosiąs už šiuos dalykus. Douglas sakosi remsiąs Eisenhowerį, kur jam atrodysią, kad jo politika yra gera; o tokia ji esanti daugeliu atžvilgiu užsienio politikos srityje. Jis, Douglas, Illinojaus pirminiuose rinkimuose buvęs vienintelis, kuris rėmęs Eisenhowerio užsienio politiką, o tarpu laimintieji respublikonų kandidatai esą priešingi savo administracijos politikai.

Maža tebalsavo

Dar ne visai galutinėmis žiniomis, antradienį pirminiuose balsavimuose (nominacijose) palyginti labai mažas balsuotojų skaičius tedalyvávo; gal būt, dėl to, kad nominaciniai balsavimai apskritai tiek nedomina balsuotojų, kaip galutiniai renkamieji. Respublikonų visoje valstybėje apie 800,000 asmenų tebalsavo.

Iš eilės respublikonų kandidatu į JAV senatą buvo nominuotas J. T. Meek, antroj vietoj palikęs Haynes.

Iš demokratų pusės be opozicijos kandidatavo sen. P. Douglas, už kurį paduota palyginti labai didelis skaičius balsų — per 200,000 Cook apskrity. Douglas kandidatuoja antram 6 metų terminui.

Kitais atvejais laimėjo apskritai beveik visi partijų oficialiai remtieji kandidatai.

Pažymėtina, kad į JAV kongresą nominaciją laimėjo dabartinis resp. kongresmenas H. H. Velde iš Pekin, nugalėjęs savo oponentą (varžovą) Allison 2:1 santykiu. Velde, kaip žinia, yra JAV kongreso neamerikinės veiklos komiteto pirmininkas.

Pridurtina, kad viena balsavimo vieta buvo įruošta ir Lietuvių Auditorijoje Bridgeporte. Čia buvo paduoti 132 balsai už demokratus ir 6 už respublikonus.

Opera per radiją

Ateinantį šeštadienį, balandžio 17 d., 1 val. p. p. Chicagos laiku, per Amerikos radijo tinklą transliuojama vokiečių kalba Richard Wagner trijų veiksmų opera "Parsifal". Metropolitan Operos pastatymas.

Dainuoja: Hans Hotter — Muencheno operos bosas, James McCracken, Genevieve Warner, Mildred Miller, Osie Hawkins, Astrid Varnay — Stockholmo operos sopranas, Goerge London, Paul Franke, Gabor Carelli, Set Svanholm — Westeraas (švedijoje) operos tenoras, Lubomir Vichegonov, Jean Madeira, Gerhard Pechner ir kt. Dirigentas — Fritz Stiedry.

40 tautų festivalis

Gegužės 8 dieną Chicagoje, 600 N. Wabash, ruošiamas 40 tautų festivalis. Bus parodyti įvairių tautų šokiai ir dainos. Jie bus įjungti į vadinamosios krašto muzikos savaitės programą. Programą remia Golden Lyre Foundation, įeinanti į Illinois Federation of Music Clubs.

UNITED PRESS-NAUJIENŲ Photo

Amerikos aviacijos technikai Roger Hallingstad (kairėje) ir Jack May (dešinėje) supažindina prancūzų lakūnus su C-47 lėktuvo motoro veikimu. Amerikos technikai nuvyko į Indokiniją, kur jie savo žiniomis padeda prancūzams atremti komunistų besiveržimą.

UNITED PRESS-NAUJIENŲ Radiophoto

Dr. J. Robert Oppenheimer, kuris vadovavo Los Alamos laboratorijai, kur buvo atominė bomba pagaminta. Šiomis dienomis Dr. Oppenheimer buvo suspenduotas iš specialaus atominės energijos komiteto kaip nelabai patikimas asmuo. Dalykas tokis, kad jis yra įtariamas turėjus artimų ryšių su komunistais.

Dainuos operetėje

Juozas Laurušonis

Juozas Laurušonis "Pirmyn" choro statomoje "Laimos" operetėje dainuos Pilypo partiją. Pilypas iš paprasto berniuko išsimuša iki kapitono armijoje, kuri sumuša kunigaikštį Lauryną. Kapitonas laimi gražiosios Betinos širdį.

Operetė bus statoma balandžio 25 d., 3 val. p.p., Sokol salėje, 2337 So. Kedzie Avenue.

Budriko radijo valanda

Pasiklausykite šį vakarą Budriko radijo programos iš stoties WHFC, 1450 kil., nuo 6 iki 7 val. Tikrai pasigėrėsite gražiomis dainomis, kurias sudainuos žinoma solistė p. Izabelė Motekaitienė. Jai akompanuos radijo orkestras.

Šias programas leidžia didžiulė Juozo Budriko namų rąkandų, televizijų ir auksinių daiktų krautuvė Chicagoje, 3241 So. Halsted St. E. F.

"NAUJIENAS" SKAITO VISŲ SROVIŲ ŽMONĖS: DARBININKAI, MOKSLININKAI, VALSTYBININKAI, DVASININKAI, PROFESIONALAI IR BIZNIERIAI. JIE ŽINO, KAD NAUJIENOS PADUODA TEISINGIAUSIAS ŽINIAS IR GERIAUSIUS RAŠTUS.

Iš Piliečių Klubo

Amerikos Lietuvių Piliečių Pašalpos Klubo susirinkimas įvyks Velykų dieną, sekmadienį, balandžio 18 d., kaip ir visuomet, 1 val. po pietų, Hollywoodo salėje, 2417 W. 43rd Street. Nariai,-ės ir norintieji įstoti kluban prašomi gausiai dalyvauti.

Atlikę susirinkimą, galėsime švęsti Velykas ir turėsime progą bendrai pasikalbėti apie ateinančius darbus, kuriuos klubas užsibrėžė atlikti; turiu minty parengimus. Jeigu valdyba bei mes visi nariai,-ės nuoširdžiai pasidarbuosim klubo naudai, tai klubo veikloj pasireikš dar žymesnis progresas negu ligi šiol, nors, žinoma, ir praeitimi netenka nusiskųsti.

Praeitas klubo susirinkimas kovo 21 d. praėjo gerai, išskyrus kai kurių narių truputį perilgus aiškinimus. Raštininko p. J. Petraičio protokolas, valdybos ir komisijų raportai buvo delnų plojimu priimti. Komisija įteikė klubui $98 su centais padaryto pelno iš vakarėlio, įvykusio kovo 7 d., kuriame programą atliko "Ateities" šokėjų grupė Hollywood salėje.

"Ateities" šokėjų grupei paremti klubas nutarė nupirkti biletų $15 vertės jų vakarui, kuris bus balandžio 24 Lietuvių Auditorijoj.

Į klubą įsirašė trys nauji nariai.

Kadangi Piliečių Klubas yra pašalpinis, tai, žinoma, ir ligonių netrūksta; vieni pasveiksta kiti suserga, ir taip tas klubo nesveikųjų ratas dažnai sukasi. Atsiranda ir tokių geradarių, kurie, nors ir serga, bet pašalpos neima; tokius galima paminėti garbės nariais.

Reporteris

TRUMPAI

— **Pabaltijo dailininkų** darbų grupinės parodos organizavimas vyksta sėkmingai. Jau dabar aišku, kad joje dalyvaus apie 18 dailininkų. Paroda vyks rudenį, vienoje geriausių Chicagos centro galerijų. Pačių dailininkų pavedimu, vyriausiu parodos tvarkytoju paskirtas Juozas Pautienius. Jam talkininkauja latvis Hugo Purvinš ir vienas jaunas estų dailininkas. (T.)

— **Gydytojams A. Garmui, M. Nasvyčiui, K. Oželiui ir V. Tumėnienei** Amerikos Lietuvių Gydytojų Draugija suteikė garbės nario vardą. Jiems pagerbti gegužės 12 d. rengiama vakarienė Martinique restorane, 9750 So. Western Ave.

— **Algirdas ir Romana Gruzdžiai** vietoje švenčių sveikinimų Club Romana, 2656 W. 69th St., vardu aukoja per Balfą $10 sergantiems lietuviams Vokietijoje.

— **Tautosakos rinkėjas Juozas Būga** Velykoms 3 dienoms atvyksta į Chicagą, kur apsistos 2447 W. 45th Place. J. Būga dar vis tebėra Oak Forest prieglaudoje (Oak Forest Infirmary, Ill., ward 51) ir renka iš tenykščių senelių tautosaką. Parašė straipsnį apie žemaičių piemenį ir aulį.

— **Oak Forest senelių prieglaudoje** bal. 13 d. prieglaudos įnamiai gavo velykinių dovanų.

— **Alena Devenienė** ir jos dukra Dalia buvo atvykusios į Chicagą dalyvauti plk. Jurgio Bobelio laidotuvėse. Panelė Dalia, kuri šiais metais baigia politinius mokslus Brown University, Providence, Rhode Island, yra susižiedavusi su Dr. Kaziu Bobeliu.

— **Čikagietė Elena Zubarskienė,** 5819 So. Sangamon Ave., bal. 11 d. aplankė Oak Forest lietuvius senelius ir apdovanojo juos. Ji yra žinoma savo pagalbos teikimu visiems jos reikalingiems Chicagos lietuviams.

— **Dr. Rudaitis,** orthopedas, išlaikęs Illinois valstybinius egzaminus verstis orthopedisto praktika, tuoj po Velykų atidaro savo kabinetą 2435 West 69 Street. Tel. REpublic 7-2290. (AM).

— **Aktorė Janina Monkutė-Marks** su vyru grįžo iš atostogų po Bahamos salyną, kur daugiausia laiko praleido žuvaudami po vendeniu narų darbužiais. (AM).

— **Dail. V. K. Jonynas** tuoj po Velykų New Yorke atidaro savo darbų parodą. Jonyno paveikslai, kuriuos labai palankiai įvertina vietos kritikai, bus išstatyti vienoje miesto centro galerijų.

— **Prieš Velykas** pirkdami šliubinius žiedus, neužmirškite, kad žiedai yra įvairių rūšių: amerikoniški, europietiški ir kt. Jų rasite didelį pasirinkimą pas J. Karvelį, 3249 South Halsted Street. (Skelb.)

Reikalauja ištirti neramumus

CHA, Chicagos gyvenamųjų patalpų vadyba, prašo, kad prisiekusiųjų teismas imtųsi ištirti neramumus, kurie nesiliauja vykę Trumbull Parke federaliniame gyvenamajame pastate, 105th ir Bensley.

Nors pats meras Kennelly pažadėjęs reikalą sutvarkyti, bet padėtis iš esmės nepasikeitusi. Vadyba kreipėsi į federalinę PHA Washingtone, kad ši imtųsi priemonių suvaldyti vandalams, kurie žaloją čia valdžios nuosavybę.

Make today your Pay day buy United States Defense Bonds

Skaitykite "N-nas"

CLASSIFIED ADS.

HELP WANTED — MALE
Darbininkų Reikia

REIKALINGAS blaivus žmogus dženitoriaus darbui tavernoj ir restorane. Kambarys, valgis ir geras mokestis. Reikalingas paliūdymas. Kreipkitės į: Adam Dulski, 1859 W. Hastings St.

HELP WANTED — FEMALE
Reikia Darbininkių

DĖMESIO, MOTERYS
Lengvas namų ruošos darbas. 2 suaugę asmenys. Kambarys ir atskira vonia. Geras atlyginimas. Turi suprasti angliškai. Skambinkite: MI 3-3242.

REAL ESTATE FOR SALE
Namai, Žemė — Pardavimui

MARQUETTE Parko rinktinėj vietoj gerom sąlygom parduodamas šviesus mūrinis namas. 2 butai po 5 kamb. Centralinis šildymas. Gražus ir didelis kiemas. Kaina apie $24,500.

Seniausioje Chicagos lietuvių kolonijoje — Bridgeporte — parduodamas šviesus mūrinis namas. 2 butai po 5, keturi butai po 4 kambarius ir krautuvė. Yra garažas. Visa kaina tik apie $19,000. Ypatingai geros išsimokėjimo sąlygos.

Parduodami taip pat atskiri butai labai pigiai.

P. LEONAS
F. H. HALVORSEN CO.
Real Estate
3145 W. 63rd St. Tel. HE 4-4300
Buto tel. AB 4-9611

NAMŲ REMONTAS
(REMODELING)
Atlieku cemento, karpenterio, mūro ir kitus darbus. Iki $2,500 nereikia nieko įmokėti, o už didesnius darbus susitarsime.
Dirbu Chicagoje ir priemiesčiuose.

PETRAS POCIUS
6828 So. Maplewood Ave.
REpublic 7-1223

PARDUODAMA AR RENDUOJAMA

2 aukštų mūrinis namas su tavernos bizniu. Randasi tarp daugelio dirbtuvių, 732 West Cermak Road. Karšto vandens šiluma, stokeris. Antrame aukšte 6 kambarių modernus butas. Čerpių maudynės. Kieme yra dviejų aukštų medinis namas po 4 kambarius.

A. MILAUCKAS
OLympic 2-0205

BARGENAS, 2 BUTŲ CICERO, 5-6 KAMB. Arti 50-tos ir 22-ros gatvių. Abudu butai šildomi, 2 karų garažas, platus lotas. $20,900; įmokėti $6,000. Svoboda, 6013 Cermak. BIshop 2-2162

6 KAMBARIŲ mūrinis bungalow. Tile maudynė, kabinetinė virtuvė, garažas. Paaukuos už $11,700; įmokėti $3,000. Svoboda, 3739 W. 26th St. LA 1-7038

FARMS FOR SALE
Ūkiai Pardavimui

160 AKRŲ farma, 134 akrai dirbamos. 2 barnės 40x80, 30x100, 3 silos; 2 šeimų namas. Parduodamas su arba be asmeniškos nuosavybės. Rašykite: Albert Quandt, Route 2, Mayville, Wisconsin

RENTING IN GENERAL
Nuomos

IŠNUOMOJAMI furnišiuoti kambariai. $15 į mėnesį. 3711 So. Halsted St., 2 aukštas, Benis.

ROOMINGHOUSE. Nuomojami kambariai lietuviams: pavieniams arba vedusiems. 1319 No. La Salle Street. Tel.: MIchigan 2-4525

VYRAMS išnuomojami 2 miegamieji kambariai. Yra garažas. Galima matyti po 4 val. vakarais.
4319 So. St. Louis Ave.

BUSINESS CHANCES
Biznio Progos

SKUBIAI dėl nesveikatos parduodama taverna. Kreipkitės 732 W. 18th Street.

RESTORANUI ir likerių štorui pageidaujamas pusininkas arba parduosiu visą. Tel.: LAfayette 3-9889.

3237 WEST 63rd STREET
geroje vietoje parduodama taverna. Priežastis pardavimo — pasitraukiu iš biznio.

MISCELLANOUS FOR SALE
Įvairūs Pardavimai

PARDUOSIU arba išrenduosiu 2 Barber Shop kėdės, naujausios mados įrengimai. Biznis išdirbtas per 40 metų. Parduodu dėl nesveikatos ir senatvės. Savininkas P. G. Aleksynas, 1516 Broadway, Rockford, Ill.

MISCELLANEOUS
Įvairūs Dalykai

JONAS CONRAD
TUCK POINTING BIZNYJE
Atnaujina pasenusį namą, pripildo lietaus išplautus plytų tarpus. Taiso kaminus ir apie langų rėmus. Daugelio metų patyrimas darbe. Reikalui esant, kreipkitės į lietuvį — J. CONRAL, 5242 S. Artesian Ave. GRovehill 6-4177

Kas skaito, rašo — "Naujienas" išsirašo.

You must prefer new Kolynos... or you get $1.38 in cash!

YOU must agree that this is the FINEST TOOTHPASTE YOU HAVE EVER USED or send carton, caps, and letter to Kolynos for $1.38

ANTI-ENZYME CHLOROPHYLL or SUPER-WHITE

2 GIANT TUBES 69¢

TRAFICANTE BROS.
2301 WEST TAYLOR STREET TAylor 9-9100
739 SO. CALIFORNIA AVENUE SAcramento 2-0301
OPEN MONDAY AND THURSDAY EVENINGS

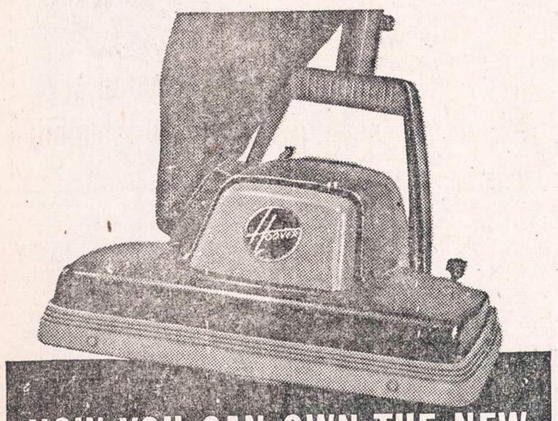

NOW YOU CAN OWN THE NEW
HOOVER Lark
Light Weight, Low Cost, Full Size

EASY TERMS

Easy to use! Faster cleaning! No bag to empty!

Complete attachments for all home cleaning!

Special KING-SIZE TRADE-IN allowance
for your old cleaner—now at

SOLTIS HOME APPLIANCES AND FURNITURE
2647 West 51st Street HEmlock 4-7095
OPEN MONDAY AND THURSDAY EVENINGS