ORAS

Ūkanota, kiek lietaus, temperatūra apie 60 laipsnių. Saulė teka 5:00, leidžiasi 6:40.

NAUJIENOS

THE LITHUANIAN DAILY NEWS

The First and Greatest Lithuanian Daily in America
NAUJIENOS
The Lithuanian Daily News
Published by The Lithuanian News Publishing Co., Inc.
1739 So. Halsted St., Chicago 8, Ill.
HAymarket 1-6100
Over One Million Lithuanians In The United States

VOL. XLI — Kaina 5c — Gr. 8, Ill. Penktadienis, Balandžio-April 23 d., 1954 — Price 5c — No. 96

MIDWEST INTER-LIBRARY CENTER CHICAGO

Midwest Inter. Library Center 5721 Cottage Grove Ave

PABĖGO I VAKARUS DAUGIAU RUSU AGENTU

PASIDAVĖ 3 SOVIETŲ ŽMOGVAGIAI

Maskvos įsakymu, jie turėjo nužudyti rusų antikomunistų vadą, gyvenantį Vokietijoje

BONA, Vokietija. — Iš JAV vyr. įgaliotinio įstaigos pranešama, kad Amerikos kontra-žvalgybos agentams pasidavė rusas, MVD (slaptosios policijos) kapitonas Nikolai Kuklov ir du vokiečiai, jo pagelbininkai, iš sovietų zonos, Hanz Kukowicz ir Kurt Weber.

Šie trys sovietų policijos agentai atvyko į Vakarų Vokietiją, Kremliaus valdžiai įsakius nužudyti rusų antikomunistų sąjungos NTS pirmininką Dr. Okolovitch ir kitus, gyvenančius Frankfurte.

Užuot vykdę gautąjį viršininkų įsakymą, MVDistai pasidavė Amerikos saugumo įstaigoms ir atskleidė ne tik įsakymą nužudyti, bet ir daug kitų sovietų slaptosios policijos paslapčių.

Slaptas žudikų ginklas

Kapt. Kuklov perdavė amerikiečiams specialų ginklą. Ginklas atrodo kaip cigarečių dėžutė. Iš jo paleidžiamos kulkos be jokio garso. Kulkos užtaisytos stipriais nuodais. Tokiais ginklais dabar aprūpinami MVD agentai, siunčiant tyliai nužudyti parinktąsias aukas.

Kaip dirba sovietų agentai?

Ketvirtadienį pabėgusieji sovietų slaptosios policijos agentai buvo pristatyti spaudos konferencijai. Korespondentams buvo išdalyti 25 puslapių pabėgusių agentų pareiškimai apie jų uždavinį išžudyti rusų antikomunistų vadus V. Vokietijoj.

Visi trys agentai visų pirma buvo nugabenti į Maskvą, apmokyti žudymo meno. Ten jiems buvo parodytos rusų antikomunistų vado Dr. Okolovitch fotografijos ir pasakyta, kad "jis labai pavojingas Sovietų Sąjungai ir Rytų Vokietijai".

Įsakymą nužudyti Okolovich davė MVD pulkininkas Studenikov.

Komunistai — pagelbininkai

MVD kapitonas Kuklov pirma, pereitą lapkritį, buvo pasiųstas (kapt. Jegorovo pavarde) į Berlyną susiieškoti pagelbininkų. Jis jų rado Rytinės Vokietijos komunistų tarpe — Kukowicz ir Weber.

Lapkričio 10 d. jie visi trys išskrido į Maskvą. Juos nugabeno į priemiestį, į namus, aptvertus tvora ir spygliotom vielom.

Išdavė klastotus pasus

Gruodžio 19 d. parinktieji žudikai grįžo į R. Berlyną. SSSR aukščiausiojo komisaro įstaigoj Karlshorste jiems išdavė klastotus pasus ir vizas į Austriją. Jų vadas išskrido vėl į Maskvą, ir paskui susijungė su pagelbininkais Vienoj.

Kapt. Kuklov pranešė, kad žudymą reikia atidėti dėl galimų nepatogumų Berlyne prasidėjusiai 4 didžiųjų konferencijai.

Durys visur atviros

Vasario 12 d. anie du vokiečių komunistai susitiko su kapt. Kuklovu Ziuriche, Šveicarijoj. Iš čia jie išvyko automobiliu į Frankfurtą, savo slaptuosius ginklus paslėpę automobilio baterijoj.

Prisipažino Dr. Okolovičiui

Vasario 18 d. MVD kapt. Kuklov nuvyko pas Dr. Okolovich, kurį turėjo nužudyti. Vietoj žudęs, jis išpasakojo šiam rusų veikėjui savo uždavinį. Okolovich tuoj paskambino JAV įstaigoms. Dvi dienas vėliau Kuklov paprašė JAV įstaigas suteikti jam politinio pabėgėlio prieglaudą ir pasižadėjo suteikti Kremliaus špionažo ir žudymo planus.

Perkalbėjo ir vokiečius

Vasario 25 d. kapt. Kuklov susitiko su savo pagelbininkais vokiečiais. Jis jiems įkalbinėjo pasiduoti Amerikos pareigūnams ir atsisakyti komunizmo, ką jie ir padarė.

Po to pabėgėliai nuvedė Amerikos pareigūnus į Frankfurto geležinkelio stotį, kur jie buvo padėję savo slaptuosius ginklus.

Patvirtina grobimus Berlyne

Kuklov patvirtino JAV saugumo pareigūnams, kad MVD agentai tikrai pagrobė 1952 m. vokiečių antikomunistų vadą Dr. Walter Linse, o neseniai ir rusų veikėją Dr. Truchnovich.

Be to Kuklov užtikrino, kad Kremliaus slaptoji policija davė įsakymą J. Mornardui 1940 m. nužudyti Meksikoj ištremtąjį Leo Trotsky, buvusį raudonosios armijos ministerį ir vieną iš svarbiųjų revoliucijos vadų.

Mornard tebėra kalėjime.

SSSR į UNESCO

HAGA, Olandija. — Po ilgų vakariečių raginimų galiausiai Sovietų Sąjunga įstojo į Jungtinių Tautų švietimo, mokslo ir kultūros organizaciją — UNESCO.

Šioj organizacijoj dabar bus 70 narių, tuo tarpu, kai pačioms Jungtinėms Tautoms priklauso 60 valstybių.

Įstojimo raštą pasirašė SSSR ambasadorius Jakob Malik ir paskyrė 9 narių delegaciją į vykstančią UNESCO konferenciją apsaugoti meno turtus karui ištikus.

UNESCO darbas toj buvo sudrumstas sovietų delegacijos. Ji pareikalavo pašalinti tautinės Kinijos delegaciją ir į jos vietą įsileisti komunistus.

Gresia deportacija

Patirta, kad Illinojaus valstybėje gyvena 5 lietuviai, kuriems gresia deportacija iš JAV. Jie yra Vincent Andrulis, 64 metų amžiaus; Agnes Deikus, 62 metų; Leon Pruseika, 66 metų; John Semoshko, 82 metų. Visi iš Chicagos, ir Charles Chervinska, 60 metų, iš Rockford, Ill.

Visi jie Amerikoje išgyveno daugiau kaip 40 metų.

— Prez. Eisenhoweris paskyrė Kongreso bibliotekos direktorium Lawrence Mumford, ligšiolinį Clevelando viešosios bibliotekos vedėją.

UNITED PRESS-NAUJIENŲ Telephoto.

Sovietų agentai tempia prie lėktuvo ponią Petrov, nepaisydami susirinkusios minios protestų. Tai įvyko Sydney mieste, Australijoje. Kai lėktuvas sustojo Darwin aerodrome, Australijos policija ponią Petrov išgelbėjo,—atėmė iš sovietų agentų. Ponia Petrov yra pabėgusio iš sovietų atstovybės Australijoje trečiojo sekretoriaus žmona.

Tasso atstovas Canberroj – šnipas

CANBERRA, Australija. — Vietos saugumo organų žinios sutapo su pabėgusio sovietų ambasados sekretoriaus V. Petrovo parodymais, kad Tasso, sovietų žinių agentūros korespondentas V. Antonov yra vienas iš svarbiųjų Kremliaus šnipų Australijoj.

Australų agentai jau anksčiau buvo įtarę Antonovą ir sekė ne tik jį, bet ir žmones, su kuriais jis susitikdavo. Jie fotografuodavo, kas ateidavo į Antonovo butą; buvo net jame įtaisę kalbų užrašų aparatą ir išaiškinę pasikalbėjimus.

Pasislėpęs ambasadoj

Antonovas trečiadienį dingo, kaip spėjama, pasislėpė sovietų ambasadoj ir laukia progos išvažiuoti į Rusiją.

Be Antonovo įsakyta ir ambasados attache Y. E. Platkais grįžti į Maskvą. Sovietai stengiasi paaiškėjusius didžiuosius šnipus išgabenti iš Australijos, kol dar vyriausybė nepaskelbė jiems kaltinimų ir nepareikalavo juos atšaukti.

Ambasadorius susirgęs

SSSR ambasadorius Nikolai Generalov dėl šių bėdų susirgęs. Iš ambasados atsakyta, kad jis dabar sergąs slogom ar panašiai. Bet australai rašo, kad jis bus gavęs nervų sukrėtimą.

Generalov iš pradžių kaltino Australiją pagrobus ambasados sekretorių ir MVD karininką Vladimir Petrov. Paskui jis pareikalavo išduoti pabėgusį Petrovą, kaip vagį ir nusikaltėlį. Petrovas išsinešęs valdžios pinigų, sako savo notoj Generalov; be to jis galįs turėti "visokių dokumentų", kurie yra suklastoti.

Žmona grįžo pas vyrą

Ketvirtadienį iš Darwino į Canberrą išskrido pas savo vyrą Mrs. Petrov, kurią sovietų policijos ginkluoti agentai gabeno į Maskvą.

Kaip jau anksčiau buvo rašyta, Mrs. Petrov tik paskutinę akimirką gavo progos Darwino aerodrome pasakyti Australijos pareigūnams, kad ji gabenama prievarta ir kad nori pasilikti su savo vyru Australijoj.

Vėliausios Žinios

— JAV kariniai atstovai Europoj praneša, kad Amerikos lėktuvai su prancūzų parašiutininkais į Indokiniją aplenkia Indiją, per kurią eina tiesus kelias. Indijos premieras Nehru kiek anksčiau pareiškė, kad indai lėktuvų nepraleistų.

— Prie Dien Bien Phu, Indokinijoj, tūkstančiai komunistų pradėjo labai stiprią ofenzyvą prieš tvirtovės gynėjus. Prancūzų lėktuvai bandė, pagal amerikiečių receptą, sukelti dirbtinį lietų, kad tuo pablogintų komunistų tiekimo kelius, bet be pasisekimo.

— Iš Paryžiaus pranešama, kad Genevos konferencija vargu galės prasidėti pirmadienį, nes reikia atlikti daug pasiruošimo darbų. Tai paaiškėjo iš Dulles, Edeno ir Bidault pasitarimų.

— FHA (federalinė gyvenamųjų statybos administracija) įtraukė į juodąjį sąrašą 171 Illinois statybos kontraktorių, kurie susekti apgaudinėję vyriausybę ar namų pirkėjus.

— Iš atominės energijos komisijos įmonių Waverly, Ohio, sustreikavo apie 1,500 darbininkų ir privertė nutraukti darbus ir kitiems darbininkams, kurių ten dirba apie 9,000.

— Pabėgęs sovietų diplomatas ir špionažo vadovas Australijoj Vladimir Petrov suteikęs nepaprasto svarbumo žinių, kurios sukelsiančios tokį pat skandalą, kaip kad sukėlė 1945 m. pabėgęs iš sovietų ambasados Kanadoj Igor Guzenko. Australijos vyriausybė perdavusi Petrovo žinias Anglijos, Kanados ir JV vyriausybėms.

—Grįžę iš Indokinijos vokiečiai, tarnavę prancūzų svetimšalių legione, tvirtina, kad Vietmintho komunistų armijos štabo viršininku, arba jo patarėju, yra buvęs vokiečių nacių maršalas Schoerner. Jis pateko prie Berlyno į amerikiečių nelaisvę, o amerikiečiai, kaip karo nusikaltėlį, jį išdavė sovietams.

—N. Y. Times korespondentas Washingtone James Reston kartoja JAV vyriausybės pareigūnų nuomonę, kad po Berijos ir jo šalininkų išžudymo Kremliaus valdžiai padidėjo sunkumai tarp išsigandusių policijos pareigūnų. Laukiama daugiau M. V.D. agentų ir diplomatų perbėgimų į Vakarus.

Belgų socialistui pavesta sudaryti naują vyriausybę

Van Acker tariasi su liberalais

BRIUSELIS. — Įvykusių parlamento rinkimų pasėkoj Belgijos karalius pavedė socialistų politikui Van Acker sudaryti naują ministerių kabinetą.

Van Acker buvo ministeriu pirmininku pokariniais metais. Jis pradėjo derėtis su liberalais, siekiant sudaryti koalicinę vyriausybę.

Katalikų partiją turėjo pasitraukti, netekusi daugumos parlamente ir senate.

Korp. E. Dickenson prisipažino dirbęs komunistų sargams

NEIŠLAIKĘS KANKINIMŲ

WASHINGTONAS, D. C. — Buvęs š. Korėjoj belaisviu korporalas (grandinis) Edward Dickenson prisipažino kariuomenės teisme prie metamų jam kaltinimų, kad jis buvo belaisvių stovykloj komunistų sargybinių įrankis prieš savo likimo draugus.

Dickenson pasakojo, kad po jo bandymo pabėgti iš stovyklos, jį įkišo į kalėjimą ir žiauriai kankino. Komunistai pažadėjo jam pagerinti gyvenimą, jei jis pereis į "progresistus", perduos sargybiniams belaisvių kalbas ir planus. Dickensonas sutiko. Po to jį padarė stovykloj virėju. Buvę belaisviai liudijo, kad Dickensonas belaisvių maistą mainydavęs į cigaretes ir kitus dalykus. Kai vienas ligotas belaisvis paprašęs dar kiek valgyti, Dickensonas jį nustūmęs nuo laiptų. Nuo to belaisvio koja liko visą dieną paralyžuota.

Pavogė policininkų automobilį, jiems sėdint restorane

EVANSTON, Ill. — Policijos detektyvams iš vidurnakčio pamainos, John Getschius ir Roy Hinze, suėjus į restoraną, 601 Howard St., vagys pasinaudojo proga ir pavogė jų tarnybinį automobilį.

Už valandos automobilį rado paliktą prie Paulina ir Ridge Ave. kitas policininkas, George Mueller.

GEN. REBER, W. BEDELL SMITH LIUDIJO PRIEŠ SEN. McCARTHY

Roy Cohn didžiai spaudęs, kad privilegijuotų D. Schine, bet "spaudimas" buvęs leistinas

WASHINGTONAS, D. C. — Ketvirtadienį Senato nuolatinių tyrinėjimų komitetas pradėjo svarstyti sen. McCarthy — Roy Cohno bylą prieš armijos departamento pareigūnus: sekr. Robert Stevens, patarėją John Adam ir Struve Hensel.

Pastarasis, gynybos departamento sekretoriaus padėjėjas, įtrauktas į bylą paskutinėm valandom, kai McCarthy pavadino jį "Pentagono politikierium", nusistačiusiu prieš jo antikomunistinius tyrinėjimus, kadangi komitetas norėjęs ir jį patį ištirti.

Byla su departamentu ar tik su jo pareigūnais?

Pradėjus armijos sekretoriui R. Stevens savo kaltinimą departamento vardu, sen. McCarthy pareikalavo iš anksto pripažinti, kad tai nėra byla su visa armija, o tik su trimis Pentagono pareigūnais.

Pirmininkaujantis sen. Karl Mundt nudėjo šį klausimą į ateitį.

"Didžiausias spaudimas"

Pirmasis armijos departamento liudininkas prieš McCarthy — Cohn buvo generolas Milles W. Reber. Jis buvo 10 metų ryšių karininkų tarp armijos departamento ir Kongreso, o neseniai paskirtas JAV armijos vadu Vakarų Europoj.

Gen. Reber nupasakojo, kokias dideles pastangas darė Roy Cohn, prašydamas privilegijų paimtajam į kariuomenę jo draugui D. Schine, dirbusiam kaip ir jam veltui McCarthy vadovaujamame komitete. Tokio spaudimo gen. Reber nepatyręs per ištisą 10 metų minėtose pareigose. Norėta, kad D. Schine pakeltų į atsargos leitenantus.

Bet negrūmojęs

Gen. Reber tačiau užtvirtino, kad nežiūrint nuolatinių skambinimų, kartais kelis kartus per dieną, Roy Cohn ar McCarthy negrūmoję ir nenaudoję neleistinų priemonių(armijos departamento kaltinime sakoma, kad buvo grasinta, jei nebus suteikta privilegijų eiliniu tarnaujančiam Davidui Schine).

Kreipėsi ir į W. B. Smith

Didelio nusistebėjimo sukėlė pasirodymas liudininko kėdėje Valstybės sekretoriaus pavaduotojo gen. W. B. Smith.

Jis liudijo, kad Roy Cohn kreipėsi ir į jį dėl privilegijų D. Schinei. Smith nusistebėjęs, kodėl tokiu reikalu kreipiamasi į jį, kada jis visiškai pasitraukęs iš armijos pareigų. Prašyta, kad jis paveiktų aukštuosius pareigūnus armijoj. B. Smith pasiteiravęs pas armijos štabo viršininką gen. John Hull ir gavęs paaiškinimą, kad D. Schine neturi kvalifikacijų, kad būtų iš eilinių pakeltas į leitenantus.

Stevens nuneigė McCarthy kaltinimus

Sekr. Stevens pakartojo (po priesaika), kad jis neragino senatorių McCarthy nukreipti komunistų ieškojimą į aviacijos ir laivyno arba į patį gynybos departamentą.

McCarthy savo kaltinime sako, kad sekr. Stevens ir jo patarėjas Adams davęs tokį pasiūlymą, net žadėję parūpinti kaltinamosios medžiagos, jei tik sustabdytų tyrinėjimus armijoj.

Van Fleet skiria ambasadorium į P. Korėją ir Formozą

ORGANIZUOS ARMIJAS IR DERINS GYNYBOS PLANUS

WASHINGTONAS, D. C. — Prezidentas Eisenhoweris paskyrė nuo gegužės 1 d. atsargos generolą James Van Fleet specialiu ambasadorium į Pietinę Korėją.

Jam pavestasis uždavinys yra padėti savo patarimais suorganizuoti stiprią Pietų Korėjos armiją ir suderinti jos gynybos planus su JAV strategine politika.

Van Fleet visų pirma vyksta į JT vyr. armijos vado gen. Hull būstinę Tokijuj. Po to svarstys bendruosius JAV — P. Korėjos apsigynimo uždavinius su prezidentu Rhee.

Panašios pareigos generolui Van Fleet numatytos ir Formozoj prie tautinės Kinijos vyriausybės.

Van Fleet vadovavo 8-tai armijai Korėjos fronte. Keletą metų anksčiau jis savo organizaciniais gabumais daug prisidėjo prie graikų armijos sustiprinimo ir pergalės prieš komunistų partizanų armiją, kuri pagal Maskvos įsakymą siekė sukomunistinti Graikiją.

Rūbų pirklys spręs JV administracines tvarkos problemas

Pakeitė teisių fakulteto dekaną

WASHINGTONAS, D. C. — Prez. Eisenhoweris paskyrė Chicagos rūbų pramonininką ir prekybininką Meyer Kestnbaum savo "tarpvyriausybinių reikalų" komisijos pirmininku.

Kestnbaum yra drabužių firmos Hart, Schaffner & Marx prezidentas. Jis rėmė Eisenhowerio kandidatūrą į prezidentus. Jo vadovaujama 25 narių komisija studijuoja administracinės santvarkos klausimus, santykius tarp federalinių, valstybių ir savivaldybių įstaigų, mokesčių sistemą, ir studijų išvadoj primtus sperndimus pateikia prezidentui.

Iki vasario 24 d. šiai studijų komisijai pirmininkavo buvęs Notre Dame universiteto teisių fakulteto dekanas Clarence Manion. Jam įsakė pasitraukti paaiškėjus, kad jis labai užimtas kitais darbais ir kad likusią laiko dalį skiria kovai už prezidento teisių suvaržymą (už senatoriaus Brickerio konstitucines pataisas).

SPORTO PASAULIS

Redaguoja:
REDAKCINIS KOLEKTYVAS

Rankraščius siųsti: SPORTO PASAULIS
5647 So. Rockwell Street, Chicago, Ill. arba 2325 So. 11th St., Milwaukee, Wis.

Atsak. Redaktorius:
BR KETURAKIS

Antrojo suvažiavimo proga

Vytautas Jaunius

Sportinės veiklos apjungimą vientison organizacijon, pavestą pirmuoju visuotinu suvažiavimu išrinktajam vyriausiam tremties sporto organui, reikia laikyti baigtu. 1954 m. balandžio 24 d. Chicagoje Š. Amerikos Sporto klubų atstovų ir sporto darbuotojų suvažiavimas išklausys vyr. organo darbų apyskaitą ir nusmaigstys ateities veiklos gaires.

Vertinant pastarųjų dviejų metų organizavimosi laikotarpį prisimena gan audringas, bet tuo pačiu metu entuziazmu ir ryžtingumu pagrįstas darbas. Partizanišku būdų gimęs sportinis sąjūdis JA V-se ilgą laiką buvo decentralizuotas. Tik pirmasis 1952 m. balandžio 6 d. Chicagoje suvažiavimas padėjo pamatus organizacinei veiklai. Šio suvažiavimo metu išrinktasis Vyr. Fizinio Auklėjimo ir Sporto Komitetas (FASK) turėjo pradėtąjį darbą tęsti ir išvystyti. Jam teko nustatyti klubų bendradarbiavimo taisykles, sustatyti veiklos planus ir sudaryti naujos organizacijos administracinį aparatą. Praktiškai sportinės organizacijos rūmą teko statyti nuo pat pamatų. Stebint Vyr. FAS K-to darbus, susidarė įspūdis, kad komiteto darbas buvo sunkus, nes nedėkinga aplinka ir trūkumas paruošto, kvalifikuoto personalo žymiai apsunknio planų realizavimą. Vistik reikia sutikti, kad Vyr. FAS K-tas jam pavestą darbą atliko pavyzdingai. Gyva ir tvarkinga klubų veikla pilnai liudija apie vadovaujančio organo pajėgumą ir judrumą. Pilnas komiteto darbų įvertinimas bus įmanomas tik po apyskaitinio pranešimo suvažiavimo dalyviams.

Renkantis į II suvažiavimą būtų malonu matyti visų tremties sporto klubų atstovus, sporto darbuotojus ir kūno kultūros mokytojus. Su džiaugsmu sveikintume jaunimo organizacijų atstovus! Suvažiavimo darbuose ypatingą dėmesį reiktų paskirti svarstant fizinio auklėjimo populiarinimo jaunimo tarpe klausimui. Ši problema yra itin aktuali, kadangi šis klausimas glaudžiai rišasi su mūsų tautinės kultūros ir sąmoningumo išlaikymo svetimųjų aplinkoje. Tuo pačių reiktų rasti sprendimą naujų akdrų paruošimo klausime. Šiuo reikalu galima būtų prirašyti tomus, bet konstatuokim tik faktą, kad daug praktiško patyrimo ir teoretinio pasiruošimo turinti vyresnioji sporto darbuotojų karta liko nuošaly ir vargu ar pavyks ją susigrąžinti į aktyviųjų eiles. Dalis vyresnios kartos atstovų su dideliu nuoširdumu ir atsidavimu dirbančių šiuo metu, reikalingi gerų talkininkų. Deja, jų nėra. Šios problemos sprendimui buvo daryti žygiai, bet likę be atgarsio. Ateitis irgi nieko nežada. Tad jeigu reikalas vers, suvažiavimas turėtų griebtis net ir radikalių reformų.

Suvažiavimo dalyviams nereiktų tylomis praeiti ir klubų įpareigojimo reikale, sportinės spaudos talkos darbe bei klubų saviauklos srityje. Saavime aišku, kad teks paliesti administraciniai, vidaus susitvarkymo, reikalai, kur lauktina sveikų pataisų bei papildymų bendrosios organiazciojs naudai. Viena iš paskiausių, bet aukščiausia suvažiavimo pareiga bus naujos vadovybės rinkimai. Atrodo, kad sportininkų tarpe rinkiminės propagandos varyti nereikia. Suvažiavimas tiesioginiu slaptu balsavimu įgaliuos tinkamiausius, kvalifikuotus asmenis ateinantiems dvejiems metams, uždėdamas jiems visišką atsakomybę už lietuvių jaunimo fizinių ir dvasinių jėgų ugdymą.

Prieš 2 metus besirenkant į pirmąjį JA V-se visuotiną sporto suvažiavimą nuotaikos buvo įkaitintos. Nuolatiniai straipsniai spaudoje ieškant kaltininkų už padrikusią veiklą, realūs ir nerealūs pasiūlymai ir planai organizacijos kūrime, ne vieną besisielojantį sporto reikalais buvo išsviedę iš lygsvaros ir neatsargus žodis ar grasinimas prasmuko net iki spaudos puslapių. Šis suvažiavimas, atrodo, renkasi ramus ir sąmoningas savo darbuose ir užsimojimuose, šviesesnio sportinio rytojaus apspręsti. Todėl šią proga linkėtina suvažiavimo dalyviams kilnioje, darnioje ir darbingoje atmosferoje nutiesti kelius sportinei darbuotei Amerikos žemyne.

Albertas Norkaitis

Europos futbolo kovų prietiltis

Balandžio 10 ir 11 d. d. Vokietijoje prasidėjo 7-tasis jaunių — prieauglio futbolo turnyras, kuris faktiškai yra futbolininkų prieauglio prietilčiu vyresniųjų klasei papildyti ir šios varžybos sritį stiprinti. Turnyro vykdytojas yra Vokietija, globėjas — garsioji FiFos institucija, kuriai dar šiais metais prieš akis stovi pasaulinės futbolo pirmenybės Šveicarijoje.

Ką parodo jaunieji

Čia irgi išskirtini vengrai, kurie 24 val. bėgy nugalėjo pirmąjį Saaro teamą net 6:0 ir antruoju "šūviu" paguldė anglus 3:1. Pats žaidimas vengrų (jaunųjų) primena lyg ir "kopiją" garsiosios 1953 m. vengrų rinktinės, kuri sugniuždė Angliją 6:3.

Išskirtini iš vengrų Karassoni ir Tichy.

Vidurio Europos vienitiško stiliaus atstovai — austrai netikėtai suklumpa prieš liuksemburgiečius 3:2, dėl menko savųjų puolimo. Pastarieji labai stiprios fiz. sudėties ir geros kondicijos.

Karšto kraujo dalyviai ispanai, norėdami lyg ir savųjų senių klasę pataisyti, už nelauktus pralaimėjimus turkams, gražiai operuodami deriniais, laimi prieš jugoslavus 2:0.

Vokiečių vakariečių ekipa nugali Saaro 6:1 ir rytiečių, atseit Sovietų zonos komanda, — prancūzus 3:1.

Rungtynės vykdomos visoje eilėje miestų ir pagal iš anksto suskirstytas grupes.

Stipriausiais favoritais — pirmenybių laimėtojais, skaitomi vengrai ir ispanai.

Praeitos dvi dienos, t. y. IV.10 ir 11, davė šiuos duomenis:

Luksemburgas — Belgija 0:0, Austrija — Šveicarija 4:2, Vengrija — Saaras 6:0, Šiaur. Airija — Anglija 0:5, Prancūzija — DDR (Ryt. V-ja) 1:3, Ispanija — Jugoslavija 2:0, Irlandija — Portugalija 2:2, Luksemburgas — Austrija 3:2, Belgija — Turkija 0:4, Vengrija — Anglija 3:1, Saaras — Vokietija 1:6.

Turnyre dalyvauja penkiolika (15) Europos tautų su 16-ja viešnia iš užjūrio Argentina, kurios debiutas eina šiuo metu. Žiūrovų skaičius irgi nemažas, nes pvz. anglų — vengrų rungtynes stebėjo (Duesseldorfe) 15,000. Praeitų metų (1953) tokio pat turnyro laimėtoju tapo Vengrijos jaunųjų vienuolikė, kuri žaidynių eigoje nepralaimėjo nei vieno taško.

Sportininkams dėmesio!

Veik visi pradedantieji, ypač lengvoje atletikoje, neturi pačių pagrindinių žinių apie elementarines treniruotės — pasiruošimo taisykles ir mažai supranta pačios sportinės varžybos rungtyninį charakterį.

Senesnieji — turį ilgametį patyrimą nori padėti šioj srity ir kviečia visą jaunimą aktyvesniam sportiniam veikimui, žadėdami talką spauda, praktišku darbu aikštėje ir paskaitomis.

Norintieji sistematingai dirbti ir įsijungti bendron sp. veiklon, raginami neatidėliojant gausiai dalyvauti kviečiamose treniruotėse.

Turintieji kokių nors pageidavimų ar neaiškumų, kreipkitės šio skyrelio redakcijos adresu.

Br. Keturakis

Įdomesnės sporto žinios

Austrija — Vengrija (0:1)

Didžiulis tarpvalstybinių rungtynių debiutas buvo IV.11 d. Vienoje (Austrijoje), Prater stadione, kur favorizuojamoji būsimų pasaulinių pirmenybių nugalėtoja — Vengrija, vos, vos įstengė 1:0 laimėti prieš Austriją.

Tai futbolo centrai vidurio Europoje, kurie daug duoda impulso ir pačiam futbolo žaidimo lygiui ir vystymuisi naujoje raidoje, pateikė pavasarinį, bet smarkiai apdirbtą ir išlygintą žaidimą, iš kurio daugumas ten buvusių ekspertų sprendžia, bent apytikriais duomenimis, ir artėjančių susitikimų eigos lentelę Šveicarijos žemyne.

Austrai pralaimėjo dėl šiek tiek menkesnio puolimo akcijos, kuriai trūko galutinio žygio — smūgio (taiklaus) į vartus. Visas Austrijos pajėgumas rėmėsi taktišku žaidimu, kur gynikas Happel buvo pastatytas centro saugu (tą poziciją tinkamai apgynė), o tuo paliuosavo Ocwirk, kuris sustiprino puolimą. Čia ir buvo tkrasis receptas prieš vengrus, nes pernykštis garsusis puolimas, su majoru Puskas, neturėjo galimybės pilnai pasirodyti. Tas pilnumas derinių laisvės ir pozicijų keitimas, kuriuo visi stebėjosi Londone, prapuolė Vienoje. Labai geras buvo austrų gynimas, kurį pralaužti vengrams nesisekė.

Įvartį — pergalės ženklą pelno Koscis, paskutinėje pirmo kėlinio minutėje.

Spaudos komentarai šie: Vengrija irgi nugalima.

Prancūzija — Italija 1:3 (1:2)

65,000 prancūzų apšvilpė savuosius, kai šie pralaimėjo italams Paryžiaus Colombes stadione.

Italų treneris Czeizler džiaugiasi komandos sudėtimi, nes buvo bandyta eilė žaidėjų naujose pozicijose, kurie užtikrintai savo paskirtį atliko.

Pradžioj prancūzai vedė 1:0 (Piantoni) ir tuoj po trijų minučių Pandolfini išlygina (1:1). 33 min. Galli praėjęs prancūzų gynimą fiksuoja 2:1 ir tas G. antrame kėliny persveria 3:1.

Nuo 1934 m. italai prancūzams niekad nėra pralaimėję.

Eintracht Frankfurt — Flamingo 1:1 (0:0)

Tai garsioji brazilų Rio de Janeiro vienuolikė, kurios dauguma žaidėjų sviedinį valdo kaip tikri pilnos technikos specialistai.

1. FC Kaiserslautern galutinai apsitvarkė su savo grupės favoritu FC Pirmaseus, kuri vis pralįsdavo savo pirmaujančia pozicija, nugalėdama savo partnerį net 4:0.

Tuo pačiu garsioji Fritz Walter vienuolikė yra pietų — vakarų meisteris ir 30 rungtynių surinkusi 52:8 tšk. ir rekordiniu šių metų įvarčių santykiu 139:33 įrodžiusi puolimo veržlumą.

Ernst Wilimowski švenčia 38 m. sukaktį. Savo laiku buvęs lenkų rinktinės žaidėjas ir vienas iš žymiųjų puolėjų Europoje.

Vienu iš iškilesnių Europos futbolininkų (puolėjų) skaitomas puskairis švedas Carlsson, kuris savo laiku žaidė Ispanijoje kaip profesionalas, yra tik 1,64 cm ūgio, bet labai stiprios kūno sudėties ir lankstumo, grįžta atgal į savo kraštą (Švediją) ir nori pereiti atgal į mėgėjų eiles. Pasirodo, kad svetima padangė ir pilna kišenė išteklių, dar nepadaro laimingą ir sportininką.

Vokietija — Šveicarija tarpvalst. futbolo rungtynės bus IV.25 Bazely. Visos Vokietijos radio stotys pertransliuos II-jį puslaikį.

Handball — rankinio halės — tarptautinėse rungtynėse Vokietijos moterų rinktinė nugali Paryžiuje prancūzes 7:4.

Danui futbolininkui Erik Nielsen prancūzų futbolo klubas iš St. Etienne pasiūlė 100,000 danų kronų, kad atvyktų kaip profesionalas. Šis atsakė: "Mano užsiėmimas ir tėvynė man brangesni už pasiūlytą sumą. Ieškokite kito".

Baigminės futbolo pirmenybės Vokietijos meisterio vardui laimėti (sutarčių žaidėjų) bus pravestos gegužės 23 d. Hamburge. Favoritai paaiškės po 23 savaičių susitikimų.

Rapid Wien nugali FCBangu Rio de Janeiro 4:2. Užjūrio svečiai gauna progos būti pavaišintais ir europietiško stiliaus įvarčiais.

Su pajaunintu sąstatu vokiečių rankinio rinktinė nugali Prancūziją 16:9. Rungtynės įvyko Paryžiuj.

Anglija—Škotija moksleivių tarpvalstybinis futbolo paradas baigėsi 1:0 anglų pergale. Rungtynes sekė 90,000 žmonių. Apie $40,000 pajamų eina jaunųjų futbolo mėgėjų naudai — apmokymui.

Garsiosios irkluotojų lenktynės Oxford — Cambridge baigėsi 4½ ilgio persvara Oksfordo aštuoniukės naudai. Tai buvo 100-ji regata.

Po karo oksfordiškiai laimi trečią kartą ir bendroje lentelėje turi 45:54.

1877 m. lenktynės baigėsi lygiomis (toten Rennen). Šiųmetinis nuotolio laikas sukartas per 20:23 min. Geriausias laikas yra 1948 m. lenktynių, Cambridgo vyrų, su 17:50 min.

Pietų Korėjos futbolo vienuolikė, kuri savo grupėje išsikovojo teisę ir Šveicarijon atvykti, susideda iš karių. Klausiama, kas duos tiek daug atostogų (apie 6 sav.)! Žinoma, čia ispanai jau trina rankas iš džiaugsmo, kad šiems atsisakius pastarieji gali užimti jų vietą.

Anglų futbolo komanda Manchester City, kurios vartininku yra gabusis vokietis Trautmann, gegužės mėn. turės rungtynes Wuppertaly, Stuttgarte, Wuerzburge ir Regensburge.

Jugoslavija nugali Graikiją tik 1:0. Tai ketvirtą kartą tokia pat pasekme baigia kvalifikac. įsigrupavimą.

Amerikietis Dick Cleevland, kuriam priklauso 100 j. plaukymo pasaul. rek. (49,2 s.), 100 m. Yale universiteto baseine praplaukia per 54,8 s. Ligšiolinė (55,4 s.) pasekmė priklausė tautiečiui Alan Ford. 100 m. nugara nauju pasaul. laiku praplaukia olimpinis meisteris Yoshio Oyakowa 1:02,8 min. prieš prancūzo Gilbert Bozon laiką (1:03,3) iš 1952 metų.

Šalia šių dviejų pasaul. rekordų dar pagerinta estafetės: 4x100 j. crowl — 3:19,4 min., 4x100 crowl— 3:44,4 min.

220 j. crowl (JAV studentų pirmenybėse) praplaukė anglas Jack Wardrop (Michigan University) per 2:05,0 min. Ši pasekmė yra naujas pasaul. rekordas.

Šveicarija numato 1956 m. Melbourno Olimpiadoje nedalyvauti, nes per brangus kelias, o dalį išteklių panaudoti žiemos sporto olimpiniams žaidimams Italijoje (Cortina).

Vokietijos, kartu ir Europos, sunkaus svorio meisteris Heinz Neuhaus kviečiamas į JAV (Milwaukee) vienerioms rungtynėms (ore). Garantuojama $10,000. Priešininkas — Dan Buccesoni. Su juo kartu atvyktų ir vidut. svorio Vokietijos meisteris Strez.

Rekordistas iš anksto, tai amerikonas Martin Engel vokiečių - vengrų kilmės, kuris tikisi šįmet kūjį numesti net 64 m. 1951 m. jis pirmu metimu padarė 42 m. ir 1953 — 59,55. Šis jaunuolis turi 22 mt. amžiaus, sveria 91 kg ir 1,88 cm. aukščio.

Japonai laimi stalo teniso pasaulines pirmenybes Londone

Jeigu prieš keletą metų stalo teniso pirmaujančios vietos buvo vengrų, anglų ir čekų rankose, tai šiuo metu Azijos krašto atstovai — japonai perėmė šį postą ir diktuoja savo routinos pamokas visām pasauliui.

Kai balandžio mėn. Londone įvykusiose pasaulinėse stalo teniso pirmenybėse japonai eliminavo Angliją 5:2 SwayHink taurės rungtynėse, tai moterys sugniuždė stipriąsias austrų pozicijas su Linde Wertl ir Trude Pritzi, kaip stipriais komandos šulais. Niekas netikėjo, kad savo grupėje japonai išeis nugalėtojais, nes čia stipriai laikėsi senoji galybė st. tenise — vengrai, bet azijatai ir šią kliūtį perkopę žengė į meisterių vietą.

Sunkiai, bet užtarnautai laimi 5:4 prieš čekus, o čekai 5:3 prieš anglus, garantuoja II vietą.

Moterų grupėj (Corbillon taurei laimėti) japonės nugali vengres 3:1 (1952 m. Bombejuj irgi tokia pat pasėkmė) ir čia baigminiam rate susitinka trys favoritai, kurių laimėjimas išsprendžiamas pagal laimėtų tšk. santykį. Japonijai su 5:4 I v., 4:4 Vengrija ir 4:5 Anglija.

Praeitų metų nugalėtojas Rumunija iškrito grupinių susitikimų eigoje.

Japonų nepaprastas staigumas, kurie kiekvieną kirstą sviedinėlį siųsdavo atgal į nelauktą vietą ir su dideliu tikslumu, privertė kapituliot ir garsųjį vengrą Ferenc Sido.

Mūsiškių pastogėje

Ilgą laiką išbuvęs bedarbiu ir negalėdamas ilgiau išsiversti štampavimo kortele, mūsų rekordistas Vladas Bakūnas apleidžia Saul Ste vietovę ir po Velykų išsikelia pas žinomą lengvaatletą Jurgį Karosą į Edmontoną, Albertos provincija (Kanadoje).

J. Karosas dirba vienoj komapnijoje kaip stalius, turi savo namelius ir žada V. B. paremti jo sunkioj būklėje.

Zenonas Puzinauskas, dirbąs vienoje YMCA gavo paaukštinimą į sekretoriaus postą ir tuo įsipilietino į stiprią darbo poziciją. Jo žmona Onutė šiuo metu vadovauja praktiniams darbams viename Chicagos universitete (laboratoriniame skyriuje). Šią vasarą irgi bus išsiųstas stovyklauti ir pažadėjo mums talkininkavimą organizavime stovyklos, o taip ir savo patyrimu.

Anupras Tamulynas įsigijęs nuosavus mūrinius namelius, gyveną iš nuošimčių, kaip jis pats išsireiškė, nes iš darbo atleistas. Įveikęs vieną operaciją, praktiškam lengvaatletų darbe, rems čikagiečių pastangas.

Vytautas Grybauskas pakeitė būstinę Clevelandu ir jau spėjo st. teniso apygardos pirmenybėse gerai užsirekomenduoti. Linkime toje inteligentiškoje bendruomenėje sulipdyti gerą krepšinio vienetą, kuris būtų dar stipresnis kaip a la Mulhouse penketukas.

Garsinkitės "N-nose'

TELEVIZIJOS
RADIJO APARATAI
ELEKTROS REIKMENYS
TV BEI RADIJO LEMPOS
DALYS — BATERIJOS
APARATŲ SUTAISYMAS
dirbtuvėse ir namuose atliekamas patyrusių inžinierių. Sąžiningas ir geras patarnavimas garantuotas.
DAINA TELEVISION
sales - service
3130 S. Halsted, DAnube 6-6887

Diamond Service Station
SINCLAIR COMPANY PRODUCTS
COMPLETE REPAIRING, GREASING
COMPLETE SERVICE
"SAFETY LANE"
10625 SO. WENTWORTH
PUllman 5-7419

HILDA FRANKLIN
MEZGIMO DIRBTUVĖ
SIUVIMO PAMOKOS
7025 N. Glenwood Avenue
SHeldrake 3-9253

Įsteigta 1907
MOKAME IKI
4%
SUTAUPOMS
O A K
SAVINGS & LOAN ASS'N.
Valstybės Priežiūroje
1429 WEST 18th STREET
CHICAGO 8, ILL.
Phone: CANAL 6-1640

GRINDŲ SPECIALISTAI
VISŲ RŪŠIŲ ĮTIESALAI
• Koklių grindys
• Asphalto ir Lino sienos
• Plastikos sienų koklės
• Molio koklės
Šaukite dabar nemokamiems apskaičiavimams
COMMERCIAL FLOOR COVERING CO.
2894 Milwaukee Ave.
CAPITOL 7-3213
"Industrijos ir Biznio Aptarnautojai"

A & M ELECTRIC MOTOR REPAIRS
WE REPAIR ANYTHING WITH AN ELECTRIC MOTOR.
WASH MACHINES, VACUUMS, OIL BURNERS and STOKER. MOTORS, ETC.
24 HOUR SERVICE
TOP WORKMANSHIP
CALL
LIncoln 9-3235
ASK FOR "TONY"
3151 N. SOUTHPORT

Dėmesio Namų ir Nuosavybių Savininkai!
Telefonuokite dabar įkainavimams
RAdcliffe 3-0526
Įtaisomi įvairiausių rūšių šildytuvai
DARBAS UŽTIKRINTAS
Tariamės dėl išmokėjimų
De Luxe Heating Sales and Service
6926 S. RACINE AVENUE

Kostas Eidukonis
6930 So. Talman Ave.
CHICAGO 29, ILL.
Pigiai, saugiai ir skubiai
PERKRAUSTO BALDUS
(MOVING)
Dideli frokai, dalinai apdrausti.
Telefonuokite:
GRovehill 6-7096

PAS-TIME LOUNGE
Serving
STEAKS — CHICKEN
SEAFOOD and SHRIMP
DINNERS
Tasty Sandwiches
THE BEST IN TOWN
LIL & TONY PAS, Props.
4822 S. Pulaski Road
Telephone LAfayette 3-9608

Stop in and see us!
Guaranteed Electric Appliance and Furniture Company
2876 West Cermak Rd. BIshop 7-3333
OPEN MONDAY AND THURSDAY EVENINGS

We're Featuring
CALORIC'S
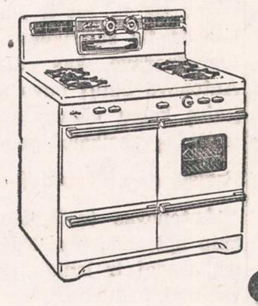
Dione Lucas
SIGNATURE
AUTOMATIC
GAS RANGE
Used and recommended by Dione Lucas, famous TV cooking star!
America's easiest ranges to keep clean!
Detachable decorator handles . . . styled to match any kitchen decor!
ADVERTISED IN LIFE

DĖL NAMAM REIKMENŲ VISUOMET LANKYKITE ŠIĄ

ERDVIĄ IR PATOGIĄ SENIAUSIĄ LIETUVIŲ BENDROVĖS KRAUTUVĘ
PROGRESS FURNITURE Co.
4181183 ARCHER AVE.
Tel. LAfayette 3-3171
Brighton Parko Kolonijoje
KAS DIENĄ ČIA RASITE DIDŽIAUSIAS PREKIŲ VERTYBES
Naujausių madų, geryjų išdirbysčių rakandų, kaurų, pačių, televizijos aparatų, refrigeratorių, plovyklų, vaikams rakandų ir visų kitų namam reikmenų. LENGVI IŠSIMOKĖJIMAI PRITAIKOMI VISIEMS.

Dainininkės KUBILIENĖS
Radio Programa
Iš Stoties WOPA, 1490 kil.
SEKMADIENĮ 10 val. ryto
Visais reikalais prašom kreiptis į programos vedėją adresu:
Ona B. Kubilius
158 EAST ONTARIO ST.
CHICAGO 11, ILL.
Telef.: MO 4-2000

PARSTUPAS

Parstupo šaknys jau buvo žinomos ir vartojamos kaipo gyduolė nuo Hippocrito laikų, nuo plaučių ligų, nuo širdies nesveikumų, nuo sunkių skaudėjimų po 'trutine ir skreplevimų, kiti sako Parstupo šaknis gerai nuo šalčių, kosulio ir reumatiškų skausmų, ir suvalnimo kad ir kietų vidurių. Prisiųskite mums $1.00, tai mes prisiųsime jums kvoterį svaro Parstupo šaknų. O jeigu norite COD, tai bus $1.25; į Kanadą irgi yra $1.25.
ALEXANDER'S CO.
414 BROADWAY
SOUTH BOSTON 27, MASS.

TAUPYKITE ATEIČIAI. PASIDĖKITE TAUPOMUS PINIGUS Į CHICAGOS SAVINGS AND LOAN ASSOCIATION, KUR KIEKVIENA SANTAUPA PILNAI APDRAUSTA IKI $10,000 BY AN AGENCY OF THE U. S. GOVERNMENT
KUR visada buvo ir yra išmokamas aukštas dividendas.
KUR pinigai buvo ir yra išmokami pagal reikalavimą.
KUR tamsta pats gali atlikti visus savo ir savo šeimos finansinius reikalus.
KUR 30 metų patyrimas užtikrina visiems saugų ir teisingą patarnavimą.
Taupykite šioj tvirtoj, lietuviškoj finansinėj įstaigoj MŪSŲ TURTAS YRA 12,500,000.00 DOLERIŲ. Dėl paskolų geresnėm sąlygom, perkant arba statant namą, visada pasimatykite su mumis.
CHICAGO SAVINGS AND LOAN ASSOCIATION JOHN PAKEL, Prezidentas. 6234 So. Western Ave. Telef.: GRovehill 6-7575
VALANDOS: Pirmadieniais nuo 12 iki 8 val. vakaro. Antradieniais ir Penktadieniais nuo 9 iki 4 val. po pietų. Ketvirtadieniais nuo 9 iki 8 val. Trečiadieniais uždaryta visą dieną. Šeštadieniais nuo 9 ryto iki 2 po pietų.

NOW AT BEE JAY'S

Save Hot, Sudsy Water and Cold, Hard Cash!

with famous exclusive

Suds-Miser

Cleaner washings, greater savings, added convenience —yours with WHIRLPOOL!

You've never seen a washer get clothes so dazzling clean—so fast—using so little water—as work-saving Whirlpool! Come in today and see how your washday expenses are cut in half as your washday work disappears.

Look at this lineup of benefits!

- Total-cleansing **Agiflow Action** gets out ALL the dirt.
- Extra-thorough **Seven Rinses** swirl away every trace of soap.
- Clothes-freshening **Sun-a-tizer Lamp.**
- Big **Family-size 9 lb. Capacity.**

5-YEAR WARRANTY ON TRANSMISSION!

Whirlpool demonstrations going on here now! Come in! Ask about Free Home Trial!

SUDS-MISER

saves over half the cost of soap, hot water and fuel by storing and returning hot, sudsy water for thrifty re-use. It's the top economy feature in automatic washing.

yours only with

Whirlpool AUTOMATIC WASHER

THE 1954 **Whirlpool**

ALL-FABRICS WASHER AND DRYER

Now, with these perfectly-matched Whirlpool units, enjoy exclusive, new *Guide Lite Control* of the greatest advantages in modern home laundering! At a touch, these work-saving "washday specialists" give you sunny-fresh Clinic-Clean washings . . . fluffy-soft, effortless drying . . . almost-human gentleness with even your most delicate fabrics. Own the Washer, the Dryer, or *both* Guide Lite Whirlpool beauties!

Matchless Value!

In WASHING...greater economy and cleaner clothes

- Re-use hot, sudsy water with super-thrifty **Suds-Miser.**
- Save additional water with new **Select-a-Level** filling.
- Wash clothes Clinic-Clean—so gently—with **Agiflow Action.**
- Get white, brighter ironing results with famous, extra-thorough **Seven Rinses.**
- Delicate Fabric Guide.
- 5-YEAR WARRANTY on transmission.

In DRYING...greater speed and extra dependability

- Choose the perfect heat for drying everything from denims to Dacron, with new **Delicate Fabric Control.**
- ...and a complete range **of Selective Temperatures.**
- Dry clothes in minutes (rain or shine) with breezy **Therma-Flow Action.**
- Give clothes FADE-FREE sun-freshness with **Sun-a-Tizer Lamp.**
- Forget lint and moisture. They're whisked away by efficient **Force-Flo Venting.**

Come in and see a demonstration of Whirlpool's famous matched units:

COURTEOUS SALESMEN TO SERVE YOU!

Beams in freshness—WITHOUT SUN-FADING! Colors stay new-bright longer. And, thanks to Whirlpool's **Sun-a-Tizer Lamp,** every piece has springtime fragrance.

Dries clothes free of WHIPPING WINDS! Fluffs them gently inside Whirlpool, in billows of soft-warm air . . . Created by **ThermaFlow Action.**

Dries, rain or shine, MINUTES-FAST! Perfect drying any time, for any fabric . . . with new *Delicate* **Fabric Control** and a **complete range** of temperatures.

MORE wonderful Whirlpool benefits:

- **Tempered Heat**—safe, sure. Clothes never come in contact with direct heat rays.
- **Satin-Smooth Drum**—extra gentle with clothes. Takes big 9-lb. load.
- **Force-Flo Venting**—rids you of lint and moisture . . . with no pans to empty, no expensive plumbing.
- **Cycle-Tone Signal** calls you when the drying's done; saves steps.

and only WHIRLPOOL brings you

GUIDE LITE CONTROL

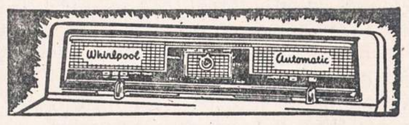

Beautiful new illuminated "control center" for the fastest, gentlest drying known!

BEE JAY STORES

15 West Hubbard Street — Open Monday and Thursday Evenings — **WHitehall 4-3253**

NAUJIENOS

THE LITHUANIAN DAILY NEWS

Published Daily Except Sunday by The Lithuanian News Pub. Co., Inc.
1739 South Halsted Street, Chicago 8, Ill. HAymarket 1-6100

Entered as second-class matter March 7, 1914 at the Post Office at Chicago, Ill., under the Act of March 3, 1879.

Subscription Rates:
$9.00 per year in Canada
$9.00 per year outside of Chicago
$10.00 per year in Chicago
5 cents per copy.

Užsakymo kaina:
Chicagoje—paštu:

Metams	$10.00
Pusei metų	$5.50
Trims mėnesiams	$3.00
Vienam mėnesiui	$1.25

Chicagoje per išnešiotojus:

Viena kopija	5c.
Savaitei	30c.
Mėnesiui	$1.25

Jungtinėse Valstybėse, ne Chicagoje:

Metams	$9.00
Pusei metų	$5.00
Trims mėnesiams	$2.50

Užsieniuose:

Metams	$11.00
Pusei metų	$5.50
Tmis mėnesiams	$3.00

Naujienos eina kasdien, išskiriant sekmadienius. Leidžia Naujienų Bendrovė, 1739 S. Halsted Street, Chicago 8, Illinois. Telef.: HAymarket 1-6100.

Pinigus reikia siųsti pašto Money Orderiu kartu su užsakymu.

Nepaprastas Tyrinėjimas

Vakar JAV senato pakomitetis (subcommittee) pradėjo armijos ir sen. McCarthy liudininkų apklausinėjimą, norėdamas ištirti, **kas melavo**: armijos žmonės ar senato pakomitečio teisinis patarėjas Roy M. Cohn.

McCarthy yra to pakomitečio pirmininkas, bet laikinai jisai užleido savo vietą savo pavaduotojui sen. Karl E. Mundt, sutikdamas pats duoti parodymų, kaip liudininkas šioje byloje.

Tyrinėjimui vadovauja tam tyčia pakviestas tardytojas, žymus advokatas Ray H. Jenkins. Jo eiga rodoma televizijoje, ir sakoma, kad šitą "programą" seka rekordinis skaičius žiūrovų, nes senatoriaus McCarthy ginču su karo departamentu ir armijos atstovais yra labai susidomėję žmonės ne tik Jungtinėse Valstybėsę, bet ir kituose kraštuose. Wisconsino senatoriaus pavardė nuolatos mirga Europos ir net Azijos laikraščių puslapiuose.

Tai bus be galo įdomus spektaklis milijonams smalsuolių, norinčių pamatyti rungtynes tarp pagarsėjusio senatoriaus ir aukštųjų ekzekutyvio departamento pareigūnų, pačiame Washingtone.

Tokio arba panašaus tyrinėjimo dar nėra buvę JAV federalinėje sostinėje.

Čia yra tyrinėjami tyrinėtojai, kurie savo sensacingais komunizmo lizdų atidengimais įvairiose valdžios įstaigose ir, dar labiau, savo atakomis prieš įstaigas ir asmenis, menamai pataikaujančius komunistams, jau seniai jaudina visuomenę ir kelia aistringus ginčus kongrese.

Priešingose pusėse stovi karo departamento galva Stevens ir JAV senato narys. Juodu ir kiekvieno jų šalininkai duoda parodymus po priesaika, ir jei kuris jų būtų sugautas sąmoningai prasilenkęs su tiesa, tai jisai galėtų būti patrauktas atsakomybėn už kreivą priesaiką. Įsivaizduokite, kad už šitokį nusikaltimą būtų nubaustas kalėjimu senatorius arba armijos sekretorius!

Kokios gali būt šio tyrinėjimo pasėkos?

Kaip minėjome, tyrinėjimo tikslas yra nustatyti "kas melavo". Jei bus surasta, kad armijos atstovai neteisingai kaltino sen. McCarthy arba jo teisinį patarėją Cohn, tai skaudžiai nukentės armijos viršūnės ir karo departamento vyriausybės vardas. Tokiu atveju sekretorius Stevens ir keletas kitų civilinių bei militarinių departamento pareigūnų turės rezignuoti. Priešingu atveju, jei paaiškės, kad Roy M. Cohn arba pats sen. McCarthy ištikrųjų reikalavo ypatingų privilegijų kareiviui David Shine (turtuolio sūnui, kuris anksčiau buvo nemokamas McCarthy komisijos patarėjas) ir plūdo bei terorizavo kariuomenės vadus, kai jie atsisakė tas privilegijas suteikti, tai Wisconsino senatoriaus autoritetas bus nepataisomai pažeistas, o jo patarėjas Cohn bus pašalintas.

Daug žmonių tikisi, kad liepto galą prilips ne kas kitas, o McCarthy. Bet jisai dar turi nemaža šalininkų, kurie laukia ir geidžia priešingo rezultato. Kaip bus, pamatysime.

Tačiau politikoje nevisada vadovaujamasi gryno teisingumo reikalavimais. Senato pakomitetis, baigęs tyrinėjimą, gali nesusitarti dėl bendro raporto ir palikti jo duomenis be išvadų — arba ir visai jų neskelbti.

PLANUOKIME REALIAI!

Po dešimties VLIKo veiklos metų mūsų visuomenininkai ir spauda kiek gyviau įžiebė rusenančią VLIKo reformos idėją. Gaila, kad tai padaryta kiek vėlokai, bet vis dėlto geriau dabar, negu niekados. Iš gausybės reformos klausimų paimkime šiandien tik vieną, būtent — **Vykd. Tarybos būstinės vietovės tinkamumo klausimą**, ir pagvildenkime jį iš įvairių pusių.

Iki 1952 m. vasaros Vykd. Tarybos biuras buvo įsigūžęs viename kambarėlyje Pfullingene. Atvykus p. K. Žalkauskui, pradėta organizuoti pati įstaiga. Tam tikslui Reutlingene skerdyklos restorano antrajame aukšte buvo surasti keturi kambariukai. Praeitą vasarą Vokietiją aplankė keli svečiai iš Amerikos ir turėjo porgą susipažinti su VT patalpomis. Chicagos Prekybos Rūmų pirmininkas p. Rudis stebėjosi jų ir Europos sąlygų kuklumu ir valdytojų bei tarnautojų butų spartietiškumu. Ta pačia prasme pasisakė ir p. A. Devenienė. Ponas A. Trečiokas taip pat pabrėžė patalpų kuklumą (vėliau "Dirvos" įdėtame pasikalbėjime "kuklumas" buvo virtęs "netinkamumu"). 1953 m. vasarą išplėtus pačią veiklą ir atvykus naujiems bendradarbiams, VT ir jos įstaigoms buvo išnuomotas tame pačiame mieste vieno namo pirmasis aukštas ir iš viso erdviau įsirengta. VLIKas, 1953 m. perimdamas būstinės kėlimo klausimą savo kompetencijon, parodė šiuo klausimu ypatingą susidomėjimą. Ir iš tikrųjų, kai būstinės tinkamumas spaudoje dar nebuvo minimas, jau nė vienas VLIKo ir dažnas VT posėdis nepraėjo nekliudęs šio reikalo. Nė vienas Amerikoje mūsų klausimais besisielojąs visuomenininkas nėra VLIKo būstinės tikslingumu tiek susirūpinęs, kiek juo jau seniai rūpinasi patys VLIKo ir VT nariai. Besantykiaujant su įvairiomis organizacijomis ir įstaigomis, kasdien teko jiems iš naujo įsitikinti, kad Reutlingenas yra tikrai nuošali vieta, ir VLIKo interesams būtų daug naudingiau turėti veiklos centrą ar tokiame Frankfurte, ar Bonnoje. Bet visi norai persikelti atsimušdavo į kietos realybės uolą: ta pati patalpų kvadratūra, kaštavusi Reutlingene 120 DM, Vokietijos didmiestyje kaštuotų nuo 800 iki 1,200 DM, o tarnautojų kambariai vietoje 30 DM atsieitų maždaug nuo 80 iki 150 DM. Todėl atrodo, kad Vykd. Tarybos būstinės perkėlimo šalininkai pirma turėtų paplanuot kreditus, kurių reikėtų parūpinti didesniuose centruose gautų patalpų nuomai apmokėti. Persikėlimo planas yra VLIKo organų išdiskutuotas. Jeigu dabar pasisektų paplanuoti ir atitinkamus išteklius — persikėlimo projektas būtų vieningai priimtas.

Esant tokiai padėčiai, atrodo, kad siūlymas keltis iš Vokietijos į kitą Europos valstybę būtų rimtai diskutuotinas. Ta linkme pats VLIKas jau prieš kelerius metus buvo pasukęs ir numatė sustoti Paryžiuje. Tačiau valiutos evoliucija Europoje nuėjo ta linkme, kad Vokietija pasidarė prieinamų kainų kraštas. Atsižvelgiant dar į neramią ir gerokai svyruojančią Prancūzijos ir Italijos politiką, tų kraštų vidaus padėtis juos išjungė iš dėmesio orbitos. Praeitos vasaros generalinis streikas, sukrėtęs Prancūzijos susisiekimą iki gelmių, galutinai įtikino, kad tikrai ten Vykd. Taryba negali pastoviau įsikurti.

Tada teliktų diskutuoti perkėlimą į JA V-bes. Nenorint jokiu būdu užbėgti sprendimams už akių arba juos kaip nors įtaigoti, vis dėlto reikia drauge iškelti visą eilę problemų, į kurias planuotojai turės atkreipti dėmesį ir jas išspręsti lietuvybės reikalui kiek tik įmanant naudingesne kryptimi:

1. Nuo praeitų metų ankstyvos vasaros Informacijos Tarnybos radijo skyrius siunčia pastoviai kasdien Romos ir Vatikano lietuviškų skyrių radijams žinių ir komentarų. Specifinių lietuviškų žinių teikiama ir Voice of America lietuviškajam skyriui Muenchene, per kurį dažnai kalba ir VLIKo atsakingieji asmenys ir su kuriuo jie palaiko tikrai nuoširdžius ryšius. Radio Free Europe, Muenchene, lenkų skyrius taip pat gauna medžiagos ir ją noriai perduoda į Rytus. Radio RIAS Berlyne niekada, jei tik būdavo pasiunčiama, pateiktos medžiagos taip pat neatsisakė panaudoti. Stuttgarto, Baden-Badeno ir Koelno vokiečių siųstuvai mielai paskleidžia lietuvių gautąsias žinias tarp vokiečių. Iš Radio National Madrid gautas patikrinimas raštu, kad, kai tik pradės veikti galingoji 200 kw stotis, prie jos bus atidarytas ir lietuviškų transmisijų skyrius, kurį taip pat reikės aprūpinti personalu bei medžiaga. Be ankščiau minėtų ryšių, Inf. Tarnyba galės jų su laiku dar daugiau užmegzsti. Radijo transliacijos vertė rezistencijai ir propagandai yra žymi. Ją sustabdyti ar visai nutraukti būtų ne tik neprotinga, bet tikras durklo smūgis visam lietuviškajam reikalui. Juk iš New Yorko negalėsime nei minėtų radijų aptarnauti, nei kenčiančiąją lietuvių tautą dvasiškai stiprinti, nei Lietuvos laisvinimo bylą Europoje kaip reikiant propaguoti. Čia reformų siūlytojai turėtų gerai pagalvoti.

2. Jau beveik pusantrų metų veikia V. Tarybos žinioje Tarybų Lietuvos radijo sekimo stotis. Mes turime čia progą pasiklausyti, kas kalbama lietvių kalba iš Sovietų okupuotos Lietuvos. Ji fiksuoja svarbiausias iš Vilniaus perduodamas žinias ir jas teikia įvairiems mūsų veiksniams ne tik Europoje, bet ir Amerikoje. Šitos stoties reikšmė yra ypatingai svarbi vasarą, kai paprastais radijo imtuvais Lietuva normaliai negirdima. Jos surinktomis žiniomis tiesiog minta dalis mūsų spaudos ir informacijos institucijų. Deja, jos nebus galima į Ameriką perkelti, nes ten pastovus Tarybų Lietuvos radijo bangų sekimas neįmonomas. Kaip čia teks daryti?

3. Jei spaudos skyriaus leidžiamos Eltos Informacijos lietuvių kalba būtų galima leisti Amerikoje, tai vokiečių kalba einančio Elta-Pressedienst leidimas teįmanomas tik Vokietijoje. Italų kalba Elta Romoje jau parošta, o Elta Bulletin Lithuanien leidimas Strasburge įėjęs į paskutinę organizacinę stadiją. Kaip leisime tuos 3 svetimomis kalbomis biuletenius iš Amerikos?

4. Beveik nuolat atvyksta į laisvuosius Vakarus Lietuvoje buvusių žmonių. Į pasiteiravimą iš jų gauti per 2 savaites daugiau kaip 200 atsakymų, kurie pavaizduoja padėtį pavergtoje Lietuvoje, mūsų tautiečių Lietuvoje ir Sovietijoje kryžiaus kelius, tėvynėje vykdomąjį genocidą, tikrąją bažnyčios padėtį, atskirų asmenų likimą ir t. t. ir t. t. Tas informacijas Elta jau pradėjo skelbti viešumai, tačiau jas surinkti teįmanoma tik Vokietijoje, bet ne New Yorke ar Chicagoje.

5. Palaikyti tautiečių viltis ar jas sustiprinti, kad atsispirtų gai tų valstybių atžvilgiu, ir šen bei ten jau girdėti šūkis: "didžiausias piliečio priešas yra valstybė". Į naująją Europą įeis ir Lietuva. Tikimės, kad būsime lygūs tarp lygiųjų. Iki šiol šiuo klausimų komplektu rūpinosi URT, bet jo evoliucija eina tokiu greitu tempu, yra supinta tokiomis juridinėmis ir sociologinėmis tezėmis, jog šitam komplektui apdoroti ir toms plonybėms išryškinti veikiai prireiktų specialios įstaigos.

(Elta)

(Bus daugiau)

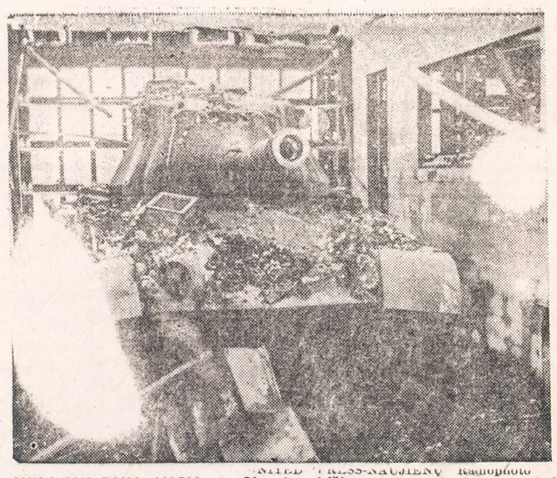

NEA PRESS-NAUJIENŲ Radiophoto

WILLOW RUN, MICH. — Slapti valdžios motorų ir kuro tyrinėjimai negalės būti tęsiami per šešis mėnesius dėl gaisro, kuris sunaikino T-41 tanką, specialų instrumentą ir kelis lėktuvų motorus. Gaisro nuostoliai siekia $300,000. Slaptus tyrinėjimus darė Michigan universiteto mokslininkai.

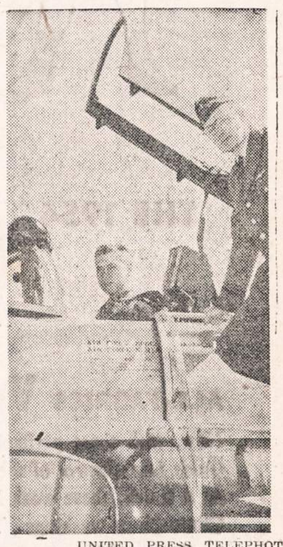

UNITED PRESS TELEPHOTO

Robert Getman, kuris yra tik 16 metų amžiaus, jau gali vairuoti sprausminį lėktuvą. Jį sveikina Kpt. Roland Ruetz. Manoma, kad Getman, kilęs iš Racine (Wis.), yra jauniausias lakūnas Amerikoje.

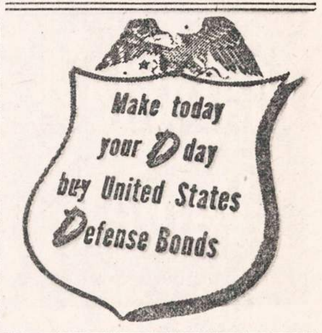

JONAS GRIGAITIS-GRIGALIŪNAS

ATSIMINIMAI IŠ RYGOS LIETUVIŲ GYVENIMO

Kaip lietuviai kūrėsi Rygoj

2. *(Tęsinys)*

Atvyko svečių inteligentų iš Rygos ir Mintaujos. Sveikindami draugijos įkūrimą, jie linkėjo jai ilgiausių metų ir ją apdovanojo pinigais: Jonas Jablonskis penkiais rubliais, o kiti dar 10 rublių. Jie prašė jų pavardžių knygose nežymėti. Rygos lietuvaitės Jaulina Indrušūnaitė, Petronėlė Ciuželytė ir kitos, susidėjusios nupirko ir padovanojo draugijai gražią marmurinę rašalinę, o Juozas Girijotas, — savo darbo puikų skambutį.

Viename steigėjų susirinkime buvo svarstoma, kokią kalbą draugijos knygas vesti. Buvo nutarta tą klausimą pavesti išrinktai Draugijos valdybai. Visi steigėjų susirinkimo protokolai buvo Povilo Zaldoko ranka lietuvių kalba atskiruose lapuose surašyti, o tik paskiau į draugijos protokolų knygą įtraukti. Visų draugijos knygų, tame skaičiuje ir narių "rokundų" mokesčių knygučių antraštės, buvo lietuvių kalba atspausdinti ir lietuvių kalbą visos knygos rašomos. Draugijos antspaudai "štampai" buvo padaryti irgi lietuviškomis raidėmis. Tą visą darbą valdybos pirmininkas P. Zaldokas ir raštininkas A. Šešeika įvykdė savo atsakomybe, nes draugijos valdybos jokio protokolo nebuvo surašyta, nors jiems tas darbas ir buvo pavestas vykdyti. A. Šešeika iš profesijos buvo farmaceutas. Najausdamas niekšų darbus, 1894 metais balandžio mėnesio pabaigoj iš Rygos jis nežinia kur išvyko. Nuo 1894 metų balandžio 29 dienos valdybos raštininku buvo išrinkta Juozas Grigiškis. 1896 m. sausio 1 dieną iš valdybos jam pasitraukus, 1896 kovo 1 dieną raštininku buvo išrinktas Petras Janulevičius.

1895 metais visuotinis narių susirinkimas nutarė 10 narių laikyti draugijos uždėjėjais arba įkūrėjais, būtent: Povilą Zaldoką, Pranciškų Girdvainį, Juozą Girijotą, Joną Burneiką, Antaną Zaburą, Petrą Bislį, Stanislovą Lukavičių. Kitų trijų pavardžių nebeatmenu. Visiems įkūrėjams leido nusifotografuoti ir tam tikslui paskyrė 10 rublių. Nors fotografavimas įvyko, bet du nariai (P. Bislis ir S. Lukavičius) į nuotrauką nepateko, nes pirmajam nebuvo pranešta, kada eiti fotografuotis, o antrasis tą dieną buvo užimtas savais reikalais.

Draugijos nariai:

Draugijos nariais galėjo būti: a) tikraisiais, kurie ligai ištikus bei mirties atveju gaudavo pašalpas ir b) garbės nariais, šie turėjo mokėti tokius pat mokesčius kaip ir tikrieji, bet jie jokių pašalpų negaudavo.

Draugijos lėšų sudarymas: 1) kiekvienas draugijos narys turėdavo sumokėti: a) įstojamąjį vienkartinį mokestį (vedęs 1 rub. 50 kap., o nevedęs 1 rub.), b) Per 15 metų kiekvieną mėnesį po 30 kap. ligonpinigių ir 10 kap. pašalpoms. Be to, mirusiųjų narių bei jų šeimų laidojimo išlaidoms apmokėti mokestis siekdavo 3—4 rublius per metus.

2) Pelnas nuo pokylių. 3) Procentai nuo kapitalo ir 4) Aukos.

Draugijos pokyliai: kiekvienais metais draugijai buvo leidžiama surengti keturius pasilinksminimo vakarus savo lėšoms padidinti.

Pašalpos buvo duodamos: a) sergantiems nariams po 2 rub. 50 kap. į savaitę, jei liga tęsiasi neilgiau 2 mėnesių. Prasirgus 2 mėn. ir nepagijus, ligoniui dar buvo duodama po rub. 50 kap. į savaitę, irgi neilgiau 2 mėnesių. Sergant ilgiau dar 2 mėn., gaudavo po 1 rub. į savaitę. Prasirgus be pertraukos 6 mėnesius ir nepagijus, jeigu buvo išbuvęs nariu 5 metus, gaudavo po 2 rub. į mėnesį. Po vyro mirties, 2 rub. mėnesinės pašalpos gaudavo ir jo žmona. b) Mirusiam nariui palaidoti buvo išmokama vienkartinė pašalpa 50 rublių, tokia pat pašalpa buvo duodama ir nario žmonai palaidoti; mirus nario vaikui, iki 15 metų amžiaus, buvo duodama 15 rub. pašalpa.

K Draugijos valdybos posėdžiai

Kiekvieno mėnesio po 1 ir 15 d. sekmadienį, draugijos valdyba privalėjo daryti posėdžius, per kuriuos privalėjo priimti iš narių nustatytus mokesčius ir išmokėti priklausančias pašalpas.

Pašalpos Draugijos choras

1895 metais rudenį Rygos lietuviai sumanė organizuoti lietuvių chorą, kuris galėtų ne tik draugijos rengiamuose pasilinksminimo vakaruose padainuoti, bet ir bažnyčioje gražiai pagiedoti. Nesuradus lietuvio muziko-chorvedžio, pasisiūlė toms pareigoms Rygos realinės mokyklos mokinys Juozas Petrulis. Norinčių chore dalyvauti moterų bei vyrų susirado nemažas skaičius, ir buvo vakarais du kart į savaitę daromos repeticijos.

Po kelių savaičių darbo dainininkai chorvedžiu tapo nepatenkinti ir susirado kitą, latvių tautybės muziką Aleksandrą Jurevičių. Petrulis nuo chorvedžio pareigų nenorėjo atsisakyti. Tada vienas iš choro dalyvių, būtent Juozapatas Jančevskis, iškrėtė Petruliui tokią išdaigą: vieną vakarą Jančevskis atsivedė į repeticiją Antaną Dručą ir, supažindindamas su Petruliu, pristato jį kaipo baigusį konservatoriją muziką, pridurdamas, kad ponas muzikas sutiko patikrinti dainininkų balsus. Petrulis "tokiam mokytam asmeniui" negalėjo prieštarauti. Jis tik iš anksto pareiškė savo padėką už teikiamą jam šiame darbe pagalbą.

Prasideda moterų balsų tikrinimas. Dručas, išklausęs kiekvienos balsą, autoritetingai tardamas žodį, pabrėždavo: tinka arba netinka, o Jančevskis grupuoja tinkančias į vieną eilę, o netinkančias į kitą. Užbaigus tikrinimą, pasirodė, kad tinkančiais balsais pripažintos tik tos ponios ir panelės, kurios pagal Dručo skonį buvo gražios. "Negražiosios" be jokio pasigailėjimo (nežiūrint chorvedžio Petrulio įrodinėjimo, kad jų balsai neblogesni už anų), pripažįstamos netinkančiomis.

Po tokių Dručo išvadų Petruliui nieko kito nebeliko daryti kaip tik iš chorvedžio pareigų atsistatydinti, ką jis ir padarė.

Tikrumoj Dručas nebuvo joks muzikas, tiktai Jančevskio prieš Petrulį sąmokslininkas.

Po šio įvykio chorvedžiu buvo pasamdytas muzikas Aleksandras Jurevičius su sąlyga, kad choristus mokytų iš gaidų.

Atlyginimui naujam chorvedžiui dainininkai patys bei jiems prijaučiantieji pasižadėjo mokėti po dvidešimt (20) kapeikų, o Juozapatas Jančevskis po dešimt (10) rublių į mėnesį, ir tam reikalui paprašė vieną iš draugijos valdybos narių Marcijoną Giedraitį būti kasininku.

Praslinkus mėnesiui mokymo, paaiškėjo, kad gautų pajamų neužtenka chorvedžiui apmokėti algą, todėl kiekvieną mėnesį trūkstamą sumą kasininkas chorvedžiui garantuodavo, kad skola bus apmokėta, tikėdamasis, kad draugijos visuotinis susirinkimas paskirs chorvedžio algai kreditus. Tačiau 1896 metų vasario mėnesį sušauktas visuotinis susirinkimas valdybos pasiūlymą apie paskyrimą chorvedžiui algos atmetė, motyvuodamas tai tuo, kad choras rengiamuose baliuose nėra dar pasirodęs.

Waterbury, Conn.

Šalin bimbininkus iš lietuvių visuomenės

Šiuo metu, kada lietuvių tauta yra pavergta ir azijatiško okupanto žiauriausiomis priemonėmis kankinama, lietuvių išeivija Amerikoje per A. L. Tarybą jungiasi į bendrą junginį, kad sustiprintų kovą dėl Lietuvos išlaisvinimo. Dirbant bendrai, mūsų jėgos yra stipresnės, mes sudarome atsparesnį kovos vienetą prieš pasaulinį terorą — komunizmą. Visos laisvos pasaulio tautos su mumis skaitosi kaipo su kultūringos tautos organizuota dalimi.

Šis mūsų pasisekimas nepatinka mūsų tautos išgamoms— bimbininkams, kurie visapusiškai ir besąlyginiai tarnauja Maskvos imperializmui ir džiaugiasi tragišku Lietuvos likimu. Tai išgamos, kuriems mūsų tautos kančios sukelia malonumą. Jie džiaugiasi, kad lietuviai ir Lietuva yra naikinama žiaurių aziatų.

Bimbininkai, vykdydami savo raudonųjų bosų įsakymus, stengiasi terorizuoti lietuvių visuomenę, o ypač veiklesnius jos organizuotojus ir veikėjus.

Aš neturiu tikslo ginčytis su nužmogėjusiais melagiais, Maskvos pakalikais, o tik dar kartą parodyti lietuviškai visuomenei tikrąjį sužvėrėjusio judošiaus veidą.

Šių metų 60, 61 ir 69 "Laisvės" numeriuose nemažai paskirta vietos šmeižimui Waterburio lietuvių visuomenės uolaus veikėjo Tomo Mato. Jis koliojamas ten už tai, kad padėjo įjungti į ALT Lietuvių piliečių politinį klubą, ir kad uždraudė laikyti susirinkimus klubo patalpose — lietuvių darbininkų susivienijimo kuopai ir A. L. Darbininkų literatūros draugijoms, kurias vyriausias prokuroras paskelbė subversyvinėmis. Paskelbus šias organizacijas priešvalstybinėmis, vietos amerikoniška spauda paskelbė, kad jos randa prieglobstį, t. y. daro savo susirinkimus, Lietuvių piliečių politiniame klube 103. Klubas atsidūrė keblioje padėty, nes vietos lietuvių buvo organizuotasi klubą boikotuoti. Reikėjo gelbėti klubą ir moraliai ir materialiai. Tad T. Matas kaipo klubo prezidentas sušaukė nepaprastą valdybos posėdį susidariusiai aptarti padėčiai. Tuomet visa valdyba vienbalsiai ir nutarė uždrausti anoms raudonosioms organizacijoms laikyti savo susirinkimus klubo patalpose ir išmesti pro komunistiškus laikraščius. O sekantis mėnesinis klubo narių susirinkimas šį valdybos nutarimą vienbalsiai užgyrė.

"Laisvės" 69 Nr. bimbininkas Gudžin-Gudžinskas iš Schenectady, N. Y., bara Tomą Matą ir už tai, kad jisai, dar prieš 40 metų nėjo į karčiamas ir nerūkė. Bimbininkams ir tas nepatinka. Jie savuoju laiku tą, kuris tingi dirbti, prasigėręs ir po tiltu miega.

Mes gi visi esame lietuviai, sielojamės dėl Lietuvos sunkaus likimo, tad ir dirbame visi bendrai dėl jos išlaisvinimo. Kas užstos nekaltai žudomus lietuvius, jei ne mes? Kokią teisę bimbininkai turi maišytis į mūsų visuomeninius reikalus, — juk jie ne mūsų visuomenei priklauso, o burliokų? Kas leido tiems Lietuvos išgamoms kalbėti lietuvių vardu? Jei pilnas klubo narių susirinkimas nutarė, kad reikia prisidėti prie bendro Lietuvos gelbėjimo darbo, tai ir buvo prisijungta prie ALT Waterburio skyriaus. Tai visumos narių valia! Klubas lietuviškas ir į burliokų sąjungą nesidės.

Vieną klaidą klubo nariai padarė, tai, kad perilgai laikė savo tarpe tuos kelis Lietuvos išgamas — raudonskūrius. Bet geriau vėliau, negu niekad; lietuviai susiprato ir nuo brolžudžių užtarėjų kratosi.

Šalin bimbininkai iš lietuviškų klubų ir organizacijų, važiuokite į Maskvą! Lietuviai jums kelionę išpirks. Palikite ramybėje mus ir Amerikos demokratinę santvarką.

Kaip kiekvienam lietuvių visuomenės veikėjui, taip ir T. Matui nieko blogo nesudaro bimbininkų "Laisvė" jį kritikuodama, — vargas laukia tuos, kurie ją giria ir giria

L. K.

Detroit, Mich.

Aukos

Detroito Liet. Org. Centras papildomai praneša, kad p. Simonaičio lankymosi proga gauta dar šios aukos Mažosios Lietuvos reikalams:

Po $25 — Juozas Gužauskas.

Po $10 — K. K. Kodačiai ir L. J. Pečiūrai.

Po $5 — W. Adams ir F. Jakutis.

Tuo būdu viso aukų gauta $388.36.

Racine, Wis.

Balfo vakaras

Racinės Balfo skyrius gegužės 2 d. 3:30 po pietų Sokol Hall, 1625 Racine Street, ruošia vakarą, kurio visas pelnas skiriamas Vokietijoj esančios Vasario 16 gimnazijos namų fondui.

Programoje bus suvaidinta graži ir labai nuotaikinga komedija "Brangus pabučiavimas", kurią vaidins įgudusios režisorės p. J. Jarienės vadovaujamas Kenoshos scenos mėgėjų būrelis, jau ne pirmą kartą gražiai pasirodęs.

Šokiams gros puiki A. Puro kapela, kuri visada labai smagiai nuteikia šokėjus.

P. J. Giedrikas ir p. Ig. Paukštelis, padedami kitų Balfo skyriaus narių, rūpinsis, kad veiktų turtingas bufetas, o p. Iz. Tiltonienė, padedama kitoms ponioms, paruoš įvairių ir skanių užkandžių. Kitais paruošiamaisiais darbais su dideliu atsidėjimu rūpinasi p. Ed. Šilingas.

Bus galima pamatyti gražų vaidinimą, smagiai pasilinksminti ir skaniai pasivaišinti, o išleistas doleris bus didelė ir graži parama mūsų jaunuomenei, kuri ruošiasi apleistus mūsų tėvynės dirvonus purenti.

Laukiame gausiai atsilankant svečių iš kaimyninių kolonijų.

—*S. P.*

SLA REIKALAI

Dar keletas žodžių p. E. Šiurmaitienei

Laisvoji tribūna

SLA 128 kp. sekretorė

P-nia E. Šiurmaitienė "Naujienose" kovo 29 d. vėl karštai įrodinėja, kad SLA 128 kp. narė iki šiol dar negaunanti pašalpos iš Našlių Našlaičių Fondo. Ji tvirtina, kad K. Katkevičienė "Naujienose" kovo 23 dieną visur sakanti neteisybę.

Man rodos, nėra čia ko viena kitai priekaištauti, juk prie gerų norų galime ir gražiai išsiaiškinti.

P-nia E. Šiurmaitienė, centro sekretorių puldama sakė, kad jų kp. narės pašalpos prašymo aplikacija buvo Centran pasiųsta lapkričio mėnesį, ir net iki šiol minėta narė negaunanti pašalpos. Aš gi gerai atsimenu, kad lapkr. mėnesį kaip tik ir buvo vienintelė ir svarbiausiais klausimais neužpildyta pašalpos prašymo aplikacija, kuri buvo grąžinta sekretoriui dėl pilno užpildymo. Pasiremdama tad p. E. S. nurodyta data ir neturėdama galimybės patikrinti minėtą aplikaciją priskaičiau 128 kuopai, įsitikinus, kad šis įvykis sutrukdė greitesnį minėtai narei pašalpos mokėjimą.

Jei čia, prieš savo norą, padariau klaidą ne tai kuopai priskaitydama aplikaciją, tai aš atsiprašau. Ir dėl tokių smulkmenų nereikėtų viską versti neteisybėmis.

Be reikalo p. Šiurmaitienė teikia man instrukcijų kaip reikia užpildyti pašalpos prašymo aplikacijos iš Našlių Našlaičių Fondo. Nesigiriu bent kokiais savo žinojimais, tačiau per šešerius metus eidama Labdarybės Komisijos narės pareigas turėjau progos pilnai susipažinti su visomis taisyklėmis. Tą viską gali paliudyti ir kitos buvusios ir esančios Labdarybės Komisijos narės: būtent, iš pirmesnių p. P. Grybienė ir dabartinės p. B. Keblaitienė ir p. O. Indrelienė. Iš savo patyrimo turiu atvirai pasakyti, kad nevisi prašantieji pašalpos yra "šventi"... Todėl kartais reikia širdį į protą susivynioti...

—*K. Katkevičienė,*
Labdarybės Komisijos pirm.

Jei tu[illegible] *parduoti ūkį —*
į "Naujienas" tuoj užsuki.
O jei laiko neturėsi —
Telefonu pakalbėsi

Toronto, Ont.

Toronto šalpos K-tas skelbia Vokietijos Kr. V-bos padėkos laišką: KLB šalpos Fondo Toronto K-to P-kui p. V. Vaidotui, 235 Ossington Ave., Toronto.

Nuošidžiai dėkojame už Tamstų auką mūsų Vargo Mokykloms $300 sumos. Toronto Senelis, tikras ir nuoširdus lietuvių vaikučių Vokietijoje globėjas, neužmiršo jų ir artėjančių Velykų švenčių proga.

Tamstų auką mes panaudosime Tamstų nurodytu būdu ir pasistengsime paruošti mūsų mokyklas lankantiems vaikučiams, o jei planai leis, tai ir visiems tremtinių vaikučiams gražius Velykų margučius. Jiems tikrai bus džiaugsmas, kad Toronto Senelis vis ir vis stengiasi paruošti jiems gražų švenčių stalą ir paįvairinti jų skurdžias dienas švenčių džiaugsmu.

Dar kartą nuoširdžiai dėkojame, linkime ir Tamstoms linksmų ir laimingų Velykų švenčių ir labai prašome perduoti mūsų nuoširdžią padėką ir mūsų linkėjimus visai Toronto lietuvių bendruomenei. Pasirašė Pr. Zundė, P-kas, A. Makarskas, Vajaus reik. v-jas.

Taupymas yra turtingumo šaltinis

Mūsų bendrovės laikomi pinigai apdrausti iki $10,000.
Pradėk taupyti tuojau... Mes mokam aukštus dividendus

MIDLAND SAVINGS & LOAN ASS'N.
4038 Archer Avenue Tel. LAfayette 3-6719
Sekretorius AUGUST SALDUKAS
Už Taupomus Pinigus Mokame 3½ Nuošimčio

LIETUVIŠKA ĮSTAIGA
SAFETY OF YOUR SAVINGS
CRANE Savings & LOAN ASS'N
INSURED UP TO $10,000
3½%
2555 West 47th Str. CHICAGO 32, ILL. LAF. 3-1083
B. R. PIETKIEWICZ PRES.

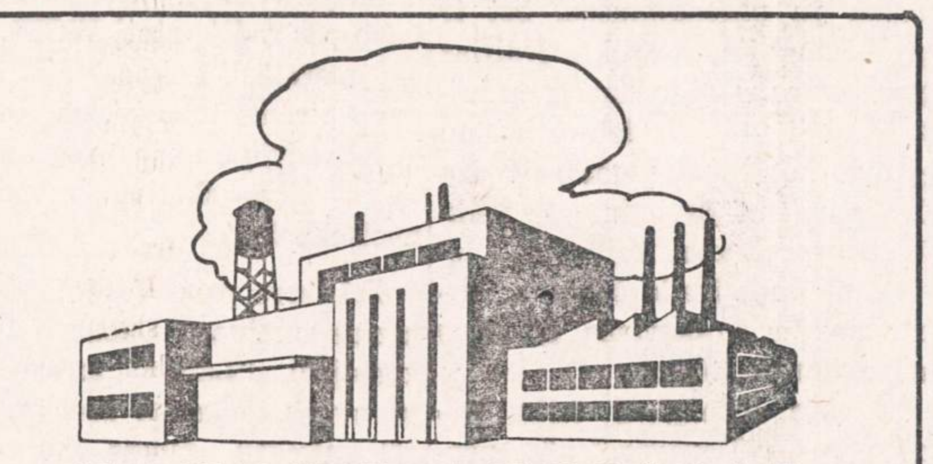

TAUPYK ATEIČIAI

Kiekvieno ateities laimė priklauso nuo to, kiek jis sutaupė, kada galėjo taupyti. Ką beplanuosi ateičiai atsakymas vis tas pats.
Taupydami Universal Savings and Loan bendrovėje, gausite gerą dividendą, užtikrintą saugumą ir mandagų patarnavimą, nes indėliai yra apdrausti iki $10,000 kiekvienam asmeniui, o vedusių porai kombinuoti iki $30,000.
Nemokamas sustojimas automobilistams.

UNIVERSAL SAVINGS & LOAN ASSOCIATION
1800 So. Halsted Street Chicago 8, Ill.
Telefonas: HAymarket 1-2028
VALANDOS: Pirmadieniais, antradieniais ir penktadieniais nuo 9 ryto iki 4 val. vakaro. Ketvirtadieniais nuo 9 ryto iki 8 vak. Trečiadieniais ir valstybės šventėmis uždaryta. Šešt. nuo 9 val. ryto iki 3 val. po pietų.

Chicagos Lietuvių Choras "Pirmyn"

Kviečia tamstas atvykti į rengiamą trijų veiksmų komišką operetę

"LAIMA"

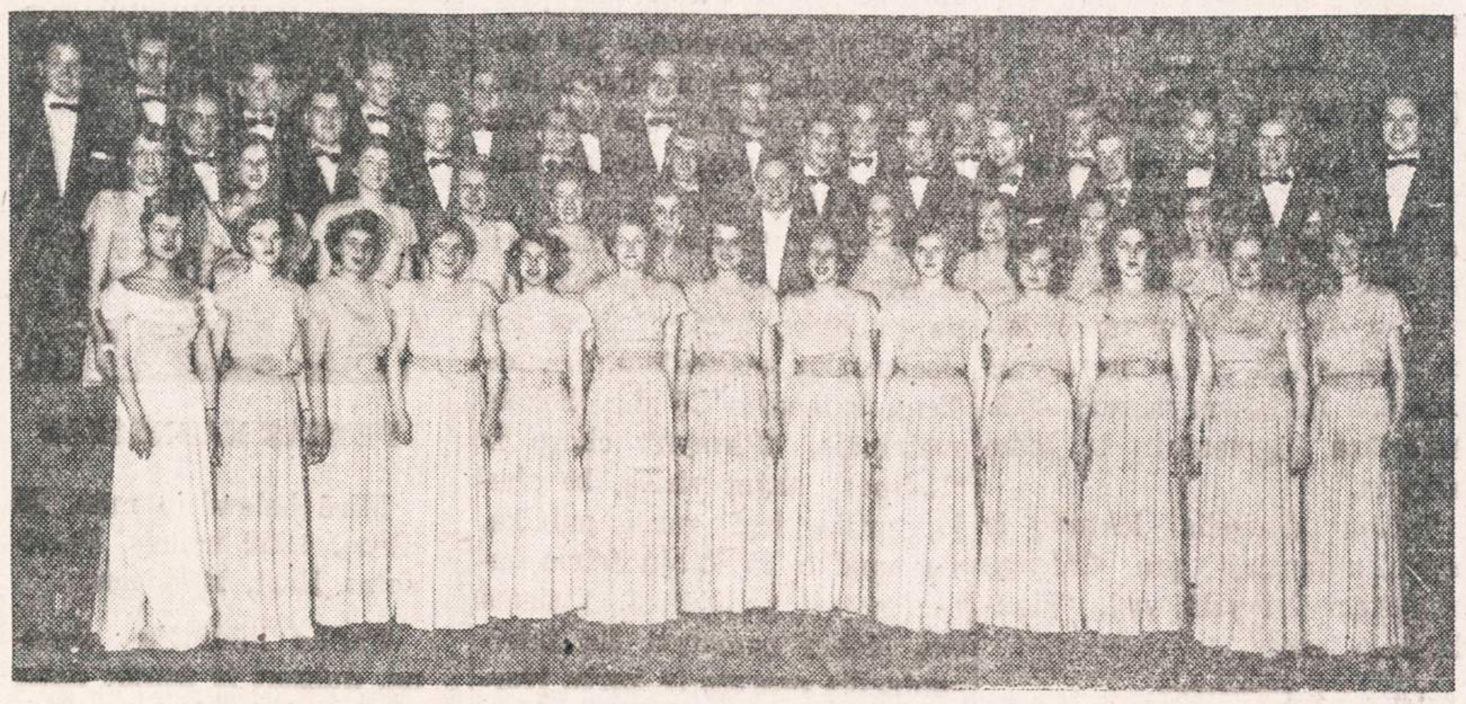

Sekmadienį, 1954 m. balandžio 25. d.
SOKOLŲ SALĖJE, 2337 SO. KEDZIE AVE.

Pradžia 3:30 po pietų. Biletai $2.00, su taksais.

UŽBAIGAI ŠOKIAI IR BALIUS

Susivienijimas Lietuvių Amerikoje
KVIEČIA VISUS Į BENDRĄ LIETUVYBĖS DARBĄ

PRIKLAUSYTI Susivienijime Lietuvių Amerikoje, tai susijungti su savo broliais ir sesėmis bendram lietuvybės išlaikymo darbui ir kovai už gražią Lietuvos ateitį.

LIETUVYBĖS SLA VAJUS, prasidėjęs Vasario 16-tą, suteikia įstojimo į SLA lengvatas visiems naujai įstojantiems. Pasinaudokite šia proga.

APDRAUDA Susivienijime Lietuvių Amerikoje yra parankiausia, pigiausia ir tikriausia — sujungta su fraternalėmis naudomis. SLA apdrauda pagelbės Jums ir jūsų šeimai nelaimėje.

SLA VEIKLA ir jo tikslai bei praeityje nuveikti darbai ir pasiekti nuopelnai aprašyti atskiruose leidiniuose, kuriuos gausit tuojau nemokamai, jei parašysit SLA Sekretoriui:

DR. M. J. VINIKAS
307 W. 30th Street, New York 1, N. Y.

Tikslus Suderinimas

Jūsų sveikatos reikalams geriausiai patarnauja **moderni vaistinė,** kuri privalo turėti:

pilną sandėlį geriausių vaistų, naujausius medicinos išradimus, tobulai įrengtą ir tiksliais instrumentais laboratoriją, patyrusių farmaceutų štabą.

Mums malonu pranešti, jog mūsų vaistinė kaip tik turi tokį pilną suderinimą.

Jeigu jums reikia bet kokių vaistų arba paruošti receptą, ką jūs negalite padaryti savo apylinkėje — praneškite apie tai mums ir pirmuoju paštu jūs gausite tai, ko pageidaujate.

UNION DRUG CO.
The REXALL Store
35th and HALSTED STREET
(Šiaurrytinis kampas)
Telefonas: YArds 7-6917
CHICAGO 8, ILL.

Atdara kasdien nuo 7 val. ryto iki 11 val. vakaro, o sekmadieniais nuo 10 ryto iki 8 val. vakaro.
Rašyti galite jūsų gimtąja kalba.

Nepaprastai geram sausam valymui ir plovimui, atnešk savo drabužius į:
Terry Doll Cleaners
3831 NO. LINCOLN AVENUE
PERSIUVIMAS, PUIKUS DARBAS VALYMAS IR PROSINIMAS.

ŠIRDINGIAUSI VELYKŲ LINKĖJIMAI

Visiems mūsų prieteliams ir kostumeriams siunčiami musų visų

H. GRAVER CO. PACKERS
3813 SO. MORGAN
YArds 7-3030

Jeigu paskutiniu metu jaučiatės blogai, priežastis galėtų būti ta, kad jūsų maiste truksta tam tikrų vitaminų ir mineralų. Gi valgydami skaniuosius lietuviškus patiekalus, šių esminių dalių jūsų sveikatai išlaikyti tegaunate labai mažai.

Mes lietuviai mėgstam koldūnus, kopūstus ir bulvinius blynus. Tačiau nesusidarykime klaidingos pažiūros apie šiuos musų taip mėgiamus patiekalus, nes jie pakankamai neturi tų maistingųjų dalių, kurios, gydytojų nuomone, turėtų būti kiekvienos dienos maisto davinyje.

George Eisele, kuris turi vaistinę 175 Adams St., yra kapsulinių vitaminų specialistas. Šie vitaminai, jei jie vartojami pagal nurodymus, kaip tik puikiausiai ir papildo tuos kasdieninius maitinimo trūkumus. Vitaminai pataiso savijautą, pagerina sveikatą.

George Eisele pagamintoji viena "Multicap"—vitaminu kapsulė turi savyje maždaug tiek vitaminų, kiek jums jų tektų suvalgius 16 kiaušinių. 5½ svaro sviesto, 1½ vidutinio didumo oranžių, 2 sv. lašinių, 3½ sv. jautienos kapsnio, 2 sv. veršienos, 2 sv. kumpio, 7½ uncijų viščiuko ir 3 unc. virtos jautienos.

Šių "Multicaps", kurios papildo kasdieninį maisto davinį, kaina yra tokia:

100	kapsulių butelis —	$3.70
250	" "	$8.75
500	" "	$17.00
1,000	" "	$33.00

Specialių "Formula 144" kapsulių (su geležim, kepenų ekstraktu ir "Brewers Yeast"—mielėm), kurios turėtų būti vartojamos vitaminų terapijai, kaina tokia:

50	kapsulių butelis —	$2.15
100	" "	$44.25
250	" "	$9.75
500	" "	$18.00
1,000	" "	$36.00

Jūsų užsakymą išpildysime tuoj pat. Apmokame persiuntimą, siunčiame bet kur USA ir į Europą. Iškirpkite šį skelbimą, pabraukite norimą kiekį ir, pridėję čekį arba money order, pasiųskite:

GEORGE EISELE,
PHARMACIST
176 WEST ADAMS STREET
CHICAGO 3, ILL.

Skaitykite "N-nas"

DU PONT DUCO ENAMEL
"VIENO PADENGIMO MAGIJA"
Blizgantis ir dvigubai blizgantis emalis
• SIENOMS • MEDŽIUI • BALDAMS $2.77 kvorta
DU PONT PAINTS for every purpose

BRIDGEPORT HARDWARE AND PAINT STORE
3214 SO. HALSTED STREET
Chicago 8, Ill.
CALUMET 5-4667

FAMOUS WHIRLPOOL BATHS
FOR POOR CIRCULATION
ARTHRITIS! NERVOUSNESS!
MUSCULAR ACHES and PAINS!
A-C Health Center
108 No. State Street
CEntral 6-4330
Ladies only — Open Evenings

Pilnas Pavasarinis
AUTO SUDERINIMAS - $4.95

Nelaukite, jei automobilis reikia taisyti. Mes garantuojame savo darbą. Pilnas pataisymas, nudažymas ir kt.

Gaukite mūsų įkainavimus.

AL'S AUTO REPAIR
5431 W. Chicago Ave.
AUstin 7-2398

THE **RESURRECTIONIST FATHERS**
- Invite boys and young men to join the Congregation to serve God as priests and brothers.
- Wide range of apostolic work.
- Lack of funds no obstacle.
- Elementary school graduates accepted for minor seminary.
- High school graduates and college students accepted for clerical novitiate.

Write, wire or call now to: Dept. 1
Very Rev. Father Provincial, C. R.
2249 No. Lockwood Avenue
BERkshire 7-1309, Chicago 39, Ill.

Pridėkite grožį ir padidinkite savo namo vertę

Įsitaisykite
- FORMIKĄ IR
- TEXTOLITĄ

Nuotakų ir viršuose, languose ir šonuose

NONE BETTER WOODWORKING PRODUCTS
5917 W. LAWRENCE
PAlisade 5-0003

Naujos Plastinės Asfalto Plytelės
(Spalvuotos grupės)
3½ CENTO KIEKVIENA PLYTELĖ 9x9x1.2 COLIO

Turi natūralų blizgėjimą
Labai lengvi valyti
Galima papildyti įvairiausiomis pastelinėmis spalvomis: ružavomis, dangiškai ir šviesiai žaliomis.
Įdedam linoleums, $1.99 už ketvirt. jardą. Galite pasirinkti 15 spalvų.

City and Suburban Tile & Linoleum
5438 SO. ARCHER AVENUE
Atdara kasdien nuo 9 iki 6 v. vak.
Sekmadieniais nuo 10 iki 5 p. p.

DANA DANA
Pavasariniam Sezonui Didelis Pasirinkimas Įvairių Vaikų, Vyrų ir Moteriškų Drabužių.
Lietuviški audiniai, medžio ir odos išdirbiniai, meniški gintaro gaminiai ir kt.
DANA, 1445 So. 49th Ave., Cicero 50, Ill.

Moving Moving
PERKRAUSTYMAS IŠ ARTI IR TOLI
ILGŲ METŲ PATYRIMAS — PIGUS SĄŽININGAS PATARNAVIMAS.
NAUJI DIDELI SUNKVEŽIMIAI — PATOBULINTI PERKRAUSTYMUI ĮRANKIAI, KAIP PATYS SUNKVEŽIMIAI, TAIP IR JŪSŲ PERKRAUSTOMI BALDAI YRA APDRAUSTI — INŠIURINTI.
J. NAUJOKAITIS 6819 SO. ROCKWELL ST., CHICAGO 29, ILLINOIS. Tel.: WAlbrook 5-9209

SHULMISTRAS & CO.
INSURANCE
REAL ESTATE
4004 S. ARCHER AVE.
CHICAGO 32, ILL.
LAFayette 3-6300
Property Management Mortgage Sales Loans Notary Public Investment Counsellors
ARCHER CURRENCY EXCHANGE
Checks Cashed Money Orders

Roosevelt Furniture Speciali Proga

9 vienetai tik $179.00
2 vienetų sectional, 1 kilimas
2 staliukai, 1 cocktail staliukas
2 lempos, 1 paveikslas.

ROOSEVELT FURNITURE CO.
2310 W. ROOSEVELT ROAD Telefonas: SEeley 3-4711
Krautuvė atidaryta sekmadieniais nuo 11 iki 4:30.

PLANINGAS TAUPYMAS
MOKA GERUS DIVIDENDUS
Kiekvienas žmogus turėtų atliekamus nuo pragyvenimo pinigus taupyti kas savaitę.
Taupyti reikia: senatvei, vaikų mokslui, įsigijimui namo, automobilio, atostogoms, vestuvėms, krikštynoms ir kitiems reikalams. Kas turi susitaupęs pinigų, tas jaučiasi saugesnis ir laimingesnis. Pradėk taupyti šiandien!
MUTUAL Federal SAVINGS
AND LOAN ASSOCIATION
2202 W. Cermak Rd. • Chicago 8, Ill.
JOHN J. KAZANAUSKAS, Pres. • Tel. VIrginia 7-7747
Savings Insured to $10,000 by F. S. L. I. C.

LIETUVIŲ PREKYBOS NAMAI
Moderniškiausi baldai, 1954 metų modelio televizijos aparatai: ZENITH, MOTOROLA, WESTINGHOUSE, SYLVANIA ir daug kitų. Skalbiamos mašinos, šaldytuvai, gazo šildymui pečiai: SIEGLER, MOORE IR kiti. Radio aparatai, kilimai, spyruokliai, matracai ir visa, kas tik reikalinga namų įrengimams.
Lengvi išmokėjimai, sekmadieniais jokių taksų.
FURNITURE CENTER INC.
Įmonės vedėjas JUSTAS LIEPONIS
3222-24-26 So. Halsted Str. VIctory 2-4226
Įmonė atidaryta: Pirm., Ketv. 9-9:30 Kitomis dien. 9-6. Sekm. 10-5 val.

PRADĖK TAUPYTI ŠIANDIEN, - TURĖSI RYTOJ!
Taigi pradėk taupyti šioje lietuviškoje įstaigoje.
BRIGHTON SAVINGS moka 3% pelno
Kiekvieno taupytojo indėliai yra apdrausti iki $10,000.00.
BRIGHTON SAVINGS and LOAN ASS'N.
4071 Archer Ave., į vakarus nuo California Ave.
Telefonas: LAFAYETTE 3-8248
CHARLES ZEKAS, Secretary
OFISO VALANDOS:
Pirmad., Antrad., Penktad. ir Šeštadienį 9:00 ryte iki 4:30 val. po pietų.
Trečiad. 9:00 ryte iki 12 val. dieną. Ketvirt. 9:30 ryte iki 8:00 val. vak.

ATEITIES KONCERTAS

Ateities šokėjai gražiai sugyvena su naujaisiais ateiviais. Pavyzdžiui, jie turi savo tarpe keletą neseniai atvykusių piliečių, kurie kartu su šiuo jaunimu šoka ir veikia. Ir, šį šeštadienį, 8:00 val. vak., Chicagos Lietuvių Auditorijoj, 3133 So. Halsted St., į savo tryliktą koncentą yra pakvietę iš tremties atvykusį Dillingeno Vyrų Balsų Kvartetą, kuris pirmą kartą pasirodys Amerikoj. Dillingeno Kvartetas yra tremtiniams gerai žinomas, nes nekartą jie juos girdėjo Vokietijoj. Kvartetas susideda iš Jono Kelečiaus, Jono Motiejūno, Antano Peškio ir Vytauto Šimkaus; vadovauja J. Statkevičius.

Ateitis sugyvena ir su kitų tautų grupėmis, ne tik dalyvaudama jų parengimuose, bet ir padėdama jiems atlikti įvairias programas. Į savo koncertą šeštadienį ji yra pakvietusi indėnų grupę, kuri atvaizduos savo šokiais indėnų gyvenimą ir veiklą. Tikrai įdomu! Taipgi pakvietė lenkų festivalio šokėjus, kurie pašoks krakoviaką ir kitus savo tautos šokius.

Ateitis džiaugiasi talka ponios Juzės Daužvardienės, programos aiškintojos. Jos spalvingi paaiškinimai kiekvienam šokiui suteikia geresnį vaizdą. Ponia Daužvardienė yra viena stambiausių grupės rėmėjų.

Kadangi buv. mokytojas Vytautas Beliajus išvyko į Californiją, šokėjų grupė paliko be mokytojo, veikė ir mokėsi vadovaujant pirmininkui. Neseniai buvo laiminga surasti p. Ireną Šilingienę, kuri sutiko ateiti grupei į pagalbą. Šokėjai dėkingi jai, kad padeda jiems šiame koncerte ir padės ateityje.

Grupės šokėjai yra: Sally Adint, Martha Austinaitė, John Buračas, vicepirm.; Alfred Balandis, Dale Estkaitė, Herbert Flaig, Rita Gorb, Genevieve Giedraitis, Richard Grišius, Joan Kessler, George Lasauskas, John Masuka, Eleanora Mellas, Leonard Mickas, Helen C. Pius, John Rozmin, Vincent Samaska, Bruno G. Shotas, pirmininkas; Dennis Shrupsha, Alexander Srupsa, Charlene Trakas, Robert Treonis, Frances Williams, iždininkė; John Williams, Lorraine Williams, raštininkė; ir Frank Zapolis. **Bruno G. Shotas**

Pavaromas laikrodis

Nuo ateinančio sekmadienio (bal. 25 d.) laikrodžiai Chicagoje pavaromi 1 valandą į priekį, pereinant prie vasaros (arba "dienos šviesos taupymo") laiko. Laikrodis bus pavarytas apie 600 Illinojaus miestų. 45% Amerikos gyventojų to laiko laikysis.

Tačiau daugelis lėktuvų ir pravažiuojantieji pro Chicagą traukiniai laikysis vad. "standartinio laiko".

ANA BRUZGULIS NUSIPIRKO SMITHO DARŽĄ

Ana Bruzgulis, kuri turi didelį namą 4109 S. Rockwell St., nusipirko buvusį Dan Smith daržą, esantį prieš Lietuvių Tautines Kapines.

Ji su savo sūnumi yra pasiruošusi vesti tą patį biznį. Gegužės 1 dieną ruošia atidarymą ir kviečia draugijas bei klubus užsakyti laiką piknikams. **Kor.**

"Laima" grįžta

Chicagos ir apylinkės lietuviai muzikos mylėtojai pirmą kartą pažino "Laimą" lygiai prieš dvidešimt vienerius metus.

Progą tada susipažinti su "Laima" davė mūsų daug nusipelnęs muzikas Kazys Steponavičius su jo vedamu "Pirmyn" choru. To pirmojo spektaklio režisoriai buvo Kl. Jurgelionis ir Nora Gugienė.

Artistų sudėty matome tokius vardus, kaip Anelė Steponavičienė, B. Liudkevičius (jau miręs), Pranas Jakavičius, Vytautas Tarutis, Ona Skeveriūtė ir Jonas Romanas.

Savaitę prieš tą pirmąjį vaidinimą "Pirmyn" choras transliavo per radijo stotį WCFL pirmą operetės "Laimos" aktą. Tai buvo pirmas toks įvykis Amerikos lietuvių radijo programose, ir jis buvo skaitomas visiškai nusisekusiu.

Tai buvo prieš dvidešimt vienerius metus. Dabar istorija kartojasi. "Laima" antru kartu atvyksta mūsų scenon, kad vėl suteiktų mums valandėlę gražios muzikos, įpintos į linksmą ir įdomų vaidinimą.

Šiam pastatymui "Pirmyn" choro vedėjas turėjo paruošti visą operetę iš naujo. Iš prieš 21 metus chore dainavusių, tur būt, beliko tik vienas ar du. Artistų sudėtis visiškai nauja, išskyrus tiktai Oną Skeveriūtę-Steponavičienę, kuri sekmadienio spektaklyje vaidins vadovaujamą Laimos rolę.

Todėl reikėjo įdėti daug laiko, darbo ir energijos, kad tinkamai paruoštų "Laimą" antrajam pasirodymui scenoje. Bet juk visi seniai žino, kad K. Steponavičius turi didelį talentą ir gabumą šiam kūrybiniui darbui. Jo energija, rodos, neišsemiama. Jis visuomet pasiryžęs pateikti publikai ką nors naujo, gražesnio, nežiūrint kiek tas reikalautų pastangų.

Tenka stebėtis "Pirmyn" choru, kuris padeda tiek daug laiko ir pastangų šioje veikloje. Nekartą bėgdami iš tarnybos į repeticiją, choristai lieka be vakarienės ir grįžta namon vėlai, sutrumpindami poilsio laiką. Bet jie dėl to nesiskundžia. Jie randa atlyginimą jų mylimam darbe, toje muzikoje, tose dainose, kurias jie išmokę pateikia kitų malonumui.

Pirmąją "Laimą" pamatyti susirinko daugiau kaip tūkstantis publikos, kuri gėrėjosi jos visapusišku pasisekimu. Sekmadienį, balandžio 25 d., Sokolų svetainėje, "Pirmyn" choro ir "Laimos" antrą vizitą, be abejo, sutiks irgi gausi publika, nes muzikos mylėtojų šeima dabar žymiai padidėjusi. Visiems bus įdomu pamatyti šią intriguojančią operetę ir kartu įvertinti ir paremti "Pirmyn" choro ir jo mokytojo Kazio Steponavičiaus pastangas lietuvių kultūrinėje veikloje. **Cicilija**

Upytės Klubo šokiai

Kaip kiekvieneriais metais, taip ir šiemet Upytės Draugiškas Klubas rengia margučių vakarą šeštadienį, balandžio 24 d., 6:30 val. vak., Vengelausko svetainėj, 4500 So. Talman Ave. Bus geras Ben Pavio orkestras šokiams ir duodama dovanų už gražius margučius.

Bernice Žemgulis

SUSIRINKIMŲ IR PARENGIMŲ

PRANEŠIMAI

Lietuvių Žagarės Klubo susirinkimas įvyks sekmadienį, balandžio 25 d., 1 val. po pietų Vengeliausko svet., 4500 So. Talman Ave. Malonėkite laiku atvykti, nes tuoj po susirinkimo prasidės klubo margučių balius.
—J. Keturakis, rašt.

"ŠVIESOS" Sambūrio, Chicagos sk. narių susirinkimas įvyks šį penktadienį, balandžio 23 d., 7:45 val., Hollywood Inn svet., 2417 W. 43rd St. Programoje advokato Charles P. Kal paskaita, kultūrinis filmas ir kt. Nariai ir svečiai kviečiami skaitlingai dalyvauti. **—Valdyba.**

Lietuvių Piliečių Darbininkų Pašalpos Klubo mėnesinis susirinkimas įvyksta sekm., balandžio 25 d., 1 val. popiet (nauju laiku) V. Neffo salėj, 2435 So. Leavitt St. Visi nariai,-ės kviečiami dalyvauti. Šia pat proga pranešama, kad klubas vasaros metu, per birželio, liepos ir rugpiūčio mėn., nelaikys susirinkimų. Nariai užsilikę mokesčiais prašomi šiame ir gegužės 23-čios susirinkimuose užsimokėti.
—James R. Cherry, sekr.

FILATELISTAMS. Ryšium su besiartinančia pašto ženklų paroda yra šaukiamas svarbus filatelistų dr-jos susirinkimas, kuris įvyks š. m. balandžio mėn. 23 d., penktadienį, Darius-Girėno Posto patalpose, 4416 South Western Ave. Susirinkimo pradžia 8 val. vak. Bus demonstruojamas labai įdomus brolių Motuzų pagamintas spalvuotas filmas apie Lietuvos pašto ženklus. Narių dalyvavimas būtinas, bet kviečiame atsilankyti ir visus besidominčius filatelija pamatyti šio vertingo filmo. **—Valdyba.**

Balfo Chicagos Apskrities valdybos posėdis bus balandžio 23 d., 7 val. vakare, valdybos nario P. Bagdono bute, 930 W. 35th Place (įėjimas per krautuvę). **—Sekretorius.**

DETROIT. — Š. m. balandžio mėn. 25 d. (Atvelykio sekmadienį) 12:15 val. Šv. Antano parapijinės mokyklos patalpose šaukiamas šeštadieninės mokyklos mokinių tėvų susirinkimas, kuriame bus aptariamas Chicagos Jaunimo Teatro atsikvietimo klausimas.
—Mokyklos vedėjas

Chicagos Lietuvių Suvalkiečių Draugijos choro, vedamo Jono Burbos, svarbios pamokos įvyksta penktad., balandžio 23 d., 7:30 val. vak., Hollywood salėje, 2417 W. 43rd St. Visi choro nariai,-ės malonėkite dalyvauti, nes turime pasiruošti dviem programom tai pačiai balandžio 25 dienai. Pirmą val. po pietų choras dalyvauja programoje su Sofija Barcus Oak Forest senelių prieglaudoje ir tą patį vakarą mūsų pačių choro vakarėly Hollywood salėj, 2417 W. 43rd Street.
—Ona Švirmickienė.

2 metų mirties sukaktis

PETRAS KARNECKAS

Mirė balandžio mėn. 23 dieną, 1952 metais. Palaidotas Hart, Michigan.

Paliko liūdinčius: žmoną, dukterį ir žentą; daug giminių bei pažįstamų Chicagoje ir Hart, Mich.

Mūsų brangusis, mes Tavęs niekuomet nepamiršime, ilsėkis ramiai ir lauk mūsų ateinant.

Žmona Izabelle ir Duktė Albena.

GUŽAUSKŲ
BEVERLY HILLS GĖLINYČIA
Gražiausios gėlės dėl vestuvių, banketų, laidotuvėms ir dėl kitų visokių papuošimų.
6901 SO. WENTWORTH AVE.
Telef.: ST 3-2454 ir HU 3-2224

URBA
Gėlės Mylintiems, Vestuvėms, Banketams, Laidotuvėms, Papuošimams.
GĖLININKAS
4180 ARCHER AVENUE
Tel.: LA 3-5800 arba LA 3-5870

GĖLININKAS
(PUTRAMENTAS)
Linksmumo ar liūdesio valandoj Gražiausios Gėlės ir Vainikai. Reikale pašaukite: atvyksim į jūsų namus su vainikų paveikslais išsirinkt
ROY R. PETRO (Putramentas)
5519 So. Harlem Avenue
POrtsmouth 7-9020

LOVEIKIS
Siunčiam Gėles Telegramu į Visas Pasaulio Dalis
KVIETKININKAS
Gėlės Vestuvėms, Banketams ir Pagrabams.
3316 S. Halsted St. YArds 7-7308

STEPONAS C. LACKAWICZ
LAIDOTUVIŲ DIREKTORIUS
Trys Koplyčios
2424 WEST 69th STREET REpublic 7-1213
2314 WEST 23rd PLACE VIrginia 7-6672
10756 S. MICHIGAN AVE. PUllman 5-1270

LIŪDĖSIO VALANDOJ
Šaukite
MAŽEIKA & EVANS
LAIDOTUVIŲ DIREKTORIAI
6845 So. Western Ave. Air Conditioned Chapel and
REpublic 7-8600-8601 Parking Facilities.
Tiems, kurie gyvena kitose miesto dalyse sauksime koplyčią arčiau jūsų namų

A. PETKUS
LAIDOTUVIŲ DIREKTORIUS
6812 So. Western Avenue
1410 South 50th Avenue
CICERO, ILL.
TELEFONAI:
GRovehill 6-2345-6 TOwnhall 3-2109
KOPLYČIOS VISOSE MIESTO DALYSE

John F. Eudeikis
LAIDOTUVIŲ DIREKTORIUS
SENIAUSIA IR DIDŽIAUSIA LAIDOJIMO ĮSTAIGA
AMBULANCE DIENĄ IR NAKTĮ
4605-07 SO. HERMITAGE AVE.
Tel.: YArds 7-1741 ir BIshop 7-9481
4330-34 SO. CALIFORNIA AVE.
Telefonas LAfayette 3-0440
Mūsų radio programos šeštadieniais 9:15 ryto iš WGES 1390 kil.
MODERNIŠKOS AIR-CONDITIONED KOPLYČIOS

NARIAI Chicagos Lietuvių Laidotuvių Direktorių Asociacijos
AMBULANCE PATARNAVIMAS DIENĄ IR NAKTĮ.
★
TURIME KOPLYČIAS VISOSE MIESTO DALYSE

LEONARDAS A. EZERSKIS
1646 W. 46th STREET Phone: YArds 7-0781
LEONARD BUKAUSKAS
10821 S. MICHIGAN AVE. Phone: COmmodore 4-2228
VASAITIS - BUTKUS
1446 SO. 50th AVE., Cicero, Ill. Phone: OLympic 2-1003
ANTANAS M. PHILLIPS
3307 LITUANICA AVE. Phone: YArds 7-3401
PETRAS P. GURSKIS
659 WEST 18th STREET Phone: SEeley 3-5711
ALFRED VASAITIS-VANCE
177 WOODSIDE ROAD, RIVERSIDE, ILLINOIS
Telefonai: RI 7-5345 ir OLympic 2-5245
J. LIULEVIČIUS
4348 S. CALIFORNIA AVE. Phone: LAfayette 3-3572
GEORGE F. RUDMIN
3319 S. LITUANICA AVE. TEL. YArds 7-1138-1139
P. J. RIDIKAS
3354 S. HALSTED STREET Phone: YArds 7-1911

NOW YOU CAN OWN THE NEW

HOOVER Lark

Light Weight, Low Cost, Full Size

EASY TERMS

Easy to use! Faster cleaning! No bag to empty!

Complete attachments for all home cleaning!

Special KING-SIZE TRADE-IN allowance

for your old cleaner—now at

SOLTIS HOME APPLIANCES AND FURNITURE

2647 West 51st Street HEmlock 4-7095

OPEN MONDAY AND THURSDAY EVENINGS

MORGIČIŲ PASKOLOS

UŽ ŽEMESNIUS NUOŠIMČIUS

Karo veteranams - G. I. - paskolos už 4½%

Stipriausioji taupymo įstaiga

Turtas — $44,000,000.00

Atsargos Fondas — $3,500,000.00

ĮSTAIGOS VALANDOS: Kasdien, įskaitant šeštad., nuo 9 val. ryto iki 4 po pietų. Ketvirtadieniais nuo 9 val. ryto iki 8 val. vakaro. Trečiadieniais visai neatidaroma.

JUSTIN MACKIEWICH, President and Manager

Standard Federal Savings AND LOAN ASSOCIATION OF CHICAGO

4192 ARCHER AVE., CHICAGO 32 (Archer Ave. at Sacramento)

PHONE: VIrginia 7-1141

Atdara pirmadienio ir ketvirtadienio vakarais iki 9:30. Sekmadieniais nuo 11 iki 5 val.

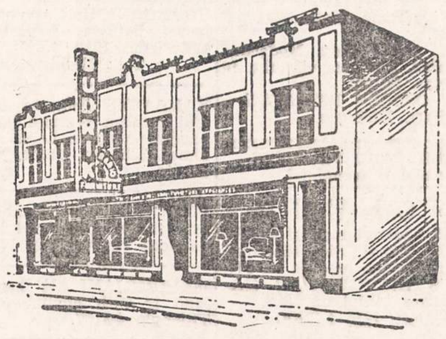

JOS. F. BUDRIK, INC.

3241 So. Halsted St. Tel.: CAlumet 5-7237

Rakandai, televizijos, radijai, kilimai - kaurai, pečiai, refrižeratoriai, skalbiamos mašinos, brangenybės - jewelry.

Viskas pigiau pas Budriką. Lengvi išmokėjimai.

Budriko radio valanda leidžiama kiekvieno ketvirtadienio vakare nuo 6 iki 7 val. vakaro iš stoties WHFC, 1450 kilocycles.

GARSINKITĖS "NAUJIENOSE"

Tik daina ir muzika

Gyvename neramius laikus. Piktos jėgos šėlsta pasaulyje. Tartum gaivalingos audros metu plauktume neramiu plačiuoju vandenynu. Jokios pragiedrėjimo prošvaistės. Neviltis bei nerimas mus supa. Pasaulio įvykiai, lyg skaudžiom replėm, tampo mūsų nervus. Mes jaučiamės prislėgti, paniūrę, išvargę.

Kurgi tad ieškoti nusiraminimo, kur surasti tą palaimintą faustišką "tylų, ramų kampelį", kuris suteiktų pavargusiai mūsų dvasiai atsipeikėjimo, nusiarminimo, poilsio?

Tik skambi linksma daina ir graži nuotaikinga muzika išsklaidą liūdesį, pakelia ūpą, sukelia džiaugsmo.

Tokio džiaugsmo ir tikro malonumo žada mums gerai čikagiečiams pažįstamas muziko K. Steponavičiaus vadovaujamas, lietuvių choras "Pirmyn", suvaidindamas balandžio 25 d. Sokolų salėje (2337 S. Kedzie St.) linksmą, įdomią itališką operetę "Laimą".

Nekartą jau mums teko gėrėtis puikiais to pajėgaus choro lietuviškais patriotiškais koncertais, nevieną kartą duotais ir be jokio sau atlyginimo — vien labdaros tikslui. Nekartą mes gėrėjomės ir jo įdomiais, rūpestingai paruoštais ir meniškai atliktais vokaliais muzikaliais vaidinimais, spektakliais, reprezentuojant geriausių pasaulinių meistrų kūrinius — operetes, k. a. Leharo "Grafas Liuksemburgas", "Linksmoji našlė" ir kt., Oscaro Strausso "Cukrinis kareivis" ir daug kitų gražių dalykų.

Šįkart vaidinama komiška operetė teikia žiūrovams linksmų vaizdelių iš 14 šmtm. italų gyvenimo, daug gražaus sąmojaus, daug komiškų situacijų. Čia dalyvauja ir kareiviai, ir kaimiečiai, ir miestiečiai, ir kunigaikščiai, ir karaliai, ir piemenės, ir grafai... Nors tuomet buvo nelengvi prastam žmogui laikai, bet vis dėlto piemenei (Laimai) lengviau buvo iškilti į grafaites, negu mūsų laikais kolchozo kiaulininkei į stachanovietes...

Melodingos liaudies motyvais ataustos dainos, kuriose vietomis pasigirsta lyg kažkas primenančio lietuvišką dainą, lyg kažkas būtų jai giminingo... Sąmojingai linksmas, švelnus humoras, daug gražių, gyvų, nuotaikingų solo pasirodymų — O. Steponavičienės, Antano Peškio, Jono Avelio, Juozo Laurušonio, Vandos Zabello, Jono Dambros ir daug kitų tame chore besireiškiančių balsingų dainininkų,-kių. O jau visas choras su orkestru kai užtraukia, tai lubos kilnojasi... Veikalas, atrodo, gal kiek vertėjo "sulietuvintas" ir gal kiek "sudemokratintas". Kostiumai anų viduramžių laikų, įdomūs.

Čia aš tik perduodu savo "įspūdžius", kuriuos atsitiktinai teko patirti... "per rakto skylutę" iš repeticijų salės Lietuvių Auditorijoj, užėjus jon stiklą alaus išlenkti. Tačiau, manau, kad pakanka ir šiuo keliu gauto patyrimo, kad galėtume spręsti, kas laukia atsilankiusius į Sokolų salę balandžio 25 d. (3 val. 30 m.). Prašalaitis

Skaitykite "N-nas"

Dar viena talentinga lietuvaitė

Danguolė Dervojedaitytė

Pernai rugsėjo mėn. 26 d. sėkmingai baigė Gailestingųjų Seserų Mokyklą — Escuela National de Enfermera — "Juan Alberto Olivares", Barquisimetoje, Venezueloje, rašytojos p. E. Dervojedaitienės vienintelė dukrelė p-lė Danguolė Dervojedaitytė. Panelė Danguolė mokėsi trejus metus šioje mokykloje. Būdama visus tuos metus geriausia mokinė, už geriausius mokslo pažymius per visą mokslo laikotarpį ji gavo aukso medalį. Iš vaikų ligoninės "Camejo Octavio", Barquisimetoje, ji gavo mokinėms paskirtąją dovaną už geriausiai ten atliktą praktiką.

Medalių dovanų bei diplomų įteikimo iškilmingas aktas įvyko teatro patalpose Barquisimetoje, kur dalyvavo oficialių-jų valdžios įstaigų atstovai bei kviestieji svečiai, kurių tarpe buvo ir grupė lietuvių su kun. A. Perkumu priešakyje.

D. P.

ALIO! ALIO!

Stasys ir Teresė ANČIULIAI, 1820 W. 46th Street (Town of Lake) kolonijoje, kviečia savo draugus, pažįstamus ir nepažįstamus atsilankyti į mūsų Dance-land Club "Lietuviškų Vakarušką" Tavernos atidarymą —

I GRAND OPENING

kuris įvyks balandžio 23-24-25 dienomis. Kiekvienas atsilankęs ras malonią ir jaukią nuotaiką, galės šokti iki vėlumos visas 3 dienas, grojant geram orkestrui. Užkandant skanių užkandžių bus galima išgerti stipriausių gėrimų, nuo kurių galvos neskauda.

Iki malonaus pasimatymo,

—Stasys ir Teresė.

Atkeliavo iš Europos

Šliūbiniai, auksiniai, briliantiniai žiedai. Radijo, foto aparatai, rašomos ir siuvamos mašinos, plunksnakočiai ir termometrai. Visos šios prekės yra geros kokybės, kainos nebrangios. Viską galima gauti pas J. Karvelį, 3249 ir 3322 S. Halsted St., Chicago 8, Ill.

Taip pat, yra gauti Operos solisto S. Liepos plokštelių albumai. (Sk.).

Dabar parduodame už pusę kainos visokius senovinius dalykus. Taip pat knygas.

WHitehall 3-1534

Atdara nuo 9 val. ryto iki 10 val. vakaro.

Madame Patricia's Studio

745½ North Rush

Didelis Pavasarinis Išpardavimas

Gavome didelį kiekį naujų pavasarinių rūbų ir baltinių ir parduodame sumažintomis kainomis.

Taipgi turime visokį pasirinkimą reikalingų dalykų: vyrams, moterims ir vaikams ir namų reikalams: pakloždžių, užvalkalų, rankšluosčių ir kitų dalykų.

Kviečiame atsilankyti, būsite patenkinti mūsų kainomis ir patarnavimu

LIETUVIŲ KRAUTUVĖ

JOSEPH'S DRY GOODS STORE

3218 So. Halsted Street Chicago 8, Ill.

DR. G. SERNER

LIETUVIS AKIŲ GYDYTOJAS

25 metų patyrimas

Tel. YArds 7-1829

Pritaiko Akinius Kreivas Akis Ištaiso.

Ofisas ir Akinių Dirbtuvė 756 WEST 35th STREET

Valandos: nuo 10 iki 2, nuo 6 iki 8. Trečiadieniais tik susitarus. Šeštadieniais nuo 10 iki 3 val. popiet.

Dr. Kazimieras MICHEL

Optometristas - Orthoptistas

Gydo nusilpusias ir nervuotas akis. Ekzaminuoja akis ir pritaiko akinius. Išgydo kreivas akis be operacijos. Įdeda netikrą — artificialę akį pagal sveiką. Praktikuoja per 39 metus. Kalba lietuviškai.

4654 SO. ASHLAND AVENUE

Telefonas: YArds 7-6616

Nuo 9:30 val. ryto iki 8 val. vakaro. Geras patarnavimas.

DR. R. P. LUTKUS

LIETUVIS OPTOMETRISTAS

Egzaminuoja akis ir pritaiko akinius pakeičia stiklus ir rėmus.

Val.: kasdien nuo 6:30 iki 9 val. Šešt nuo 10 ryto iki 4 p. p. Treč. uždaryta

7013 SO. WESTERN AVE.

Tel. WAlbrook 5-4353

Dr. Ant. Rudokas, O. D.

tikrina akis, pritaiko akinius, keičia stiklus ir rėmus.

Telefonas: YArds 7-7381

Priima: Vakarais nuo 6 ir 9 val. Šeštad. nuo 10 ryto iki 4 po pietų. Treč. ir sekmad. pagal susitarimą.

4701 S. DAMEN AVE., Chicago, Ill.

WHEN IN NEED OF NURSING SERVICE

Call AETNA NURSES REGISTRY

4821 N. Sheridan Rd.

LOngbeach 1-7388

MRS. M. SEIDELMAN, Director

YOUNG LADIES, become a Registered NURSE

Accredited school of nursing. Must be between the ages of 17 and 30 years and have completed 4 years of high school. A scholarship, which consists of books, tuition, uniforms and maintenance, is provided for each student nurse accepted into the September class. Modern classrooms, dietary and chemistry laboratories, and up-to-date library in the new nurses' home are available for the use of all students. Write or telephone: Edna D. Collentine, R. N., Director of Nurses, South Chicago Community Hospital, 2320 East 93rd Street, Chicago 17, Illinois, ESsex 5-4400. Next class begins September 8, 1954.

MOTORISTS

Get Your Car Ready For Spring

BEST BUYS OF 54!

AUTO SEAT COVERS $9.95 up

CONVERTIBLE TOPS $34.95 up

AUTO PAINTING $19.95 up

ONE STOP SHOPS

Complete Service:
- Glass Department
- Trim Department
- Mechanical Department

All Types of Commercial Vehicle Painting

LAKE AUTO PAINTING CO.

1901 W. Lake Street

HArrison 1-7775

SPRAY KING AUTO PAINTING

7247 So. Chicago Ave.

MIdway 3-7282

Hours Daily 7:30 to 6:30 Sunday 10 to 4.

C. L. D. D.

Tel.: PRospect 8-1717

DR. S. BIEŽIS

GYDYTOJAS IR CHIRURGAS

3148 WEST 63rd STREET

Val.: kas dieną po pietų 1-3; vak. 7-8, tiktai antradieniais ir penktadieniais. Trečiad. ir sekmad. ofisas uždarytas.

Rez. 3241 WEST 66th PLACE

Phone: REpublic 7-7868

Ofiso Tel.: VIrginia 7-0036

Rezidencijos: BEverly 3-8244

DR. T. DUNDULIS

GYDYTOJAS IR CHIRURGAS

4157 Archer Avenue

Ofiso valandos: Nuo 2—4 ir nuo 6—8:30 val. vakaro. Šeštadieniais nuo 2 iki 4 po pietų. Trečiadieniais pagal sutartį.

DR. STRIKOL

GYDYTOJAS IR CHIRURGAS

4645 So. Ashland Avenue

Ofiso valandos: nuo 2-4 ir 6—8; Ser., Subat. ir Nedėl. tik susitarus.

Ofiso Telefonas: YArds 7-4787

Namų Telefonas PRospect 6-1936

Jei neatsiliepia viršutiniai telefonai, šaukite MIdway 3-0001

DR. BRUNO J. ZUBRICK'AS

GYDYTOJAS IR CHIRURGAS

2951 WEST 63rd STREET

(netoli Sacramento Ave.)

Valandos: 2—4 po pietų ir 7—9 vak. trečiad. ir sekmad. pagal susitarimą.

Telefonas HEmlock 4-7899

Namų Tel. HIlltop 5-2557

KITI LIETUVIAI DAKTARAI

DR. JUZE AGLINSKAS

GYDYTOJA IR CHIRURGĖ

Vaikų ir Moterų Ligos

5159 SO. DAMEN AVENUE

Medicine and Surgery Building

Valandos: Pirm. ir treč. 10-4, ketv. ir penkt. 10-1 ir 6-9, šeštadieniais 10-12.

Ofiso: PR. 6-7900; Namų TR 4-1765

DR. PETER BRAZIS

PHYSICIAN AND SURGEON

2434 WEST 71st STREET

CHICAGO, ILL.

Telefonai:

Ofisas: HEmlock 4-5849

Rezidencija: HEmlock 4-2324

OFISO VALANDOS:

Pirmad., Ketvirt. ir Penktadieni nuo 1-4 ir 7-9, Antrad. nuo 1-5, Trečiad. ir Šeštadieni tiktai susitarus.

Tel. ofiso: VI 7-0600; rez.: VI 7-7303

DR. BR. GAIŽIUNAS

GYDYTOJAS IR CHIRURGAS

4055 ARCHER AVENUE

(Kampas Archer ir California Ave.)

VAL.: 2—4 po pietų ir 6—8 vakare, šeštadieniais 2—7 p.p., išskyrus sekm.

Telef. ofiso: LAfayette 3-1707

Rez.: Fillmore 3-8614 (Maywood, Ill.)

DR. S. GEŠTAUTAS

GYDYTOJAS IR CHIRURGAS

Spec. širdies, vidaus ir vaikų ligos.

4055 SO. ARCHER AVE.

(kampas Archer ir California Ave.)

Valandos: kasdien 2-4 ir 6-8 po pietų, išskyrus trečiad. ir sekmad.

Rez. telef.: STewart 3-4511

Ofiso telef.: YArds 7-1166

DR. J. GUDAUSKAS

GYDYTOJAS IR CHIRURGAS

756 W. 35th Street

Kampas Halsted ir 35-tos gatvės.

Valandos: 1-4 p. p. ir 6:30-8:30 val. kasdien. Trečiadieniais uždaryta. Šeštadieniais nuo 1 iki 4 po pietų.

DR. A. JENKINS

PHYSICIAN AND SURGEON

(Lietuvis Gydytojas)

2500 WEST 63rd STREET

Ofiso val.: kasdien nuo 2—4 po pietų ir 7:30—9 vakaro. Trečiad. ir šeštad. uždaryta.

Ofiso Tel.: PRospect 6-3838

Rezid. Tel.: REpublic 7-9199

GRovehill 6-1595

Dr. Aldona A. Juska

AKIŲ LIGŲ SPECIALISTĖ IR PRITAIKO AKINIUS

Valandos: 9-12, 7-9 pagal susitarimą, Išskyrus trečiadienius ir šeštadienius.

2422 W. Marquette Rd.

Tel. ofiso GR 6-4322. Rez. HI 5-2626

DR. JOSEPH W. KADZEWICK

(LIETUVIS)

GYDYTOJAS IR CHIRURGAS

Priėmimo valandos tik susitarus: nuo 2 iki 4 v. p. p. ir nuo 7 iki 9 vak., išskyrus trečiadienius.

MANOR MEDICAL ARTS BLDG.

6400 South Kedzie Ave.

Ofiso ir buto telef.: OLympic 2-1381

DR. F. V. KAUNAS

GYDYTOJAS IR CHIRURGAS

1336 SO. 49th COURT, CICERO

PRIĖMIMO VALANDOS: Kasdien 10-12 val. ryte ir 5-8 val. vakare. Šeštadieniais 10-2 ir 4-6.

Butas: 1832 So. 49th Court, Cicero.

Dr. A. Valis - Labokas

GYDYTOJAS IR CHIRURGAS

Spec Moterų Ligos

3267 SO. HALSTED STREET

Telefonas: DAnube 6-1125

Valandos: 1-4 ir 6-8 vakaro. Šeštadieniais 1-4 val. popiet.

Telef.: Ofiso ir buto OLympic 2-4159

DR. P. KISIELIUS

GYDYTOJAS IR CHIRURGAS

1435 So. 49th Ct., Cicero, Ill.

Kasdien 1—3 val. ir 6—8 val. vakaro

Šeštadieniais 12—2 val. ir 3—5 v. v

Butas 1604 So. 49th Ave., Cicero, Ill.

Ofiso telefonas: LAfayette 3-3210

Jei neatsiliepia šaukit KEdzie 3-2868

Dr. Emily V. KRUKAS

GYDYTOJA IR CHIRURGĖ

4146 So. Archer Avenue

Val.: kasdien po pietų nuo 12—2:30

Daily afternoons

Vakarais: pirm., antrad., ketvirtad 6—8:30. Trečiadieniais tik susitarus

Telefonai: ofiso GRovehill 6-5399

Rezid.: PRospect 6-4732

DR. A. MACIŪNAS

GYDYTOJAS IR CHIRURGAS

2423 WEST 63rd STREET

(kampas 63rd ir Artesian)

Ofiso val.: 2-4 ir 6-8 v. p. p kasdien. Trečiadieniais uždaryta. Šeštadieniais nuo 2-4 val.

DR. EDWARD B. MURAUSKAS

GYDYTOJAS IR CHIRURGAS

OFISAS:

2750 WEST 71st STREET

(prie California Ave.)

Valandos pagal susitarimą.

Ofiso telefonas: GRovehill 6-1321

Jei neatsiliepia VIncennes 6-3900

DR. CONSTANCE O'BRITIS

PHYSICIAN AND SURGEON

2408 WEST 63rd STREET

Tel.: HEmlock 4-5524

Hours by appointment only.

DR. J. A. PAUKŠTYS

DANTŲ GYDYTOJAS

4253 Archer Avenue

(Whipple St., — įėjimas)

Valandos: 10—12, 2—6, 7—9

Trečiad. ir sekm. tik pagal susitarimą

tel.: Office: LAfayette 3-4949

Residence: CEdarcrest 3-7786

Dr. Zigmas Rudaitis

GYDYTOJAS IR CHIRURGAS

Spec. kaulų ligos

2435 WEST 69th STREET

Telefonas: REpublic 7-2290

Val.: pirm., antr., ketv., penkt. 6—8. Kitomis dienomis susitarus.

Dr. Fl. Tallat-Kelpša

Dr. E. Tallat-Kelpša

GYDYTOJAI IR CHIRURGAI

MARQUETTE PARKO OFISAS:

2656 WEST 63rd STREET

(kampas Washtenaw ir 63rd St.)

Kasdien 3-5, išskyrus antr. ir ketv. Kasdien 6-8:30, išskyrus treč. ir šešt.

Tel.: PRospect 6-8548.

Cicero ofisas: 5002 West 16th Street.

Kasdien 6-8:30, antrad. ir ketv., 1-3, šeštadieni 11-1.

Telef.: TOwnhall 3-0959

Namų telef.: HEmlock 4-7080

Kitu laiku tik susitarus.

Telefonai: ofiso CLiffside 4-0253

Rezidencijos: YArds 7-6388

DR. A. Z. ŠAULYS

GYDYTOJA IR CHIRURGĖ

4645 S. ASHLAND AVE. (kmb. 211)

Pirm., Antr., Ketv. ir Penktad. 6:30—8:30 val. vak. Šeštadieni 2—4 v. p. p.

DR. V. P. TUMASONIS

GYDYTOJAS IR CHIRURGAS

Spec. chirurginės ligos.

Ofiso telef.: HEmlock 4-2123

6255 SO. WESTERN AVENUE

Rezid. telef.: PRospect 6-8484

Val.: 2-4 ir 6-8 vak. Šešt. tik 2-4 p. p. Neturi valandų trečiadieni ir sekmad.

Telef.: ofiso—YArds 7-3526

Rezid.—YArds 7-7410

DR. JONAS VALAITIS

Gydytojas ir Chirurgas

4038 SO. ARCHER AVENUE

Valandos: Kasdien nuo 6:30 iki 8:30. Šeštadieniais nuo 4 iki 6.

Tel.: ofiso PRospect 6-9400

Rezidencijos: HEmlock 4-3851

Dr. Ona Vaškevičius

(VAŠKEVIČIŪTĖ)

GYDYTOJA - CHIRURGĖ

6550 S. WESTERN AVE.

Val.: kasdien nuo 1-3 p. p. ir nuo 6-8 val. vak.; šeštad. 1-4 po pietų; trečiad ir kitu laiku tik susitarus.

Tel.: ofiso VI 2-1581, rez. VI 2-0742

DR. V. VILEIŠIS

GYDYTOJAS IR CHIRURGAS

802 WEST 31st STREET

(kampas Halsted ir 31-os gatvių)

Priėmimo valandos: 2-4 ir 6-8 val. Šeštadieniais 2-4 val. po pietų. Sekmadieniais uždaryta.

Orthopedas - Protezistas

P. ŠILEIKIS

Kaulų fraktūroms įtvarai, Polio-Cerebral Palsy ir įvairioms vaikų bei suaugusiųjų deformacijoms pašalinti spec. Aparatai. Amput. kojoms ir rankoms visų sistemų Protezai. Orthop. pėdos Plokštelės (Arch Supports). Moterims, vyrams ir vaikams įvairių tipų med. Bandažai ir t.t.

VAL.: 9—4 ir 6—8. Šeštadieniais 9—1

ORTHOPEDIJOS TECHNIKOS LABORATORIJA,

1911 W. 59th St., Chicago 36, Illinois.

Tel.: PRospect 6-5084

KITATAUČIAI GYDYTOJAI

DR. CHARLES SEGAL

GYDYTOJAS IR CHIRURGAS

4740 SO. ASHLAND AVE.

(2-ras aukštas)

Ofiso telefonas: YArds 7-0554

Jei neatsiliepia šaukite:

Rez. telef.: Midway 3-2880

OFISO VALANDOS:

Nuo 10 iki 12 val. ryto, nuo 2 iki 4 val. po pietų ir nuo 7 iki 8:30 vak.

SOPHIE BARCUS

RADIJO VALANDA

Iš Stoties W. G. E. S.

1390 kilocycles

Kasdien: Pirmadienį iki Penktadienio nuo 8:45 iki 9:30 ryto. Šeštadieniais nuo 8:30 iki 9:30 ryto.

Ir kas pirmadienį nuo 7:00 iki 8:00 valandos vakaro.

Sekmadienį 8:30—9:30 val. ryto iš stoties WOPA, 1490 kilocycles.

Tel.: HEmlock 4-2413

7121 SO. ROCKWELL ST.

Chicago 29, Illinois

IŠ CHICAGOS IR APYLINKIŲ

★

Pabrango miesto susisiekimas

Nuo ketvirtadienio važinėjimas miesto susisiekimo priemonėmis pabrangintas. Tramvajais, autobusais ir pakeltiniais traukiniais mieste keleivio biletas kainos 20 c., o į priemiesčius 30 c. Priemiestinis tarifas taikomas kelionėms iš Chicagos į Evanstoną, Skokie, Wilmette, Bellwood ir Westchester ar atgal.

Ligšioliniai medaliai (tokens), kainoję 17 ir 18 c., panaikinami. Numatoma įvesti naujus medalius publikos patogumui, bet jie kainos taip pat po 20 c. (už $1 bus parduodama po 5).

Pusė kainos biletas mokiniams palieka galioti ir toliau.

OLD UNDEROOF

Kentucky Straight Bourbon Degtinė - 86 proof-taipgi gaunama in Bond Supilstyta Old Underoof Distilling Company Lawrenceburg, Kentucky Išimtinai paskirstoma per Old Rose Distributing Co.

FOR AN ECONOMICAL Tile-Like Finish USE Elliott's BE WISE USE

★★★ Interior Gloss

$4.65 gal.

Ekonomiški, lyg emalis dažai vidaus medžiui ir sienų paviršiui. Lengva dažyti ir džiūsta be šepečio žymių. Pakartotini plovimai nekenkia jų blizgančiam paviršiui. Pagaminta septynių populiarių ultra modernių spalvų ir balta.

BRIDGEPORT HARDWARE AND PAINT STORE

3214 SO. HALSTED STREET
Chicago 8, Ill.
CALUMET 5-4667

COME IN AND SEE THE OUTBOARD THAT BAILS YOUR BOAT
The Sensational SCOTT-ATWATER FOR 1954

First outboard in history that pumps your boat dry, keeps it dry—automatically! *Bail-a-matic* is a built-in feature of *four* exciting new Scott-Atwaters: 5, 7½, 10 and 16 HP.

5 HP with BAIL-A-MATIC $211.05 Easy Terms

See BAIL-A-MATIC in action at

GLASER'S FURNITURE AND RADIO CO.

5115-5123 S. Kedzie Ave. PR 6-1790
Open Monday and Thursday Evenings

Olis kandidatas federalinei tarnybai

Kaip "Tribune" praneša, A. A. Olis, Chicagos sanitarinio distrikto tarybos pirmininkas, turįs rimtą pagrindą būti paskirtas Amerikos imigracijos ir natūralizacijos direktorium. Tiktai būsią apsvarstyta, ar jo pasitraukimas per daug nepakenks sanitariniam distriktui.

Sen. Dirksen (Ill. resp.) Olį pristatęs Washingtone kandidatu naujajai federalinei tarnybai. Prieš porą mėnesių buvusi į tą vietą svarstoma Chicagos advokato G. B. McKibbin kandidatūra, bet respublikonų pareigūnai nusprendę, kad imigracijos ir natūralizacijos direktoriaus vieta turinti būti atiduota "etninei grupei". Laikraštis pažymi, jog Olis esąs žymus asmuo lietuvių tarpe.

Pirma kiškį išbaido, paskui gaudo

Naujai perorganizuotas Chicagos miesto tarybos nusikaltimų komitetas iš anksto garsinasi griebsiąs didžiąsias žuvis. Komiteto vedėjas Merriam pareiškė, jog būsiąs apklausinėjamas Tony Accardo, vienas iš svarbiausių Caponės gaujos įpėdinių bosų. Taip pat ir Goldschein, kuris bus vyriausias komiteto patarėjas, sako, jog Accardo esąs Chicagos raketierių sindikato bosas, kurio įtaka siekianti nuo New Yorko iki Californijos. Tuo atveju Goldschein nuomonė skiriasi nuo Kennelly ir policijos vado O'Connor, kurie taria, kad Chicagoje nesą organizuoto nusikaltimų sindikato.

Accardo, žinoma, savo reikalais rūpinasi. Jis jau paprašė, kad jam būtų leista iškeliauti nuo birželio 1 d. į pietinę Ameriką su žmona ir vaikais. Mokesčių įstaigos peržiūrinėja dokumentus, ar jis bus atsisteisęs Dėdei Samui, o FBI tiria, ar jo išvažiavimas nesukliudys teisingumo vykdymo. Tuo tarpu valstybės gynėjas Gutknecht sako, jog Accardo noras išvykti iš JV esanti gera žinia, ir būsią malonu jo atsikračius.

Chicagiečių neevakuos per bandymus

Chicagos civilinės gynybos koordinatorius Kelly pareiškė, jog per birželio 14 dienos atominio bombardavimo pratimus Chicagos gyventojai nebūsią iš miesto evakuojami. Šiaip tas bandymas būsiąs atliktas, įsivaizduojant, kad tai būtų tikras Cihcagos miesto bombardavimas atominėmis bombomis. Gyventojai turį tą dalyką suprasti ir įsisąmoninti.

Wodward, valstybės civilinės gynybos direktorius, pareiškė, jog vienintelė slėptuvė Chicagoj, galinti gyventojus apsaugoti nuo atominės bombos, o gal net ir vandenilinės, pasėkų esanti Tribune Tower patalpose. Šiaip slėptuvės, įruoštos prieš vandenilinės bombos išbandymą, esančios bevertės. Požeminio geležinkelio tuneliai, pastatų pogrindžiai (beismentai) nėsą pakankama garantija nuo vandenilinių bombų. Tačiau kai kurie požeminio traukinio ir pastatų pogrindžiai laikomi pakankama apsauga nuo atominės bombos.

Statybininkai juodajame sąraše

Federalinės įstaigos įtraukė bent 125 Chicagos srities namų statytojus į vad. "juodąjį sąrašą". Jie esą netinkamai atlikę namų statybos darbus, paėmę per brangiai ar kitokių nereguliarumų pridarę. Jų sąrašas praneštas bankams ir paskolų davėjams; gal būt, vėliau bus ir paskelbtas. Toms institucijoms nedraudžiama duoti šiokiems asmenims paskolų, bet jei jiems bus jos duodamos, bus atsakyta valdžios garantija.

Operetės "Laimos" dalyviai

Ona Skever - Stephens, laimingoji Betina

Irena Protas, šokėja

Kristina Krikščiūnaitė - Austin, šokėja

Jonas Dambros, įvairių nelaimių ūkininkas Rokus.

Jie dalyvaus "Pirmyn" choro parengime ateinantį šventadienį, bal. 25 d., Sokolų salėje, 2337 So. Kedzie Ave.

POLYNA STOŠKA

Metropolitan Operos solistė Margučio jubiliejiniame koncerte išpildys lietuviškų dainų programą, palydint Simfonijos orkestrui, kurį diriguos VYT. MARIJOŠIUS.

Visuomenė kviečiama atsilankyt

Chicagos lietuvių PIRMYN choras yra seniausias visų, šiuo metu gyvuojančių, lietuvių chorų. Amerikos lietuvių kultūrai jis atstovauja jau 45 metus.

Chorą išlaikyti nelengva. Tenka daug padėti darbo ir pastangų, kad choras gyvuotų.

Pirmyn choras pasižymėjo ne tik Amerikoje, ne tik Kanadoje, bet ir Anglijoje bei Lietuvoje, kurią aplankė 1938 m., koncertuodamas visoje eilėje miestų, jų tarpe ir Vilniuje.

Atvelykio sekmadienį, balandžio 25 d., 3 val. po pietų, Sokolų salėje, 2337 S. Kedzie Ave., **Pirmyn** choras stato vieną mėgiamiausių operečių — Audrian **"Laimą"**. "Laima" yra tikrai žavus, komiškas veikalas. Choras deda pastangas, kad šis pastatymas būtų dar geresnis, negu ankstyvesnių mūsų operečių — "Cukrinio kareivio" ir "Linksmosios našlės" — pastatymai.

Visiem žinoma, kad be visuomenės paramos nebūtų galima išlaikyti choro: be klausytojų neįmanoma nei koncertų rengti, nei operų statyti. Tad visuomenė maloniai kviečiama į šį koncertą atsilankyti. **Rengėjai**

Cicero

ĮVAIRIOS ŽINIOS

Velykos, štai ir po Velykų. Kol oras atšils, eis parengimai svetainėse, o paskui eisime į laukus, bus gegužinės, piknikai.

Pirmas po Velykų pasilinksminimas tai Našlių ir Našliukių Klubo; bus balandžio 24 d. Skade svetainėje. Našliai moka linksmintis, liūdėti ne visi nori. Klubui vadovauja sumanus našlys P. Matulis. Jo vadovybė daug ką pakeitė. Tai geros sėkmės!

Vestuvių varpai garsiai šį šeštadienį suskambės. Žinomieji C. ir N. Rakašiai išleidžia savo dukterį. Jungtuvės šv. Antano par. bažnyčioje, o vestuvių puota parapijos svetainėje. Erdvi vieta, svečių bus keli šimtai, ir ne vien lietuvių, nes jaunasis kitatautis. Abu čia augę.

Pp. Rakašiai linksmi, draugiški žmonės, turi daug draugų. Pats tėvas ilgametis policijos pareigūnas. Pradžioje motociklu skriste skrisdavo, joks nusikaltėlis nepasprukdavo. O mama tai garsi dainininkė, jos visur pilna. Duktė taipgi eina motinos pėdomis, linksma, dainuoja chore, visuomet gerai nusiteikusi. Nėra abejonės, sukurs gražią šeimą.

Antanas Snabaitis tai vienas iš apsukriausių naujųjų ateivių. Protingai daro, "eina stonan moterystės". Pasirinko sau gyvenimo drauge p. Genovaitę Klepeckaitę. Ištikimybę prisieks šv. Antano par. bažnyčioje bal. 25 d. 2 v. popiet, o vestuvių puota bus Liberty svetainėje. Jaunieji sveiki, gražūs, priklauso naujosios kartos ateiviams, matyt, pamilę šią laisvės šalį. Antano neatskirsi nuo čia augusio. Yra atlikęs karo tarnybą su pasižymėjimais šaudyme.

Jaunųjų tėvai rimti žmonės. Ruošia šaunias jauniesiems vestuves. Jauniesiems linkiu laimingos ateities! **D.**

* * *

PARENGIMAI

Šeštadienį, gegužės 1 d., Skadauskų svetainėje ruošiama Kultūros Draugijos, Chicagos Draugijos skyriaus, puota. Rengimo komitete moterys; o kur moterys stoja, ten ir padaro. Lauksime. Geros sėkmės!

Gegužės 8 d. bus vienas iš didesnių pobūvių — Raudonosios Rožės Klubo 40 metų sukaktis. Tą sukaktį norima atžymėti banketu su programa Liberty svetainėje. Iš praeities žinoma, kad rožiečių parengimai skiriasi nuo kitų.

Laimingai sulaukus 40 metų jubiliejaus, klubo turtas ne mažėja, bet auga. Klubo pamatas — nevedę vyrai. Bet laikas nuo laiko pradeda vajų ir vedusiems iki 35 metų. Šis jubiliejinis laikotarpis taip pat atdaras vedusiems. Eina gandai, kad atsirasią 40 naujų narių, jaunų vyrų. Tai galimas dalykas, tik reikia užpykinti finansų sekretorių; jis darbo nebijo.

Lietuvos Kareivių Draugija susirinkimus šaukia kas 3 sekmadienį. Nors praeitas susirinkimas buvo Velykų dieną, bet narių susirinko. Mat, kareiviai, laikosi disciplinos. Priimti 4 nauji nariai. Aišku, orkestras groja. Adolfas Ramonis, kaip vadas, sako: "Parodysim, ką kareiviai gali". Daug kas galima, tik reikia pasiryžimo ir takto. O kareiviams to netrūksta. Tikrai, aprūdiję kardai bus nupšveisti. Ir tai atliks jaunieji, nes jie yra tikri Lietuvos kareiviai; mes buvom tik iš vardo, bet savo atlikom. **D.**

CLASSIFIED ADVT.

REAL ESTATE FOR SALE
Namai, Žemė — Pardavimui

NAMŲ REMONTAS
(REMODELING)
Atlieku cemento, karpenterio, mūro ir kitus darbus. Iki $2,500 nereikia nieko įmokėti, o už didesnius darbus susitarsime.
Dirbu Chicagoje ir priemiesčiuose.
PETRAS POCIUS
6828 So. Maplewood Ave.
REpublic 7-1223

FOR SALE 5 room modern home, 2 blocks from lake in Beverly Shores. Phone Michigan City 2-4821 or 2-1316. Lithuanian neighborhood.

TUOJAU galima užimti. Savininkas parduoda mūrinį ir medinį 6 kambarių katedžių. $6,500. 2125 West 23rd Street. FRontier 6-4692.

YOUNGBRANDT & SON
Namų apvalymas ir aplipdymas.
2836 W. MARQUETTE ROAD
Pilnai apdrausta.
45 metai patikimo patarnavimo.
REpublic 7-6607

PARDUODAMAS mūrinis bungalow, 8 kambariai. Puikiame stovyje. Kaina $19,000. 2244 W. 71st Street. Yra 3 karų garažas.

MAYWOOD — 5 kambarių mūrinis bungalow su 35 pėdų lotu. Pilna palėpė ir sklepas. Geras susisiekimas. $17,900. Ateikite po 5 val. vakarais.
636 South 21st Ave.

CICERO — 3 butų mūrinis, 1-5, 2-4. Čerpių virtuvės ir maudynės. Sklepas. Alyva pečiumi šildoma; 2 karų garažas. Iš privačių rankų. 1905 S. 56th Ct.

PARDUODAMAS NAMAS su Dry Cleaner bizniu. Du butai pagyvenimui, 2 mašinų garažas. Yra 2451 W. 45th St. Savininką galima pašaukti: YArds 7-6934.

KAMPINIS mūrinis namas Brighton Parke. Grosernė, 4 kambarių butas, 2 karų mūrinis garažas. Šaukite savininką VIrginia 7-9815.

MŪRINIS, du po 6 kambarius. Po visu namu beismontas, karštas vanduo, automatinė stokeriu šiluma. $15,500 ar geriausias pasiūlymas. Apylinkė St. Mary's of the Angels parapijos. Savininkas BRunswick 8-6487.

PARDUODAMI 2 namai ant vieno loto. Geriausia vieta visoj apylinkėj. Karštas vanduo, gera ventiliacija ir šviesa visuose butuose.
HAymarket 1-4840

5 KAMB. mūrinis bungalow, priedo 3 kambariai beismonte; žieminiai langai, sieteliai ir užuolaidos, garažas. Savininkas 4345 So. St. Louis Ave.

CICERO parduodamas namas su geromis pajamomis. Gerai išlaikytas. Gazo šiluma, alumininiai langai, 2 karų garažas. Furnišiuotas, veliausios mados baldai. Graži apylinkė. Rendos $500 į mėnesį. Kaina $34,000. Savininkas duos paskolą. Dėl susitarimo šaukite TOwnhall 3-1964. Klauskite lietuviškai. Savininkas skuba apleisti miestą.

PARDUODAMAS naujai išremontuotas 2 aukštų medinis namas. 4 flatai: 6, 4, 2 ir 3 kamb. beismonte. Duoda $280 į mėnesį. Didžiausias flatas tuščias. 4109 S. Rockwell St. Pamatyti savininką 2 aukšte šeštadienį.

PARDUODAMAS 8 kambarių namas su gerai einančiu bizniu. Kreipkitės 2140 S. Halsted St. HAymarket 1-9290

FREMONT, Ind., ant U. S. 12 kelio, parduodama nuosavybė 568 pėdų priekio pločio. Pajamų $165 į mėnesį. Parduosiu ar mainysiu už mažiau ar daugiau kaip $22,000. Kooperuosiu su Real Estate. R. Petro, 5519 S. Harlem Ave. POrtsmouth 7-9020.

HELP WANTED — MALE
Darbininkų Reikia

TURRET LATHE OPERATORIAI

- GEROS DARBO SĄLYGOS
- GERAI STOVINTI KOMPANIJA
- NUOLATINIS DARBAS
- GERAS ATLYGINIMAS
- DAUGELIS PRIEDŲ

Siųskite pavardę, adresą ir telefoną šiuo adresu:

NAUJIENOS
Box 4516 — 1739 So. Halsted Street
CHICAGO 8, ILLINOIS

REAL ESTATE FOR SALE
Namai, Žemė — Pardavimui

DĖMESIO
sklypas statybai biznio gatvėje $1,500

Vertingas 2 butų po 5 kamb. mūrinis namas Brighton Parke. Centralinis apšildymas, 2 automobilių garažas. Dėl savininko ligos parduodamas už $19,000.

4 butų gražus ir pelningas apartmentinis namas Marquette Parke. Metinės pajamos $5,000. Įmokėti reikia $10,000.
KUTRA - NORKUS REALTY
2405 W. 51st Street. PRospect 6-7238

PARDUODAMA AR RENDUOJAMA

2 aukštų mūrinis namas su tavernos bizniu. Randasi tarp daugelio dirbtuvių, 732 West Cermak Road. Karšto vandens šiluma, stokeris. Antrame aukšte 6 kambarių modernus butas. Čerpių maudynės. Kieme yra dviejų aukštų medinis namas po 4 kambarius.
A. MILAUCKAS
OLympic 2-0205

PARDUODAMAS NAMAS Brighton Parko apylinkėje kartu su bizniu: bučerne ir groserne. Bizį veda 35 metus. 4140 So. Maplewood Ave. Sekmadieniais galima matyti iki 12 dieną.

5 AKRAI žemės, 4 kambarių namas, 2 karų garažas; cemento grindys vištininkui, 140x20. Kaina $9,000. Važiuokite Cicero Ave. iki 167-tos, sukite į vakarus ½ mylios iki Lockwood; sukite į pietus ant Lockwood, 6-tas namas rytinėje pusėje. Tuojau galima užimti. Tinley Park. KEllog 2-2482.

PARDUODAMAS gražioje vietoje puikus ranch namas. 240x330 pėdų lotas. Aplinkui žolė ir daug medžių. Didelis su kilimais gyvenamasis kambarys. Didelė moderni virtuvė. Du miegami. Čerpių maudynė ir "powder room". Didelis poilsio kamb. Autom. alyva šiluma. Garažas. Dvi mylios nuo Morris, Ill. Savininkas parduoda prieinama kaina. Nėra agentų. R. Y. Billings, 153 A Pine Bluff Road, Morris, Ill.

PARDUODAMAS nebrangiai ar mainomas namas su tavernos bizniu. Stokeris, gazo apšildymas. Medinis 2-jų aukštų, viršuje 9 kambariai, šalia mūrinis 2 butų po 4 kambarius. Daugiau sužinosite vietoje. 1720 S. Union Ave.

FARMS FOR SALE
Ūkiai Pardavimui

160 AKRŲ farma, 134 akrai dirbamos. 2 barnės 40x80, 30x100, 3 silos; 2 šeimų namas. Parduodamas su arba be asmeniškos nuosavybės. Rašykite:
Albert Quandt, Route 2,
Mayville, Wisconsin

120 AKRŲ bendras, kartu su visais įrengimais ūkis, netoli Walkerville, Oceana County. Dideli, erdvūs namai. Lygumos. Geras derlius. $12,000.
80 AKRŲ, 1½ mylios nuo Hart, Mich. Gera žemė, pastatai, $9,000.
60 AKRŲ ūkis, beveik pusė vaismedžių. $12,000.
40 AKRŲ, 3½ mylios nuo Shelby. Lygumos. Gera žemė, elegantiški pastatai. $6,800.
5 AKRAI, siekia Hart. Modernus namas, garažas, kluonas, viščiukų ir kiaulių tvartas. $6,500.
HANSON - OSBORN REALTORS
Hart, Michigan

FURNITURE AND FIXTURES
Rakandai ir Įrengimai

LINOLEUM
Kamb. 12-15 uždengiamas už $19.95. PLASTIKOS sienai tile—Maudynė 4x7, 4 pėdų aukščio, įdedam už $77. MAUDYNĖS ĮRENGIMAI, 3 GABALŲ, įdedame tiktai už $229.
BRABEC, HE 4-3200
Veltui apskaičiavimas.

PARDUODAMA: šaldytuvas, 6 pėdų; 4 lovos su springsais, virtuvės stalas ir 4 kėdės; 3 gabalų valgomojo kambario setas, Universal gazinis pečius gerame stovyje, Servel gazinis šaldytuvas. Už teisingą pasiūlymą. 3434 S. Union Ave., 1 aukštas iš priekio. Šešt. ir sekmad. 9 iki 5 val. vakaro.

PARDUODAMA puikiam stovyje sofa —$40 ir dvejos kėdės po $15.
Šaukite HEmlock 4-85884

PARDUODAMAS miegamojo setas—lova ir komoda. 7229 So. Fairfield. Tel.: WAlbrook 5-3972

PARDAVIMUI: Norge šaldytuvas — naujas unit, $25; Universal balto stalo viršumi baltas gazinis pečius, $35.
5316 So. Oak Park Ave.
POrtsmouth 7-3828

HELP WANTED — MALE-FEMALE
Reikia Darbininkų ir Darbininkių

REIKALINGAS bartenderis, vyras ar moteris, dirbti dienomis. 2140 South Halsted St. HAymarket 1-9290.

HELP WANTED — FEMALE
Reikia Darbininkių

HIGH SALARY
Couple 30 to 50 years old, no children, for private camp as maintenance man and housekeeper, with some kitchen work. Year round job, paid vacation, excellent living conditions. Private camp in Southern Wisconsin. Give refs. Write to Union Institute, 72 E. 11th St., Suite 600, Chicago 5, Illinois.

IEŠKOMA senesnio amžiaus moteris, kuri galėtų gyventi su mumis arba pabūti su mano sergančia motina 5 dienas per savaitę. Pašaukit GRovehill 6-1933 arba rašykit H. Šabanienė, 3330 W. 61st Place, Chicago 29, Ill.

MOTERŲ prie rinkimo skudurų. Dirbti skudurų dirbtuvėje. Patyrusių, nuolatinių. Geras atlyginimas, 5 dienos savaitėje. Šaukite BIshop 2-2023.
PUBLIC IRON & METAL CO.
7735 West 47th Street

SITUATION WANTED
Ieško Darbo

MOTERIS ieško nesunkaus darbo vasarnamyje. Gali tvarkyti namus ir dirbti kitą lengvesnį darbą. 4632 So. Paulina St. BIshop 7-3782.

BUSINESS CHANCES
Biznio Progos

SKUBIAI dėl nesveikatos parduodama taverna. Kreipkitės 732 W. 18th Street.

PARDUODAMAS restoranas ir 2 aukštų namas. Gerai einąs biznis. Ideališkas pinigų uždirbti norinčiai šeimai. 2128 So. Halsted St.

PARDUODAMA KRAUTUVĖ
Bučernė, grosernė ir svaiginančių gėrimų parduotuvė. Biznyje daugiau kaip 35 metus. 1840 So. Halsted St.
CAnal 6-5821

RENDUOJAMA arba norintiems parduodama taverna ir Lunch Room. Seniai išdirbtas biznis. Šaukite:
REliance 5-9039

SAVININKAS parduoda taverną su namu; įmokėti $2,000, kitus kaip renda.
Brighton Parke, netoli lietuviškos bažnyčios 2 butų po 6 kambarius moderniškas mūrinis namas. Įmokėti $5,000. Skambinkite po 6 val. vakarais LAfayette 3-1163.

PARDUODAMA taverna ir restoranas, 4 kambarių butas užpakalyje. Gerai einąs biznis. Lietuvių kolonijoje.
Telefonuokite: CO 4-9598

RENTING IN GENERAL
Nuomos

ROOMINGHOUSE. Nuomojami kambariai lietuviams: pavieniams arba vedusiems. 1319 No. La Salle Street. Tel.: MIchigan 2-4525

KAMBARYS išnuomojamas viengungiui, ramiam, švariam žmogui. Galima naudotis virtuve. Labai geras susisiekimas. 3256 So. Union Ave., antrame aukšte.

IŠNUOMOJAMAS kambarys vienam asmeniui arba moteriai su vaiku. Gali naudotis virtuve. 2226 W. 23rd Place.

IŠNUOMOJAMI 3½ kambariai Ashland ir 79th apylinkėje. Telefonas: TRiangle 4-3167.

MOTERIS turinti 6 kambarių butą, priimtų gyventi kartu vedusią porą arba merginą. Skambinkite:
1303 So. Kildare. LAwndale 2-0396

MISCELLANEOUS
Įvairūs Dalykai

JONAS CONRAD
TUCK POINTING BIZNYJE
Atnaujina pasenusį namą, pripildo lietaus išplautus plytų tarpus. Taiso kaminus ir apie langų rėmus. Daugelio metų patyrimas darbe. Reikalui esant, kreipkitės į lietuvį —
J. CONRAD, 5242 S. Artesian Ave
GRovehill 6-4177

IŠLIPDOM sienas popieriais, pentuojam iš vidaus ir iš lauko. Geras darbas, pigi kaina. Vakarais šaukite:
Stanley, LIvingston 8-4650.