MIDWEST INTER-LIBRARY CENTER CHICAGO

Iš dalies debesuota, šilčiau, kiek lietaus. Saulė teka 4:59, leidžiasi 6:41.

Midwest Inter. Library Center Gr. 5721 Cottage Grove Ave

NAUJIENOS

THE LITHUANIAN DAILY NEWS

The First and Greatest Lithuanian Daily in America

NAUJIENOS
The Lithuanian Daily News
Published by The Lithuanian News Publishing Co., Inc.
1739 So. Halsted St., Chicago 8, Ill.
HAymarket 1-6100

Over One Million Lithuanians In The United States

VOL. XLI | Kaina 5c | Chicago 8, Ill. šeštadienis, Balandžio-April 24 d., 1954 | Price 5c | No. 97

SSSR NUTRAUKĖ SANTYKIUS SU AUSTRALIJA

ĮRODYTA, KAD SOVIETAI PAGROBĖ RUSŲ VEIKĖJĄ DR. A. TRUCHNOVICH

Išaiškinta MVD teroro organizacija užsieniui

BONA, Vokietija. — Jungtinės Amerikos Valstybės įteikė Sovietų Sąjungai formalų protestą prieš Kremliaus vyriausybės barbariškus planus nužudyti antikomunistinių rusų pabėgėlių veikėją Vokietijoj Dr. G. Š. Okolovich.

JAV notoj, vyr. įgaliotinio V. Vokietijoj pavaduotojo Walter Dowling įteiktoj SSSR vyr. komisarui Rytinėj Vokietijoj Semionovui, be to Sovietų Sąjunga kaltinama brutaliu pagrobimu kilo rusų antikomunistų veikėjo Dr. A. Truchnovich.

Dr. Aleksander Truchnovich buvo pagrobtas iš V. Berlyno balandžio 13 d. Iš Rytinės Vokietijos netrukus buvo pranešta, kad Dr. Truchnovich "savo noru" pabėgęs nuo "fašistų V. Berlyne". Bet neseniai pabėgęs MVD kapitonas Nikolai Kochlov (ar Koklov) patvirtino, kad Dr. Truchnovich buvo pagrobtas MVD agentų.

Reikalauja išleisti žmoną

JAV vyr. įgaliotinis Vokietijoj savo notoj reikalauja, kad Sovietų Sąjunga išleistų į Vakarus pabėgusio Kochlovo žmoną Ileną, kuri liko Maskvoj su pusantrų metų sūnum ir 14 metų seserim.

Kochlovas, kuris turėjo įsakymą nužudyti rusų pabėgėlių veikėją Dr. Okolich ir kuris atsisakė vykdyti Kremliaus valdžios įsakymą, kreipėsi į laisvojo pasaulio žurnalistus, kad jie prašytų Jungtinių Tautų ir prez. Eisenhowerio pagalbos išgelbėti jo žmoną.

Kochlov mano, kad viešai paskelbus sovietų valdžios kėslus prieš jo žmoną, jie nedrįs jos nužudyti. Kochlov prisipažino, kad jis jai išpasakojo savo "tarnybinius" uždavinius ir kad jį tiek prigraudenusi, jog jis įsakymo nebeįvykdęs ir pabėgęs. Dr. Okolich, paspaudęs Kochlovui ranką, pareiškė žurnalistam, jog jis už savo gyvybę gali dėkoti Kochlovo tauriai žmonai. Šitokie Okolich ir Kochlovo pareiškimai, reiškia pagal Kremliaus praktiką, mirties sprendimą pabėgusio MVDisto žmonai.

"Keturi didieji" nesutaria dėl 5-tojo - Kinijos

Sovietai reikalauja Peipingo atstovams lygybės Genevoje

MASKVA. — Sovietų Sąjunga pakartojo savo reikalavimą JAV, Anglijai ir Prancūzijai, kad Genevos konferencijoj komunistinė Kinija būtų laikoma kaip penktoji pasaulinė galybė su teisėmis, lygiomis 4-riems ligšioliniams didiesiems.

Ši sovietų nota prasilenkė su 3 Vakarų didvalstybių nota Kremliaus vyriausybei su priminimu, jog JAV, Prancūzija ir Anglija nemano Genevos konferencijoj skaitytis su Peipingo vyriausybės atstovais, kaip lygūs su lygiais.

Jau vien šis klausimas sukels ir ilgus ginčus Genevos konferencijoj.

Iš Paryžiaus pranešama, kad Dulles, Eden ir Bidault daro viską, kad nereikėtų atidėti Genevos konferencijos. Pagal seną susitarimą ji turi prasidėti ateinantį pirmadienį.

Titininkai laiko Zaisser saviškiu

Jugoslavijos komunistų partijos organas "Borba" šių metų balandžio 4 d. įsidėjo Vlaiko Begovic, buvusio ispanų pilietinio karo dalyvio, straipsnį apie tai, kodėl gen. Gomez-Zaisseris buvo Rytinėje Vokietijoje atstatytas iš eitų pareigų.

Jame duota Zaisserio karinė karjera, kuri prasidėjo per Pirmąjį pasaulinį karą. Jau tada jis, būdamas kapitonas ir batalijono šefas, anot Begovico, atsisakė šaudyti į vieno užimto ukrainiečių miesto darbininkus, pareikalavusius įvesti jų mieste sovietinę santvarką. Zaisseris tada aiškinęs, kad jis nenori ir negali kištis į rusų vidaus reikalus. Už tai vokiečių karinė vyriausybė jį degradavo ir nubaudė.

Begovico teigimu, Gomezas nesiskubino ir pereitų metų birželio mėnesį pasiųsti liaudies miliciją prieš Berlyne prasidėjusias darbininkų demonstracijas. Jis taip pat pasisakė prieš Sovietų kariuomenės pasiuntimą prieš darbininkus. Čia ir prasidėjo pirmasis Zaisserio likvidavimo etapas. Anksčiau už tai, kad savo kareiviams neleido šaudyti į darbininkus, jis buvo priimtas į komunistų partiją; dabar už tą patį dalyką iš tos pačios kp išmestas.

Gomezas nepasikeitė ir vėliau. 1937 m. birželio mėn. jis, kaip 13 tarptautinės brigados vadas, atsisakė siųsti į puolimą Villanueva delle Canada įtvirtinimų savo karius, nes tai būtų reiškę jų tikrą paaukojimą.

Puolimo planą gen. Gal, divizijos vadui, buvo paruošęs rusų patarėjas majoras. Už tai Gomezas buvo atleistas, o į jo vietą paskirtas klusnus jugoslavas Blagoje Parovic, 13 brigados komisaras, atstovavęs jugoslavų kp centro komitetui Ispanijoj ir pats per tą puolimą žuvęs. Dideli per puolimą patirti nuostoliai parodę, kad Gomezas - Zaisseris galvojo teisingai.

Jis atsidėjęs gynęs ir kitų reikalus. Kai už 1937 m. gale rusų pulk. Bieliajevas, NKVD šefas, gavo iš Maskvos įsakymą atkreipti ypatingą dėmesį į jugoslavus, kadangi tarp jų esą šnipų ir pasislėpusių priešų, o Gomezas buvo pareikalautas atleisti visus juos iš vadų, tai šis ir vėl atsisakė klausyti, pareikalaudamas apie kiekvieną, jei norima jį išmesti, pirma pateikti konkrečių kaltinimų. Gomezas sovietams atsikirto, kad jie tėra tiktai patarėjai, bet ne įsakymų tiesioginiai vykdytojai, todėl jis nei prieš kitus, nei prieš patį Begovicą, kol nėra duota konkrečios kaltinamosios medžiagos, nesiims jokių reikalaujamų žygių. Begovicas apie Gomezą-Zaisserį taip priduria: "Enkavedistams tokie žmonės, kaip Gomezas, buvo nepakenčiami, todėl jis paliko Ispaniją dar nepasibaigus pilietiniam karui".

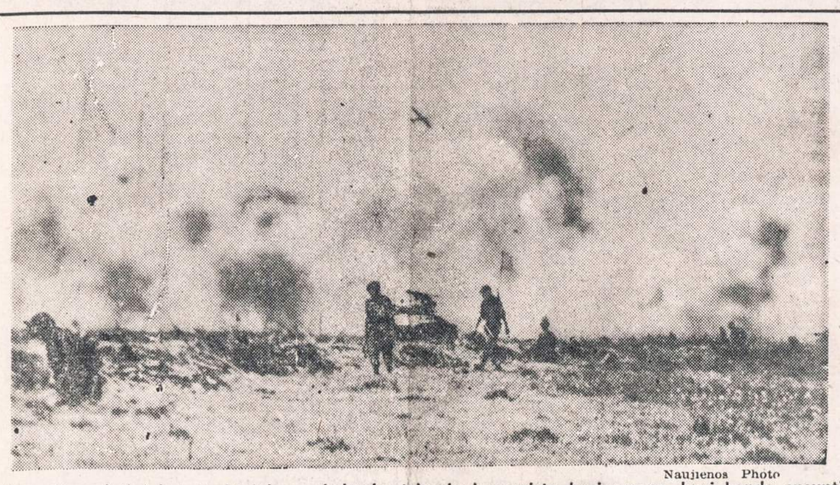

Naujienos Photo

Prancūzų pėstininkai, tankininkų padedami, atakuoja komunistų kariuomenę, kuri bando apsupti Dien Bien Phu tvirtovę Indokinijoje.

KATALIKŲ JAUNIMO VADAS KLYDĘS

"Bendradarbiavimo su komunistais šalininkas"

ROMA. — Vatikanas davė katalikams naują įspėjimą, kad bendradarbiavimas su komunistais yra nesuderinamas su katalikybės principais.

Kad tokių katalikų, kurie pasiduoda komunistų propagandai apie Kristų, kaip "pirmąjį komunistą" netrūksta, parodo Mario Rossi byla su Vatikano vyresnybe.

"L'Osservatore Romano", Vatikano organas, pripažįsta, kokį didelio susirūpinimo Vatikano vyresnybei buvo sukėlusios Katalikų Akcijos jaunimo vado Mario Rossi pažiūros.

Šios plačios katalikų organizacijos vadas Mario Rossi tikėjęs ir skelbęs, kad katalikai ir komunistai gali dirbti išvien, siekiant socialinių reformų ir darbininkijos gyvenimo pagerinimo.

Vyskupų globotinis

Kaip Katalikų Akcijai, taip ir šios jaunimo organizacijai, kad ir neformaliai, vadovauja katalikų vyskupai ir kiti dvasiškiai.

Kai katalikų jaunimo vadu tapo Mario Rossi, Vatikano švietimo vadovai pastebėję šios organizacijos suartėjimą su komunistais. Rossi nevengęs progų atvirai kritikuoti net paties popiežiaus.

Kardinolų tyrinėjimas

Katalikų Jaunimo Akcijos organizacijai vis arčiau linkstant į komunistų pusę, Vatikanas sausio mėnesį sudarė iš trijų kardinolų komisiją ištirti Mario Rossi organizacinę politiką.

Rossi, protestuodamas prieš tokį Vatikano žygį, įteikė savo atsistatydinimą. Jo atsistatydinimo nepriėmė, kol nebuvo paskelbtas kardinolų komisijos tyrinėjimas, būtent pereitą savaitę.

Atsistatydino 25 padėjėjai

Kardinolams paskelbus, kad Mario Rossi tikrai nukrypo nuo katalikybės principų, protestuodami prieš tokį sprendimą atsistatydino ir kiti 25 Katalikų Jaunimo Akcijos vadovai.

Tas pats Vatikano laikraštis praneša, kad į Rossi vietą paskirtas Dr. Vinci ir nuneigia komunistų bei prokomunistų spaudos teigimus, kad šis paskyrimas reiškiąs Katalikų Jaunimo Akcijos esminio kurso pakeitimą. Vatikanas tuo pabrėžia, kad pati organizacija nebuvo nuo savo kurso nukrypusi, tik kai kurie jos vadai. Tačiau įspėjo visus katalikus dabotis tokių aiškintojų apie "katalikų — komunistų bendradarbiavimo galimybes".

Ike prašo spaudos pagalbos kovai su komunizmo nuodais

Sulygino Kremliaus siekius su buv. Hitlerio Vokietijos

NEW YORKAS. — Prez. Eisenhower, nutraukęs savo atostogas Augustoj, Ga., ketvirtadienį atskrido į New Yorką pasakyti kalbą Amerikos laikraščių leidėjų suvažiavime.

Jis prašė laikraščių leidėjus pagalbos prieš "komunistų nuodingąją propagandą", kurią skleidžia Sovietų Sąjunga.

Eisenhoweris priminė, kad Kremliaus valdovai siekia kaip ir Hitleris svetimų kraštų užvaldymo ir kad laisvosioms tautoms tenka susijungti ir veikti išvien, norint atsispirti komunistų gresmei.

Penktadienį prezidentas išskrido į Ft. Knox, Ky, pagerbti Abraham Lincoln ir pasakyti kalbą Transylvanijos koledže.

JAV - "tūkstančių" galimybių kraštas

Investavo $1,000, pelnė $500,000

WASHINGTONAS, D. C. — Užvesti tardymai FHA (fed. namų statybos) administracijoj rodo, kaip nuostabiai lengva nesąžiningoms namų statybos firmoms, vyriausybės kontraktoriams, uždirbti apgaulingai tūkstančius dolerių.

Pav. vienas kontraktorius, įdėjęs į biznį tik $1,000, pelnęs jau $500,000.

Tyrinėjimų pasėkoj pavarytas dar vienas aukštas pareigūnas — FHA komisaro padėjėjas Arthur Frenz, nors tikro jo nusikaltimo dar nenustatyta — bent nepranešama. Ligi šiol iš FHA jau pašalinti penki aukšti pareigūnai, turėję reikalų su firmų finansavimu, statant gyvenamuosius namus, kuriuos vėliau pardavinėdavo privatiems asmenims.

Senato komitetas, tiriąs šį multimilijoninį skandalą, pranešė ir tokį atsitikimą, kad viena Long Island, N. Y., firma su $90,000 investuotu kapitalu uždirbo $4,600,000. Firmą sudarė trys šeimos, su 6 suaugusiais ir 8 vaikais.

SEN. McCARTHY SIŪLĖ D. SCHINE ARMIJOS SEKRETORIAUS PADĖJĖJU

Reikalavo naujoką perkelti į New Yorką, kad subatvakariais galėtų susitikti su merginom

WASHINGTONAS, D. C. — Penktadienio popietiniame Senato komiteto posėdy kilo ilgi ginčai dėl vertinimo telefoninių pasikalbėjimų.

Armijos sekretorius Stevens tarp kita iš tų telefoninių pasikalbėjimų su McCarthy priminė, kad senatoirus prašęs perkelti paimtąjį į kariuomenę savo štabo bendradarbį David Schine perkelti į New Yorką ir šeštadieniais išleisti į miestą, kad jis "galėtų susitikti su savo girl friends".

Sen. McCarthy, protestavęs dėl privačių pasikalbėjimų garsinimo tarp armijos sekretoriaus padėjėjų, paklausė, ar Stevens gali pristatyti ištisus pasikalbėjimų turinius. Buvo atsakyta, kad ne, ir suabejota (iš McCarthy pusės) jų vertingumu. Bet komiteto nariai nutarė paprašyti kaltinamųjų pusių, kad jos pristatytų ir telefoninių pasikalbėjimų stenogramas, kurios bus svarstomos kaip bylos medžiaga.

D. Schine — Stevens padėjėju?

Rytiniame posėdy armijos sekretorius Stevens nupasakojo, kaip sen. McCarthy stengėsi įpiršti D. Schine sekretoriui į jo padėjėjus.

Iš pradžių, kol dar D. Schine nebuvo pašauktas į kariuomenę, McCarthy ir jo štabo advokatas Roy Cohn darė didelį spaudimą, kad armija pakeltų D. Schine į atsargos karininkus.

Kai visų kariuomenės rūšių viršininkai atsakė, jog Schinui trūksta karininko kvalifikacijų, sen. McCarthy pradėjęs kalbinti sekretorių Stevens, kad jis galėtų pasiimti į savo departamentą padėjėju — ieškoti komunistų armijoj. Kiek anksčiau D. Schine vos nebuvo primtas į centrinę kontražvalgybos agentūrą, bet tada paaiškėjo, kad McCarthy kaip tik ruošiasi pradėti tirti šią agentūrą.

Sekr. Stevens pasakojo, kad jis buvo pakviestas svarstyti minėtą pasiūlymą pas Schine tėvus, gyvenančius Waldorf Astoria viešbuty New Yorke (Schine yra milijonierių vaikas). Bet Stevens atmetęs šį sen. McCarthy siūlymą.

ATŠAUKĖ MASKVOS AMBASADORIŲ

Įsakė išvažiuoti Canberros atstovybei

CANBERRA, Australija. — Sovietų Sąjungos vyriausybė įteikė Australijai notą, kuria pranešama, kad ji nutraukia su Australija diplomatinius santykius.

Sovietai įsakė savo ambasadoriui Australijoj Generalovui su visu štabu grįžti į Maskvą. Paprašyta, kad ir Australijos ambasadorius ir jo štabo personalas nedelsiant apleistų Sovietų Sąjungą.

Notoj kartu protestuojama dėl pabėgusio sovietų diplomato Petrovo žmonos "pagrobimo", jai vykstant iš Australijos namo.

Nauda tik Australijai

Sovietų Sąjunga šiuo savo žygiu išliejo neapykantą Australijai už priglaudimą pabėgusio sovietų diplomato, MVD karininko V. Petrovo ir jo žmonos.

Bet iš santykių nutraukimo laimės tik Australija, atsikratydama eilės sovietų šnipų, kurie Australijoj, kaip ir kitose šalyse, veikia apsisaugoję diplomatiniais pasais ir jiems teikiamu imunitetu.

Paieško Tasso korespondento

Gal būt, kad Sovietų Sąjunga tuo norėjo išgabenti susikompromitavusius ambasados tarnautojus, apie kurių špionažo veiklą bus daug kas paaiškėję iš pabėgusio trečiojo sekretoriaus V. Petrovo, kuris tam špionažui vadovavo.

Bet Maskvai vargu pasiseks išgelbėti Tasso korespondentą Viktor Antonov, kuriam Australija nepripažįsta diplomatinio imuniteto.

Iš Petrovo pristatytų dokumentų paaiškėjo, kad Antonov pagrindinis uždavinys buvo šnipinėjimas. Maskva tuoj įsakė Antonovui grįžti namo. Bet Australijos vyriausybė sulaikė lėktuvą, kuriuo turėjo skristi Antonov. Jis kviečiamas prisistatyti į Australijos įstaigas apklausinėjimui apie jo špionažo veiklą. Bet Antonov, bent tuo tarpu, laikosi pasislėpęs.

Komunistam ne vieta mokyklose, paskelbė New Yorko teismas

Patvirtino 14 mokytojų atleidimą

ALBANY, N. Y. — New Yorko valstybės apeliacinis teismas paskelbė, kad švietimo valdyba teisingai pasielgė, atleisdama 14 mokytojų.

Šie mokytojai atsisakė Senato tyrinėtojams aiškintis į klausimus apie jų priklausimą komunistų partijai. New Yorko miesto švietimo valdyba juos atleido, remdamiesi vietiniu įstatymu. Atleistieji pasiskundė į teismą, bet abejose instancijose švietimo valdybos žygis buvo pripažintas teisėtu.

Vėliausios Žinios

— Aplink apsuptąją Dien Bien Phu tvirtovę Indokinijoj eina žiaurios kovos su šokiais tokiais komunistų pasistūmėjimais į prancūzų apsigynimo linijas.

— Sovietų slaptosios policijos agentai, iš kurių rankų Australija atėmė gabenamą Mrs. Petrov, pasiliko Libanone. Lėktuvas išskrido į Šveicariją be jų.

— NATO tarybos posėdy Paryžiuj buvo pripažinta, kad sovietų gresmė nėra sumažėjusi, ir laisvosioms tautoms tenka ir toliau ginkluotis. Žemės pajėgos bus kiek sumažintos, JAV pažadėjus atominių ginklų.

— Senato vadai griežtai pasisakė prieš Indokinijos elgesį, uždraudžiant Amerikos lėktuvams skristi su prancūzų kariuomene per Indijos teritoriją į Indokiniją. Užsienio paramos administratorius Stassen sako, kad JAV vistiek turi tęsti savo finansinę irkarinę paramą Indijai.

— N. Y. vaikų globos teismas perėmė į savo globą filmų aktorės Rita Haywort du vaikus, vieną iš pirmo vyro Orson Welles, antrą iš Ali Kahn. Motina šiuo metu atostogauja su trečiu vyru Dick Haymes Floridoj.

— Viceprezidentas Nixon savo kalboj Los Angeles mieste pareiškė, kad praradus Indokiniją, trečiasis pasaulinis karas būtų neišvengiamas.

— Jugoslavijos diktatorius Tito pasisakė, kad ir jo šalis įsijungtų į planuojamą Europos Gynybos Bendruomenę, jei ji būtų suorganizuota platesniais pagrindais.

— Komunistinė Kinija naujai paleido 7 katalikų misionierius prancūzus. Jie atvyko į Hong Kongą.

— Suomių jūrininkai, ką tik atplaukę į Kopenhagą iš Sovietų S-gos Murmansko uosto, tvirtina, kad viename koncentracijos lagery prie Baltosios jūros yra ir Lenkijos katalikų kardinolas Wyszynski, kuris mezgąs tinklus. Tenai esą keli šimtai dvasiškių.

Van Acker sudarė belgų vyriausybę

H. Spaak — užsienio reikalų ministeris

BRIUSELIS. — Buvęs Belgijos ministeris pirmininkas 1945 — 46 m., socialistų politikas Achille Van Acker sudarė koalicinę vyriausybę su liberalais.

Paul - Henri Spaak, socialistų vadas, buvęs JT pirmininkas ir žinomas kovotojas už Europos tautų federaciją, grįžo į užsienio reikalų ministerio pareigas

Į kabinetą įėjo 9 socialistai ir 7 liberalai. Šios dvi partijos turi parlamente 111 atstovų iš 212.

Naujoji vyriausybė pažadėjo sutrumpinti karinės prievolės laiką nuo 21 mėnesio iki 18 mėnesių. Spaak sako, kad dėl šios reformos belgų karinis pajėgumas nesumažės. Į pagalbines tarnybas bus įmamos ir savanorės moterys (raštinių darbams). Jis užtikrino, kad Belgija ištesės savo įsipareigojimus NATO gynybos bloke ir sieks Europos Gynybos Bendruomenės bei jungtinės armijos sukūrimo (ši sutartis jau ratifikuota abiejuose parlamento rūmuose).

Dievo Karalystės Žinios

"Ir šita Evangelija apie Dievo Karalystę bus apsakyta, ant viso pasaulio ant liudijimo visoms tautoms, ir tada ateis galas". (Mato, evang. 24:14). Tai yra Jėzaus žodžiai.

Evangelijos skelbimo gadynei pasibaigus įvyksta antrasis Kristaus atėjimas ir Dievo Karalystės įkūrimas, po kurio prasideda visų dalykų atnaujinimo laikai, apie kuriuos Dievas buvo kalbėjęs visų šventųjų pranašų burna. Tuose laikuose įvyks visa eilė brangių Dievo pažadėjimų, žadančių visokiariopai laiminti žmonijos nuolankiuosius, kurie ieško ramybės, teisybės ir meilės link Dievo ir artimo. Vienas tokių brangių pažadėjimų, liečiančių žmogaus būsimąjį gyvenimą, yra toks: "Štai aš uždengsiu jų žaizdą ir tieksiu sveikatos, pagydysiu juos ir atidengsiu jiems jų prasomąją ramybę ir tiesą" (Jer. 33:6). Bet pastebėkite, kad bus reikalingas tikras pažinimas tiesos ir laikymąsis ramybės; kitaip sakant, vykdymas Dievo įsakymų. Kurie bus paklusnūs Viešpačiui, tiems bus suteikta nevien sveikata ir stiprumas, bet ir amžinasis gyvenima, kuris yra brangi Dievo dovana.

"Visų Dalykų Atnaujinimo Laikai" reiškia tą patį ką ir Dievo Karalystė, dėl kurios Viešpats Jėzus liepė melstis, tariant: "Teateinie Tavo Karalystė, tebūnie Tavo valia kaip danguje taip ir žemėje". Šitoje Karalystėje kiekvienam bus duota proga paklusnumu išmintingiems ir teisingiems Dievo. Didžiojo Geradario įstatymams, įsigyti sveikatą, laimę, laisvę, gerovę ir amžinąjį gyvenimą patinkamose aplinkybėse.

Tam laikui atėjus Dievo Karalystės palaiminimai bus prieinami visiems. Visi, kurie mirė praeityje ir visi, kurie miršta šiandien, ar tai sirgdami savo lovose arba karo laukuose, turės būti pabudinti iš mirties miego ir tokiems bus duota proga pasinaudoti Kristaus Karalystės palaiminimais.

Štai ką Jėzus yra pasakes: (Šv. Jono evang. 5:28-29): Nesistebėkite to, nes ateis valanda, kurioje visi besiilsią kapuose, girdės jo balsą. Ir išeis tie, kurie kas gera darė, ant prisikėlimo gyvi, bet kurie kas piktą darė, ant prisikėlimo teismo, ant pasitaisymo. Dar mes randam parašytą (Apr. Šv. Jono knygoje, 21:4-6) šiuos linksmus žodžius: Ir Dievas nušluostys visas ašaras nuo jų akių, ir mirties jau daugiau nebebus: nei raudojimo, nei šaukšsmo, nei sopulių nebebus, nes pirmasis perėjo. Ir sėdįs ant sosto Dievas tarė: Štai, aš vislab nauja darau. Ir Dievas man tarė: Rašyk; nes tie žodžiai teisingi ir tikra tiesa.

(Bus daugiau)

—x—

Kas domisi "Tiesa", gali gauti veltui panašaus turinio spausdinių. Kreipkitės šiuo adresu: **Lithuanian BIBLE Stud. Association, 3444 So. Lituanica Ave., Chicago 8, Ill.** Paskaitos iš Šv. Rašto laikomos kiekvieną sekmadienį, 10-tą val. ryto, 5324 So. Halsted St. (antras aukštas). Įžanga veltui, nėra kolektų. Kviečiame visus atsilankyti. Sk.

Jeigu paskutiniu metu jaučiatės blogai, priežastis galėtų būti ta, kad jūsų maiste truksta tam tikrų vitaminų ir mineralų. Gi valgydami skaniuosius lietuviškus patiekalus, šių esminių dalių jūsų sveikatai išlaikyti tegaunate labai mažai.

Mes lietuviai mėgstam koldūnus, kopūstus ir bulvinius blynus. Tačiau nesusidarykime klaidingos pažiūros apie šiuos musų taip mėgiamus patiekalus, nes jie pakankamai neturi tų maistingųjų dalių, kurios, gydytojų nuomone, turėtų būti kiekvienos dienos maisto davinyje.

George Eisele, kuris turi vaistinę 175 Adams St., yra kapsulėnių vitaminų specialistas. Šie vitaminai, jei jie vartojami pagal nurodymus, kaip tik puikiausiai ir papildo tuos kasdieninius maitinimo trūkumus. Vitaminai pataiso savijautą, pagerina sveikatą.

George Eisele pagamintoji viena "Multicap"—vitaminu kapsulė turi savyje maždaug tiek vitaminų, kiek jums jų tektų suvalgius 16 kiaušinių, 5½ svaro sviesto, 1½ vidutinio didumo oranžių, 2 sv. lašinių, 3½ sv. jautienos kapsnio, 2 sv. veršienos, 2 sv. kumpio, 7½ uncijų viščiuko ir 3 unc. virtos jautienos.

Šių "Multicaps", kurios papildo kasdienį maisto davinį, kaina yra tokia:

100	kapsulių butelis —	$3.70
250	" "	$8.75
500	" "	$17.00
1,000	" "	$33.00

Specialių "Formula 144" kapsulių (su geležim, kepenų ekstraktu ir "Brewers Yeast"—mielėm), kurios turėtų būti vartojamos vitaminų terapijai, kaina tokia:

50	kapsulių butelis —	$2.15
100	" "	$44.25
250	" "	$9.75
500	" "	$18.00
1,000	" "	$36.00

Jūsų užsakymą išpildysime tuoj pat. Apmokame persiuntimą, siunčiame bet kur USA ir į Europą.

Iskirpkite ši skelbimą, pabraukite norimą kiekį ir, pridėję čekį arba money order, pasiųskite:

GEORGE EISELE,
PHARMACIST
176 WEST ADAMS STREET
CHICAGO 3, ILL.

Ateities Šokėjai pavasario festivalyje

Tokia trumpa antraste Ateities Šokėjų grupė skelbia savo pavasarinį parengimą. Tai bus šios grupės tryliktasis metinis liaudies šokių koncertas. Šokėjai ne tik jauni savo metais, bet grupės gyvavimo laikotarpis irgi palyginti jaunas. Tačiau Ateities atliktieji darbai per tą neilgą laikotarpį gausūs ir itin reikšmingi.

Ateities grupės šokėjai, daugumas Amerikoje gimę ir augę jaunuoliai, aukoja daug laiko ir energijos besimokydami, repetuodami, idant kiekvienas jų pasirodymas scenoje gražiausiai ir pilniausiai išreikštų lietuvių tautinius šokius. Jie nepasitenkina vien atlikti programą, bet jie siekia visad atlikti ją kuo geriausiai. Jie mėgsta šią išraiškos formą, jie gerbia lietuvių tautą, kurios žmonės sukūrė tuos šokius, ir nori būti kreditas visiems. Nebus per dažnai kartoti, kad jų dažni pasirodymai savuose ir svetimuose parengimuose, o ypač kitataučių, tik patvirtina, kad jie pasiekia savo tikslą.

Ateities šokėjai nusipelno didelio įvertinimo už savo pasirodymus kitataučių tarpe, kur jie visuomet taip puikiai garsina lietuvių vardą. Šokėjai yra pasirodę įvairiuose JAV miestuose ir Kanadoj, visur palikdami puikius įspūdžius, visur laukiami jų tolimesni pasirodymai.

Nėra abejonės, kad kiekvienas tikras lietuvis džiaugiasi šios šokėjų grupės pasisekimais ir įvertina jų įnašą į lietuvių kultūrinį gyvenimą. Ateities šokėjai jau trylika metų kaip puošia lietuvių veiklą. Tuo tarpu jie tik kartą per metus rengia savo programą ir kviečia visus paremti jų pastangas gausiai atsilankant.

Šeštadienį, balandžio 24 d., 8:00 val. vak., Chicagos Lietuvių Auditorijoj, 3133 So. Halsted St., įvyks Ateities šokėjų koncertas. Programa bus įvairi ir įdomi. Be Ateities šokėjų, bus dar svečių dalyvių, pvz. indėnų ir lenkų festivalio šokėjai. Pirmą kartą Amerikoje pasirodys vyrų balsų kvartetas. Šis kvartetas buvo žinomas Vokietijoj Dilingeno kvarteto vardu. Programai pasibaigus, bus šokiai, griežiant Balio Pakšto orkestrui.

Tur būt, sutiksite, kad gražiausias ir naudingiausias būdas praleisti šeštadienio, balandžio 24 d., vakarą bus Ateities šokėjų koncerte. Kada remiame jaunuolius jų veikloje, tai remiame lietuvių tautos ateitį. O juk kiekvienas mūsų trokštame, kad ateities gyvenime lietuvių vardas kuo ilgiausiai ir gražiausiai skambėtų. Tiesa?

Nora Gugienė

JASINSKAI SUSILAUKĖ ANŪKĖS

Jonas ir Mortelė Jasinskai, visiems čikagiečiams pažįstami veiklūs 4-tos kuopos nariai, šiomis dienomis susilaukė anūkės.

Jųjų marti Eileen Jasinskienė, sūnaus Algirdo žmona, Velykų dieną ligoninėje pagimdė pusaštunto svaro mergaitę. Kaip motina, taip ir naujagimė stiprėja ir gerai jaučiasi.

Algirdas Jasinskis gyvena 2832 S. Arvey, Berwyn, Illinois. Jis yra specialistas garsams gaminti, gerai pažįsta mikrofonus, garsiakalbius ir kitus prietaisus.

MIRĖ I. ČERNAUSKAS

Mirus I. Černauskui, prašomi Humboldt Parko Politikos Klubo nariai susirinkti šeštadienį, bal. 24 d., 8 v. v., į koplyčią 3337 W. North Ave. suteikti velioniui paskutinio atsisveikinimo. O. S.

For A Taste Treat
TRY OUR
SPAGHETTI WITH GARLIC AND OIL
HOMEMADE RAVIOLI—ALL KINDS OF ITALIAN FOOD
Come to Daniel's and Save.
ORTENZI LOUNGE
1300 NO. 24th AVENUE
MELROSE PARK, ILL.
FIllmore 3-9445. — We Deliver

Suvalkiečių linksmas parengimas

Chicagos Lietuvių Suvalkiečių Draugijos Choro šaunus pavasarinis parengimas įvyks sekmadienį, balandžio 25 d., 4:30 v. v. Visi draugijos nariai,-ės, choro bei draugijos geri rėmėjai ir visi gerbiamieji lietuviai lietuvaitės nuoširdžiai choro prašomi gausiai dalyvauti. Turėsime daug malonumo gražiam laiko praleidimui. Bus suvaidinta trumpa komedijėlė "Toks", choro gražios liaudies dainos. Geras orkestras šokiams, už gražiausius velykinius margučius (kiaušinius) jų savininkams bus duodamos vertingos trys dovanos. Paskirti patyrę margutininkai nuspręs, kuriems priklauso dovanos. Veiks baras su įvairiais gėrimais ir stalas su chorisčių suvalkiečių pagamintais gardžiais valgiais. Biletas tik 75 c.

Taip pat bal. 25 d. Suvalkiečių Draugijos choras vyks į Oak Forest senelių prieglaudą, su parinktomis gražiomis dainomis. Šį parengimą ruošia prieglaudos vargšų lietuvių naudai p. S. Barcus, visoj šaly pagarsėjusi lietuviškų radijo valandų leidėja. Kaip praeitieji, taip ir šis p. S. Barkuvienės pilnas nuoširdumo žygis yra sveikintinas. Suvalkiečių Draugija irgi prisidėjo prie to kilnaus darbo su $15 ir choro programa. Choras niekuomet neatsisako dalyvauti p. S. Barcus parengimuose minėtos prieglaudos vargšų naudai arba jos pačios (Barcus) parengimuose. Ne tik choras, bet ir draugijos nariai,-ės ir atjaučiantieji prašomi šį sekmadienį atvykti į Oak Forest prieglaudą. Programa, vaišės ir dovanėlių išdalijimas prasidės 1 val. po pietų. O atlikę programą turėsime skubėti grįžti į Hollywoodo svetainę, kur bus Suvalkiečių Choro šaunus parengimas.

Suvalkiečių Dr-jos nariai,-ės prašomi nepamiršti, kad susirinkimas įvyks trečiadienį balandžio 28 d., Hollywood salėje, 2417 W. 43rd St., 7:30 v. v.

Reporteris

KRAKIŠKIAI KVIEČIA

Krakiškių Draugiškas Klubas kviečia visuomenę atsilankyti į savo parengimą, kuris bus balandžio 24 d., 8 v. v., Vainuto salėje, 4256 S. Maplewood, ir atsinešti margučių, nes už gražiausius bus duodamos dovanos.

Rengimo Komitetas

SUSIRINKIMŲ IR PARENGIMŲ

Lietuvos Miškininkų Sąjungos Išeivijoje visuotinas narių **suvažiavimas** įvyks šį sekmad., balandžio 25 d., 11 val. Lietuvių Auditorijoje, 3133 So. Halsted St. 12 val. ponia Motiekaitienė sudainuos pirmą kartą p. Aug. Vaičiūnienės "Girininko daina", naują prof. J. Žilevičiaus kompozicija. Po to bus prof. J. Kuprionio paskaita 25 metų Mišk. Sąjungos sukakčiai paminėti. Narių dalyvavimas būtinas. Kviečiami svečiai ir prijaučiantieji.

—Valdyba.

Lietuvių Žagarės Klubo susirinkimas įvyks sekmadienį, balandžio 25 d., 1 val. po pietų Vengeliausko svet., 4500 So. Talman Ave. Malonėkite laiku atvykti, nes tuoj po susirinkimo prasidės klubo margučių balius.

—J. Keturakis, rašt.

Lietuvių Piliečių Darbininkų Pašalpos Klubo mėnesinis susirinkimas įvyksta sekm., balandžio 25 d., 1 val. popiet (nauju laiku) V. Neffo salėj, 2435 So. Leavitt St. Visi nariai,-ės kviečiami dalyvauti. Šia pat proga pranešama, kad klubas vasaros metu, per birželio, liepos ir rugpiūčio mėn., nelaikys susirinkimų. Nariai užsilikę mokesčiais prašomi šiame ir gegužės 23-čios susirinkimuose užsimokėti.

—James R. Cherry, sekr.

a. ✚ a.

KAZIMIERAS MOSCICKIS

Mirė 1954 m. balandžio 23 d., 6:10 val. ryto. Gimęs Lietuvoje, Šiaulių apskr., Tryškių parap., Maldenų kaime.

Amerikoj išgyveno 46 metus.

Paliko nuliūdę: du broliai: Stanislovas ir Antanas, brolio sūnūs: Pranciškus ir Stanislovas, brolio duktė Bernice Rozgus; du pusbroliai: Pranciškus Ivaškevičius ir Stanislovas Dimavičius; giminaitis Jonas Norkus ir kiti giminės, draugai bei pažįstamieji.

Priklausė Lietuvių Kęstučio Pašalpos Klubui ir Chicagos Lietuvių Draugijai.

Kūnas pašarvotas Antano M. Phillips koplyčioje, 3307 Lituanica Ave.

Pirmadienį, balandžio 26 d., 8:30 val. ryto bus lydimas iš koplyčios į Šv. Jurgio parapijos bažnyčią, o po gedulingų pamaldų bus laidojamas Šv. Kazimiero kapinėse.

Visi a. a. Kazimiero Moscickis giminės, draugai ir pažįstami nuoširdžiai kviečiami dalyvauti laidotuvėse ir suteikti jam paskutinį patarnavimą ir atsisveikinimą. Nuliūdę lieka:

Broliai, Brolių Vaikai, Pusbroliai ir kiti Giminės.

Laid. direkt. A. M. Phillips. Telef.: YArds 7-3401.

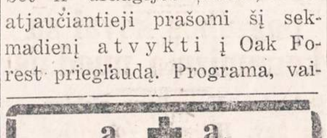

IGNAS CERNAUSKAS
3327 Le Moyne Ave.
Tel.: SPaulding 2-7903

Mirė 1954 m. balandžio 22 d., 9:15 val. vakare, sulaukęs pusės amžiaus. Gimęs Lietuvoje, Alytaus apskr., Metelių parap., Papiečių kaime.

Amerikoj išgyveno 41 metus

Paliko nuliūdę: žmona Ona, pagal tėvus Kasčiokas; brolio sūnus Pranas Cernauskas ir kiti giminės, draugai ir pažįstami.

Lietuvoje liko sesuo Agota Pavilionienė su šeima, brolis Kazimieras su šeima ir brolienė su šeima.

Priklausė Chicagos Lietuvių Draugijai, Susivienijimui Lietuvių Amerikoje, Humboldt Park Klubui, Amalgamated Clothing Workers of America Local 269.

Kūnas pašarvotas koplyčioje, 3337 West North Ave.

Pirmadienį, balandžio 26 d., 8:30 val. ryto bus lydimas iš koplyčios į Šv. Mykolo parapijos bažnyčią, o po gedulingų pamaldų bus laidojamas Švento Kazimiero kapinėse.

Visi a. a. Igno Cernausko giminės, draugai ir pažįstami nuoširdžiai kviečiami dalyvauti laidotuvėse ir suteikti jam paskutinį patarnavimą ir atsisveikinimą. Nuliūdę lieka:

Žmona, Brolio Sūnus ir kiti Giminės.

Laid. direkt. St. Lackawicz. Tel. REpublic 7-1213.

BENEDIKTAS ČERNAUSKAS
4867 West 43rd Street

Mirė 1954 m. balandžio 22 d., 4 val. po pietų, sulaukęs 33 metų amž. Gimęs Chicago, Ill.

Paliko nuliūdę: žmona Frances, pagal tėvus Šimkus; jų vaikai: Benny Jr., Gloria ir Michael; tėvai Benediktas ir Josephine Černauskai; 2 seserys: Anna Trakas, jos vyras Vincentas ir šeima, ir Sophie Sadauskas, vyras Jonas ir jų šeima; tetos: Josephine Burokas ir Johanna Levickienė ir šeimos; uošvis Antanas Šimkus ir šeima, švogeris Stanley Šimkus ir kiti giminės, draugai bei pažįstami.

Buvo antrojo pasaulinio karo veteranas.

Kūnas pašarvotas Juliaus Liulevičiaus koplyčioje, 4348 So. California Ave.

Pirmadienį, balandžio 26 d., 8:30 val. ryto bus lydimas iš koplyčios į Nekalto Prasidėjimo Panelės Šv. parapijos bažnyčią, o po gedulingų pamaldų bus laidojamas Šv. Kazimiero kapinėse.

Visi a. a. Benedikto Černausko giminės, draugai ir pažįstami nuoširdžiai kviečiami dalyvauti laidotuvėse ir suteikti jam paskutinį patarnavimą ir atsisveikinimą. Nuliūdę lieka:

Žmona, Vaikai, Tėvai, Seserys, Švogeriai, Uošvis ir kiti Giminės.

Laidotuvių direktorius Julius Liulevičius. LAfayette 3-3572.

2 Metų Mirties Sukaktis

Juozapas Povilaitis
833 West 34th Street
Tel.: YArds 7-7390

Mirė 1952 m. balandžio 25 dieną, 9 val. ryte. Gimęs Lietuvoje, Suvalkų apskr., Pesčių kaime.

Amerikoj išgyveno 48 metus.

Paliko dideliame nuliūdime: žmona Eleanor, pagal tėvus Bartkus, sūnus Leonard, marti Bettie; duktė Wanda Balis, žentas Antanas ir anūkas David; 2 švogeriai: Jonas ir švogerka Ona Bartkai su šeima; Mykolas Bartkus su šeima ir kiti giminės.

Priklausė Lietuvių Kęstučio Pašalpos Klubui.

Palaidotas 1952 metų balandžio 29 d. Lietuvių Tautinėse kapinėse.

Žmona, Sūnus, Duktė, Žentas, Anūkas, Švogeriai, Švogerka ir Giminės.

PADĖKA

JOSEPH DZIMIDAS

Mirė 1954 metų balandžio 13 dieną ir palaidotas Šv. Kazimiero kapinėse balandžio 19 d.

Velionis Joseph Dzimidas negali atsidėkoti tiems, kurie suteikė jam paskutinį patarnavimą ir palydėjo jį į amžinybės vietą. Todėl mes, atmindami jį ir apgailėdami jo mirtį, dėkojame draugams, atvykusiems į šermenis, atsiuntusiems gėlių, užpirkusiems Mišias ir palydėjusiems į kapus.

Dėkojame visiems St. Leo's parapijos bažnyčios kunigams, kurie atlaikė įspūdingas pamaldas už jo sielą. Dėkojame laidotuvių direktoriui A. Petkui už mandagų ir tvarkingą patarnavimą. Dėkojame karstanešiams, nunešusiems jį į amžinojo poilsio vietą, ir visiems laidotuvėse dalyvavusiems giminėms, draugams bei pažįstamiems. O Tau, mūsų mylimas sakome: Ramiai ilsėkis šaltojoj žemelėj.

Nuliūdę lieka:

Žmona, Duktė, Broliai, Seserys, Švogeriai, Uošvienė ir kiti Giminės.

GUŽAUSKŲ
BEVERLY HILLS GĖLINYČIA
GĖLĖS VISOMS PROGOMS
6901 SO. WENTWORTH AVE.
Telef.: ST 3-2454 ir HU 3-2224

URBA Gėlės Mylintiems, Vestuvėms, Banketams, Laidotuvėms, Papuošimams.
GĖLININKAS
4180 ARCHER AVENUE
Tel.: LA 3-5860 arba LA 3-5870

GĖLININKAS (PUTRAMENTAS)
Linksmumo ar liūdesio valandoj. Gražiausios Gėlės ir Vainikai. Reikale pašaukite: atvyksim į jūsų namus su vainikų paveikslais išsirinkti
ROY R. PETRO (Putramentas)
5519 So. Harlem Avenue
POrtsmouth 7-9020

LOVEIKIS Siunčiam Gėles Telegramu į Visas Pasaulio Dalis
KVIETKININKAS
Gėlės Vestuvėms, Banketams ir Pagrabams.
3316 S. Halsted St. YArds 7-7308

STEPONAS C. LACKAWICZ
LAIDOTUVIŲ DIREKTORIUS
Trys Koplyčios
2424 WEST 69th STREET — REpublic 7-1213
2314 WEST 23rd PLACE — VIrginia 7-6672
10756 S. MICHIGAN AVE. — PUllman 5-1270

LIŪDĖSIO VALANDOJ
Saukite
MAŽEIKA & EVANS
LAIDOTUVIŲ DIREKTORIAI
6845 So. Western Ave. — Air Conditioned Chapel and
REpublic 7-8600-8601 — Parking Facilities.
Tiems, kurie gyvena kitose miesto dalyse rausime koplyčią arčiau jūsų namų

A. PETKUS
LAIDOTUVIŲ DIREKTORIUS
6812 So. Western Avenue
1410 South 50th Avenue
CICERO, ILL.
TELEFONAI:
GRovehill 6-2345-6 — TOwnhall 3-2109
KOPLYČIOS VISOSE MIESTO DALYSE

John F. Eudeikis
LAIDOTUVIŲ DIREKTORIUS
SENIAUSIA IR DIDŽIAUSIA LAIDOJIMO ĮSTAIGA
AMBULANCE DIENĄ IR NAKTĮ
4605-07 SO. HERMITAGE AVE
Tel.: YArds 7-1741 ir BIshop 7-9481
4330-34 SO. CALIFORNIA AVE.
Telefonas LAfayette 3-0440
Mūsų radio programos šeštadieniais 9:15 ryto iš WGES 1390 kil.
MODERNIŠKOS AIR-CONDITIONED KOPLYČIOS

NARIAI Chicagos Lietuvių Laidotuvių Direktorių Asociacijos
AMBULANCE PATARNAVIMAS DIENĄ IR NAKTĮ.
★
TURIME KOPLYČIAS VISOSE MIESTO DALYSE

LEONARDAS A. EZERSKIS
1646 W. 46th STREET — Phone: YArds 7-0781

LEONARD BUKAUSKAS
10821 S. MICHIGAN AVE. — Phone: COmmodore 4-2228

VASAITIS - BUTKUS
1446 SO. 50th AVE., Cicero, Ill. — Phone: OLympic 2-1003

ANTANAS M. PHILLIPS
3307 LITUANICA AVE. — Phone: YArds 7-3401

PETRAS P. GURSKIS
659 WEST 18th STREET — Phone: SEeley 3-5711

ALFRED VASAITIS-VANCE
177 WOODSIDE ROAD, RIVERSIDE, ILLINOIS
Telefonai: RI 7-5345 ir OLympic 2-5245

J. LIULEVIČIUS
4348 S. CALIFORNIA AVE. — Phone: LAfayette 3-3572

GEORGE F. RUDMIN
3319 S. LITUANICA AVE. — TEL. YArds 7-1138-1139

P. J. RIDIKAS
3354 S. HALSTED STREET — Phone: YArds 7-1911

DANA DANA
Pavasariniam Sezonui Didelis Pasirinkimas Įvairių Vaikų, Vyrų ir Moteriškų Drabužių.
Lietuviški audiniai, medžio ir odos išdirbiniai, meniški gintaro gaminiai ir kt.
DANA, 1445 So. 49th Ave., Cicero 50, Ill.

DAN SMITH DARŽĄ
8228 Kean Avenue
nupirko
ANA BRUZGULIS
Ji praneša, kad gegužės 1 dieną biznis vėl bus atidarytas, ir kviečia visus draugus bei pažįstamus atsilankyti į atidarymą. Tuo pačiu metu kviečia draugijas ir klubus, kurie yra pasirendavę pikniko vietą, atsišaukti ir patikrinti dienas, kad vėliau nebūtų nesusipratimų.
Pirmas piknikas įvyks gegužės 2 dieną. Jį rengia Teatrališka Draugystė Rūta Nr. 1.

Didelis Pavasarinis Išpardavimas

Gavome didelį kiekį naujų pavasarinių rūbų ir baltinių ir parduodame sumažintomis kainomis.
Taipgi turime visokį pasirinkimą reikalingų dalykų: vyrams, moterims ir vaikams ir namų reikalams: paklodžių, užvalkalų, rankšluosčių ir kitų dalykų.
Kviečiame atsilankyti, būsite patenkinti mūsų kainomis ir patarnavimu
LIETUVIŲ KRAUTUVĖ
JOSEPH'S DRY GOODS STORE
3218 So. Halsted Street Chicago 8, Ill.

Roosevelt Furniture Speciali Proga

9 vienetai tik $179.00
2 vienetų sectional, 1 kilimas
2 staliukai, 1 cocktail staliukas
2 lempos, 1 paveikslas.

ROOSEVELT FURNITURE CO.
2310 W. ROOSEVELT ROAD Telefonas: SEeley 3-4711
Krautuvė atidaryta sekmadieniais nuo 11 iki 4:30.

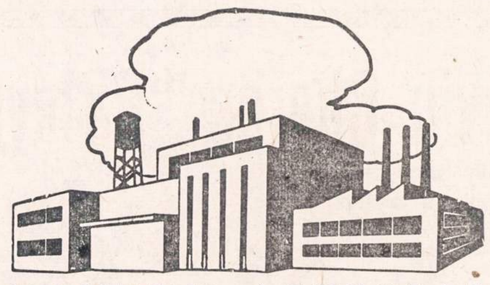
TAUPYK ATEIČIAI
Kiekvieno ateities laimė priklauso nuo to, kiek jis sutaupė, kada galėjo taupyti. Ką beplanuosi ateičiai atsakymas vis tas pats.
Taupydami Universal Savings and Loan bendrovėje, gausite gerą dividendą, užtikrintą saugumą ir mandagų patarnavimą, nes indėliai yra apdrausti iki $10,000 kiekvienam asmeniui, o vedusių porai kombinuoti iki $30,000.
Nemokamas sustojimas automobilistams.
UNIVERSAL SAVINGS & LOAN ASSOCIATION
1800 So. Halsted Street Chicago 8, Ill.
Telefonas: HAymarket 1-2028
VALANDOS: Pirmadieniais, antradieniais ir penktadieniais nuo 9 ryto iki 4 val. vakaro. Ketvirtadieniais nuo 9 ryto iki 8 vak. Trečiadieniais ir valstybės šventėmis uždaryta. Šešt. nuo 9 val. ryto iki 3 val. po pietų.

GARSINKITĖS "NAUJIENOSE"

Sovietų pasigyrimas dėl lietuviškų mokyklų

"Mūsų valstybė nesigaili jokių priemonių vaikų ir jaunimo auklėjimui. Komunistų partija ir tarybinė vyriausybė nuolat rūpinasi liaudies švietimo išvystymu", — vedamajame skelbia "Pravda".

Be abejo, niekas geriau už bolševikus nežino, kokią dideię reikšmę turi mokykla komunistiniam žmonių perauklėjimui. Komunistų partija ir tarybinė valdžia tik šį tikslą teturėdama prieš akis rūpinasi mokykla.

Sprendžiant pagal komunistų statistiką, galima susidaryti įspūdį, kad dabartinėje Lietuvoje mokinių ir mokyklų skaičiai yra padidėję. Žinome, kad daugumoje atvejų tokie skaičiai nieko nepasako ir tarnauja apgaulei, juos naudojant nuošimtiniam palyginimui. Pavyzdžiui, 1953 m. gruodžio 19 d. "Sovetskaja Litva" skelbia, kad dabar vidurinių mokyklų yra keturis su puse kartų daugiau, negu jų yra buvę Nepriklausomoje Lietuvoje. Kaip žinia, sovietinėje švietimo sistemoje vidurinė mokykla yra vadinama dešimties metų mokykla. Tokių mokyklų Nepriklausomoje Lietuvoje visiškai nebuvo. Jų toli gražu negalima lyginti su Nepriklausomos Lietuvos gimnazijomis. Todėl sakyti, kad dabar vidurinių mokyklų yra keturis su puse kartų daugiau, negu anais Lietuvos laisvės metais, tėra tuščiažodžiavimas. Dar juokingiau, kai tas pats laikraštis skelbia, jog septynmečių mokyklų šiuo metu yra 40 kartų daugiau, negu Nepriklasomoje Lietuvoje. Tai galėtų reikšti, kad dabar tų septynmečių mokyklų iš viso ir tėra 40, nes niekad anksčiau tokių mokyklų visiškai nėra buvę.

Kaip žinia, Lietuvoje buvo įvestas šešerių metų privalomas pradžios mokslas. Dabar siekiama įvesti septynerių metų pradžios mokslą. Tačiau ir komunistai pripažįsta, kad to projekto įgyvendinimas sutinka kliūčių, nes daug kur jis visiškai nevykdomas. Komunistinė statistika 1953 m. Lietuvoje priskaito 948 septynmetes mokyklas. Jei patikėti šio skaičiaus tikrumu, jis tesako, kad kol kas dar labai toli nuo visuotinio septynerių metų pradžios švietimo.

Kuri yra esminė dabartinio Lietuvos švietimo nepasisekimo priežastis? Kodėl, nepaisant vadinamųjų komunistų partijos ir tarybinės vyriausybės pastangų rūpintis švietimu, vis dėlto visas švietimo darbas turi tiek daug trūkumų?

Į tuos klausimus galima atsakyti tik aptarus ūkinį ir kultūrinį Lietuvos gyvenimą. Švietimo ir auklėjimo negalima išskirti iš kitų gyvenimo sričių. Gi tie du dalykai yra neatsiejami vienas nuo kito. Pažanga vienoje srityje gali sudaryti sąlygas pažangai kitoje. Švietimas gali klestėti tik gerose ūkinėse sąlygose. Be šių sąlygų visos kalbos apie mokyklų tinklo išplėtimą, septynerių metų privalomą pradžios mokslą, plačią mokymo programą tėra plepalai. Čia nedaug tegali padėti įvairūs valdžios raginimai, barimai ir grasinimai. Grasinimais ir bausmėmis galima priversti mokytojus dėstyti pagal Maskvos nustatytą programą auklėti pagal partijos reikalavimus, tačiau nei grasinimais, nei bausmėmis negali apkūrenti mokyklos, mokiniams parūpinti sąsiuvinių ir kitų priemonių, negali įgyti suolų arba pastatyti bendrabutį. Mokykla išauga iš paties gyvenimo sąlygų. (E.)

Toronto, Ont.

Mirė pulk. Pr. Kaunas

Š. m. balandžio mėn. 16 d. Toronto lietuviai neteko dar vieno savo tautiečio. Tą dieną, nuo staigaus širdies smūgio, mirė savanoris-kūrėjas pulk. Pranas Kaunas, sulaukęs virš 60 metų amžiaus. Palaidotas balandžio 19 d. Vilties Kalno kapinėse. Velionio palydėti į amžino poilsio vietą susirinko didelis tautiečių būrys. Pulk. Pr. Kaunas jau pereitą rudenį kai kuriems savo pažįstamiems skundėsi pradėjusia negaluoti širdimi, o atėjus pavasariui ji visai sustojo plakti ir neleido sulaukti smarkiai atriedančios vasaros.

—*J. Mikalauskas*

SKAITYTOJO NUOMONĖS

Sabaliūno-Kavolio diskusijos

Labai buvo įdomios diskusijos tilpusios "Naujienose" tarpe L. Sabaliūno ir V. Kavolio apie socialines ir politines problemas, kas dar sykį parodo, kad socialinių ir politinių problemų empirinis sprendimas yra kaskart sėkmingesnis ir tinkamesnis už metafizinį. Bet būtų gera, kad V. Kavolis sukonkretozuotų išvardinimu ir pavyzdžiais jo paminėtas *bendrąsias žmogiškas problemas* ir kaip į jas lietuviai gali atsiliepti, atseit, kokie galimi atsiliepimai iš lietuvių pusės. Taip tai labai įdomios ir naudingos diskusijos...

Saul. Šimoliūnas

Neskaitęs "Naujienu" —liūdėsi visa diena.

Moving Moving
PERKRAUSTYMAS IŠ ARTI IR TOLI
ILGŲ METŲ PATYRIMAS — PIGUS SĄŽININGAS PATARNAVIMAS.
NAUJI DIDELI SUNKVEŽIMIAI — PATOBULINTI PERKRAUSTYMUI ĮRANKIAI, KAIP PATYS SUNKVEŽIMIAI, TAIP IR JŪSŲ PERKRAUSTOMI BALDAI YRA APDRAUSTI — INŠIURINTI.
J. NAUJOKAITIS 6819 SO. ROCKWELL ST., CHICAGO 29, ILLINOIS. Tel.: WAlbrook 5-9209

LIETUVIŠKA ĮSTAIGA
SAFETY OF YOUR SAVINGS
CRANE Savings & LOAN ASS'N
INSURED UP TO $10,000
5%
2555 West 47 th Str. CHICAGO 32, ILL. LAF. 3-1085
B.R.PIETKIEWICZ, PRES.

DĖL NAMAM REIKMENŲ VISUOMET LANKYKITE ŠIĄ

ERDVIĄ IR PATOGIĄ SENIAUSIĄ LIETUVIŲ BENDROVĖS KRAUTUVĘ
PROGRESS FURNITURE Co
4181183 ARCHER AVE.
Tel. LAfayette 3-3171
Brighton Parko Kolonijoje
KAS DIENĄ ČIA RASITE DIDŽIAUSIAS PREKIŲ VERTYBES
Naujausių madų, geryjų išdirbysčių rakandų, kaurų, pečių, televizijos aparatų, refrigeratorių, plovyklų, vaikams rakandų ir visų kitų namam reikmenų. LENGVI IŠSIMOKĖJIMAI PRITAIKOMI VISIEMS.

PRADĖK TAUPYTI ŠIANDIEN, - TURĖSI RYTOJ!
Taigi pradėk taupyti šioje lietuviškoje įstaigoje.
BRIGHTON SAVINGS moka 3% pelno
Kiekvieno taupytojo indėliai yra apdrausti iki $10,000.00.
BRIGHTON SAVINGS and LOAN ASS'N.
4071 Archer Ave., į vakarus nuo California Ave.
Telefonas: LAFAYETTE 3-8248
CHARLES ZEKAS, Secretary
OFISO VALANDOS:
Pirmad., Antrad., Penktad. ir Šeštadienį 9:00 ryte iki 4:30 val. po pietų.
Trečiad. 9:00 ryte iki 12 val. dieną. Ketvirt. 9:30 ryte iki 8:00 val. vak.

ateitis Lietuvių Tautinių Šokėjų Grupės
PAVASARINĖ ŠVENTĖ
DALYVAUJA:
1. Ateities Šokėjai, 2. Lenkų šokėjai, 3. Indijonų šokėjai, 4. J. Statkevičiaus vedamas Vyrų Kvartetas.
LIETUVIŲ AUDITORIJOJ, 3133 SO. HALSTED ST.
Šeštadienį, balandžio 24 d.
PRADŽIA 8:00 P. M. ĮŽANGA $1.50
ŠOKIAI — UŽKANDŽIAI — GĖRIMAI. GROS BALIO PAKŠTO ORKESTRAS

TELEVIZIJOS
RADIJO APARATAI
ELEKTROS REIKMENYS
TV BEI RADIJO LEMPOS
DALYS — BATERIJOS
APARATŲ SUTAISYMAS
dirbtuvėse ir namuose atliekamas patyrusių inžinierių. Sąžiningas ir geras patarnavimas garantuotas.
DAINA TELEVISION
sales-service
3130 S. Halsted, DAnube 6-6887

Diamond Service Station
SINCLAIR COMPANY PRODUCTS
COMPLETE REPAIRING, GREASING
COMPLETE SERVICE
"SAFETY LANE"
10625 SO. WENTWORTH
PUllman 5-7419

HILDA FRANKLIN
MEZGIMO DIRBTUVĖ
SIUVIMO PAMOKOS
7025 N. Glenwood Avenue
SHeldrake 3-9253

Įsteigta 1907
MOKAME IKI
4%
SUTAUPOMS
O A K
SAVINGS & LOAN ASS'N.
Valstybės Priežiūroje
1429 WEST 18th STREET
CHICAGO 8, ILL.
Phone: CANAL 6-1640

GRINDŲ SPECIALISTAI
VISŲ RŪŠIŲ ĮTIESALAI
- Koklių grindys
- Asphalto ir Lino sienos
- Plastikos sienų koklės
- Molio koklės

Šaukite dabar nemokamiems apskaičiavimams
COMMERCIAL FLOOR COVERING CO.
2894 Milwaukee Ave.
CAPITOL 7-3213
"Industrijos ir Biznio Aptarnautojai"

A & M ELECTRIC MOTOR REPAIRS
WE REPAIR ANYTHING WITH AN ELECTRIC MOTOR.
WASH MACHINES, VACUUMS, OIL BURNERS and STOKER. MOTORS, ETC.
24 HOUR SERVICE
TOP WORKMANSHIP
CALL
LIncoln 9-3235
ASK FOR "TONY"
3151 N. SOUTHPORT

Dėmesio Namų ir Nuosavybių Savininkai!
Telefonuokite dabar įkainavimams
RAdcliffe 3-0526
Įtaisomi įvairiausių rūšių šildytuvai
DARBAS UŽTIKRINTAS
Tariamės dėl išmokėjimų
De Luxe Heating Sales and Service
6926 S. RACINE AVENUE

FAMOUS WHIRLPOOL BATHS
FOR POOR CIRCULATION ARTHRITIS! NERVOUSNESS! MUSCULAR ACHES and PAINS!
A-C Health Center
108 No. State Street
CEntral 6-4330
Ladies only — Open Evenings

Kostas Eidukonis
6930 So. Talman Ave.
CHICAGO 29, ILL.
Pigiai, saugiai ir skubiai
PERKRAUSTO BALDUS
(MOVING)
Dideli trokai, daiktai apdrausti.
Telefonuokite:
GRovehill 6-7096

PARSTUPAS

Parstupo šaknys jau buvo žinomos ir vartojamos kaipo gyduolė nuo Hippocrito laikų, nuo plaučių ligų, nuo širdies nesveikumų, nuo sunkių skaudėjimų po krutine ir skreplevimų, kiti sako Parstupo šaknis gerai nuo šalčių, kosulio ir reumatiškų skausmų, ir suvalnimo kad ir kietų vidurių. Prisiųskite mums $1.00, tai mes prisiųsime jums kvoterį svaro Parstupo šaknų. O jeigu norite COD, tai bus $1.25; į Kanadą irgi yra $1.25.
ALEXANDER'S CO.
414 BROADWAY
SOUTH BOSTON 27, MASS.

TAUPYKITE ATEIČIAI. PASIDĖKITE TAUPOMUS PINIGUS Į CHICAGOS SAVINGS AND LOAN ASSOCIATION, KUR KIEKVIENA SANTAUPA PILNAI APDRAUSTA IKI $10,000 BY AN AGENCY OF THE U. S. GOVERNMENT
KUR visada buvo ir yra išmokamas aukštas dividendas.
KUR pinigai buvo ir yra išmokami pagal reikalavimą.
KUR tamsta pats gali atlikti visus savo ir savo šeimos finansinius reikalus.
KUR 30 metų patyrimas užtikrina visiems saugų ir teisingą patarnavimą.
Taupykite šioj tvirtoj, lietuviškoj finansinėj įstaigoj MŪSŲ TURTAS YRA 12,500,000.00 DOLERIŲ. Dėl paskolų geresnėm sąlygom, perkant arba statant namą, visada pasimatykite su mumis.
CHICAGO SAVINGS AND LOAN ASSOCIATION JOHN PAKEL, Prezidentas. 6234 So. Western Ave. Telef.: GRovehill 6-7575
VALANDOS: Pirmadieniais nuo 12 iki 8 val. vakaro. Antradieniais ir Penktadieniais nuo 9 iki 4 val. po pietų. Ketvirtadieniais nuo 9 iki 8 val. Trečiadieniais uždaryta visą dieną. Šeštadieniais nuo 9 ryto iki 2 po pietų.

NAUJIENOS

THE LITHUANIAN DAILY NEWS

Published Daily Except Sunday by The Lithuanian News Pub. Co., Inc.
1739 South Halsted Street, Chicago 8, Ill. HAymarket 1-6100

Entered as second-class matter March 7, 1914 at the Post Office at Chicago, Ill., under the Act of March 3, 1879.

Subscription Rates:
$9.00 per year in Canada
$9.00 per year outside of Chicago
$10.00 per year in Chicago
5 cents per copy.

Užsakymo kaina:
Chicagoje—paštu:

Metams	$10.00
Pusei metų	$5.50
Trims mėnesiams	$3.00
Vienam mėnesiui	$1.25

Chicagoje per išnešiotojus:

Viena kopija	5c.
Savaitei	30c.
Mėnesiui	$1.25

Jungtinėse Valstybėse, ne Chicagoje:

Metams	$9.00
Pusei metų	$5.00
Trims mėnesiams	$2.50

Užsieniuose:

Metams	$11.00
Pusei metų	$5.50
Tmis mėnesiams	$3.00

Naujienos eina kasdien, išskiriant sekmadienius. Leidžia Naujienų Bendrovė, 1739 S. Halsted Street, Chicago 8, Illinois. Telef.: HAymarket 1-6100.

Pinigus reikia siųsti pašto Money Orderiu kartu su užsakymu.

Tyrinėjimo Kliūtys

Kersteno komitetas, kaip žinome, darė lietuvių, latvių, estų ir kai kurių kitų liūdininkų apklausinėjimus pabaigoje lapkričio ir pirmoje pusėje gruodžio — Washingtone, New Yorke, Detroite ir Chicagoje. Tų apklausinėjimų duomenys jau yra atspausdinti storokoje knygoje.

Po to viešų komiteto posėdžių nebuvo, nors technikinis jo štabas dirbo ir nesiliovė dirbusi Amerikos Lietuvių Taryba, surašinėdama liudininkus, rinkdama dokumentus ir ruošdama kitokią medžiagą.

Kongresiniam komitetui buvo pritrūkę pinigų tyrinėjimui tęsti. Jisai kreipėsi į atstovų butą, prašydamas papildomų kreditų. Buvo tikėtasi, prašymas bus patenkintas, kai tik susirinks antroji kongreso sesija. Opozicijos kongrese nebuvo, tačiau kreditų skyrimo kontrolė yra rankose komiteto, kurio priešakyje stovi į izoliaciją palinkęs kongresmanas iš Iowa. Jam tyrinėjimo reikalas neatrodė skubus.

Todėl nauji kreditai Kersteno komitetui — $150,000 — buvo paskirti tik balandžio 8 d. Tuo būdu ištisi trys mėnesiai dingo. Bet komitetas, gavęs lėšų, negalėjo tuojau pradėti keliauti iš miesto į miestą. Jam reikėjo dar persitvarkyti, nes įėjo du nauji nariai, ir apsvarstyti planus tolesnei veiklai.

Vieši liudininkų apklausinėjimai todėl galės atsinaujinti tik gegužės 3—4 d. d. Pabaltiečiams buvo prižadėta, kad jų kraštų pavergimo ištyrimui bus duoti du mėnesiai — vasaris ir kovas. Jau praėjo. Tai nemalonu, bet ką padarysi? Kongresmano Kersteno negalima dėl to kaltinti, nes jisai dėjo visas pastangas, kad atstovai greičiau išspręstų lėšų klausimą.

Dabar kitų tautų atstovai nekantriai laukia, kad būtų ištirtas jų tėvynių pavergimas. Pabaltiečiams reikės su tomis tautomis dalintis likusiu iki kongreso sesijos pabaigos laiku, kurio beliko tik 3 mėnesiai.

Šitose aplinkybėse lietuviams teks daugiausia dėmesio kreipti į tai, kad būtų įteikta Kersteno komitetui galimai daugiau **rašytinės medžiagos.** Jei ji bus rūpestingai paruošta ir atspausdinta tyrinėjimo rekorduose, tai tikslas vistiek bus pasiektas.

Sovietų Šnipai Visuose Pasaulio Kraštuose

Neseniai pasitraukė iš Sovietų tarnybos Australijoje Vladimir Petrov, buvęs SSRS pasiuntinybės trečiasis sekretorius, kuris vadovavo visam komunistinių šnipų tinklui tame kontinente. Atsimetęs nuo bolševikų, Petrov perdavė Australijos valdžiai daug dokumentų, liečiančių sovietinių šnipų veiklą.

Jo žmoną Maskvos agentai bandė jėga išgabenti į Rusiją, bet Australijos policija ją išgelbėjo.

Aną dieną Bonnoje, vakarinės Vokietijos sostinėje, pasidavė Federalinės Respublikos vyriausybei trys sovietų agentai. Vienas jų, kap. Nikolai Evgenijevič Chochlov, prisipažino esąs slaptos sovietų teroristų grupės vadas, atsiųstos į vakarinę Vokietiją komunizmo priešų žudyti.

Savo noru pasidavė kiti du tos grupės nariai: Hans Kukowič ir Kurt Weber.

Chochlov turėjo nepaprastą ginklą žmonėms žudyti, šaujantį be garso užnuodintomis kulkomis.

Šios "žmonių žudymo misijos" vyriausias uždavinys buvo naikinti pabėgusius iš sovietų teritorijos komunistų priešus. Kiek piktadarybių ji yra atlikusi, gal būt, pasakys Chochlov ir du jo draugai. Spėjama, kad jie suorganizavo ir pagrobimą ruso Dr. Aleksandro Truchnovičo, kuris dingo pereitą savaitę.

Apie sovietų šnipų žygius Amerikoje nėra reikalo čia smulkiau pasakoti.

Žodžiu, sovietų šnipai ir galvažudžiai veikia visuose pasaulio kontinentuose. Bilijonai rublių yra išleidžiami jų nelemtos veiklos finansavimui, — tuo tarpu kai nelaimingi Rusijos ir kitų pavergtų tautų žmonės skursta ir badauja.

Visa laisvoji žmonija privalo būti sargyboje, kad atsigintų nuo šios piktos jėgos.

Yes, *you. Your* voice can pierce the Iron Curtain. You can shout the Truth through Radio Free Europe to 70 million Communist-enslaved people behind the Iron Curtain! Truth keeps their hope and courage strong in their fight for liberty. Send your "Truth-Dollar" today to the Crusade for Freedom, c/o your local Postmaster, to help support Radio Free Europe.

Apžvalga

SOCIALDEMOKRATAI PREMJERAI

Po neseniai įvykusių parlamento rinkimų Belgijos socialistų vadas Van Acker yra pakviestas sudaryti naują ministerių kabinetą. Socialistai neturi parlamente daugumos, todėl naujoji vyriausybė galės būti tik koalicinė (sudėtinė). Socialistai bando susitarti su liberalais.

Suomija taip pat eina prie naujos vyriausybės sudarymo. Prezidentas Juho Paasikivi pasiūlė premjero vietą socialdemokratui Karl Fagerholm, dabartiniam seimo pirmininkui.

Socialdemokratų partija Suomijoje yra stipriausia, bet daugumos neturi. Todėl Fagerholmui teks kviesti ir kitų partijų atstovus įeiti į vyriausybę. Su kuo jisai tariasi, dar nežinia.

SENOJI DALYBA

Republikonų kandidatas į J. A. V. senatorius Joseph T. Meek sakosi esąs "nepataisomas senadalybininkas", atseit, Naujosios Dalybos priešas. "Naująja Dalyba" (New Deal) pavadino savo socialinių reformų politiką velionis prez. Franklin D. Roosevelt.

Meek šitaip aiškina skirtumą tarp Senosios Dalybos (Old Deal) ir Naujosios:

"Senoji Dalyba tai naujojo krašto istorija. Ji tokia pat šviežia, kokia ji buvo tada, kai šio krašto tėvai steigėjai kūrė šią Respubliką.

"Naujoji Dalyba tai istorija labdaros valstybės, suvaržymų, minties kontrolės, diktatūros — tų kombinacijų, kurios privertė mūsų protėvius apleisti senąjį pasaulį ir čia įsikurti sau laisvės kraštą".

Republikonų kandidatas teigia, kad Naujosios Dalybos ideologija pasirodžiusi perdėm klaidinga.

Argi? Jei būtų taip, tai kodėl dabartinė republikonų administracija remia *visas* socialines reformas, kurias pravedė Roosevelto administracija: darbo valandų sutrumpinimą, minimum atlyginimo nustatymą, nedarbo apdraudą, senatvės pensijas, kolektyvių sutarčių teisę ir t.t.? Kai kurias iš tų reformų prez. Eisenhoweris stengiasi dar praplėsti.

Iš Meek'o kalbos aišku, kad jisai nėra Eisenhowerio politikos rėmėjas.

NEAPSIŽIŪRĖJIMAS AR NEPAISYMAS?

Skelbiama, kad sekmadienį kaip 2:30 val. popiet susirinks Hollywoodo mažojoje salėje lietuviai teisininkai. Tuo gi tarpu plačiajai publikai yra žinoma, kad beveik tuo pačiu laiku, tik puse valandos anksčiau, bus Lietuvių Auditorijoje susirinkimas Mažosios Lietuvos Tarybos pirmininkui ir Vliko nariui p. Erdmonui Simonaičiui pagerbti. Šis susirinkimas jau gana seniai yra garsinamas.

Gauti salę dideliam susirinkimui aprėžtame svečio kelionės maršruto laikotarpyje buvo nelengva. Dėl to jau įvyko susikirtimų su kitais stambiais parengimais, ypač "Pirmyn" choro koncertu. Bet palyginti nedidelė teisininkų grupė, rodos, būtų galėjusi pasirinkti kitokį laiką savo sueigai. Ar ne?

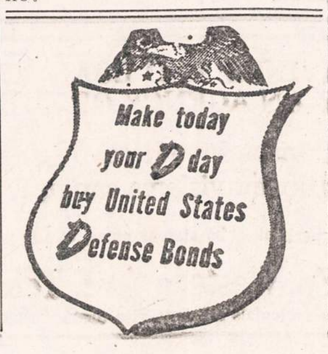

PLANUOKIME REALIAI!

(Tęsinys)

3. Stambi Europos politikų grupė planuoja būsimoje laisvoje Rytų Europoje politinę naujybę: visai panaikinti valstybių sienas ir visus piliečius varžančius saitus (gimtinės teisė, gyvenamosios vietos pasirinkimo laisvė, gyvenimas tautinėmis grupėmis): šita grupė proklamuoja sienų nereikšmingumą. Iš to tektų daryti išvada, kada nebesvarbu nei buv. Klaipėdos krašto, nei Rytprūsių, nei Lietuvos, nei kitų Pabaltijo valstybių sienos, nes visi — estai, latviai, lietuviai, rytprūsiai ir vokiečiai — gyvensime broliškoje taikoje kartu. Aišku, kad šitoje tezėje slypi analoginė mintis: "Vilnius jūsų, o jūs — mūsų".

Vietą planuojant reikia atsižvelgti ir į moralinius principus:

1. Kai daugumas VLIKo narių persikėlė iš Lietuvos į laisvuosius Vakarus, kai kas iš lietuvių tat iškomentavo piktai, nors ir jie patys čia buvo atvykę. Mat, vadovaujančiam gremiumui taikomi kietesni dėsniai.. O kai prieš kelerius metus išdaigininkai paskleidė gandus, kad VLIKas beperkąs laivą,. dalis visuomenės ėmė tai interpretuoti, jog jis jau bėga iš Europos. O jeigu VLIKas dabar tikrai iš to fronto pasitrauktų, dėl to Europoje paliktos vienos visuomenės pasitikėjimas savo veiksniais nesustiprėtų.

2. Planuotojai turės dėtis esą kurti pašnibždoms tų ponų, kurie, nepaisydami kokia kaina, visaip stengiasi, kad tik VLIK kaip nors būtų iš Europos eliminuotas. Šitie ponai, kol VLIKas yra Europoje, turi arba parodyti pozityvaus darbo, arba pasilikti nereikšmingoje rezistencijoje. Todėl jie suranda eibes visokiausių "motyvų", skatinančių VLIKą ir V. Tarybą keltis iš Europos.

3. Kiek atsargesni turės būti ir tų asmenų balsai, kurie, seniau dirbę VLIKe, patys įrodinėjo V. Tarybos buvimo Europoje svarbą. Dabar, kai jų čia jau nebėra, tai ir būstinė bloga, ir VLIKas kažkokių darbų nebeatliekąs, ir kažkokia nevienybė atsiradusi, ir darbininkų nebesą. Tiesa, tam tikri žmonės yra linkę manyti, kad **tik jie** tėra skirti ar tinkami visiems darbams atlikti ir kad **tik jie** tuos darbus tegali gerai nudirbti. Tokia "nepakeičiamųjų" savijauta dažnai sutramdoma kuklesnių pasekėjų, kurie vis dėlto anų nepakeičiamųjų darbus atlieka ir neblogiau, ir greičiau. Šita "aš" psichologija iš žmogiškosios pusės yra gerai suprantama. Bet žiūrint iš visuomenės taško, tai nesudaro vis dėlto tvirto pagrindo visuomenės darbui, o juo labiau — sudaryti pagrindą reformoms.

3. Nuoširdžiai VLIKo likimu susirūpinusi asmenų grupė ilgai bijojo, kad jis, Europoje likdamas, nemirtų natūralia mirtimi. Tikrai, tokia pavojaus šmėkla buvo prieš kelerius metus švystelėjusi. Išvykstant iš Europos vis daugiau lietuvių, neturint darbo įstaigos, nustojus veikėjų ir techninių darbininkų, V. Taryba galėjo išskysti. Tačiau šis pavojus jau praėjo. Šiandien sukurta stambi įstaiga, sutelktas šaunus būrys talkininkų, nutiesti medžiaginiai pamatai — tai judrios veiklos ir ilgalaikės egzistencijos laidai.

Tiesa, kai kur spaudoje prisiminta, kad VLIKas neatlikęs tam tikrų darbų. Bet kas tų darbų neatliko ir kur jie užsigulėjo neatlikti — apie tai teks pakalbėti kitą kartą. -is. (Elta)

(Galas)

Nepaprastai geram sausam valymui ir plovimui, atnešk savo drabužius į:
Terry Doll Cleaners
3831 NO. LINCOLN AVENUE
PERSIUVIMAS, PUIKUS DARBAS
VALYMAS IR PROSINIMAS.

Posėdžiavo komisija Simonaičiui priimti

Š. m. bal. 22 d. vakare Chicagos Alto vicepirmininkės Petronelės Grybienės bute posėdžiavo Mažosios Lietuvos Tarybos pirmininkui E. Simonaičiui priimti komisija: pp. Purvinas, P. Grybienė, E. Mikužiūtė, T. Blinstrubas, M. Kūjus, žiobrys ir Chicagos Alto spaudos komisijos pirmininkas J. Talalas.

Į posėdį atvyko pakviestas pasidalyti mintimis p. E. Simonaitis ir po to, p. Grybienė visus posėdžio dalyvius pavaišino. x.

Milijonų paveldėtojas daužo langus

Policija sulaikė 17 m. amžiaus Charles Lynch, 7811 Chappel, su kitu 18 metų jaunuoliu Ryan, kuriuodu prisipažino išdaužę apie 30 langų vienuolikoje apartamentinių namų pietinėje miesto dalyje antradienio ir trečiadienio naktį.

Lynch yra sūnus mirusio nekilnojamojo turto pardavėjo, kuris palikęs pusantro milijono dolerių trims savo sūnums. Ch. Lynch dabar gauna kas mėnuo po $265 per globėjus, o kai sukaks 21 metus, gaus trečdalį ano tėvo palikimo.

Vaikai prisipažino mušę langus ieškodami pramogos, pasismaginimo, "įsijaudinimo".

Vėl "skraidančios lėkštės"?

Vienas žmogus, Mr. Munson, meškeriodamas Pistakee Bay, apie 50 mylių nuo Chicagos, sakosi pastebėjęs pro jį pralekiant "skraidančią lėkštę". Kažkoks "švilpiąs, plasnojąs" daiktas praūžęs virš jo galvos, net jo šuo ėmęs loti. Bet skridęs tas daiktas taip greitai, kad negalėjęs spėti į jį nei įsižiūrėti. Labai jis išsigandęs ir su savo šunim smukęs į namo pogrindį (beismentą). Vėliau jam kaimynai sakę, kad tuo metu jų televizijos aparatai "užgesę", išnykę paveikslai ekrane.

MIESTE IR PRIEMIESČIUOSE

Veidrodžiai, automobiliams saugusis stiklas įdėdami jums belaukiant. Stiklas stalams. Veidrodžių atnaujinimas (resilvering). Poliravimas. Tekinimas. Kampų šlifavimas. Darbas pilnai garantuotas, ekspertų atliekamas.
Dėl darbo įkainavimo telefonuokite
JUniper 8-7500
IRVING AUTO GLASS CO.
3001 W. IRVING PARK RD.
Chicago, Ill.

$1000 LIGOJE

P. Leonardui Jankauskui
3848 W. 77 Place
Chicago 29, Illinois 1954 m. balandžio 15 d.

Mielas p. Jankauskas!
Lygiai tūkstantis dolerių išmokėtas man už 5 mėnesius sugriūtus ligoje buvo man ne tik didelė finansinė parama, bet drauge labai daug prisidėjo prie mano sveikatos pataisymo.

Su pagarba E. Kaptein
1827 So. Ruble St.
Chicago 16, Illinois

DRAUDIMAS, KURIS APDRAUDŽIA

LEONARDAS JANKAUSKAS
Tel.: LUdlow 5-2094
3848 West 77th Place, Chicago 29, Ill.

Taupymas yra turtingumo šaltinis

Mūsų bendrovės laikomi pinigai apdrausti iki $10,000.
Pradėk taupyti tuojau... Mes mokam aukštus dividendus.

MIDLAND SAVINGS & LOAN ASS'N.
4038 Archer Avenue Tel. LAfayette 3-6719
Sekretorius AUGUST SALDUKAS
Už Taupomus Pinigus Mokame 3½ Nuošimčio

LIETUVIŲ PREKYBOS NAMAI

Moderniškiausi baldai, 1954 metų modelio televizijos aparatai: ZENITH, MOTOROLA, WESTINGHOUSE, SYLVANIA ir daug kitų. Skalbiamos mašinos, šaldytuvai, gazo šildymui pečiai: SIEGLER, MOORE IR kiti. Radio aparatai, kilimai, spyruokliai, matracai ir visa, kas tik reikalinga namų įrengimams.

Lengvi išmokėjimai, sekmadieniais jokių taksų.

FURNITURE CENTER INC.
Įmonės vedėjas JUSTAS LIEPONIS
3222-24-26 So. Halsted Str. VIctory 2-4226
Įmonė atidaryta: Pirm., Ketv. 9-9:30. Kitomis dien. 9-6. Sekm. 10-5 val.

GARSINKITĖS "NAUJIENOSE"

Chicagos Lietuvių Choras "Pirmyn"

Kviečia tamstas atvykti į rengiamą trijų veiksmų komišką operetę

"LAIMA"

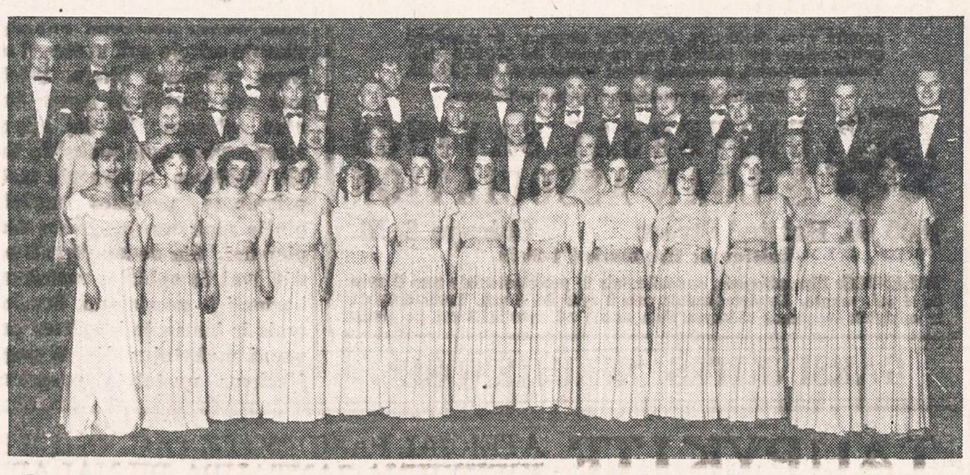

Sekmadienį, 1954 m. balandžio 25. d.

SOKOLŲ SALĖJE, 2337 SO. KEDZIE AVE.

Pradžia 3:30 po pietų. Biletai $2.00, su taksais.

UŽBAIGAI ŠOKIAI IR BALIUS

COME IN AND SEE THE OUTBOARD THAT

BAILS YOUR BOAT

The Sensational

SCOTT-ATWATER

FOR 1954

First outboard in history that pumps your boat dry, keeps it dry—automatically! *Bail-a-matic* is a built-in feature of *four* exciting new Scott-Atwaters: 5, 7½, 10 and 16 HP.

5 HP with BAIL-A-MATIC $211.05

Easy Terms

See *BAIL-A-MATIC* in action at

GLASER'S FURNITURE AND RADIO CO.

5115-5123 S. Kedzie Ave. PR 6-1790

Open Monday and Thursday Evenings

ŠIRDINGIAUSI VELYKŲ LINKĖJIMAI

Visiems mūsų prieteliams ir kostumeriams siunčiami mūsų visų

H. GRAVER CO. PACKERS

3813 SO. MORGAN

YArds 7-3030

Pilnas Pavasarinis AUTO SUDERINIMAS - $4.95

Nelaukite, jei automobilis reikia taisyti. Mes garantuojame savo darbą. Pilnas pataisymas, nudažymas ir kt.

Gaukite mūsų įkainavimus.

AL'S AUTO REPAIR

5431 W. Chicago Ave.

AUstin 7-2398

Pridėkite grožį ir padidinkite savo namo vertę

Įsitaisykite

- FORMIKĄ IR
- TEXTOLITĄ

Nuotakų ir viršuose, languose ir šonuose

NONE BETTER WOODWORKING PRODUCTS

5917 W. LAWRENCE

PAlisade 5-0003

Naujos Plastinės Asfalto Plytelės

(Spalvuotos grupės)

3½ CENTO KIEKVIENA PLYTELĖ 9x9x1.2 COLIO

Turi natūralų blizgėjimą

Labai lengvi valyti

Galima papildyti įvairiausiomis pastelinėmis spalvomis: ružavomis, dangiškai ir šviesiai žaliomis.

Įdedam linoleums, $1.99 už ketvirt. jardą. Galite pasirinkti 15 spalvų.

City and Suburban Tile & Linoleum

5438 SO. ARCHER AVENUE

Atdara kasdien nuo 9 iki 6 v. vak. Sekmadieniais nuo 10 iki 5 p. p.

BUILDING HOME SERVICES BUYERS GUIDE

WHILE you are building or improving your home, you are adding to your own wealth, increasing the wealth of your neighbours and securing the future of your nation.

VIDINIS IR IŠ LAUKO DAŽYMAS

Padaroma greitai, sėkmingai ir prieinamomis kainomis. Specializuojamasi beismontų ir sienų valyme.

JIMMIE BELSER

Šaukite FIllmore 4-0865

Cementiniai laiptai — Šaligatviai

Garažai ir beismontai

Grindys — grįsti takai

Cemento ir mūro taisymai

Apskaičiavimai veltui — šaukite

ARLOW CEMENT

Tel. Chicagoje: PU 5-6820—IN8-9142

Blue Island tel.: FU 5-5576

GERIAUSIEMS MŪRO DARBAMS ATLIKTI

Šaukite mane vakarais po 6 val.

LOUIS G. TAGLER

HEmlock 4-6890

"Mūsų Erdmonas padarė ordnungą"

Tai buvo, regis, 1926 m. Važiavau iš Tauragės į Klaipėdą. Šilutėje reikėjo laukti kito traukinio. Laukiamojoj salėj šnekučiavosi būrys Klaipėdos krašto ūkininkų. Vienas pasikalbėjimo dalyvių sako: "Tai mūsų Erdmonas padarė ordnungą". ("Ordnung" vokiškai — reiškia "tvarką").

Neiškenčiau ir įsijungiau į pasikalbėjimą. Man pagaliau paaiškėjo, kad tas "Erdmonas" — tai Klaipėdos krašto direktorijos prezidentas, Erdmonas Simonaitis, kuris po ištikusios Klaipėdos krašte potvynių nelaimės, teikdamas ūkininkams visokeriopą paramą, išgelbėjo juos iš ekonominės katastrofos.

Mažosios Lietuvos veikėjas Erdmonas Simonaitis — veiksmo žmogus. Kur jo mes nematėme? Jis ir Rambyno kalne per Jonines daro "ordnungą", jis ir įvairiose organizacijose; o kai ėjo reikalas Klaipėdos kraštą grąžinti Lietuvai, Simonaitis suvaidino didelį vaidmenį. Jis važinėjo po kraštą, sakė prakalbas; aiškino šimtmečius vokiečių okupacijoj išbuvusio krašto žmonėms apie to krašto žmonių lietuvišką kilmę, narpliojo ekonomines problemas, pirštu nurodydamas, kad Klaipėdos kraštas ekonominiai gali klestėti tik prisijungęs prie savo motinos, Didž. Lietuvos.

Vykdydamas šią misiją Simonaitis nebijojo agresingų vokiečių, kurių tikslas buvo, kad Klaipėdos kraštas vėl atitektų vokiečiams ir dėlto grasino Simonaičiui ;jis nebijojo nė Aliantų pastatyto Klaipėdos kraštą valdyti komisaro bei jo agentų. Simonaitis savo lietuvišką darbą varė be atodairos. Neapsakomos reikšmės turėjo Simonaičio dalyvavimas Paryžiaus konferencijoje, kurioje buvo sprendžiamas Klaipėdos krašto likimas. Simonaitis krašto ūkininkų vardu drąsiai reikalavo tą Lietuvos dalį prijungti prie D. Lietuvos.

Simonaičio troškimas išsipildė. Bet ir po to jis nenuleido rankų. Jis — tai šilutės apskrities viršininkas, tai krašto prezidentas ir visuomet ir visur nešinas lietuvių tautos žibintą.

1939 m., grobuoniškiems ir žiauriems naciams su tankų divizijomis įsiveržus į Klaipėdos kraštą, Simonaitis pasišalino į Didž. Lietuvą. Kai du didieji draugai, Hitleris ir Stalinas, susitarė sunaikinti Lietuvą ir jos žmones, rezultate to susitarimo E. Simonaitis pateko į nacių koncentracijos, žmonių naikinimo, stovyklą. Simonaitis ir čia nepalaužiamas lietuvis. Jis nesakė, kad jis jau dabar vokietis; jei jis tai būtų pasakęs, naciai jį būtų paleidę iš kaceto. Simonaitis neišsižadėjo lietuvio vardo ir geriau pasiryžo mirti. Jis išliko gyvas. Jis "kaip ąžuols drūts prie Nemunėlio" iškentė fizinius ir dvasinius kankinimus kacete, iš kurio išvadavo santarvininkų karinės pajėgos.

Dabar E. Simonaitis ir vėl lietuviškame bare. Jis vėl su tautos žibintu lietuvių tarpe ir su tikėjimu į suvienytą nepriklausomą Lietuvą su sostine Vilniumi. Ta kryptim jis veda kovą su visais Lietuvos priešais. Šioj sunkioj kovoj E. Simonaičiui reikalinga moralė ir materialė parama. Jis ir atvyko į šį kontinentą šios paramos ieškoti.

Jis dabar Chicagoje. š. m. balandžio mėn. 25 d. Lietuvių Auditorijoj renkasi tie, kuriem brangūs E. Simonaičio idealai. Pagerbkime didįjį lietuvį ir didįjį kovotoją ir sudėkime piniginę auką ant Lietuvos altoriaus.

J. Bildušas

MORGIČIŲ PASKOLOS

UŽ ŽEMESNIUS NUOŠIMČIUS

Karo veteranams - G. I. - paskolos už 4½%

Stipriausioji taupymo įstaiga

Turtas — $44,000,000.00

Atsargos Fondas — $3,500,000.00

ĮSTAIGOS VALANDOS: Kasdien, įskaitant šeštad., nuo 9 val. ryto iki 4 po pietų. Ketvirtadieniais nuo 9 val. ryto iki 8 val. vakaro. Trečiadieniais visai neatidaroma.

JUSTIN MACKIEWICH, President and Manager

Standard Federal Savings

AND LOAN ASSOCIATION OF CHICAGO

4192 ARCHER AVE., CHICAGO 32

(Archer Ave. at Sacramento)

PHONE: VIrginia 7-1141

Atdara pirmadienio ir ketvirtadienio vakarais iki 9:30.

Sekmadieniais nuo 11 iki 5 val.

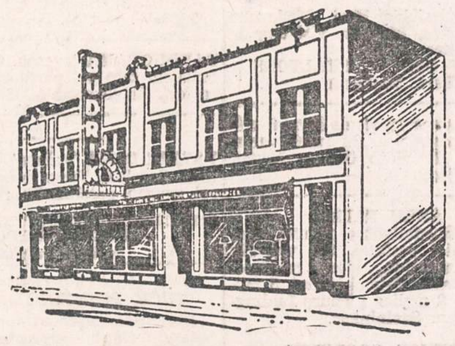

JOS. F. BUDRIK, INC.

3241 So. Halsted St. Tel.: CAlumet 5-7237

Rakandai, televizijos, radijai, kilimai - kaurai, pečiai, refrižeratoriai, skalbiamos mašinos, brangenybės - jewelry.

Viskas pigiau pas Budriką. Lengvi išmokėjimai.

Budriko radio valanda leidžiama kiekvieno ketvirtadienio vakare nuo 6 iki 7 val. vakaro iš stoties WHFC, 1450 kilocycles.

Roselandas

Iš demokratų klubo susirinkimo

9 Apylinkės (Ward) Demokratų Klubo susirinkimas buvo kovo 16 d. parapijos svetainėje, 10860 S. Wabash Ave.

Susirinkime kilo ilgos diskusijos dėl klubo istorijos parašymo, kuris buvo pavestas atlikti vienam klubo nariui. Diskusijose dalyvavo: S. Dambro, P. Kurzikauskas, J. Pivorūnas, J. Skeivys, A. Draugelis. Klubo istorijos parašymo klausimas paliko tą susirinkimą neišspręstas. Gaila, kad klubo istorijos rašymas buvo pasimotas atlikti neobjektyviai.

DKS

Cicero

Lankėsi svečiai

Velykų proga daug kas svečiavosi. Ilgamečiai Ciceros gyventojai pp. A. Tumavičiai aplankė saviškius, kurių turi nemaža: dukterį P. Čestą, brolį Beną, policininką, ir kt. Taip pat buvo ir pas mane užsukę SLA reikalais.

A. Tumavičius buvo veiklus čia gyvendamas. Dabar jau kuris laikas yra išsikėlęs nuošaliau, New Buffalo, Mich. Graži, rami apylinkė vasaros metu. Tumavičius nepraranda energijos, yra veiklus, mėgsta rašinėti apie maža težinomą apylinkę. Tikiu, kad ir vėl matysime jo korespondencijų apie jo gražią apylinkę ir tautiečius. O tų tautiečių visur yra. Štai J. Areška čia praleido jaunystę, turi gražų namą, iš pajamų gyvena. Tačiau keliasi į užmiestį. Nusipirko nuosavybę New Buffalo, Mich.

D.

Našlių vakaras

Ciceros Našlių ir Našlikių Klubo mėnesinis susirinkimas buvo bal. 2 d. Nutarta balandžio 24 d. surengti vakarą. Pasižadėjo dalyvauti Brighton Parko Našlių ir Našlikių Klubas. Bus gera muzika šokiams ir vaišių. Visus valdyba kviečia atsilankyti.

Žilas Petras

Ruoškimės aplankyti spaudos parodą

Aplankyti spaudos parodą yra mūsų tautinė pareiga. Sukaktuvinių metų spaudos paroda bus atidaryta š. m. bal. 25 d. 2 val. popiet Vyčių salėje, Brighton Parke, ir tęsis iki bal. 29 d. Šias dienas paroda bus atidaryta vakarais nuo 7:30 val.

Parodoje it veidrodyje pamatysime anų laikų tautos siekius, lietuvių kovas su prispaudėjais rusais už spaudos ir tautos laisvę, rusų bruktą lietuviams rusišką spaudą ir kt.

Z. J.

Atkeliavo iš Europos

Šliūbiniai, auksiniai, briliantiniai žiedai. Radijo, foto aparatai, rašomos ir siuvamos mašinos, plunksnakočiai ir termometrai. Visos šios prekės yra geros kokybės, kainos nebrangios. Viską galima gauti pas J. Karvelį, 3249 ir 3322 S. Halsted St., Chicago 8, Ill.

Taip pat, yra gauti Operos solisto S. Liepos plokštelių albumai. (Sk.).

ALIO! ALIO!

Stasys ir Teresė ANČIULIAI, 1820 W. 46th Street (Town of Lake) kolonijoje, kviečia savo draugus, pažįstamus ir nepažįstamus atsilankyti į mūsų **Dance-land Club** "Lietuviškų Vakarušką" Tavernos atidarymą —

I GRAND OPENING

kuris įvyks balandžio 23-24-25 dienomis. Kiekvienas atsilankęs ras malonią ir jaukią nuotaiką, galės šokti iki vėlumos visas 3 dienas, grojant geram orkestrui. Užkandant skanių užkandžių bus galima išgerti stipriausių gėrimų, nuo kurių galvos neskauda.

Iki malonaus pasimatymo,

—Stasys ir Teresė.

DR. G. SERNER

LIETUVIS AKIŲ GYDYTOJAS

25 metų patyrimas

Tel. YArds 7-1829

Pritaiko Akinius Kreivas Akis Ištaiso.

Ofisas ir Akinių Dirbtuvė

756 WEST 35th STREET

Valandos: nuo 10 iki 2, nuo 6 iki 8.

Trečiadieniais tik susitarus.

Šeštadieniais nuo 10 iki 3 val. popiet.

Dr. Kazimieras MICHEL

Optometristas - Orthoptistas

Gydo nusilpusias ir nervuotas akis. Ekzaminuoja akis ir pritaiko akinius. Išgydo kreivas akis be operacijos. Įdeda netikrą — artificialę akį pagal sveiką. Praktikuoja per 39 metus. Kalba lietuviškai.

4654 SO. ASHLAND AVENUE

Telefonas: YArds 7-6616

Nuo 9:30 val. ryto iki 8 val. vakaro.

Geras patarnavimas.

DR. R. P. LUTKUS

LIETUVIS OPTOMETRISTAS

Egzaminuoja akis ir pritaiko akinius pakeičia stiklus ir rėmus.

Val.: kasdien nuo 6:30 iki 9 val. Šešt nuo 1 iki 4 val. popiet. Treč. uždaryta.

7013 SO. WESTERN AVE.

Tel. WAlbrook 5-4353

DR. S. VAITUSH, Opt

Palengvins akių įtempimą, kuris esti priežastimi galvos skaudėjimo svaigimo arba aptemimo, nervuotumo, skaudėjimo, akių karščio Atitaisau trumparegystę ir toliregystę. Prirengiu teisingai akinius Visuose atsitikimuose egzaminavimai daroma su elektra, parodančia mažiausias klaidas. Speciali atyda kreipiama į mokyklos vaikus.

VALANDOS:

Nuo 10:30 ryto iki 7:00 vakaro.

Šeštadieniais iki 4 val. vakaro.

Trečiadienį ir sekmadienį uždaryta

4712 S. ASHLAND AVE.

YArds 7-1373

YOUNG LADIES, become a Registered

NURSE

Accredited school of nursing. Must be between the ages of 17 and 30 years and have completed 4 years of high school. A scholarship, which consists of books, tuition, uniforms and maintenance, is provided for each student nurse accepted into the September class. Modern classrooms, dietary and chemistry laboratories, and up-to-date library in the new nurses' home are available for the use of all students. Write or telephone: Edna D. Collentine, R. N., Director of Nurses, South Chicago Community Hospital, 2320 East 93rd Street, Chicago 17, Illinois, ESsex 5-4400. Next class begins September 8, 1954.

MOTORISTS

Get Your Car Ready For Spring

BEST BUYS OF 54!

AUTO SEAT COVERS ..... $9.95 up

CONVERTIBLE TOPS ..... $34.95 up

AUTO PAINTING ..... $19.95 up

ONE STOP SHOPS

Complete Service:

- Glass Department
- Trim Department
- Mechanical Department

All Types of Commercial Vehicle Painting

LAKE AUTO PAINTING CO.

1901 W. Lake Street

HArrison 1-7775

SPRAY KING AUTO PAINTING

7247 So. Chicago Ave.

MIdway 3-7282

Hours Daily 7:30 to 6:30

Sunday 10 to 4.

Make today your Day buy United States Defense Bonds

C. L. D. D.

Tel.: PRospect 8-1717

DR. S. BIEŽIS

GYDYTOJAS IR CHIRURGAS

3148 WEST 63rd STREET

Val.: kas dieną po pietų 1-3; vak. 7-8, tiktai antradieniais ir penktadieniais. Trečiad. ir sekmad. ofisas uždarytas.

Rez. 3241 WEST 66th PLACE

Phone: REpublic 7-7868

Ofiso Tel.: VIrginia 7-0036

Rezidencijos: BEverly 3-8244

DR. T. DUNDULIS

GYDYTOJAS IR CHIRURGAS

4157 Archer Avenue

Ofiso valandos:

Nuo 2—4 ir nuo 6—8:30 val. vakaro.

Šeštadieniais nuo 2 iki 4 po pietų.

Trečiadieniais pagal sutartį.

DR. STRIKOL

GYDYTOJAS IR CHIRURGAS

4645 So. Ashland Avenue

Ofiso valandos: nuo 2-4 ir 6—8; Ser., Subat. ir Nedėl. tik susitarus.

Ofiso Telefonas: YArds 7-4787

Namų Telefonas PRospect 6-1930

Jei neatsilieps viršutiniai telefonai, šaukite MIdway 3-0001

DR. BRUNO J. ZUBRICK'AS

GYDYTOJAS IR CHIRURGAS

2951 WEST 63rd STREET

(netoli Sacramento Ave.)

Valandos: 2—4 po pietų ir 7—9 vak. trečiad. ir sekmad. pagal susitarimą.

Telefonas HEmlock 4-7899

Namų Tel. HIlltop 5-2557

KITI LIETUVIAI DAKTARAI

DR. JUZE AGLINSKAS

GYDYTOJA IR CHIRURGĖ

Vaikų ir Moterų Ligos

5159 SO. DAMEN AVENUE

Medicine and Surgery Building

Valandos: Pirm. ir treč. 10-4, ketv. ir penkt. 10-1 ir 6-9, šeštadieniais 10-12.

Ofiso: PR. 6-7900; Namų TR 4-1765

DR. PETER BRAZIS

PHYSICIAN AND SURGEON

2434 WEST 71st STREET

CHICAGO, ILL.

Telefonai:

Ofisas: HEmlock 4-5849

Rezidencija: HEmlock 4-2324

OFISO VALANDOS:

Pirmad., Ketvirt. ir Penktadienį nuo 1-4 ir 7-9, Antrad. nuo 1-5, Trečiad. ir Šeštadienį tiktai susitarus.

Tel. ofiso: VI 7-0600; rez.: VI 7-7303

DR. BR. GAIŽIUNAS

GYDYTOJAS IR CHIRURGAS

4055 ARCHER AVENUE

(Kampas Archer ir California Ave.)

VAL.: 2—4 po pietų ir 6—8 vakare, šeštadieniais 2—7 p.p., išskyrus sekm.

Telef. ofiso: LAfayette 3-1707

Rez.: FIllmore 3-8614 (Maywood, Ill.)

DR. S. GEŠTAUTAS

GYDYTOJAS IR CHIRURGAS

Spec. širdies, vidaus ir vaikų ligos.

4055 SO. ARCHER AVE.

(kampas Archer ir California Ave.)

Valandos: kasdien 2-4 ir 6-8 po pietų, išskyrus trečiad. ir sekmad.

Rez. telef.: STewart 3-4511

Ofiso telef.: YArds 7-1166

DR. J. GUDAUSKAS

GYDYTOJAS IR CHIRURGAS

756 W. 35th Street

Kampas Halsted ir 35-tos gatvės.

Valandos: 1-4 p. p. ir 6:30-8:30 val. kasdien. Trečiadieniais uždaryta. Šeštadieniais nuo 1 iki 4 po pietų.

DR. A. JENKINS

PHYSICIAN AND SURGEON

(Lietuvis Gydytojas)

2500 WEST 63rd STREET

Ofiso val.: kasdien nuo 2—4 po pietų ir 7:30—9 vakaro.

Trečiad. ir šeštad. uždaryta.

Ofiso Tel.: PRospect 6-3838

Rezid. Tel.: REpublic 7-9199

GRovehill 6-1595

Dr. Aldona A. Juska

AKIŲ LIGŲ SPECIALISTĖ IR PRITAIKO AKINIUS

Valandos: 9-12, 7-9 pagal susitarimą, Išskyrus trečiadienius ir šeštadienius.

2422 W. Marquette Rd.

Tel. ofiso GR 6-4322. Rez. HI 5-2626

DR. JOSEPH W. KADZEWICK

(LIETUVIS)

GYDYTOJAS IR CHIRURGAS

Priėmimo valandos tik susitarus: nuo 2 iki 4 v. p. p. ir nuo 7 iki 9 vak., išskyrus trečiadienius.

MANOR MEDICAL ARTS BLDG.

6400 South Kedzie Ave.

Ofiso ir buto telef.: OLympic 2-1381

DR. F. V. KAUNAS

GYDYTOJAS IR CHIRURGAS

1336 SO. 49th COURT, CICERO

PRIĖMIMO VALANDOS: Kasdien 10-12 val. ryte ir 5-8 val. vakare.

Šeštadieniais 10-2 ir 4-6.

Butas: 1832 So. 49th Court, Cicero.

Dr. A. Valis - Labokas

GYDYTOJAS IR CHIRURGAS

Spec. Moterų Ligos

3267 SO. HALSTED STREET

Telefonas: DAnube 6-1125

Valandos: 1-4 ir 6-8 vakaro.

Šeštadieniais 1-4 val. popiet.

Telef.: Ofiso ir buto OLympic 2-4159

DR. P. KISIELIUS

GYDYTOJAS IR CHIRURGAS

1435 So. 49th Ct., Cicero, Ill.

Kasdien 1—3 val. ir 6—8 val. vakaro. Šeštadieniais 12—2 val. ir 3—5 v. v.

Butas 1604 So. 49th Ave., Cicero, Ill.

Ofiso telefonas: LAfayette 3-3210

Jei neatsiliepia šaukit KEdzie 3-2868

Dr. Emily V. KRUKAS

GYDYTOJA IR CHIRURGĖ

4146 So. Archer Avenue

Val.: kasdien po pietų nuo 12—2:30 Daily afternoons

Vakarais: pirm., antrad., ketvirtad 6—8:30. Trečiadieniais tik susitarus

Telefonai: ofiso GRovehill 6-5399

Rezid.: PRospect 6-4732

DR. A. MACIŪNAS

GYDYTOJAS IR CHIRURGAS

2423 WEST 63rd STREET

(kampas 63rd ir Artesian)

Ofiso val.: 2-4 ir 6-8 v. p. p. kasdien.

Trečiadieniais uždaryta

Šeštadieniais nuo 2-4 val.

DR. EDWARD B. MURAUSKAS

GYDYTOJAS IR CHIRURGAS

OFISAS:

2750 WEST 71st STREET

(prie California Ave.)

Valandos pagal susitarimą.

Ofiso telefonas: GRovehill 6-1321

Jei neatsiliepia VIncennes 6-3900

DR. CONSTANCE O'BRITIS

PHYSICIAN AND SURGEON

2408 WEST 63rd STREET

Tel.: HEmlock 4-5524

Hours by appointment only.

DR. J. A. PAUKŠTYS

DANTŲ GYDYTOJAS

4253 Archer Avenue

(Whipple St., — įėjimas)

Valandos: 10—12, 2—6, 7—9

Trečiad. ir sekm. tik pagal susitarimą

tel.: Office: LAfayette 3-4949

Residence: CEdarcrest 3-7786

Dr. Zigmas Rudaitis

GYDYTOJAS IR CHIRURGAS

Spec. kaulų ligos

2435 WEST 69th STREET

Telefonas: REpublic 7-2290

Val.: pirm., antr., ketv., penkt. 6—8. Kitomis dienomis susitarus.

Dr. Fl. Tallat-Kelpša

Dr. E. Tallat-Kelpša

GYDYTOJAI IR CHIRURGAI

MARQUETTE PARKO OFISAS:

2656 WEST 63rd STREET

(kampas Washtenaw ir 63rd St.)

Kasdien 3-5, išskyrus antr. ir ketv.

Kasdien 6-8:30, išskyrus treč. ir šešt.

Tel.: PRospect 6-8548.

Cicero ofisas: 5002 West 16th Street.

Kasdien 6-8:30, antrad. ir ketv. 1-3, šeštadienį 11-1.

Telef.: TOwnhall 3-0959

Namų telef.: HEmlock 4-7080

Kitu laiku tik susitarus.

Telefonai: ofiso CLiffside 4-0253

Rezidencijos: YArds 7-6388

DR. A. Z. ŠAULYS

GYDYTOJA IR CHIRURGĖ

4645 S. ASHLAND AVE. (kmb. 211)

Pirm., Antr., Ketv. ir Penktad. 6:30—8:30 val. vak. Šeštadienį 2—4 v. p. p.

DR. V. P. TUMASONIS

GYDYTOJAS IR CHIRURGAS

Spec. chirurginės ligos.

Ofiso telef.: HEmlock 4-2123

6255 SO. WESTERN AVENUE

Rezid. telef.: PRospect 6-8484

Val.: 2-4 ir 6-8 vak. Šešt. tik 2-4 p. p.

Neturi valandų trečiadienį ir sekmad.

Telef.: ofiso—YArds 7-3526

Rezid.—YArds 7-7410

DR. JONAS VALAITIS

Gydytojas ir Chirurgas

4038 SO. ARCHER AVENUE

Valandos: Kasdien nuo 6:30 iki 8:30. Šeštadieniais nuo 4 iki 6.

Tel.: ofiso PRospect 6-9400

Rezidencijos: HEmlock 4-3851

Dr. Ona Vaškevičius

(VAŠKEVIČIŪTĖ)

GYDYTOJA - CHIRURGĖ

6560 S. WESTERN AVE.

Val.: kasdien nuo 1-3 p. p. ir nuo 6-8 val. vak.; šeštad. 1-4 po pietų; trečiad ir kitu laiku tik susitarus.

Tel.: ofiso VI 2-1581, rez. VI 2-0742

DR. V. VILEIŠIS

GYDYTOJAS IR CHIRURGAS

802 WEST 31st STREET

(kampas Halsted ir 31-os gatvių)

Priėmimo valandos: 2-4 ir 6-8 val. Šeštadieniais 2-4 val. po pietų. Sekmadieniais uždaryta.

Orthopedas - Protezistas

P. ŠILEIKIS

Kaulų fraktūroms įtvarai, Polio-Cerebral Palsy ir įvairioms vaikų bei suaugusiųjų deformacijoms pašalinti spec. Aparatai. Amput. kojoms ir rankoms visų sistemų Protezai. Orthop. pėdos Plokštelės (Arch Supports). Moterims, vyrams ir vaikams įvairių tipų med. Bandažai ir t.t.

VAL.: 9—4 ir 6—8. Šeštadieniais 9—1

ORTHOPEDIJOS TECHNIKOS LABORATORIJA,

1911 W. 59th St., Chicago 36, Illinois.

Tel.: PRospect 6-5084

KITATAUČIAI GYDYTOJAI

DR. CHARLES SEGAL

GYDYTOJAS IR CHIRURGAS

4740 SO. ASHLAND AVE.

(2-ras aukštas)

Ofiso telefonas: YArds 7-0554

Jei neatsiliepia šaukite:

Rez. telef.: MIdway 3-2880

OFISO VALANDOS:

Nuo 10 iki 12 val. ryto, nuo 2 iki 4 val. po pietų ir nuo 7 iki 8:30 vak.

SOPHIE BARCUS

RADIJO VALANDA

Iš Stoties W. G. E. S.

1390 kilocycles

Kasdien: Pirmadienį iki Penktadienio nuo 8:45 iki 9:30 ryto. Šeštadieniais nuo 8:30 iki 9:30 ryto.

Ir kas pirmadienį nuo 7:00 iki 8:00 valandos vakaro.

Sekmadienį 8:30—9:30 val. ryto iš stoties WOPA, 1490 kilocycles.

Tel.: HEmlock 4-2413

7121 SO. ROCKWELL ST.

Chicago 29, Illinois

IŠ CHICAGOS IR APYLINKIŲ

Demokratiniai metodai mokykloje

J. Choitz, Concordia mokytojų kolegijos profesorius, kalbėdamas liuteronių mokytojų suvažiavime Chicagoje, ragino mokytojus laikytis klasėje demokratinių metodų, jei norima kad demokratiniai principai paskui iš tos mokyklos išėjusių žmonių būtų taikomi gyvenime. Tie demokratiniai metodai klasėj pasireiškią tuo būdu, kad mokytojas ir mokiniai "supranta, kad jie yra bendrų pastangų, bendro žygio partneriai". Demokratija pasireiškianti, kai žmonės dirbą kartu vienai kuriai bendrai problemai spręsti.

Mokiniai turį išmokti klasėje gerbti kitų asmenų teises ir vertybes, ir to tegalima esą pasiekti klasėje, kur mokinys turįs pasisavinti elgesio formas, kurios paskui vairuos jo gyvenimą.

Kovos dėl miesto valdymo pagerinimo

Chicago League of Women Voters savo susirinkime nutarė tuo tarpu atidėti kitų reikalų svarstymą ateičiai, o tik rūpintis kovoti dėl Chicagos miesto valdžios pagerinimo. Esą svarbūs švietimo ir gyvenamųjų patalpų reikalai, bet pirmiausia reikią turėti gerą valdžią, kovoti su korupcija ir pan., nes be to nebūsią galima nei šių pastarųjų reikalų pagerinti. Kol Chicaga neturėsianti naujo čarterio, nei patalpų, nei švietimo klausimų nebūsią galima išspręsti.

Neleis "žvejoti" neapsimokėjus

Mokesčių įstaiga sako, jog Tony Accardo, Chicagos gemblingo bosas, esąs kaltas jai apie $89,000. Dėl tos priežasties jam negali būti išduota viza vykti į Pietų Ameriką, kaip jo žmona dabar sako, ne nuolatiniam apsigyvenimui, bet tik "žvejoti". Tuo tarpu miesto tarybos nusikaltimų komitetas sakosi norįs Accardo apklausinėti, kad užčiuoptų geriausioj vietoj siūlo galą, siejantį politikus ir gemblerius.

"Vyriausias generolas" numato gerovę

General Motors Corp. pirmininkas Curtice spaudos konferencijoje Chicagoje pareiškė, kad šis kraštas stovįs "prieš nepaprastos gerovės laikus".

Esą, vartotojai pritarią tautos ekonomijai pereinant iš dalinio karo į taikos laiko padėtį. Korporacijos automobilių gamyboje biznis einąs puikiai. Šių metų pirmojo ketvirčio laikotarpiu korporacijai dirbę 574,000 darbininkų, arba 30,000 daugiau negu pernai, kada gerovė aukščiausiai buvo pakilusi. Už tą laikotarpį išmokėta $656 milijonai, jų tarpe $23 milijonai už antvalandžius (overtime).

Korporacija keleivinių automobilių tuo laiku pagamino 706,000 — didžiausią kiekį GM istorijoje, arba 2% daugiau negu per rekordinių 1953 m. atitinkamą laikotarpį. Komerciniams reikalams automobilių pirkta 3% mažiau negu pernai, o gynybos reikalams 15% mažiau.

Liudys aukšti pareigūnai

Apskrities prisiekusiųjų teismas numato netrukus pakviesti liudyti miesto merą Kennelly ir policijos vadą O'Connor ryšium su politikų ir gemblerių broliavimosi tyrinėjimu Chicagoje. Abu per valstybės gynėją Gutknecht tuojau esą davę savo sutikimą liudyti.

TRUMPAI

— **Nepamirškime**, kad Mažosios Lietuvos Tarybos pirmininko ir Vliko nario **E. Simonaičio** pranešimas apie Mažąją Lietuvą bei tarptautinę padėtį bus sekmadienį, balandžio 25 d., 2 val. popiet, Lietuvių Auditorijoje, pagal **naująjį** vasaros laiką punktualiai.

— **Operetė "Laima"** statoma "Pirmyn" choro rytoj, balandžio 25 d., 3:30 val. popiet, Sokolų salėje, 2337 S. Kedzie Av. Dirigentas K. Steponavičius. Po programos bus šokiai ir pasivieš ėjimas.

— **Tennesee Williams veikalo "Stiklinio žvėryno" premjera** įvyks šių metų gegužės mėn. 15 d. Kelly High-School auditorijoje. Veikalą režisuoja Vytautas Valiukas. Aktoriai: Lilija Barčaitė, Irena Nivinskaitė, Alfas Brinka ir Algimantas Dikinis.

— **Teresė**, kurią adoptavo T. Milleriai, 4626 N. Dover, esanti patenkinta Naujajame Pasaulyje. Teresė, kuri dabar yra 13 metų, mokosi mokykloje ir mėgsta griežti akordeonu. Milleriai ją kaip našlaitę prieš 2 metus parsigabendino iš Vokietijos, nors sovietai darė didelių kliūčių, norėdami mergaitę pasiimti kaip "savo pilietę". Išbėgus karo metu iš Lietuvos, Teresės tėvai per bombardavimą žuvo.

— **P. Abelkis** yra parašęs "Piršlybų" apysaką iš Žemaičių Kalvarijos gyvenimo.

— **Estelle Lauraitienė** surinko ir įteikė $300 Kostui ir Leokadijai Saboniams, kuriuos palietė sunkoka liga. Jų sūnus Bobby dabar vargoninkauja šv. Juozapo parapijoje, kur anksčiau vargoninkavo jo motina.

— **Balfo Chicagos Aps.** valdyba paskutiniu laiku gauna iš Vokietijos iš pabėgėlių daug padėkos laiškų už gautas pašalpas, kurias suaukojo Chicagos lietuviai. Laiškai, kaip teko girdėti, esą įdomūs, nes jie parodo, koks esąs skurdas ir vargas lietuvių pabėgėlių Europoj. Savo širdingom padėkom pabėgėliai parodo, kaip jie brangina ir vertina kiekvieną Amerikos lietuvių auką ir kaip jie jų laukia. Tad nesustokime šelpti į vargą patekusių brolių ir sesių lietuvių.

— **Inž. V. Pavilčius** yra veiklus inžinierių sąjungos narys, Marquette Parko lit. klasės tėvų komiteto narys ir skautų,-čių tėvų komiteto pirmininkas. Šiuo metu daug laiko skiria organizavimui skautų,-ių tėvų komiteto koncerto — baliaus, kuris įvyks gegužės mėn. 8 d. Lietuvių Auditorijoje.

— **Lietuvių Enciklopedija** L. Bendruomenės rytinių Amerikos valstybių konferencijos nutarimuose laikoma ypatingos reikšmės leidiniu. Tuose nutarimuose skatinama LE visokeriopai remti. (V.)

— **Už a. a. inž. Napoliono Dobkevičiaus** vėlę, š. m. balandžio mėn. 21 d. Los Angeles, Calif., buvo atlaikytos gedulingos pamaldos. Inž. N. Dobkevičius — Daukus mirė prieš 13 metų.

— **Zuzana Juškevičienė** skaitys paskaitą balandžio 25 d. 9 val. rytą per Sophie Barcus radiją; tema "Lietuvių tautos kova už spaudos laisvę".

Kandidatas į burmistrus

Kai kurie demokratų partijos vadai esą nusistatę per 1955 metų rinkimus statyti kandidatu vieton Kennelly į miesto merus Cok apskrities klerką R. J. Daley. Kai kurie partijos vadai esą nepatenkinti Kennelly. Pats R. J. Daley tačiau sakosi, jog jis nemanąs kandidatuoti į burmistrus, bet tik į apskrities klerkus.

"Naujienose" pasiskelbęs — visus biznyje nustelbia.

CLASSIFIED ADVERTISEMENTS

REAL ESTATE FOR SALE
Namai, Žemė — Pardavimui

NAMŲ REMONTAS
(REMODELING)
Atlieku cemento, karpenterio, mūro ir kitus darbus. Iki $2,500 nereikia nieko įmokėti, o už didesnius darbus susitarsime.
Dirbu Chicagoje ir priemiesčiuose.
PETRAS POCIUS
6828 So. Maplewood Ave.
REpublic 7-1223

MARQUETTE Parko rinktinėj vietoj gerom sąlygom parduodamas šviesus mūrinis namas. 2 butai po 5 kamb. Centralinis šildymas. Gražus ir didelis kiemas. Kaina apie $24,500.
Seniausioje Chicagos lietuvių kolonijoje — Bridgeporte — parduodamas šviesus mūrinis namas. 2 butai po 5, keturi butai po 4 kambarius ir krautuvė. Yra garažas. Visa kaina tik apie $19,000. Ypatingai geros išsimokėjimo sąlygos.
Parduodami taip pat atskiri butai labai pigiai.
P. LEONAS
F. H. HALVORSEN CO.
Real Estate
3145 W. 63rd St. Tel. HE 4-4300
Buto tel. AB 4-9611

FOR SALE 5 room modern home, 2 blocks from lake in Beverly Shores. Phone Michigan City 2-4821 or 2-1316. Lithuanian neighborhood.

TUOJAU galima užimti. Savininkas parduoda mūrinį ir medinį 6 kambarių katedžių. $6,500. 2125 West 23rd Street. FRontier 6-4692.

YOUNGBRANDT & SON
Namų apvalymas ir aplipdymas.
2836 W. MARQUETTE ROAD
Pilnai apdrausta.
45 metai patikimo patarnavimo.
REpublic 7-6607

PARDUODAMAS mūrinis bungalow, 8 kambariai. Puikiame stovyje. Kaina $19,000. 2244 W. 71st Street. Yra 3 karų garažas.

MAYWOOD — 5 kambarių mūrinis bungalow su 35 pėdų lotu. Pilna palėpė ir sklepas. Geras susisiekimas. $17,900. Ateikite po 5 val. vakarais. 636 South 21st Ave.

2 BUTAI ARTI 50th IR 28th ST. 4-5 kamb. Autom. karšto vandens šildytuvai. Taksų tik $88. Graži ir švari nuosavybė. $13,500; įmokėti $5,000. Svoboda, 6013 Cermak. OL 2-6710.

CICERO — 3 butų mūrinis, 1-5, 2-4. Čerpių virtuvės ir maudynės. Sklepas. Alyva pečiumi šildoma; 2 karų garažas. Iš privačių rankų. 1905 S. 56th Ct.

KAMPINIS mūrinis namas Brighton Parke. Groserne, 4 kambarių butas, 2 karų mūrinis garažas. Šaukite savininką VIrginia 7-9815.

MŪRINIS, du po 6 kambarius. Po visu namu beismontas, karštas vanduo, automatinė stokeriu šiluma. $15,500 ar geriausias pasiūlymas. Apylinkė St. Mary's of the Angels parapijos. Savininkas BRunswick 8-6487.

PARDUODAMI 2 namai ant vieno loto. Geriausia vieta visoj apylinkėj. Karštas vanduo, gera ventiliacija ir šviesa visuose butuose.
HAymarket 1-4840

BARGENAS, MŪRINIS 5 KAMBARIŲ KATEDŽIUS, 3 miegamieji, furnasu šildomas. $9,900; įmokėti $2,000. Svoboda, 3739 W. 26th St. LA 1-7038.

PARDUODAMAS naujai išremontuotas 2 aukštų medinis namas. 4 flatai: 6, 4, 2 ir 3 kamb. beismonte. Duoda $280 į mėnesį. Didžiausias flatas tuščias. 4109 S. Rockwell St. Pamatyti savininką 2 aukšte šeštadienį.

PARDUODAMAS 8 kambarių namas su gerai einančiu bizniu. Kreipkitės 2140 S. Halsted St. HAymarket 1-9290

FREMONT, Ind., ant U. S. 12 kelio, parduodama nuosavybė 568 pėdų priekio pločio. Pajamų $165 į mėnesį. Parduosiu ar mainysiu už mažiau ar daugiau kaip $22,000. Kooperuosiu su Real Estate. R. Petro, 5519 S. Harlem Ave. POrtsmouth 7-9020.

PELNINGAS namas, 19 kambarių su baldais. 63rd ir Halsted apylinkėje. Geras susisiekimas. $7,200 pajamų per metus. Savininkas išeina į pensiją. 6414 S. Lowe Ave. Jasaitis, 1 aukštas.

MIAMI, Floridoj, parduodama Rooming House, 12 kambarių, renduojamų ištisą metą. Kaina $12,700, reikia įmokėti trečdalį. Rašykite savininkui lietuviškai: A. Mann, 49 N. E. 12th St., Miami, Fla. Norint informacijų, pašaukit Jonaitį, LIvingston 8-4650.

2 BUTŲ BARGENAS ARTI 25-TOS IR KEDZIE. Mūrinis, 4-4-3 kamb. Pajamų $65 ir $85 ir savininkui butas; 2 karų mūrinis garažas. $12,900. Įmokėti $4,000. Nr. 177. Svoboda, 3739 W. 26th Street. LAwndale 1-7038.

6 DIDELI kambariai, po visu namu beismontas, uždaras priekinis ir užpakalinis porčius. Garažas, automatinė alyva šiluma, vandens šildytuvas. Netoli visų parankumų. Kaina $9,900. 3523 So. Mozart St. FRontier 6-2258.

PARDUODAMAS trijų aukštų po 5 kambarius mūrinis namas. Pečiais šildomas. 3328 So. Emerald Ave. Kreipkitės pas savininką antrame aukšte šeštadieniais ir sekmad. visą dieną.
Tel.: VIrginia 7-2888

REAL ESTATE FOR SALE
Namai, Žemė — Pardavimui

PARDUODAMA AR RENDUOJAMA
2 aukštų mūrinis namas su tavernos bizniu. Randasi tarp daugelio dirbtuvių, 732 West Cermak Road. Karšto vandens šiluma, stokeris. Antrame aukšte 6 kambarių modernus butas. Čerpių maudynės. Kieme yra dviejų aukštų medinis namas po 4 kambarius.
A. MILAUCKAS
OLympic 2-0205

5 AKRAI žemės, 4 kambarių namas, 2 karų garažas; cemento grindys vištininkui, 140x20. Kaina $9,000. Važiuokite Cicero Ave. iki 167-tos, sukite į vakarus ½ mylios iki Lockwood; sukite į pietus ant Lockwood, 6-tas namas rytinėje pusėje. Tuojau galima užimti. Tinley Park. KEllog 2-2482.

PARDUODAMAS gražioje vietoje puikus ranch namas. 240x330 pėdų lotas. Aplinkui žolė ir daug medžių. Didelis su kilimais gyvenamasis kambarys. Didelė moderni virtuvė. Du miegami. Čerpių maudynė ir "powder room". Didelis poilsio kamb. Autom. alyva šiluma. Garažas. Dvi mylios nuo Morris, Ill. Savininkas parduoda prieinama kaina. Nėra agentų. R. Y. Billings, 153 A Pine Bluff Road, Morris, Ill.

PARDUODAMA TAVERNA su namu. 3 butai po 5 kambarius, alyvos šiluma. Automatinis karšto vandens šildytuvas. Uždari porčiai, aluminijaus langai, 2 automobilių mūrinis garažas. Biznyje 27 metai, dabar priversti pasitraukti. Šalia yra kitas 2 butų po 5 kambarius mūrinis namas. Karštu vandeniu automatiškai gazu šildomas. Gerame stovyje. Kreipkitės:
6558 SO. MORGAN ST.

PARDUODAMAS nebrangiai ar mainomas namas su tavernos bizniu. Stokeris, gazo apšildymas. Medinis 2-jų aukštų, viršuje 9 kambariai, šalia mūrinis 2 butų po 4 kambarius. Daugiau sužinosite vietoje. 1720 S. Union Ave.

MARQUETTE Parke parduodamas medinis namas, apkaltas nedegamu asbestu. Apačioje 4 kambariai, uždaras porčius, viršuje 3 kambariai, porčius. Vienas kambarys beismonte. Apačioje virtuvė, prausykla išklota porcelano plytelėmis. Apšildymas alyva karštu vandeniu. 2 automobilių garažas.
2446 W. 69th St. Kreiptis tel. dieną:
GR 6-9490, vakarais GR 6-3376.

BRIGHTON Parke mūrinis 4 butų po 4 kamb. Pajamų nuosavybė. 37½x125 pėdų lotas. Dėl informacijų skambinkite po 6 val. vak. RE 5-4319.

2 AUKŠTŲ mūrinis, 6-6 kamb. Uždari porčiai, automatinis karšto vandens garo alyva šildymas; aukštas sklepas. 2 karų mūrinis garažas. Savininkas, 1716 West 35th Street.

5 KAMBARIŲ MIESTE NAMAS
Automatinė šiluma, beismontas. Arti mokyklų, susisiekimo, krautuvių. $12,500. Apie $3,000 įmokėti. 1630 North 21st Ave. Melrose Park, Ill. FIllmore 3-4753.

PAJAMŲ nuosavybė—2 aukštų mūrinis, 1-6, 1-4, 1-3 kamb. 2 karų garažas, 2 karšto vandens boileriai. Butas gaunamas. Matykite šeštadienį ir sekmadienį vakarais. 4515 S. Rockwell St.

PARDUODAMAS medinis pusantro aukšto namas, naujai atremontuotas, šildomas aliejumi, aliuminijaus langai, plytų šonai. Priedu kitas 40 pėdų lotas. Savininkas R. Litvin turi išvažiuoti iš Chicagos. 7252 S. Claremont.

$13,500—5 kambarių mūrinis namas. 5607 So. Natchez. Kreipkitės į savininką, 5357 So. Rutherford. POrtsmouth 7-5314.

5 DIDELI kambariai, Georgian, 5 metų senumo. Apšildomas uždaras porčius. Bryant "forced air" gazo šiluma. Čerpių maudynės. Savininkas, 849 W. 107th St. COmmodore 4-7884.

BRIDGEPORTE, įmokėję $2,000 galite nusipirkti 2 butų po 6 kambarius namą. Kaina $12,800. Šaukite:
HEmlock 4-0680

TREMONT, Ind., ant U. S. 12 kelio, parduodama nuosavybė 568 pėdų priekio pločio. Pajamų $165 į mėnesį. Parduosiu ar mainysiu už mažiau ar daugiau equity $22,000. Kooperuosiu su Real Estate. R. Petro, 5519 S. Harlem Ave. POrtsmouth 7-9020.

MARQUETTE Parke De Luxe 1½ aukšto mūrinis namas, 7 kambariai, 2 karų garažas. Gazo šiluma. Žieminiai langai. PRospect 6-6100.

MARQUETTE Parke 2 aukštų mūrinis namas. 5 butai ir taverna su visais įrengimais. Šaukite Mr. Mitchell, PRospect 6-6100.

NAŠLĖ moteris parduoda geriausioj vietoj kampinį 55x125 pėdų lotą ant Archer Ave., 6900 į vakarus. Taip pat mainys į 2 butų namą arba rezidenciją. Šaukite BAyport 1-2528.

3 BUTŲ mūrinis ir kieme medinis katedžius. Išbaigta maudynė. Uždari porčiai. Puikios pajamos. $12,500. 2024 W. Cullerton, savininkas:
STanley 8-2423

MR. SVOBODA, realestatininkas, 3739 W. 26th St., skyrius 6013 W. Cermak Road, Cicero, greitai pardavė mūsų nuosavybę adresu: 3205 S. Harding, ir mes iš jo nupirkome kitą: 4220 S. Amelia, Lyons, pilnam mūsų pasitenkinimui. Mr. ir Mrs. Trazcyk.

5 KAMB. mūrinis bungalow, priedo 3 kambariai beismonte; žieminiai langai, sieteliai ir užuolaidos, garažas. Savininkas 4345 So. St. Louis Ave.

REAL ESTATE FOR SALE
Namai, Žemė — Pardavimui

PARDUODAMA
Arti Western Ave. ir Archer (pusė bloko nuo parko) mūrinis 3 butų namas (7, 4 ir 3 kamb.), naujas medinis 2 automobilių garažas, 3 ekstra lotai su daržu ir 40 vaismedžių sodeliu. Pajamų $100 į mėnesį ir 7 kambarių butas savininkui. Kaina $15,500.
Mažas įmokėjimas. Arti Pershing Rd. ir Artesian, medinis 2 butų (6-6), naujas mūrinis garažas. Nauji šaligatviai, mūrinis namo priekis. Kaina $15,500.
Arti 59th ir Western, medinis 4 butų (keturi po 4), centralinis šildymas, garažas, platus sklypas. Pajamų $125 į mėnesį ir savininkui butas. Kaina $16,500.
Arti 35th ir Lituanica, maisto produktų krautuvė ir mėsinė, ten pat 4 kambarių butas. Neaukšta nuoma. Kaina su prekėmis ir įrengimais — $1,500.
IEŠKOMA PIRKTI
Sklypai Marquette Parko apylinkėje. Siūlyti.
VIKTORAS IR J. ŠIMAIČIAI
Real Estate
4241 So. Maplewood Ave.
Antras aukštas, tel.: BIshop 7-3340.

5804 So. Carpenter St., 5 ir 4 kambarių moderniškas medinis namas; 2 karų garažas. Karšto oro šiluma. Kaina $8,500. Lengvais išmokėjimais.
112th ir Christiana, 5 ir 2 kambarių moderniškas namas. Lotas 40x125 pėdų. Kaina $11,000.
114th ir So. Kedzie Ave., 5 kambarių moderniškas namas. Karštu vandeniu apšildomas. Aukštas sklepas. Lotas 75x125. Viskas parduodama už $13,000. GEORGE WASLO, 911 West 59th St. WEntworth 6-4837.

DĖMESIO
Marquette Parke, 30x125 sklypas su 2 automobilių mūriniu garažu. Parduodama už $2,500.
Gage Parke, 8 kambarių puikus mūrinis bungalow, alyva šildomas, garažas. Parduodamas už $15,800.
Brighton Parke, vertingas 2 butų po 5 kambarius mūrinis namas, centralinis apšildymas, 2 automobilių garažas. Savininkas duoda paskolą iš 4%. Dėl savininkų ligos parduodamas už $19,000.
KUTRA - NORKUS REALTY
2405 West 51st Street
PRospect 6-7238, vakarais RE 7-7321

MEDINIS 3 butų Marquette Parko centre. Vienas butas 5 kambarių, 2 po 2 kambarius. Automatinis šildymas alyva. Pajamų $130 į mėnesį. Prieinama kaina. Vladas Šimaitis, 4241 So. Maplewood Ave. Telefonas: BIshop 7-0480 ir sekmadienį.

NAUJA 4 KAMBARIŲ MŪRINĖ BUNGALOW
Vieta paruošta dėl 2 kambarių viršuje, naujoviška karšto vandens šiluma ir kiti moderniški įrengimai. Yra arti mokyklos ir transportacijos. 5133 So. Christiana Ave. Dėl apžiūrėjimo pašaukite rangovą telefonu PRospect 6-3140. Kaina tiktai $14,900. Įmokėti $3,500 arba daugiau.

PARDUODAMAS NAMAS Brighton Parko apylinkėje kartu su bizniu: bučernė ir groserne. Savininkas turėjo bizį 35 metus, dabar pasitraukia, todėl ir parduoda. 4140 S. Maplewood Ave. Sekmad. galima matyti iki 12 dieną.

NETOLI Marquette Parko, 5 kambarių Octagon priekiu mūrinis bungalow. Uždaras porčius su ekstra kambariu. Šviesaus ąžuolo apmušimas. Didžiulė su grindimis palėpė, plasteriuotas sklepas. Karšto vandens šiluma, 2 karų garažas. $17,500. Savininkas GRovehill 6-6086.

PARDUODAMAS 6 kambarių mūrinis namas ir lotas, Marquette Parke.
7251 So. Artesian Ave.

FARMS FOR SALE
Ūkiai Pardavimui

FARMOS, NAMAI ir biznio progos. Įvairaus dydžio ir kainų. Rašykite dėl sąrašo. Decker Realty Service, Inc., Paw Paw, Michigan.

120 AKRŲ bendras, kartu su visais įrengimais ūkis, netoli Walkerville, Oceana County. Dideli, erdvūs namai. Lygumos. Geras derlius. $12,000.
80 AKRŲ, 1½ mylios nuo Hart, Mich. Gera žemė, pastatai, $9,000.
60 AKRŲ ūkis, beveik pusė vaismedžių. $12,000.
40 AKRŲ, 3½ mylios nuo Shelby. Lygumos. Gera žemė, elegantiški pastatai. $6,800.
5 AKRAI, siekia Hart. Modernus namas, garažas, kluonas, viščiukų ir kiaulių tvartas. $6,500.
HANSON - OSBORN REALTORS
Hart, Michigan

40 AKRŲ farma su visais farmai reikalingais pastatais. Su mašinomis. Gera žemė. Rašykite George Kogat, Sheldon, Wisconsin.

40 AKRŲ FARMA
Naujai išmodeliuotas namas, puikūs priediniai pastatai. 200 vaisinių medžių, traktorius, kitos mašinos. $7,500 cash arba išsimokėjimui. 5 mylios į rytus, 8 mylios į šiaurę Ludington, Michigan. Savininkas.
LAWRENCE GOODRICH,
8839 East Warren Ave.,
Detroit 14, Michigan
Tel.: WAlnut 4-3197

PARDAVIMUI ARBA MAINYMUI WISCONSINE 40 akrų farma. 5 kambarių insuliuotas namas. Po visu namu rūsys. Maudynės, karštas ir šaltas vanduo; garažas. Kluonas ir kiti pastatai. Pieninės ir mokyklos busai.
JOSEPH A. GELATKA
5621 S. Whipple St. PRospect 6-0076

36 AKRŲ Arkansas ūkis, $3,000 cash. Namas, kluonas, upelis. Rašykite: Juanita Case, Box 1171 University P. O., Fayetteville, Arkansas.

HELP WANTED — MALE
Darbininkų Reikia

TURRET LATHE OPERATORIAI
- GEROS DARBO SĄLYGOS
- GERAI STOVINTI KOMPANIJA
- NUOLATINIS DARBAS
- GERAS ATLYGINIMAS
- DAUGELIS PRIEDŲ

Siųskite pavardę, adresą ir telefoną šiuo adresu:
NAUJIENOS
Box 4516 — 1739 So. Halsted Street
CHICAGO 8, ILLINOIS

HELP WANTED — FEMALE
Reikia Darbininkių

HIGH SALARY
Couple 30 to 50 years old, no children, for private camp as maintenance man and housekeeper, with some kitchen work. Year round job, paid vacation, excellent living conditions. Private camp in Southern Wisconsin. Give refs. Write to Union Institute, 72 E. 11th St., Suite 600, Chicago 5, Illinois.

IEŠKOMA senesnio amžiaus moteris, kuri galėtų gyventi su mumis arba pabūti su mano sergančia motina 5 dienas per savaitę. Pašaukit GRovehill 6-1933 arba rašykit H. Šabanienė, 3330 W. 61st Place, Chicago 29, Ill.

MOTERŲ prie rinkimo skudurų. Dirbti skudurų dirbtuvėje. Patyrusių, nuolatinių. Geras atlyginimas, 5 dienos savaitėje. Šaukite BIshop 2-2023.
PUBLIC IRON & METAL CO.
7735 West 47th Street

SITUATION WANTED
Ieško Darbo

MOTERIS ieško nesunkaus darbo vasarnamyje. Gali tvarkyti namus ir dirbti kitą lengvesnį darbą. 4632 So. Paulina St. BIshop 7-3782.

BUSINESS CHANCES
Biznio Progos

SKUBIAI dėl nesveikatos parduodama taverna. Kreipkitės 732 W. 18th Street.

PARDUODAMAS restoranas ir 2 aukštų namas. Gerai einąs biznis. Ideališkas pinigų uždirbti norinčiai šeimai. 2128 So. Halsted St.

SAVININKAS parduoda taverną su namu; įmokėti $2,000, kitus kaip renda.
Brighton Parke, netoli lietuviškos bažnyčios 2 butų po 6 kambarius moderniškas mūrinis namas. Įmokėti $5,000. Skambinkite po 6 val. vakarais LAfayette 3-1163.

TAVERNA parduodama, įsteigtas biznis 35 metus. Lietuvių kaimynystėje. Kaina $2,800. Šaukit HUdson 3-6270. 510 WEST 81st STREET

PARDUODAMA arba nuomojama taverna su namu, lietuvių gyv. apylinkėje. 6 kambarių butas ir salė užpakalyje. Kaina $19,000. 2042 So. Halsted Street.

PARDUODAMAS lietuvių restoranas Marquette Parko apylinkėje, su visu inventorium. Gerai išdirbtas biznis, ilga sutartis, nebrangi nuoma. Kreiptis kiekvieną dieną nuo 7-9 val. vakaro. 2447 W. 69th Street. Telefonas GRovehill 6-9504.

RESTORANUI ir likerių štorui pageidaujamas pusininkas arba parduosiu visą. Tel.: LAfayette 3-9889.

SKUBIAI parduodama Road House. Yra kartu gazolino stotis, taverna, šokiams salė, 7 kambariai turistams, 6 kambarių butas savininkui, 4 karų garažas. Apie 4 akrai žemės. Gazu apšildoma. Ant gero kelio, Route 45.
PAUL M. SMITH & CO., INC.
2935 W. 71st St. HEmlock 4-0680

PARDUODAMA taverna. Geras biznis. Priimsiu taip pat partnerį, vyrą arba moterį. ENglewood 4-9568.

PARDUODAMA bučernė ir groserne, (Self Service). Proga mėsininkui. Porai gyventi patalpa. Tel.: SP 2-3170.

MISCELLANEOUS
Įvairūs Dalykai

JONAS CONRAD
TUCK POINTING BIZNYJE
Atnaujina pasenusį namą, pripildo lietaus išplautus plytų tarpus. Taisc kaminus ir apie langų rėmus. Daugelio metų patyrimas darbe. Reikalui esant, kreipkitės į lietuvį —
J. CONRAD, 5242 S. Artesian Ave
GRovehill 6-4177

IŠLIPDOM sienas popieriais, pentuojam iš vidaus ir iš lauko. Geras darbas, pigi kaina. Vakarais šaukite: Stanley, LIvingston 8-4650.

KARPENTERIS
Atlieku visus darbus prie namų. Taip pat darau duris, langus (screens). Galandu piuklus.
7135 SO. ROCKWELL ST.
Šaukit PAUL ZAWADES
Tel.: HEmlock 4-1169

HELP WANTED — MALE
Darbininkų Reikia

HELP WANTED — MALE-FEMALE
Reikia Darbininkų ir Darbininkių

REIKALINGAS bartenderis, vyras ar moteris, dirbti dienomis. 2140 South Halsted St. HAymarket 1-9290.

RENTING IN GENERAL
Nuomos

ROOMINGHOUSE. Nuomojami kambariai lietuviams: pavieniams arba vedusiems. 1319 No. La Salle Street. Tel.: MIchigan 2-4525

KAMBARYS išnuomojamas viengungiui, ramiam, švariam žmogui. Galima naudotis virtuve. Labai geras susisiekimas. 3256 So. Union Ave., antrame aukšte.

IŠNUOMOJAMAS kambarys vienam asmeniui arba moteriai su vaiku. Gali naudotis virtuve. 2226 W. 23rd Place.

IŠNUOMOJAMI 3½ kambariai Ashland ir 79th apylinkėje. Telefonas: TRiangle 4-3167.

MOTERIS turinti 6 kambarių butą, priimtų gyventi kartu vedusią porą arba merginą. Skambinkite:
1303 So. Kildare. LAwndale 2-0396

RENDON kambarys, pigiai, prie vienos šeimos. Gali valgį gamintis. 2904 So. Union Ave., antras aukštas.

IŠNUOMOJAMI 3 kambariai be baldų. 717 WEST 21st STREET

IŠNUOMOJAMAS GRAŽUS saulėtas kambarys ½ bloko nuo Gage Parko. Kreipkitės po 5 val. vakarais 5310 S. Campbell Ave. PRospect 6-1193.

IŠNUOMOJAMAS kambarys su visais patogumais dienoms dirbančiui vyrui. Prie mažos šeimynos. Pusė bloko nuo Western Ave. Tel. VIrginia 7-1429.

IŠNUOMOJAMAS didelis ir gražus kambarys antrame aukšte. Kreipkitės 6840 So. Campbell Ave. HE 4-8827.

IŠNUOMOJAMAS 6 kambarių butas Marquette Parke. Matyti sekmadienį. HEmlock 4-5080

IŠNUOMOJAMI 4 kambariai, yra vonia. 3534 So. Parnell Ave. 3 aukštas, priekyje. Savininkas Miškinis antrame aukšte iš kiemo.

MARQUETTE Parke išnuomojami 2 furnišiuoti kambariai. Elektra ir gazas. 6602 So. Fairfield Ave.

PRIE pavienės moters išnuomojamas kambarys su visais patogumais, gražiame name. Labai gera transportacija. Vedusių porai ar merginoms. Su virtuvės privilegijomis, jokių suvaržymų. Ateiviai pageidaujami.
BAyport 1-2528

FURNITURE AND FIXTURES
Rakandai ir Įrengimai

LINOLEUM
Kamb. 12-15 įdengiamas už $19.95. PLASTIKOS sienai tile—Maudynė 4x7, 4 pėdų aukščio, įdedam už $77. MAUDYNĖS ĮRENGIMAI, 3 GABALŲ, įdedame tiktai už $229.
BRABEC, HE 4-3200
Veltui apskaičiavimas.

PARDUODAMA: šaldytuvas, 6 pėdų; 4 lovos su springsais, virtuvės stalas ir 4 kėdės; 3 gabalų valgomojo kambario setas, Universal gazinis pečius gerame stovyje, Servel gazinis šaldytuvas. Už teisingą pasiūlymą. 3434 S. Union Ave., 1 aukštas iš priekio. Šešt. ir sekmad. 9 iki 5 val. vakaro.

PARDUODAMAS miegamojo setas—lova ir komoda. 7229 So. Fairfield. Tel.: WAlbrook 5-3972

PAAUKOSIU gerą ledinį šaldytuvą, atvažiuokite pasiimti. YArds 7-0479.

PARDUODAMAS šaldytuvas, 2 gabalų miegamojo setas, pilno dydžio lova, gazinis pečius, virtuvės chrome setas. Kreiptis sekmadienį. 3232 S. Halsted Street, barzdaskutyklos užpakalyje.

PARDUODAMA puikiam stovyje sofa —$40 ir dvejos kėdės po $15.
Šaukite HEmlock 4-8584

MISCELLANOUS FOR SALE
Įvairūs Pardavimai

RUMMAGE IŠPARDAVIMAS
Mayfair Lutheran Church beismonte, 4335 Lawrence Avenue,
Ketvirtadienio vakare, balandžio 29, nuo 7 iki 9:30 val. Penktadienio ryte, balandžio 30 dieną nuo 9 val. ryto.