ORAS
Debesuota, šilčiau, kiek lietaus
Sualė teka 5:52, leidžiasi 7:46

NAUJIENOS
THE LITHUANIAN DAILY NEWS

The First and Greatest Lithuanian Daily in America
NAUJIENOS
The Lithuanian Daily News
Published by The Lithuanian News Publishing Co., Inc.
1739 So. Halsted St., Chicago 8, Ill.
HAymarket 1-6100
Over One Million Lithuanians In The United States

MIDWEST INTER-LIBRARY CENTER CHICAGO
Midwest Inter. Library Center Gr.
5721 Cottage Grove Ave

VOL. XLI Kaina 5c cago 8, Ill. Ketvirtadienis, Balandžio-April 29 d., 1954 Price 5c No. 101

JV ATMETĖ ŠIAURĖS KOREJOS PASIŪLYMUS

GEN. I. SEROV, LIETUVIŲ ŽUDIKĄ, PASKYRĖ Į AUKŠTESNES PAREIGAS

Vadovaus komitetui, sekančiam 'užsienio pavojus'

MASKVA. — Aukščiausiosios tarybos suvažiavimo proga Kremliaus vyriausybė paskelbė įvairių naujų administracijos reformų.

Tarp kita sudarytas ministerių tarybos valstybės saugumo komitetas, kurio pirmininku paskirtas MVD generolas Ivan Serov.

Gen. Serov yra įtrauktas į JAV Kongreso komiteto Lietuvos užgrobimo tyrinėjimus kaip užgrobimo, deportacijų ir antikomunistinio elemento naikinimo planuotojas. Bėgą iš Lietuvos 1941 m. sovietų slaptosios policijos pareigūnai paliko slaptą, Serovo vardu pasirašytą įsakymą ir instrukciją apie lietuvių gyvulišką deportavimą į Sibirą.

Žinomas vergų varovas

Gen. Serov pokariniais metais buvo apdovanotas Lenino ordinu už Dono-Volgos kanalo iškasimą vergų rankomis. Tuoj po karo Kremlius jį buvo paskyręs į Rytinę Vokietiją maršalo Žukovo padėjėju.

Serov, ilgametis Berijos bendradarbis, pajėgė išsilaikyti nesulikviduotas. Iš naujojo paskyrimo matyti, kad jis naudojasi visiška Malenkovo valdžios malone.

55 ministeriai

Kremliaus valdžia pristeigė dar naujų ministerijų, kurių skaičius pasiekė iki 55-kių. Ministeriai kaip buvo taip ir paliko vien tik rusai, išskyrus viena kita surusėjus ukrainietį arba kaukazietį. Iš "brolškųjų" respublikų nė vienam nesuteikta "garbė" priklausyti visasąjunginei ministerių tarybai. "Čiabuviams" duodamos tik vietinės pareigos, ir dar priskiriant jiems prižiūrėtojus iš Maskvos.

Aiškina komunistų ryšius su sovietų satelitų atstovais

Įtariamieji nesiaiškina

WASHINGTONAS, D. C. — Senato vidaus saugumo komitetas antradienį buvo išsišaukęs 4 sostinės komunistus, atpažintus FBI agentų, slapta įsiskverbusių į komunistų partiją.

Buvo surinkta žinių, kad jie palaiko ryšius su Sovietų Sąjungos ir kitų komunistų šalių diplomatiniais atstovais, kurie, kaip žinoma, yra iš špionažo vadovai.

Kvočiamieji atsisakė aiškintis į klausimus apie savo priklausymą komunistų partijai ir ryšius su minėtų šalių diplomatinėmis bei konsuliarinėmis atstovybėmis.

Kvočiamieji yra visi gimę Rusijoj: Roy Peltz, elektros įrengimų kontraktorius, Peter Chapa, namų statytojas, jo sesuo ir jos vyras Nathan Brisker ir Joseph Teitelbaum, geležies ir statybos medžiagų krautuvininkas.

Prieš juos liudijo buvę komunistų partijos pareigūnai Washingtone ir Baltimorej: Earl Reno, Leonard Patterson ir buvusi FBI agentė Mrs. Mary Markward.

Amerikoj netrūksta lakūnų, norinčių į Indokinijos karą

Tikras skaičius slepiamas

TETERBORO, N. J. — Agentūra, ieškanti lakūnams darbo, registruoja ir tokius, kurie nori vykti savanoriais į Indokiniją.

Tokie lakūnai sudaro sutartis su Prancūzijos vyriausybe ir gabena kaip civiliai lakūnai C-46 transportiniais lėktuvais ginklus ir žmones į kautynių vietas, šiuo metu — į Dien Bien Pfu apgultąją tvirtovę.

Kiek tokių savanorių pasisiūlė ir kiek jau dirba Indokinijoj, neskelbiama. Viename pranešime iš Saigono sakoma, kad Indokinijoj dirba 25 Amerikos pilotai.

Apie 25 Amerikos lakūnų pasisiūlė savanoriais į Indokiniją Prancūzijos konsulate Detroite.

Padugnių karalius rodėsi ir labdaroj

Advokatas pasakoja apie gemblerio Costello darbus

NEW YORKAS. — Viena iš didžiausiųjų padugnių figūrų Frank Costello dabar teisiamas dėl nesumokėtų vyriausybei mokesčių $73,000 sumai 1946—1949 m. laikotarpy.

Jo advokatas George Wolf iškėlė didelius Costello nuopelnus labdaros srity. 1949 m. "Fifth Avenue" bei prekybos ir pramonės sąjungos pirmininkas Walter Hoving pasiūlęs Costello į Išganymo armijos rinkliavos vicepirmininkus, su kuo Costello mielai sutikęs. Costello suruošęs piniguočių diduomenei šiam reikalui pietus. po $100 už įėjimą ir surinkęs Išganymo armijai $10,000.

Prancūzai atsiėmė Indokinijos miestą

3,000 kolona artėja į pagalbą

HANOI, Indokinija. — Prancūzų armijos vadovybė praneša, kad jos kariuomenė atsiėmė iš komunistų MuongChouam miestą, 35 mylias nuo apsuptosios Dien Bien Pfu tvirtovės.

Prancūzų armijos kolona iš 3,000 vyrų pamažu slenka į Dien Bien Pfu pusę. Bet nežinia, ar ji laiku pasieks šią tvirtovę ir ar tai iš viso reikštų kokią pagalbą prieš 40,000 partizanų armiją.

Pati tvirtovė vis dar laikosi; prancūzų lėktuvai vis dar gabena ginklus bei karines medžiagas. Prasidėjus monsuno liūtims, pablogėjo padėtis abiem pusėm. Komunistai mano, kad jie galės priverstĭ badu pasiduoti tvirtovės gynėjus.

— Japonijos parlamentas ratifikavo vyriausybės savitarpinės pagalbos sutartį su Jungtinėmis Valstybėmis.

Naujienos Photo

Senato tyrinėjimo pakomitetas pradeda narplioti ginčą, kuris kilo tarp armijos pareigūnų ir sen. McCarthy. Iš kairės į dešinę: sen. Everett Dirksen, Ray enkins, specialus patarėjas; pirmininko pareigas einąs Karl Mundt, sen. Symington, sen. Jackson, neatpažintas armijos karininkas, armijos sekretorius Robert Stevens, gen. R. N. Young, Roy Cohn, sen. McCarthy asistentas, sen. McCarthy ir Francis P. Carr, McCarthy padėjėjas.

MOLOTOV SIŪLO KVIEST DERYBOM INDOKINŲ KOMUNISTŲ ATSTOVUS

Sutinka svarstyti evakuavimą sužeistųjų iš apsuptosios Dien Bien Pfu tvirtovės

GENEVA, Šveicarija. — Prancūzijos užsienio reikalų ministeris Bidault tarėsi vėl atskirai su Molotovu dėl skubių paliaubų Indokinijoj ir dėl platesnių taikos derybų.

Molotovas, Bidault prašomas, sutiko tarpininkauti, kad visų pirma, dar prieš tikras ginklų paliaubas, būtų sulaikyti trumpam laikui kautynių veiksmai, kad prancūzai galėtų išgabenti iš Dien Bien Pfu tvirtovės savo sužeistuosius karius.

Kelia Vietminth reikšmę

Prancūzijos užsienio reikalų ministeris sutiko su Molotovo reikalavimu iškviesti į Genevos konferenciją Vietmintho (Indokinijos komunistų) atstovus.

Bet prieš derybas su Vietminth (kurio armija yra apgulusi Dien Bien Pfu) protestuoja Vietnamo valstybės galva, dabar esąs Paryžiuj, Bao Dai.

Svarstant toliau valstybes, kurios turėtų dalyvauti konferencijoj dėl Indokinijos, JAV pareikalavo kviesti Tautinės Kinijos ir Pietų Korėjos atstovus.

Anglai padrąsino komunistus

Ministeriui pirmininkui Churchilliui paskelbus anglų nusistatymą nesikišti į Indokiniją, kol eina Genevos konferencija, šiuo pareiškimu padrąsino komunistus dar įžulesniam laikymuisi prieš Vakarus.

Prancūzija taip pat rodo norą nusileisti dėl valstybių, kurias Molotovas siūlo į Indokinijos reikalų konferenciją.

Vietnamui nepriklausomybė

Prancūzijos ministeris pirmininkas Laniel ir Vietnamo valstybės galva pasirašė deklaraciją, kuria užtikrinama visiška nepriklausomybė šiai naujajai Indokinijos valstybei.

Bet šis žingsnis laikomas žymiai pavėluotas. Komunistai jį aiškina Azijoj, kaip jų partizanų "išlaisvinimo" armijos kovų vaisių.

Gali vėl užgriūti Panamos kanalas

BALBAO, Kanalo Zona. — Nuo Contractors kalvos pradėjo vėl slinkti žemė į gretimais esančio Panamos kanalo pusę.

JAV karo gubernatorius gen. Seybold sumobilizavo visas turimas pajėgas sulaikyti žemės slinkimą, nuo kurio liktų užblokuota ši svarbi laivininkystės arterija (Panamos kanalas jungia Atlantą su Pacifiku).

1914 ir 1915 metais pasitaikė, kad kanalas buvo užblokuotas nuo griūvančių kalvų.

Vėliausios Žinios

— Komunistinės Kinijos užsienio reikalų ministeris Chou E-lai reikalavo Genevos konferencijoj Europos ir Amerikos valstybes palikti Azijos reikalus azijatams ir likviduoti visas karines bazes Azijos teritorijoje.

— Naujai išrinktais Irano seimas pareiškė pilną pasitikėjimą gen. Zahedi vyriausybei, kuri atėjo į valdžią pereitų metų rugpiūčio mėnesį, nuvertus Mossadegh diktatūra.

— Ceilonė prasidėjusioj 6 Azijos antikomunistinių valstybių konferencijoj buvo pasisakyta prieš Europos - Amerikos intervenciją Indokinijoj, prieš atominės bombas ir už greitas paliaubas Indokinijoj.

— Rumunijoj nuteisti 25 žydų vadai, apkaltinti slaptais susirinkimais, zionizmo propaganda ir slaptos imigracijos į Izraelį organizavimu.

— JAV civiliai lakūnai, padedą prancūzams Indokinijoj, gauna per mėnesį $2,100. Jie turi pasižadėti ištarnauti 13 mėnesių.

— Izraelio vyriausybė įteikė JAV protesto notą dėl pažadėtos karinės paramos Irakui. "Tai yra užpuolikų padrąsinimas naujiems užpuolimams", sako Izraelio užsienio reikalų ministeris.

— Senato tyrinėjimo komiteto nariai spėlioja, kad McCarthy — armijos bylos tyrinėjimas gali užsitęsti iki rudens.

— Australijoj 200,000 naujųjų ateivių sudarė susivienijimą ginti savo teises. Į susivienijimą įeina: lietuviai, latviai, estai, lenkai, ukrainiečiai, čekai, slovakai, vengrai, gudai, rusai ir bulgarai.

SSSR leido išvykt Australų atstovam

Diplomatai grįžta namo

CANBERRA, Australija. — Iš Maskvos pranešta, kad sovietų vyriausybė davė leidimą išvykti visiems 5 australų diplomatams su šeimos nariais.

Kaip žinoma, Sovietų Sąjunga nutraukė su Australija diplomatinius santykius dėl jų diplomato Vl. Petrovo ir jo žmonos priglaudimo kaip politinių pabėgėlių. Kitą dieną po savo notos sovietai įsakė besiruošiantiems namo australams palikti Maskvoj, kol "susitvarkys" jų diplomatų išvyko reikalai iš Australijos.

Rado įtartiną radiją

Sovietų ambasados personalas Canberroj, iš viso 51 asmuo, neskaitant šeimos narių, išplaukia iš Australijos anglų laivu "New Australia".

Prie sostinės iš upės išplovė į krantą radijo siųstuvą, kuris, kaip spėjama, bus priklausęs prie sovietų šnipinėjimo įrankių ir įmestas į upę, likviduojant špionažo pėdsakus.

Komunistų-katalikų unijos susitarė 24 valandų streikui

Socialistai susilaikė

PARYŽIUS. — Komunistų vadovaujama darbininkų generalinė konfederacija trečiadienį paskelbė 24 valandų visuotinį streiką.

Katalikų unijos vadai pritarė šiam komunistų pasiūlymui, tikėdami šiuo streiku išgauti didesnį atlyginimą darbininkams.

Tikrieji streiko tikslai yra politinės natūros; dėlto socialistų bei nepriklausomos unijos pranešė nariams nesusidėti su komunistais.

Bentley vėl Kongrese

WASHINGTONAS, D. C. — Respublikonų atstovas Kongrese A. Bentley iš Michigano, kovo mėn. 1 d. sunkiausiai portorikiečių teroristų sužeistas kongresmanas, tiek pasveiko, kad sugrįžo į Kongresą ir įsijungė į sunkiąsias pareigas. Jis buvo sutiktus Kongrese didelėmis ovacijomis. Bentley yra narys Kongreso specialiojo komiteto tirti Pabaltijo ir kitų valstybių užgrobimus.

KOMUNISTAI SIEKIA SUGRIAUTI RHEE VYRIAUSYBĘ, SAKO DULLES

Valstybės sekretorius reikalauja laisvų rinkimų, prižiūrint Jungtinėms Tautoms

GENEVA, Šveicarija. — Šiaurinės Korėjos planas Korėjai suvienyti (Molotovo Vokietijos plano kopija) buvo kategoriškai atmestas JAV sekretoriaus John Foster Dulles.

Sekr. Dulles sako, kad Š. Korėjos užsienio reikalų ministerio Nam Ill pasiūlyme aiškiai matyti komunistų siekis sugriauti teisėtą vyriausybę Pietų Korėjoj ir pavesti visą Korėją komunistų marionetinei vyriausybei.

Tegu pasitraukia kinai

JAV sekretorius priminė Jungtinių Tautų priimtą rezoliuciją 1948 metais, kada buvo pareikalauti laisvi ir visuotini rinkimai visoj Korėjoj ir sudaryta teisėta demokratinė vyriausybė.

Tuo keliu reikia eiti ir šiandien, siekiant Korėjos suvienijimo, kalbėjo Dulles. Visų pirmą iš šiaurinės Korėjos turi pasitraukti kinų užpuolikų armija, kad JT galėtų suorganizuoti demokratinius rinkimus.

Komunistų "suvienijimo" planas

Pagal Nam Il patiektą pasiūlymą, šiaurinė ir Pietinė Korėja turi sudaryti bendrą valdančią "komisiją", kuri pravestų rinkimus be užsienio ir vidaus pajėgų įsimaišymo. Ir kai po to bus sudaryta pastovi vyriausybė, užsienio karinės pajėgos turinčios pasitraukti 6 mėn. laikotarpy.

Panašų planą siūlė Molotovas Berlyno konferencijoj Vokietijai "suvienyti", stengdamasis užkirsti kelią laisviems demokratiniams rinkimams Jungtinių Tautų priežiūroj.

J. Tautų komitetas priėmė rezoliuciją prieš vergų darbus

SSSR protestavo kaip įmanydama

NEW YORKAS. — Jungtinių Tautų ekonominė ir socialinė taryba priėmė rezoliuciją, kuria pasmerkė prievartos darbus, vykdomus politiniais arba ūkiniais išrokavimais.

Prieš rezoliuciją, smerkiančią prievartos darbus, pasisakė, tik "darbininkų valstybių" atstovai — Sovietų Sąjungos ir komunistinės Čekoslovakijos.

Trijų narių tyrinėjimo komisija pristatė begalės dokumentų, rodančių, kad anapus Geležinės uždangos prievartos darbai įeina į valstybinę sistemą ir yra net įstatymais bei potvarkiais reguliuojami.

Tuoj pralenksia Ameriką

Neturėdamas, ką atsakyti į tokius kaltinimus, sovietų atstovas Carapin plūdo tarybos komisiją ir gyrėsi savo vergų sistemos pranašumu. Anot šio propagandisto, jau šiandien Sovietų Sąjunga savo ūkine gerove pralenkusi visas valstybes, išskyrus Ameriką. Bet netrukus jie ir Ameriką pralenkią.

"Dingę" Anglijos diplomatai dirbą Sovietų Sąjungoj

Naujų žinių suteikę pabėgę pas vakariečius buvę šnipai

LONDONAS. — Anglų laikraščiai "News Cronicle" ir "Daily Express" rašo, kad neseniai pabėgę sovietų agentai Petrov ir Chochlov (pirmas į Australiją, kitas į Vak. Vokietija) suteikė papildomų žinių apie dingusius anglų diplomatus.

Vienas iš jų, Donald MacLaean, tarnaująs sovietų užsienio reikalų ministerijoj Maskvoj. Kitas, Guy Burgess, dirbąs viename anglų kalba leidžiamam sovietų laikrašty ir bendradarbiaująs radijo programoj, siunčiamoj anglų kalba iš Maskvos.

Anksčiau buvo rašoma, kad šiedu anglai dirbo komunistinėj Čekoslovakijoj. Vis daugiau įsitikinama, kad diplomatai dingo ne dėl to, kad juos būtų pagrobę sovietų agetai, bet kad patys laisvu noru pabėgo pas komunistus.

NAUJAS KULKOSVAIDIS

WASHINGTONAS, D. C. — JAV ginklų specialistai pagamino naują sunkiojo kulkosvaidžio modelį, remiantis vokiečių kulkosvaidžiu, išrastu karo metais Mauser fabrikuose Oberndorfe. Po 7 metų darbo šis modelis žymiai patobulintas, svarbiausia, šaudo greičiau, negu anas vokiečių kulkosvaidis.

Egipte vėl suėmė 52 žmones, kaltinamus perversmo planais

Suimtuosius vadina komunistais

KAIRAS. — Ministeris pirmininkas plk. Nasser įsakė suimti 12 karininkų ir 40 civilių. Jie buvę išdirbę planus su komunistais išnaudoti gegužės 1 d. šventę nuversti dabartinę karininkų valdžią.

Suimtieji karininkai yra žemesnių laipsnių, nuo leitenantų iki majorų iš to paties kavalerijos pulko, reikalavusio grąžinti į prezidentus gen. Naguib, kuri plk. Nasser buvo pašalinęs balandžio 18 d.

Nasser dabar yra vėl valdžios aukštumoj. Prez. Naguibui negaluojant, jis, Nasser, kaip ministeris pirmininkas ir revoliucinės tarybos įtakingiausias narys, yra faktiškasis Egipto diktatorius.

GERIAU, KAD FLIRTUOJA BAŽNYČIOJE, NEGU KINE

BASFORD, Anglija. — Metodistų pastorius Howard Trevis išsireiškė, kad jaunimui tinkamesnė vieta flirtuoti yra bažnyčia, negu, sakysime, kinoteatre. "Man patinka žiūrėti į jaunas poreles užpakalinėse eilėse, susikibusias už rankų per mano pamaldas. Tai daug geriau, negu tą patį daryti žiūrint filmus", pasakė šis dvasiškis.

NEJAU BALTIJOS TAUTOS NUSTOJO TEISĖS Į NEPRIKLAUSOMYBĘ?

ELTA yra 1954.IV 8 tuo reikalu gavusi iš Švedijos tokį pranešimą, kurį čia ištisai ir dedame:

Švedijos didžiausias dienraštis, liberalų organas Dagens Nyheter, praeitą savaitę keliais vedamaisiais paeiliui įrodinėjo, kokį didelį įnašą žmonijos istorijoj politiniai pabėgėliai yra padarę į laisvės sąvokos ugdymą ir laisvės branginimą. Anglų, vengrų ir lenkų pabėgėlių dėka šiaurės amerikiečiai čiai geriau supratę laisvės neįkainojamą svarbą ir tuo prisidėję prie jų pačių išlaisvinimo, o vėliau ir negrų vergijos panaikinimo. Atbėgėliai iš kitur turėję didelės reikšmės ir Prancūzijos bei Anglijos ir kitų Vakarų kraštų politinei kultūrai. Dešimtys tūkstančių politinių atbėgėlių iš pavergtų Baltijos valstybių, savo rankų darbu žymiai prisidėję prie Švedijos pokarinės ekonominės ekspansijos, "drauge davė mums pajusti, kad mes patys galim atsidurti jų padėtyje. Jei nenorim nustoti budrumo laisvėje, turim leisti jiems kalbėti ir mokytis iš jų patirties". Morgon-Tidningen, socialdemokratų svarbiausiasis organas ir probolševikinio užsienio reikalų ministerio Uunden trimitas, polemikoje su Dagens Nyheter įrodinėjo būtent, kad pabėgėliai turėtų susičiaupę tylėti ir nedrumsti Švedijos gerų santykių su tais kraštais, iš kur jie pasišalino — girdi, visam pasaulyje tokia tvarka, kad pabėgėliams neleidžiama liesti savų nepasitenkinimų ar ruoštis kokioms politinėms akcijoms. Dokumentuotais faktais iš Vakarų valstybių faktais Nyheter atskleidė, kad tai yra Undeno ir jo oficiozo grynas prasimanymas. Tolimesnėj polemikoj Dagens Nyheter ištisai pacitavo Undeno begėdišką pareiškimą riksdage 1945 m. lapkričio 23-čią, pasakytą ryšium su diskusijomis dėl pabaltiečių išdavimo Sovietams, kur jis išvadino lietuvių, latvių ir estų viltis nepriklausomybę atgauti tuščiomis iliuzijomis ir išjuodino jų nepriklausomybės laikotarpį. Pabaltiečiai, politiškai nepribrendę, turi, girdi, skaitytis su susidarusia padėtimi ir dėtis atstatymo darban Sovietų Sąjungos rėmuose.

Polemikon įsijungė ir kiti švedų laikraščiai, socialdemokratai ir komunistai, gindami Undeno liniją, o kiti, su Dagens Nyheter ir Goeteburgo Handelstidningen prieky, jį puldami. Trys Stockholmo pabaltiečiai išsiuntinėjo iš savo pusės spaudai pareiškimą. Dagens Nyheter ir Goeteborgo Handelstidningen, taip pat liberalus, vakarų Švedijos įtakingiausias dienraštis, įdėjo jį vedamųjų puslapiuose. Pareiškimas taip skamba:

Spaudos diskusijose šiomis dienomis dėl Baltijos tautų išsilaisvinimo teigta, kad jos nebuvusios nepriklausomybei politiškai subrendusios. Pradėjusios kaip pavyzdingos demokratijos, jos pamažu išsigimusios į diktatūras.

Mes, pasirašę trijų Baltijos tautų atstovai, protestuojam prieš tokį istorijos iškraipymą. Jau tai teigimuose prieštaringa, kad nešubrendusios tautos pradėjusios kaip pavyzdingos demokratijos. Teisybė yra ta, kad šimtametė carizmo priespauda, pakartotiniai prieš ją sukilimai, senas artimas ryšys su Vakarų kultūra ir kontaktas su savais politiniais emigrantais ten, o ypač Amerikoje, išmokė Baltijos tautas laisvo ir nepriklausomo gyvenimo. Bet drauge su atgauta nepriklausomybe jos susidūrė su labai dideliais ekonominiais sunkumais. Pasaulinio karo nuniokojimai, visų pirmiausia Lietuvoj ir Latvijoj, po jo ėjusios kovos prieš rusus įsiveržėlius nualino tuos kraštus ir pareikalavo milžiniškų atstatymo pastangų, tarp kurių radikali žemės reforma sudarė neatidėliotiną socialinę būtinybę. Įvairių visuomeninių sluoksnių įvairūs siūlymai klausimams spręsti ir privedė toje padėtyje prie naujų partinių susigrupavimų.

Kalbos, kad Baltijos respublikos buvo suskaldytos nesuskaitomo skaičiaus smulkių partijėlių, yra nepaprastai perdėtos. Neskaitant mažučių komunistinių grupių, Estija ir Lietuva turėjo tik po keturias partijas. Po nepalyginti daugiau partijų turi kiti kraštai, pavyzdžiui Prancūzija. Bet ar dėl to nori kas paneigti Prancūzijai teisę į nepriklausomybę?

Teisinga, kad diktatūrinė epidemija iš Italijos, Vokietijos ir Lenkijos aplink 1930 m. pasiekė ir Baltijos valstybes. Bet kai senos ir pritvrusios kultūrinės tautos, kaip italų ir vokiečių, negalėjo apsisaugoti nuo šios tautinės ligos, ar galima tada reikalauti, kad su žymiai didesniais sunkumais besirungiančios Baltijos tautos būt turėjusios parodyti stipresnį atsparumą? O ar norėta tik todėl paneigti italams, vokiečiams ir lenkams teisę į nepriklausomybę? Ar neigia kas rusų tautai teisę į laisvę ir nepriklausomybę nors ją jau nuo 1917 m. kankina istorijos pati brutaliausia diktatūra?

Baltijos vadinamuosiuose diktatūriniuose režimuose nieko nebuvo panašaus į Hitlerio ir Mussolinio priespaudą ir terorą. Gal girdėjo kas apie žydų persekiojimus Baltijos valstybėse? Įvairaus laipsnio pastangų į totalizmą būta visuose trijuose tuose kraštuose, bet didėjantis opozicijos spaudimas ėmė vis smarkiau reikštis. Sausį 1938 m. įsigaliojo Estijos nauja konstitucija, grąžinusi tautai demokratines teises, o kiek vėliau tais pat metais prieita Lietuvoj prie koalicinės vyriausybės tarp Smetonos tautininkų, krikščionių demokratų ir liaudininkų. Opozicijos Latvijoj taip pat nepavyko nutildyti, pilietinių laisvių reikalavimas darės vis stipresnis, ir jei nebūtų įvykus sovietinė agresija, Ulmanio diktatūros žlugimo nebūtų reikėję ilgai laukti.

Nežiūrint įvairių sunkumų ir šlykščios užkrečiamos ligos iš senų kultūrinių tautų pusės, Baltijos tautos savo trumpos nepriklausomybės laikotarpyje visiškai įrodė, kad jos yra pajėgios stovėti ant savų kojų ir pačios save tvarkyti. Jos suspėjo sutvarkyti savus finansus ir sukurti virš visų interesų stovinčią nepriklausomą teisinę santvarką, atstatyti tai, kas įvairių įsiveržėlių buvo sugriauta, ir pravesti eilę socialinių reformų. Kokį respektą ir autoritariniai režimai visuose trijuose kraštuose rodė teisinei santvarkai, geriausiai matyti iš to fakto, kad jie nedrįso kištis į teismų savarankišką darbą ar atleisti iš pareigų nepatinkamus teisėjus.

Jei Baltijos tautoms būt buvusi palikta jų nepriklausomybė, garantuota buvimu nariais Tautų Sąjungoje ir patvirtinta abipusiais susitarimais su kaimynu Sovietų Sąjunga, jos šiandien be mažiausios abejonės būtų jau klestėjusios kaip pavyzdingos respublikos.

August Rei, buvęs Estijos valstybės vyriausiasis.

Mintauts Čakste, buvęs aukščiausiojo teismo narys, Latvija.

Ignas J. Šeinius, rašytojas, Lietuva.

UNITED PRESS-NAUJIENŲ Radiophoto

Detroito aerodrome priverstas buvo nusileisti sprausminis lėktuvas, kuris gabeno specialias raketas bombonešiams naikinti.

Mokytojai reikalauja algų padidinimo

Chicagos mokytojų unija reikalauja pakelti mokytojams atlyginimą $10 milijonų ateinantiems metams.

Daugiau kaip 14,000 Chicagos viešųjų mokyklų mokytojų šiais metais gavo algų padininimą $7.7 milijono.

Pradinės mokyklos mokytojas dabar čia gauna $3,400—5,500, o vidurinės $3,900—6,150 per metus, atsižvelgiant į ištarnautą laiką.

Neskaitęs "Naujienų" —būdesi visa diena.

Studentai dėkoja

Illinojaus universitete (Navy Pier) veikiančiam lietuvių studentų klubui "Lituanica" knygų apie Lietuvą pirkimo reikalu $20 aukojo Ciceros Lietuvių Bendruomenės komitetas ir $12 K.Birutės karių šeimų Moterų Draugija Chicagoje.

Minėtoms organizacijoms ir sktn. Z. Juškevičienei, pasirūpinusiai tų aukų gavimu, širdingai dėkojame.

Klubo Valdyba

"NAUJIENAS" ŠKAITO VISŲ SROVIŲ ŽMONĖS: DARBININKAI, MOKSLININKAI, VALSTYBININKAI, DVASININKAI, PROFESIONALAI IR BIZNIERIAI. JIE ŽINO, KAD NAUJIENOS PADUODA TEISINGIAUSIAS ŽINIAS IR GERIAUSIUS RAŠTUS.

Kas skaito, rašo — "Naujienas" išsirašo

Skaitykite "N-nas"

TELEVIZIJOS
RADIJO APARATAI
ELEKTROS REIKMENYS
TV BEI RADIJO LEMPOS
DALYS — BATERIJOS
APARATŲ SUTAISYMAS
dirbtuvėse ir namuose atliekamas patyrusių inžinierių. Sąžiningas ir geras patarnavimas garantuotas.
DAINA TELEVISION
sales - service
3130 S. Halsted, DAnube 6-6887

HILDA FRANKLIN
MEZGIMO DIRBTUVĖ
SIUVIMO PAMOKOS
7025 N. Glenwood Avenue
SHeldrake 3-9253

LIETUVIŠKA APDRAUDŲ AGENTŪRA
• Visų rūšių apdraudos asmenims ir biznio įstaigoms. • Finansavimas.
Draudžiu ir perdraudžiu visose draudimo bendrovėse.
JONAS KIRVAITIS, Gen. apdraudų brokeris ir savininkas
INTERSTATE INSURANCE AGENCY
5900 So. Ashland Ave., Chicago 36 Ill. Tel.: WA 5-5671—Rez. HE 4-4033
Darbo val.: kasdien 9:30—4:30; be to, pirm. ir ketv. 6:00—9:00 vakarais.

DANA DANA
Pavasariniam Sezonui Didelis Pasirinkimas Įvairių Vaikų, Vyrų ir Moteriškų Drabužių.
Lietuviški audiniai, medžio ir odos išdirbiniai, meniški gintaro gaminiai ir kt.
DANA, 1445 So. 49th Ave., Cicero 50, Ill.

Įsteigta 1907
MOKAME IKI
4%
SUTAUPOMS
OAK
SAVINGS & LOAN ASS'N.
Valstybės Priežiūroje
1429 WEST 18th STREET
CHICAGO 8, ILL.
Phone: CANAL 6-1640

For A Taste Treat
TRY OUR
SPAGHETTI WITH GARLIC AND OIL
HOMEMADE RAVIOLI—ALL KINDS OF ITALIAN FOOD
Come to Daniel's and Save.
ORTENZI LOUNGE
1300 NO. 24th AVENUE
MELROSE PARK, ILL.
FIllmore 3-9445. — We Deliver

A & M ELECTRIC MOTOR REPAIRS
WE REPAIR ANYTHING WITH AN ELECTRIC MOTOR.
WASH MACHINES, VACUUMS, OIL BURNERS and STOKER. MOTORS, ETC.
24 HOUR SERVICE
TOP WORKMANSHIP
CALL
LIncoln 9-3235
ASK FOR "TONY"
3151 N. SOUTHPORT

FAMOUS WHIRLPOOL BATHS
FOR POOR CIRCULATION
ARTHRITIS! NERVOUSNESS!
MUSCULAR ACHES and PAINS!
A-C Health Center
108 No. State Street
CEntral 6-4330
Ladies only — Open Evenings

Kostas Eidukonis
6930 So. Talman Ave.
CHICAGO 29, ILL.
Pigiai, saugiai ir skubiai
PERKRAUSTO BALDUS
(MOVING)
Dideli trokai, daiktai apdrausti.
Telefonuokite:
GRovehill 6-7096

PARSTUPAS
Parstupo šaknys jau buvo žinomos ir vartojamos kaipo gyduolė nuo Hippocrito laikų, nuo plaučių ligų, nuo širdies nesveikumų, nuo sunkių skaudėjimų po krutine ir skreplevimų, kiti sako Parstupo šaknis gerai nuo šalčių, kosulio ir reumatiškų skausmų, ir suvalnimo kad ir kietų vidurių. Prisiųskite mums $1.00, tai mes prisiųsime jums kvoterį svaro Parstupo šaknų. O jeigu norite COD, tai bus $1.25; į Kanadą irgi yra $1.25.
ALEXANDER'S CO.
414 BROADWAY
SOUTH BOSTON 27, MASS.

SOPHIE BARCUS
RADIJO VALANDA
Iš Stoties W. G. E. S.
1390 kilocycles
Kasdien: Pirmadienį iki Penktadienio nuo 8:45 iki 9:30 ryto. Šeštadieniais nuo 8:30 iki 9:30 ryto.
Ir kas pirmadienį nuo 7:00 iki 8:00 valandos vakaro.
Sekmadienį 8:30—9:30 val. ryto iš stoties WOPA, 1490 kilocycles.
Tel.: HEmlock 4-2413
7121 SO. ROCKWELL ST.
Chicago 29, Illinois

DĖL NAMAM REIKMENŲ VISUOMET LANKYKITE ŠIĄ
ERDVIĄ IR PATOGIĄ SENIAUSIĄ LIETUVIŲ BENDROVĖS KRAUTUVĘ

PROGRESS FURNITURE Co
4181183 ARCHER AVE.
Tel. LAfayette 3-3171
Brighton Parko Kolonijoje
KAS DIENĄ ČIA RASITE DIDŽIAUSIAS PREKIŲ VERTYBES
Naujausių madų, geriųjų išdirbysčių rakandų, kaurų, pečių, televizijos aparatų, refrigeratorių, plovyklų, vaikams rakandų ir visų kitų namam reikmenų. LENGVI IŠSIMOKĖJIMAI PRITAIKOMI VISIEMS.

NEW Maytag completely automatic
DRYER and WASHER
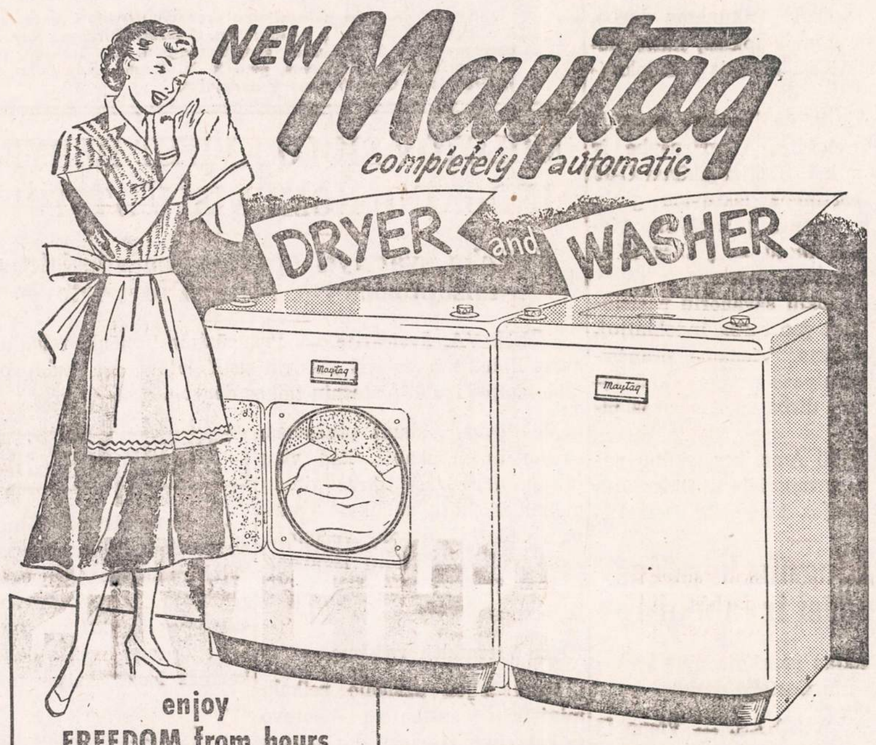
enjoy FREEDOM from hours of backbreaking work
Why lug heavy, wet loads? Stoop, lift, stretch? Trudge back and forth? Endure raw, chapped hands? Wash and dry the Maytag way . . .
any time—For clean, dry clothes, load and set the dials.
any weather—Rain, snow, soot, dust, fog can't upset your work.
any fabric—Cotton, silk, man-made materials—white or colored.
any place—Install upstairs or down. Nothing to mar your room.
Only Maytag has all these Advantages
MAYTAG Dryer
• exclusive Waterfilm action removes all lint and moisture
• no lint trap to clean
• no outside venting
• no dampness in room
• variable heat and time dials for any fabric
• double insulation keeps heat inside
• porcelain-finished drum resists rust
• safety door stops action when opened
MAYTAG Washer
• exclusive Gyrafoam action cleans safely
• automatic—washes, rinses, spins, stops
• no boiling down
• action stops when safety lid is raised
• time, heat controls
• thorough rinsing
• gentle spin-drying won't tangle clothes
• beautiful white finish matches the Maytag Dryer
EASY TERMS · LIBERAL TRADE-IN
Come in and see these work savers
GUARANTEED ELETRIC
Appliance and Furniture Co.
2876 W. Cermak Road BIshop 7-3333
OPEN MONDAY AND THURSDAY EVENINGS

TAUPYKITE ATEIČIAI. PASIDĖKITE TAUPOMUS PINIGUS Į CHICAGOS SAVINGS AND LOAN ASSOCIATION, KUR KIEKVIENA SANTAUPA PILNAI APDRAUSTA IKI $10,000 BY AN AGENCY OF THE U. S. GOVERNMENT
KUR visada buvo ir yra išmokamas aukštas dividendas.
KUR pinigai buvo ir yra išmokami pagal reikalavimą.
KUR tamsta pats gali atlikti visus savo ir savo šeimos finansinius reikalus.
KUR 30 metų patyrimas užtikrina visiems saugų ir teisingą patarnavimą.
Taupykite šioj tvirtoj, lietuviškoj finansinėj įstaigoj MŪSŲ TURTAS YRA 12,500,000.00 DOLERIŲ. Dėl paskolų geresnėm sąlygom, perkant arba statant namą, visada pasimatykite su mumis.
CHICAGO SAVINGS AND LOAN ASSOCIATION JOHN PAKEL, Prezidentas. 6234 So. Western Ave. Telef.: GRovehill 6-7575
VALANDOS: Pirmadieniais nuo 12 iki 8 val. vakaro. Antradieniais ir Penktadieniais nuo 9 iki 4 val. po pietų. Ketvirtadieniais nuo 9 iki 8 val. Trečiadieniais uždaryta visą dieną. Šeštadieniais nuo 9 ryto iki 2 po pietų.

Garsinkitės "N-nose'

Detroit, Mich.

"AUŠROS SŪNŪS" BALFO VAKARE

(Užbaigs 1953-4 m. kultūrinių parengimų sezoną)

Dvi scenos mėgėjų-vaidintojų grupės (Z.Arlauskaitės-Mikšienės ir J.Pusdešrio vadovaujamos) pereitą žiemos sezoną suvaidino eilę veikalų. Matėme dramų ir komedijų, irgi trumpų scenos vaizdelių, ir visus juos priėmėme gėrėdamiesi. Kiti veikalai buvo rodomi ir kanadiškiams, Windsore, Ont., o VINCAS KUDIRKA net į Chicagą nukeliavo...

Nūn pavasaris. Dar viena kita savaitė, ir salėse bus nepakenčiamai tvanku. Todėl gražų sceninį sezoną tinkamai užbaigs Z. Arlauskaitė-Mikšienė, su Vaidybos Mėgėjų Sambūriu.

Šį karta AUŠROS SŪNŪS, Sofijos Kymantaitės-Čiurlionienės 4 veiksmų drama. Kas jie, aušros sūnūs? Nagi devynioliktojo šimtmečio pabaigos vyrai, lietuviai, kurie jau tuomet žinojo atominius ginklus ir juos sėkmingai panaudojo prieš caro muravjovišką "kultūrą," prieš rusišką kirilicą, už tautos šviesą ir laisvę. Tai — knygnešiai, iš Prūsų gabenę lietuvišką raštiją į visus Lietuvos kampelius. Jų ir tik jų dėka maskolių užguita Lietuvos liaudis išėjo į šviesą, į laisvę! Jeigu šiandieniniai maskoliai dar žvėriškiau drasko mūsų tautą, tai tauta nebe ta, tauta žinanti rašta, žinanti kur stovi ir ko laukia. Kad sezono pabaigai p. Mikšienė pasirinko "Aušros Sūnus," tai ypatingai džiugu. Juk penkiasdešimtieji spaudos atgavimo metai ir juos minime visokiais būdais. Tinkemesnio gi veikalo, scenoj paminėti spaudos sukakčiai, už "Aušros Sūnus" nėra. O kad veikalas suteiks detroitiškiams daug džiaugsmo, neabejojame. Kiek žinome, seniai ir kruopščiai repetuojama, o dailininkas A. Melnikas piešia dekoracijas. Vakara ruošia BALF-as, 76-tas skyrius. Visą pelną skiria Vokietijoje likusiems lietuviams šelpti.

Sudėkime viską į krūvą: žiemos parengimų sezono uždarymas; "Aušros Sūnūs," veikalas apie knygnešius; pelnas paverčiamas į duona ir piena mūsų seneliams, vaikučiams ir paliegėliams Vakarų Vokietijoje. Daugiau reklamos čia nereikalinga ir salė, neabejojame, bus pilna!..

Kur ir kada? Buv. Lietuvių svetainėje (W. Vernor Hw. ir 25th St. kampe), gegužės 8 d., šeštadienį, 7:30 val. vakaro punktualiai! Įėjimas: suaugusiems —$1.50, vaikams iki 12 metų — veltui; nuo 12 iki 18 metų ir einantiems tik į šokius — $1.00. Geras orkestras šokiams ir vispusiškai gausus bufetas.

- an -

Custer, Mich.

Tradicinė lietuvių diena

Vasario 16 d. visoje Amerikoje, kur tik yra lietuvių, rengiami Lietuvos nepriklausomybės paskelbimo minėjimai. Custer lietuviams tą dieną (atseit, apie tą laiką) rengti kokį svarbesnį susirinkimą neįmanoma, nes kaip tik tada esti daug sniego, o farmeriai plačiai išsiskirstę po apylinkes negali atvykti. Taigi, vasario 16 d. minėjimas kas metai švenčiamas gegužės mėnesį, kada oras palankus ir keliai geri. Panašiai bus ir šiemet. Gegužės 9 d. rytą bus pamaldos bažnyčioje kaip paprastai. Kas norės, galės pamaldose dalyvauti. Po pietų aukštesnės mokyklos svetainėje rengiama plati programa ir prakalbos. Lietuviška trispalvė vėliava plėvesuos kartu su Amerikos vėliava visą tą dieną. Pelnas nuo parengimo skiriamas A.L. Tarybai, tai yra Lietuvos vadavimo reikalams.

Kviečiami visi lietuviai farmeriai ir miestečiai dalyvauti šiame taip svarbiame minėjime.

—Ūkinė kas

Nuoširdžiai dėkoju

Dar pilnas jaudinančių įspūdžių iš mano 75 metų sukakties minėjimo, suruošto Brooklyne Lietuvių Piliečių Klube balandžio 10 dieną, reiškiu mano nuoširdžią padėką visiems, kas vienu ar kitu būdu minėjime dalyvavo.

Dėl to dėkoju man brangioms organizacijoms, minėjimą suorganizavusioms ir jam vadovavusioms. Dėkoju gausiai apsilankiusiems svečiams ir labiausia tiems, kurie ryžosi atvykti į minėjimą iš toli. Dėkoju mane sveikinusiems žodžiu ir raštu, mane apdovanojusiems nuoširdžiais linkėjimais, gėlėmis ir materialėmis vertybėmis. Dėkoju dr. K. Jurgėlai ir p. Labanauskui, suteikusiems minėjimui garbės, jį rekorduodami. Labai nuoširdi mano padėka minėjimo šeimininkėms, pakėlusioms daug darbo, aukojusioms daug laiko, suruošiant tiek jaukią vakarienę, kad svečiai nenoromis iš jos skirstėsi.

Jaučiaus ypatingai skolingas visiems, minėjime kalbėjusiems. Nors kalbėtojų duosni širdis skyrė man tiek nuopelnų, kiek mano menkysta nesijautė dėl jų nusikaltusi, nuoširdžius linkėjimus, kuriais buvo baigiamos visos kalbos, priimu sau kaip paskatinimą ir toliau dalyvauti bendrose mūsų pastangose kryžiuojamą Lietuvą laisvinti.

Dar kartą nuoširdi mano padėka visiems minėjime dalyvavusiems.

— J. Kaminskas

Brooklyn, 16.4.54.

Philadelphia, Pa.

Norvegiškių subuvimas

Philadelphijoje yra keletas lietuvių vyrų, kurie karo laiką praleido Norvegijoje. Praėjusiais metais ši norvegiškių šeima dar pagausėjo, nes atvyko iš Kanados A. Šalčiūnas ir iš Vokietijos J. Plungė. Pastarajam emigraciją sutrukdė Norvegijoje jį ištikusi skaudi nelaimė. Transporte jis pateko tarp dviejų sunkvežimių, kur jam buvo sutriuškinta koja ir vėliau Oslo ligoninėje nupiauta. A. Šalčiūnas ir J. Plungė karo laiką praleido šiaurinėje Norvegijoje, visi kiti — pietinėje.

Ši norvegiškių šeima, kurią didžiumoje sudaro viengungiai, prieš porą savaičių susirinko J. Dėdelio bute pasidalinti įspūdžiais ir prisiminti tas dienas, praleistas toje kalnuotoje šalyje. Subuvimas praėjo geroje nuotaikoje. Malonu konstatuoti, kad šie šaunūs vyrai, susirinkę prie vaišingo stalo, ant kurio apsčiai buvo išgerti ir užkasti, taip pat nepamiršo savo draugų ir kultūrinių reikalų. Tam reikalui buvo pravesta rinkliava, kurioje suaukota 40 dol. Iš jų 30 dol. pasiųsta norvegiškiui I. Bernatavičiui, kuris savo sveikatą prarado Norvegijoje, ir po sunkios operacijos, visiškai netekęs darbingumo, šiuo laiku gyvena Vokietijoje, niekur negalėdamas emigruoti. Likusieji 10 dol. pasiųsta vasario šešioliktosios gimnazijai Vokietijoje.

Subuvime dalyvavo ir aukojo:

J. Andrijauskas 6 dol., B. Pliuškevičius 6 dol., L. Jankus 5 dol., A. Šalčiūnas 5 dol., K. Jonikas 5 dol., J. Braželis 4 dol., A. Braželis 3 dol., J. Plungė 3 dol., I. Dėdelis 3 dol.

—T. S.

Ginkluotųjų Pajėgų Diena

Penktoji metinė Ginkluotųjų Pajėgų Diena šiemet bus čia gegužės 15 d. Programai vadovaus civilinis komitetas, kurio garbės pirm. bus meras Kennelly, o darbo pirmininkas Lohr, mokslo ir pramonės muziejaus vedėjas. Bus ruošiamas paradas, visa eilė susirinkimų, pietų ir kalbų, pabrėžiant, kad mūsų karinės pajėgos yra jėga taikai.

Radioaktyviniai kiaušiniai

Pasirodo, kad radioaktyvinės medžiagos, kurios kenkia žmogaus sveikatai, gali lengvai paliesti žmogų su maistu. Radiocheminėse laboratorijose Anglijoje buvo pašerta vištą duona, kuri turėjo radioaktyvių dalelyčių. Pirmasis po to sudėtas vištos kiaušinis buvo sveikas. Bet antrasis jau turėjo daug radioaktyvių dalelyčių.

Ruošiasi perkelti Rytprūsių vokiečius

BERLYNAS. — Sovietų pasiuntinybė Rytų Berlyne praėjusį mėnesį kreipėsi į Rytų Vokietijos vyriausybę, ragindama pradėti pasitarimus dėl vokiečių, kurie dar yra likę Sov. Sąjungos teritorijoje, įeinančioje šiaurinėje Rytprūsių dalyje. Sovietai nori tuos vokiečius perkeldinti į Rytų Vokietiją.

Vokiečių tremtinių spaudos žiniomis, sovietų zonos vidaus reikalų ministeris Joseph Hegen (SED) turėjo sudaryti komisiją, kuri aptars su panašia sovietų komisija Rytprūsiuose likusių vokiečių perkeldinimo apimtį ir technines priemones.

Komisijų posėdžiai, kurie buvo numatyti pradėti balandžio mėn., spėjamai vyksta Karaliaučiuje. Iki šiol yra paslaptis, ar sovietai nori išleisti visus vokiečius, ar lenkų, kurie valdo likusiąRytprūsių dalį, pavyzdžiu, — tik nedarbinguosius. Lenkai, kaip žinome, neseniai ištrėmė į Rytų Vokietiją tik tuos vokiečius, kurie ten turėjo giminių ir buvo netinkami darbui.

Kai kas linkęs spėlioti, kad tas perkeldinimas turi ryšio su anksčiau pasiklidusiais gandais apie sovietų sumanymą šiaurinę Rytprūsių dalį su Karaliaučium įskaitytinai įjungti į Tarybų Lietuvos Respubliką.

Skaitykite "N-nas"

Garsinkites "N-nose'

MORGIČIŲ PASKOLOS

UŽ ŽEMESNIUS NUOŠIMČIUS

Karo veteranams - G. I. - paskolos už 4½%

Stipriausioji taupymo įstaiga

Turtas — $44,000,000.00

Atsargos Fondas — $3,500,000.00

ĮSTAIGOS VALANDOS: Kasdien, įskaitant šeštad., nuo 9 val. ryto iki 4 po pietų. Ketvirtadieniais nuo 9 val. ryto iki 8 val. vakaro. Trečiadieniais visai neatidaroma.

JUSTIN MACKIEWICH, President and Manager

Standard Federal Savings

AND LOAN ASSOCIATION OF CHICAGO

4192 ARCHER AVE., CHICAGO 32

(Archer Ave. at Sacramento)

PHONE: VIrginia 7-1141

NEW G-E REFRIGERATOR WITH REVOLVING SHELVES

PUTS ALL FOOD AT YOUR FINGERTIPS!

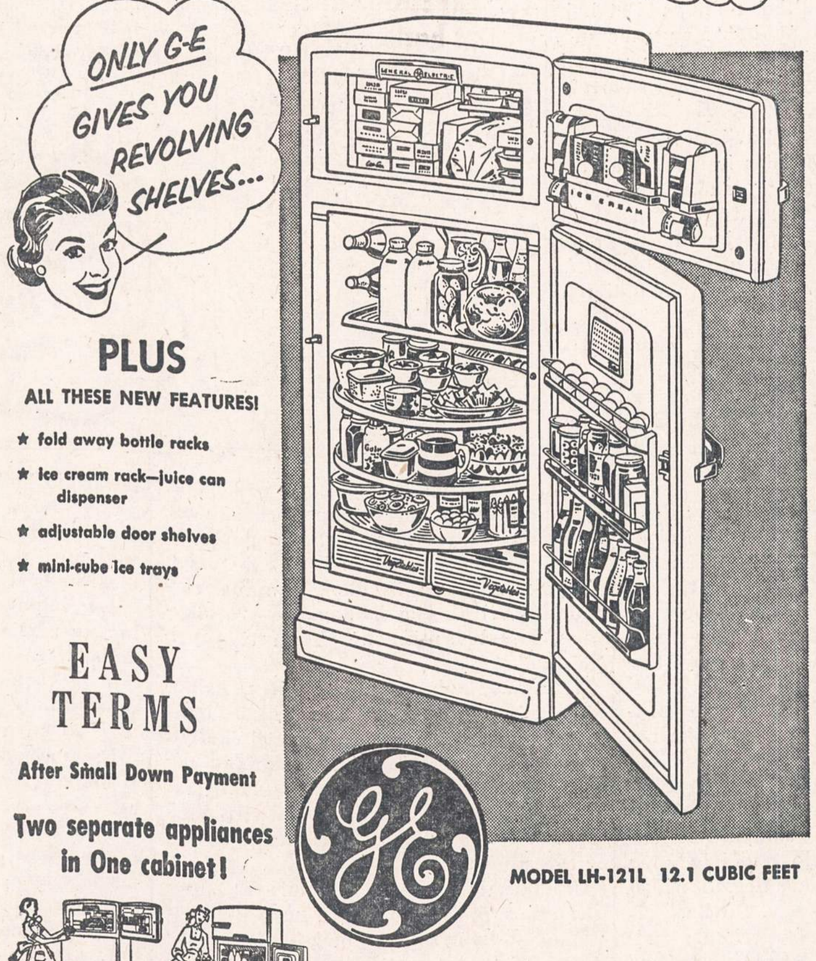

PLUS

ALL THESE NEW FEATURES!

★ fold away bottle racks

★ ice cream rack—juice can dispenser

★ adjustable door shelves

★ mini-cube ice trays

EASY TERMS

After Small Down Payment

Two separate appliances in One cabinet!

MODEL LH-121L 12.1 CUBIC FEET

A big automatic defrosting refrigerator . . . and a true zero-degree freezer that holds up to 89 packages of frozen foods!

REFRIGERATOR-FREEZER COMBINATION

SOLTIS HOME APPLIANCES AND FURNITURE

2647 West 51st St.

HEmlock 4-7095

OPEN MONDAY AND THURSDAY EVENINGS

Taupymas yra turtingumo šaltinis

Mūsų bendrovės laikomi pinigai apdrausti iki $10,000.

Pradėk taupyti tuojau... Mes mokam aukštus dividendus.

MIDLAND SAVINGS & LOAN ASS'N.

4038 Archer Avenue Tel. LAfayette 3-6719

Sekretorius AUGUST SALDUKAS

Už Taupomus Pinigus Mokame 3½ Nuošimčio

DIDELI PAVASARINIAI BARGENAI BUDRIKO KRAUTUVĖJE

Margi kilimėliai, vertės $2.75, tiktai po ... 70 centų
Kilimėliai, reguliariai pardavinėjami po $3.95, tik po ... $1.50
Gražių spalvų kilimėliai po kojomis, tik po ... 70 centų
Skalbiami, ilgais kaurais kilimėliai po ... $1.50
Apvalios formos kilimėliai 28x28, tik po ... $2.80
Įvairiausi kilimėliai skirtingų spalvų, 20x34, tik po ... $2.95
Nylonniniai kilimėliai 24x48, gražiausių lygių spalvų, tik po ... $3.00
Nylonniniai kilimėliai 36x54, tik po ... $4.95
Gėlėtos pagalvėlės po ... $1.25
Grynų naujų vilnų kaldros, pasiūtos iš šilko švelniausių spalvų $5.95
Grynų naujų vilnų kaldros, pasiūtos iš storos šilkinės satinos, dviejų gražiai suderintų spalvų su meniškais apsiuvinėjimais; vertės $19.95 — parduodamos tiktai po ... $7.95
Pusvilnoniai blanketai, vertės $9.95, tiktai po ... $4.95
Baltos kamelijos lovų uždangalai su rožinių, mėlynų, aukso, žalios ir kitų spalvų papuošimais, tiktai po ... $6.95
Lovų užtiesimai su milžiniškų spalvotų povu centre, tik po ... $6.95
Naujagimiams gryno sidabro šepetys ir šukos, vertės $6.95, tik $1.95
Gražios škotiškos lėlės, vertės $3.95, tiktai po ... $1.50
Lėlės, vertės $5.00, tiktai po ... $2.50
Didelio formato gražios guminės lėlės, vertės $5.00, tik po ... $3.95
Stalinių plunksnų setas, tik ... $2.95
Sidabrinis vaikiškas šaukštelis ir šakutė, vertės $4.95, tik ... $1.75
Angliški rekordai po 25 centus. Lietuviški rekordai ta pačia kaina.
Kišeniniai laikrodėliai, vertės $2.50, parduodami po ... $1.50
Railroad kišeninis laikrodėlis, vertės $12.95, tiktai ... $6.95
Vaikiški laikrodėliai, vertės $6.95, po ... $4.95
Žadintuvai laikrodžiai, vertės $3.95, po ... $1.95
Geltono aukso moteriškas rankinis laikrodėlis su apyrankėle, vertės $27.75, tiktai ... $19.95
Geltono aukso moteriškas rankinis laikrodėlis su gražia metaline tystančia apyrankėle, 17 akmenėlių, vertės $49.95, tik ... $35.00
14 karatų balto aukso rankinis laikrodėlis, pailgo ketvirtainio formos, 17 akm., su balta metaline apyranke, vertės $55, tik $39.95
Vyriški 17 akmenėlių rankiniai laikrodėliai, geltono aukso, vertės $39.99 — parduodami po ... $13.00
Vyriški 17 akmenėlių rankiniai waterproof laikrodėliai, $33.00 vertės — parduodami po ... $11.00
15 akm. rankiniai laikrodėliai, vertės $21—parduodami po ... $7.00
19 akm. geltono aukso laikrodėlis su tinkamai gražia apyrankele, vertės $39.95, parduodamas tiktai už ... $25.00
14 karatų aukso vyriškas laikrodėlis, 17 akmenėlių, su pauksuota apyrankėle, vertės $135.00, už ... $60.00
14 karatų gryno aukso, 17 akm. vyriškas laikrodėlis, su 3 deimantais ir paauksuota metaline apyrankele, vertės $150, tik $75.00
Be to garsiausių Amerikos firmų, kaip: Bulova, Benrus, Elgin, Longines, Wittnauer rankiniai laikrodėliai nuo $25.00 ir aukščiau.
Gryno aukso žiedai su akmenėlių akelėmis, vertės $12.00, po $3.00
Deimantiniai žiedai, 14 kar. geltoname aukse, vertės $69, po $22.00
Deimantiniai žiedai ¼ kar., 14 karatų aukso, vertės $198, po $64.00
Deimantinių žiedų setas vėliausios mados, vertės $250, už ... $125.00
Vedybinių žiedų setas baltam aukse su dideliu deimantu centre ir 4 melsvais deimantais sužadėtuvių žiede ir 5 dideliais deimantais vedybiniame žiede, vertės $350, dabar tik ... $175.00
Kasdieniniai papuošalai: auskarai, apyrankės, karoliai, sagutės ir kiti, vertės $1.00, dabar tiktai po ... 25 centus
Papuošalai, vertės $3.00, po ... 50 centų
Identification apyrankės, vertės $12.00, po ... $5.00
Identification apyrankės, $7.95 vertės, po ... $3.95
Mergaičių širdelės formos locket setas, vertės $4.95, tik ... $1.95
Įvairiausi vėliausios mados kasdieniniai papuošalai nuo $1.00 ir aukš.
Vėliausios mados piniginės, $1.50 vertės, po ... 50 centų
$3.00 vertės piniginės su gražuolių paveikslais tik po ... $1.00
Papuošalų dėžutė su puikiais papuošalais, vertės $25.00, tik $8.00
Papuošalų dėžutės nuo $1.50 ir aukščiau.
Vyriškų laikrodėlių paauksuotos apyrankės, vertės $9.95, tik po $1.00
Saldžiam pyragui piauti peilis, vertės $3.00, tik ... 75 centai
Stainless steel 6 steikui piauti peiliukai, vertės $3.75, tik ... $2.35
Pavieniai peiliai, šaukštai, šaukšteliai ir šakutės nerūdyjamo plieno, vertės 50 centų, tiktai po ... 10 centų
52 gabalų stainless steel šaukštų ir peilių setas gražioje dėžėje, vertės $36.00, tiktai ... $12.00
Community ar Rogers 1847 silverware setai 8 asmenims, gražioje dėžėlėje, sumažinta kaina iki ... $32.00
10,000 lėkščių porcelano ir amerikoniškos gamybos po 20c. gabalas
93 gabalų lėkščių setas dėl 12 asmenų, vertės $54.00, tik ... $18.00
Kavai automatiškas virdulis ir dar 3 ekstra indai, vertės $37.00, dabar tiktai $24.95 setas.
Paskiri pasidabruoti kavai indeliai $6.00 gabalas.
Lūpinės armonikos nuo 75 centų ir aukščiau.
Hohner akordeonas, 24 bosų, $72.00 vertės, tiktai ... $24.00
80 bosų piano akordeonas, $87.00 vertės, tiktai ... $29.00
100 bosų akordeonai tiktai ... $50.00
120 bosų akordeonai po ... $59.00
Rašomosios ofiso mašinėlės, vertės $69.00, tiktai po ... $39.00
Nešiojamos rašomosios mašinėlės nuo $69.00 ir aukščiau.
Rašomosios mašinėlės su liet. pilnu 88 raidynu, $120 vertės, po $100.00
Siuvamosios elektrikinės mašinos nuo $39.00 ir aukščiau.
Toasteriai, vertės $4.50, dabar po ... $2.95
Automatiškas toasteris, vertės $15.00, dabar ... $9.95
Elektrinis Broiler (Majestic) kepti mėsai, vertės $24.95, tik $15.00
Elektrinis keptuvas (Broiler), kur kepamas kepsnys, sukiojasi ir permatomoms sienelėms, vertės $69.00, dabar ... $29.00
Apvalios formos Waffleiron, $16.95 vertės, ... $9.95
Kelioniniai elektrikiniai prosai, vertės $5.95, po ... $2.95
Importuoti kavai stikliniai buteliai, vertės $2.00, po ... 75 centus
Maži radio, vertės $25.00, po ... $10.00
Radio su laikrodžiu ir žadintuvu, vertės $29.00, tik ... $19.95
Didesni G. E. radio, vertės $44.00, dabar po ... $29.00
Radio su AM ir FM bangomis, vertės $55.00, dabar po ... $35.00
Cavalier radio su žadintuvu laikrodžiu, vertės $37.00, dabar $27.00
Balso rekordavimo mašina, vertės $99.00, dabar ... $59.00
Gausus pasirinkimas tobuliausių phonografų ir radio phonografų, kaip RCA-Victor, Philco, Webcor, Magnavox, Zenith, Columbia
Gausus pasirinkimas tobuliausių phonografų ir radio phonografų, kaip RCA-Victor, Philco, Webcor, Magnavox, Zenith, Columbia ir kit.
9 eilių Adding Machine, tiktai ... $39.00
Kelioninis lagaminas su veidrodėliu ir šukomis, vertės $5.00 $2.95
Naktinis lagaminėlis, $12.00 vertės ... $4.50
Samsonite lagaminai, drūčiausi Amerikoje, nuo $19.95 ir aukščiau.
Metaliniai lagaminai po ... $11.50
Dideli, lengvučiai lagaminai po ... $9.95
Plastikiniai 16 gabalų Dresser setai, vertės $4.50, tik ... $1.50
Paauksuotas 3 gabalų Dresser setas, vertės $9.00, ... $4.95
Paauksuotas 4 gabalų Dresser setas, vertės $12.95, dabar ... $6.95
5 gab. Dresser setas širdies formos dėžėje, vertės $15.00, ... $10.95
6 gab. Dresser setas su pilnu manikiuro setu, gražioje dėžėje, vertės $20.00, ... $15.00
Elektrikiniai skustuvai nuo $17.00, garsiausių firmų, kaip Remington, Shick, Shick Colonel, Norelco, Sunbeam ir kiti.
Cigarečių žiebtuvėliai, vertės $2.95, ... 50 centų
Cigarečių žiebtuvėlis su pieštuku, vertės $5.00, ... $2.50
Parker žiebtuvėliai, kur nereikia pilti pusę metų benzino, vertės $12.95, po ... $9.95
Paauksuotos vyriškų marškinių rankovių sagos ir kaklaryšio spilka, vertės $3.95, po ... 50 centų
Paauksuotos sagos su akmenėliais, vertės $5.00, po ... $1.50
Paauksuotų sagų setas, vertės $5,00, ... $1.95
Paauksuotų sagų setas, vertės $9.95, tiktai ... $4.95
Paauksuotų sagų setas gražiai ranka išgraviruotas, vertės $13.95, dabar tiktai ... $9.95
Gintariniai karoliai, vertės $20.00, po ... $11.00
Gintariniai karoliai su didėjančiais karoliais, vertės $45, tik $30.00
Skaidrūs gintariniai karoliai, vertės $35.00, po ... $25.00
Gintariniai auskarai, vertės $9.00, po ... $4.50
Auksinės Ball Point plunksnos, vertės $4.95, po ... $1.95
Auksinių plunksnų setas: plunksna, pieštukas ir Ball Point, vertės $12.95, tiktai po ... $5.95
Rašomoji plunksna, $5.00 vertės, ... $3.00

JOS. F. BUDRIK, INC.

3241 South Halsted Street

ATDARA PIRMADIENIO IR KETVIRTADIENIO VAKARAIS.

Budriko radio valanda leidžiama kiekvieno ketvirtadienio vakare nuo 6 iki 7 val. vakaro iš stoties WHFC, 1450 kilocycles.

NAUJIENOS

THE LITHUANIAN DAILY NEWS

Published Daily Except Sunday by The Lithuanian News Pub. Co., Inc.
1739 South Halsted Street, Chicago 8, Ill. HAymarket 1-6100

Entered as second-class matter March 7, 1914 at the Post Office at Chicago, Ill., under the Act of March 3, 1879.

Subscription Rates:
$9.00 per year in Canada
$9.00 per year outside of Chicago
$10.00 per year in Chicago
5 cents per copy.

Užsakymo kaina:
Chicagoje—paštu:
Metams $10.00
Pusei metų $5.50
Trims mėnesiams $3.00
Vienam mėnesiui $1.25
Chicagoje per išnešiotojus:
Viena kopija ..... 5c.
Savaitei ..... 30c.
Mėnesiui $1.25

Jungtinėse Valstybėse, ne Chicagoje:
Metams $9.00
Pusei metų $5.00
Trims mėnesiams $2.50

Užsieniuose:
Metams $11.00
Pusei metų $5.50
Tmis mėnesiams $3.00

Naujienos eina kasdien, išskiriant sekmadienius. Leidžia Naujienų Bendrovė, 1739 S. Halsted Street, Chicago 8, Illinois. Telef.: HAymarket 1-6100.

Pinigus reikia siųsti pašto Money Orderiu kartu su užsakymu.

Senatoriaus Douglaso Pasiūlymai

Illinois senatorius Paul H. Douglas, šioje JAV kongreso sesijoje, įteikė keletą antikomunistinių rezoliucijų, apie kurias jau prieš mėnesį laiko buvo rašyta "Naujienose." Viena jų — S. Con. Res. 58 — siūlo kreiptis į Jungtines Tautas, kad jos priverstų Rusiją grąžinti Lenkijai laisvų rinkimų teisę. Antra — S. Con. Res. 59 — siūlo pasmerkti pilietinių laisvių sunaikinimą Lietuvoje, Estijoje, Latvijoje, Lenkijoje, Rumūnijoje, Vengrijoje, Bulgarijoje, Čekoslovakijoje ir kitose komunistų pavergtose šalyse. Trečia — S. Con. Res. 62 — ragina Jungtines Tautas priimti Amerikos doktriną, kad nebūtų pripažįstami svetimų žemių grobimai jėga, ir atimti pripažinimą Rusijos satelitams, kol jie nevykdys savo tarptautinių įsipareigojimų.

Norėdamas, kad senatas greičiau šias rezoliucijas apsvarstytų, sen. Douglas parašė laišką Užsienio Santykių Komiteto pirmininkui **Alexander Wiley** (rep. iš Wisconsino), prašydamas jį duoti joms eigą. Deja, senatoriai yra užimti daugybe kitų reikalų ir Douglaso pasiūlymų dar nesvarstė. O jie neabejotinai geri. Jų tikslas — sustiprinti JAV priešbolševikinę akciją psichologinio karo srityje.

JAV kongrese šią akciją veda kol kas tik Kersteno vadovaujamas **House Committee on Communist Aggression.** Į ją dargi nėra įsijungęs senatas. Sen. Douglas kaip tik ir siekia to, kad visas kongresas pasisakytų prieš komunistinį imperializmą, pavergusį įvairias tautas, ir kad Amerika per savo delegatus Jungtinėse Tautose iškeltų bylą Maskvos despotams.

Norint, kad JAV senatas tokią akciją pradėtų, reikia jį raginti. Visų pirma reikia raginti Užsienio Santykių Komitetą ir ypač jo pirmininką, siunčiant jam laiškus ir telegramas, adresuojant šitaip: **Honorable Alexander Wiley — Chairman, Committee of Foreign Relations — United States Senate — The Capitol — Washington, D. C.**

Pirmoji Gegužės

Persiųsdamas "Naujienoms" savo rezoliucijų kopijas, sen. Paul H. Douglas parašė redaktoriui laišką, kuriame jisai pataria panaudoti **Gegužės Pirmosios minėjimus** prieškomunistinei akcijai pagyvinti.

Tą darbininkų šventę, kaip žinia, bando pasisavinti Rusijos bolševikai ir jų pakalikai. Paniekindami tautų brolybės idėją, SSRS valdovai gegužės 1 d. demonstruoja savo karinę galybę, rengia armijos paradus ir skelbia neapykantą tautoms, kurios dar tebėra laisvos.

Panašiu būdu tie 20-jo šimtmečio barbarai yra iškoneveikę ir daug kitų gražių idėjų. Savo vergijos imperiją jie vadina "darbininkų ir ūkininkų valstybe," savo žiaurią tironiją — "tikrąja demokratija," o Stalino konstituciją — "demokratiškiausia pasaulyje." Kai jie pagrobia silpnesniojo kaimyno žemę ir uždeda jungą jos gyventojams, jie giriasi "išlaisvinę tautą," ir, gabendami žmones į prievartos darbo stovyklas, jie skelbia, kad tai esą "savanoriai," pasišventę dirbti "socialistinės tėvynės" labui!

Nevienas komunizmo priešas, diena iš dienos girdėdamas Maskvos propagandos gramofonus šitaip iškreipiant senų politinių terminų ir idėjinių simbolių prasmę, pradeda manyti, kad tie terminai ir simboliai pasidarė negeri. Jei komunistai juos vartoja, tai reikią juos atmesti!

Bet šitaip galvojant, tektų nekalbėti nei apie demokratiją, nei apie laisvę, nei apie tautą, nei apie pasišventimą, nei apie tėvynę, nei apie socializmą. Ką gi tai reikštų? Tai reikštų **idėjinę kapituliaciją** prieš komunizmą.

Reikia kovoti, o ne kapituliuoti!

Gegužės Pirmoji turi gilią prasmę milijonams darbo žmonių pasaulyje. Ji žadina tarptautinio solidarumo jausmus, primena garbingas praeities kovas dėl beturčių buklės pagerinimo, skatina siekti geresnės ateities, laisvesnio ir kultūringesnio gyvenimo.

Bolševikinis komunizmas visa tai sutrempė. Todėl Gegužės Pirmoji ir privalo būt panaudota protestui pareikšti prieš jo piktadarybes. O baisiausia jo piktadarybė tai — tautų laisvės naikinimas.

Tą dieną, kaip pataria sen. Douglas, lietuviai turėtų siųsti paraginimus JAV senatui, kad jisai pasmerktų Maskvos imperializmą ir reikalautų grąžinti laisvę Lietuvai, Latvijai, Estijai ir kitoms pavergtoms tautoms.

APŽVALGA

"MENAS MENUI" — NUSIDĖVĖJĘS ŠŪKIS?

Rašydamas apie buv. Lietuvos operos solisto Kipro Petrausko išrinkimą į SSRS Aukščiausiąjį Sovietą, R. Mizara gėrisi jo "politikos veikla" ir sako:

"Kipras šiandien supranta, jog artistas negali 'mirkti tik savo profesijos syvuose,' — jis turi būti plataus masto žmogus; jam turi rūpėti ir valstybės reikalai, ir bendrieji tautos reikalai. 'Menas menui' šūkį jis atmeta, kaip nusidėvėjusį atgyvenusį savo dienas."

Neverta čia nė kalbėti apie tai, kokia "politikos veikla" *gali* užsiimti Kipras Petrauskas ar bet kuris kitas žmogus sovietinėje santvarkoje, kur nėra nei žodžio, nei spaudos, nei organizacijų laisvės ir kur kiekvieno piliečio žingsnius seka politinė policija. Bet kaip su tuo šūkiu: "Menas menui"?

Ar iš tikrųjų jisai yra nusidėvėjęs ir atgyvenęs savo dienas?

Pas bolševikus menas (taip pat mokslas ir literatūra) turi tarnauti "naudingam reikalui"; o pats naudingiausias reikalas pas juos tai — *komunistų partija ir jos valdžia.* Menas todėl privalo būti partijos ir jos politikos įrankis.

Šitą pažiūrą į meną ypač stengėsi įgyvendinti Sov. Sąjungoje buv. Leningrado diktatorius Ždanovas, kuris anąmet netikėtai mirė "po ilgos ir sunkios ligos." Jisai bardavo komunistų partijos centro komiteto vardu muzikos kompozitorius už jų nesugebėjimą nusikratyti "supuvusių buržuazinių Vakarų" įtakomis, įsakinėjo teatro veikėjams rodyti "industrializacijos stebuklus" ir žemės ūkio "kolektyvizacijos didvyrius."

Ką gi tasai partijos diriguojamas sovietų menas sukūrė? Nesukūrė nieko žymesnio, kuo Rusija galėtų didžiuotis prieš laisvojo pasaulio šalis. Muzikos ir teatro srityje Sov. Sąjunga negali net iš tolo lygintis su tuo, kas Rusijoje buvo pasiekta prieš bolševizmo laikus.

Tai yra faktai. Bet ir pats principas, kad menas privaląs tarnauti *"naudingam"* tikslui neišlaiko kritikos. Toks utilitarinis menas tai nelyginant "poezija," kuri rašoma cigaretėms arba vaistams nuo vidurių užkietėjimo pareklamuoti.

"NAUJIENAS" SKAITO VISŲ SROVIŲ ŽMONĖS: DARBININKAI, BIZNIERIAI, PROFESIONALAI, DVASININKAI, VALSTYBININKAI, MOKSLININKAI. JIE ŽINO, KAD "NAUJIENOS" PADUODA TEISINGIAUSIAS ŽINIAS IR GERIAUSIUS RAŠTUS

Contact your local Civil Defense Director or local Civil Defense phone and address or write to:
Ground Observer Corps,
U. S. Air Force, Washington 25, D. C.

Mažosios Lietuvos Tarybos Pirmininkui Erdmonui Simonaičiui pagerbti vakarienė

Kaip jau š. m. balandžio mėn. 27 d. "Naujienose" pranešta, Mažosios Lietuvos Tarybos Pirmininko E. Simonaičio pranešimas Lietuvių Auditorijoje š. m. balandžio mėn. 25 d. buvo gausiai susirinkusios lietuvių visuomenės atidžiai išklausytas ir sudėta $1,000 aukų.

Po pranešimo ten pat įvyko pagerbimo vakarienė, sumaniai vedama Alto Chicagos Skyriaus vicepirmininkės p. E. Mikužiūtės. Vakarienės metu E. Simonaitį sveikino ir pasakė kalbas: p. E. Mikužiūtė, ir p.p. P. ir J. Daužvardžiai, Rudžiai, Bračiulienė, M. Purvinas, kun. Trakis, kun. Bagdanavičius, kun. Pauperas, pulk. Genys, prof. Šimoliūnas, M. Vaidila, Dr. Zimontas, A. Valonis, Dr. Drangelis, J. Talalas, St. Grigaravičius (nuo karių Sąjungos "Ramovė"), V. Šimkus (polit. kalinių), B. Babrauskas (Rašytojų Djos), Gaižutis (Mažosios Lietuvos Bičiulių Draugijos) ir kt.

Visos kalbos ir linkėjimai buvo pilni supratimo E. Simonaičio vedamos akcijos ir patrijotinės lietuvių idėjos kovoje už Mažosios Lietuvos teises, tik poros kalbėtojų ne vietoje ir tendencingai padaryti išsišokimai prieš Alto atstovo kalbą ir prieš Amerikos lietuvių spaudą sudrumstė gerą ir darnią svečių nuotaiką. **Kor.**

E. Simonaitis atsisveikina su lietuvių visuomene Chicagoje

Balandžio mėn. 26 d. vakare Mažosios Lietuvos Tarybos Pirmininkas E. Simonaitis, išvykdamas į kitas lietuvių kolonijas Chicagoje per S. Barcus radio valandėlę pasakė gražią atsisveikinimo kalbą, buvo labai gražiai S. Barkus pristatytas ir pagerbtas atitinkama patrijotine dainele.

Tą pačią dieną kiek vėliau jis atsisveikino per "Margučio" radio ir suteikė interview aktualiais klausimais.

Tenka jam palinkėti geriausios sekmės jo kelionėje Amerikoje ir ištvermės tolimesniame darbe Europoje.

J. Talalas

Toronto, Ont.

Trimito jubiliejus

Toronto lietuvių orkestras "Trimitas" gegužės mėn. 1 d. UNF salėje ruošia savo 2 metų sukaktuves, kurių metu girdėsime naują muz. A. Prielgausko parašytą popuri — "Karžygių Dvasia". Jo turinys apima labiausiai mėgiamas lietuvių karių dainas. Vienas labiausiai vykęs skyrius, kur pasinaudota lietuvių liaudies melodijomis, yra: Ar aš tau sese nesakiau, Bijunėlis gražus ir kitos vietos. Popuri pasižymi ypatingu tempu, lietuviška nuotaika, nes nepajunti, kaip visa publika pradeda dainuoti kartu su orkestru.

Lietuvių orkestras "Trimitas" jau truputį davė tos muzikos išgirsti Toronte minint Vlado Putvio 25 m. mirties sukaktuves ir p. Erdmano Simonaičio atsilankymo proga Toronte.

Jubiliejaus metu dalyvaus 14 muzikantų ir solistas B. Marijošius. Laukiama svečių iš artimesnių ir tolimesnių apylinkių ir iš JAV.

—Toronto lietuvių choras "Varpas" balandžio 11 d. gastroliavo Hamiltone. Jis turėjo didelį pasisekimą. Dirigentas prof. St. Gailevičius koncertą pravedė kaip tikras meisteris. Ypač publikai patiko iš operos Faustas (Goethe) ištraukos, o Gounod muzika visus žavėjo. Daugiau tokių koncertų reikėtų duoti muzikos pasiilgusiai lietuviškai visuomenei. —V. D.

Hamilton, Ont.

Įvairios trumpos žinios

—Balandžio 3 d. Hamiltone savo 30-jį gimtadienį paminėjo Stepas Narmontas, kuris dėl savo gero ir linksmaus būdo yra labai mėgiamas ir turi daug draugų. Minėjimui atsilankė labai daug svečių su dovanomis ir kita.

—Šių metų gegužės 2 d. Hamiltone bus minima Motinos Diena. Ir šiais metais norima pagerbti lietuves motinas atitinkama paskaita ir dovanomis.

—Iš Hamiltono į Chicagą persikėlė gyventi Valerijonas Untulis, ėjęs Hamiltone vargonininko pareigas ir suorganizavęs vietos gražų chorą "Rūta", kuris Hamiltone jau atšventė savo metines. Ponas V. Untulis čia pasižymėjo, kaip gabus muzikas ir ypatingai kaip sumanus choro dirigentas. Tik gaila, kad jis išvyko ten, kur ir taip jau gausu muzikų ir visokių meno ansamblių!

Bagotam, kaip patarlė savo, biesas ir į košę . . . Taip ir Chicagai, kuri visko turi, ir ten vis dar menininkai vyksta.

—Hamiltone šiemet labai šaltas pavasaris, nes iki dabar žmonės negali nusimesti paltų. Tokio šalto pavasario niekas neatsimena. —V. D.

Tradicinė darbininkų šventė

Šimet Gegužės Pirmoji išpuola šeštadienį, bet dėl susidėjusių sąlygų šis reikšmingos darbininkų šventės minėjimas įvyks penktadienio vakare balandžio 30 d., visiems žinomoj Lietuvių Auditorijoje, 3133 S. Halsted.

Rengėjai yra Lietuvių Socialdemokratų Sąjungos 4 kuopa, kuri laiko savo pareiga kasmet tą šventę minėti ir šia proga priminti Gegužės Pirmosios reikšmę, ką darbo žmonės pasiekė apsirinkę gegužės 1 d. tarptautine darbininkų švente.

Kalbėtojai nušvies Gegužės Pirmosios reikšmę ir kitus aktualius klausimus.

Kalbės Dr. P. Grigaitis, "Naujienų" redaktorius, ir kiti kalbėtojai.

Pradžia 7:30 v. v. Kviečiami visuomenę dalyvauti. **Kd.**

UNITED PRESS-NAUJIENŲ Telephoto

Šveicarijos kareiviai buvo pradėdą aptverti spygliuota viela vilą, kurioje turėjo apsigyventi komunistų delegacijos, atvukusios į Ženevą. Vėliau komunistai nuo tos "spygliuotos uždangos" atsisakė.

JONAS GRIGAITIS-GRIGALIŪNAS

ATSIMINIMAI IŠ RYGOS LIETUVIŲ GYVENIMO

5. *(Tęsinys)*

Buvusieji valdybos nariai P. Janulevičius ir P. Girdvainis perimtas algas grąžino, gi A. Macevičius grąžinti atsisakė. Ta jo skola tęsėsi ilgą laiką; kiekvienais metais visuotiniame susirinkime būdavo skaitomas praėjusiųjų metų visuotinio susirinkimo protokolas, kuriame rasdavosi įrašyta Macevičiaus skola. Vėl visuot. susirinkimas primindavo, kad skolininkas skolą grąžintų, o jis sakydavo, jog be teismo sprendimo nemokėsiąs. Mat, Macevičius, tarnaudamas Apygardos Teisme, manė bylą išlošti. Tačiau dr-jai su savo nariais nebuvo reikalo bylinėtis. Rodos, 1908 m. visuot. susirinkimas užprotokolavo įtraukti į būsiančio visuot. susirinkimo dienotvarkę punktą apie išbraukimą Macevičiaus iš dr-jos narių skaičiaus už nepildymą visuot. susirinkimo nutarimo. Kai sekančiais metais visuot. susirinkimas įvyko, tai tuometinis dr-jos pirmininkas Pranas Vanagas pranešė, kad Macevičiaus skolą jis sumokėjo iš savo nepaimtos iš dr-jos algos.

Išrinktieji į naująją draugijos valdybą turėjome tarp savęs pasiskirstyti pareigomis. Svarbiausias uždavinys buvo išsirinkti pirmininką. Už buvusį trejus metus dr-jos pirmininką Povilą Žaldoką kaipo gerą lietuvį patriotą vargiai savo tarpe geresnį galėjome surasti, tačiau jo einamoji tarnyba paprasto policininko pareigose dr-jai nebetiko. Todėl priešrinkiminiame susirinkime priėjome išvadą, kad Žaldoko neberinkti, o rinkti kitą asmenį. Kadangi su didesniu autoritetu mūsų tarpe irgi nebuvo, tai apsisprendėme ir išrinkome dr-jos pirmininku Geležinkelių Valdybos kanceliaristą Juozą Grigiškį, jo padėjėju Joną Skriparį, raštvedžiu — Joną Grigaliūną, jo padėjėju — Petrą Janulevičių. Povilas Žaldokas buvo išrinktas kontrolieriumi; kasininku N. Kaculevičius. Nariais — Pranas Monkevičius, Jurgis Vaiciekauskas ir Antanas Kibildis. Šie du paskutinieji 1898 metais iš valdybos pasitraukė. Jų vietoje buvo išrinkti Kazimieras Bielskis ir Pranas Eidukevičius.

Nutarimą apie pasiskirstymą pareigomis parašiau. Jį pasirašė visi posėdyje dalyvavę valdybos nariai. Kaip tik tuo laiku, priėjęs prie manęs P. Žaldokas, patylomis paklausė, — girdi, ar nebijai raudonsiūlių, rašydamas raides č ir š, vietoje CZ ir SZ. Atsakiau, kad ne. Žaldokas vėl pastebėjo: esą, nuo draugijos įsteigimo prisilaikėme maldaknygių rašybos, iš kurių neužginta melstis, tad nebaisu taip ir rašyti "Jeigu jus paklaustų, iš ko išmokote tas raides vartoti", — vėl klausia Žaldokas, — "atsakyčiau, kad tėvas išmokė. Tada tėvą prigriebtų".

Pasakiau, kad mano tėvas miręs. Žaldokas nusiramino. Mano tėvas prieš 5 metus buvo miręs, bet jis nei rašyti, nei skaityti nemokėjo. Bet apie tai Žaldokui nutylėjau. Tuo metu ne tik visos maldaknygės, bet ir kuone visi laikraščiai, išskyrus Varpą ir Ūkininką, buvo spausdinami su CZ ir SZ raidėmis.

Išrinktieji 1894—1896 metais Pašalpos Draugijos valdybos 9 nariai buvo lietuviai ir mokėjo lietuviškai kalbėti, bet iš jų dauguma savo šeimose tebevartojo lenkų kalbą. Draugijos posėdžiuose, kai kada, tur būt, iš papratimo, pradėdavo tarp savęs lenkiškai kalbėti. Tą girdėdami, lietuviai — patriotai labai piktinosi. Todėl viename visuotiniame susirinkime, (rodos, 1896 metais) apie jų elgėsį buvo susirinkime kalbama ir nutarta: valdybos nariai, atvykę į draugijos būstinę, turi vartoti tik lietuvių kalbą.

Iš 1897 metais išrinktų draugijos valdybos 9 narių 3 nariai, savo šeimose dar tebevartojo lenkų kalbą. 1900 met. draugijos valdybos narių, vartojančių šeimose lenkų kalbą, buvo 2. Tiktai 1903 metais draugijos valdybos visi nariai savo šeimose kalbėjo lietuviškai.

Į Pašalpos Draugijos narius buvo priimami tik lietuviai, mokantieji lietuviškai kalbėti. Tačiau pirmais bei antrais draugijos gyvavimo metais kai kam buvo daromos išimtys ir keletas nemokančiųjų lietuviškai buvo priimti nariais.

Kai 1896 metais visuotiniame narių susirinkime buvo svarstoma praėjusių metų apyskaitos tvirtinimas, tai vienas iš tokių, kurio pavardė buvo Petriščė, lenkiškai prabilo, kad jis nesuprantąs lietuviškai ir nežinąs apie ką čia kalbama. Jis prašė, kad jam paaiškintų lenkiškai. Jo prašymą susirinkimas atmetė. Tada jis užgiedojo kitą giesmę. Girdi, visuotiniame susirinkime, kuriame nevisi dalyviai supranta vartojamą kalbą, reikia kalbėti valstybine rusų kalba. Tas jo reikalavimas taip pat buvo atmestas, o jam pasiūlyta iš draugijos narių skaičiaus pasitraukti. Pasirodo, kad Petriščė būta Aušros Draugijos aktyvaus nario, ir reikia manyti, jis tyčia stengėsi lietuvių draugijoj betvarkę daryti.

Petriščė į Pašalpos Draugijos narius buvo priimtas, rekomenduojant Aušros nariui Marcijonui Giedraičiui, kuriam už tokią rekomendaciją teko išgirsti nemalonių priekaištų iš pašalpiečių.

Periščė Pašalpos Draugijos nariu pasiliko, bet į visuotinius susirinkimus nebevaikščiojo. Kai ateidavo į valdybos posėdžius mokesčių atsiskaitymo reikalais, tai taip balsiai lenkiškai kalbėdavo, kad net už durų buvo girdėti. Po to, nemokančiųjų lietuviškai kalbėti, buvo vengta į narius priimti.

1895 metais Pašalpos Draugijos Valdyba užsakė Rygos Gėskės Dailiųjų Rankdarbių Dirbtuvėje draugijai vėliavą pagaminti, kuri 1896 metais gegužės mėnesio pradžioj buvo baigta dirbti. Vėliava buvo mėlynos spalvos su paveikslais abejose pusėse. Vienoj pusėj dvi rankos sveikinasi, kitoj paveikslas, rodos, su liūtu. Vienoj pusėj užrašas: Lietuvių Pašalpos Draugiste Rygoje. Vėliava kainavo 264 rublių.

Pirmas lietuvių viešas pasirodymas

1896 m. gegužės 15 d. buvo Caro Nikalojaus Antrojo vainikavimas. Visų Rygoj esančiųjų tautų draugijos su savo vėliavomis toję šventėje dalyvavo, tame skaičiuje ir Lietuvių Pašalpos Draugija. Pašalpos Draugiją vedė valdybos pirmininkas P. Žaldokas. Vėliavą nešė Petras Janulevičius ir Jonas Skiparis.

(Bus daugiau)

LIETUVIŲ TAUTOS KOVA DĖL SPAUDOS LAISVĖS

Spaudos atkovojimo 50-ties metų sukakties proga tenka dažniau atsigrįžti į tautos praeitį ir sustoti ties ano meto atkaklia lietuvių kova su prispaudėjais rusais, dėl spaudos laisvės, už tautos laisvę.

Rusai, siekdami imperialistinių tikslų, visokiais būdais stengėsi slopinti lietuvių tautos laisvę. Šiuo tikslu 1864 m. rusai uždraudė lietuvių spaudą lotynų raidėmis, ir vietoje šios lietuviams bruko spaudą rusų rašmenimis. Prispaudėjai savo rusiška rašyba siekė lietuvius nutautinti ir drauge suprovoslavinti.

Be išėjo priešingai — spaudos uždraudimas visai nugręžė lietuvius nuo rusų ir pažadino tautą į griežtą kovą prieš priespaudėjus. Lietuviai rusų rašmenimis spaudą neskaitė, ją degino, šia rašyba mokykloms skirtus vadovėlius vaikai nepirko, už prisiųstus išplatinti vadovėlius dažniausiai sumokėdavo patys mokytojai. Šiai kovai prieš rusų- vadovavo apsišvietę lietuviai.

Ano meto tautiniai susipratusių lietuvių šviesuomenė formavosi gimnazijose: Marijampolės, Kauno, Panevėžio, Šiaulių, Mintaujos. Ypatingai daug susipratusių lietuvių davė Marijampolės gimnazija, čia mokėsi ir mūsų tautos atgimimo tėvas Dr. J. Basanavičius, Dr. V. Kudirka ir kiti.

Pažymėtina, kad išvardintose gimnazijose lietuvių kalba buvo tik kaip atskira pamoka — dėstomoji buvo rusų kalba. Šiose lietuvių kalbos pamokose buvo perduota mokiniams nevien tik sausi mokslo daviniai, bet čia vyko ir stiprus tautinis auklėjimasis, tautinės sąmonės žadinimas. Šioje srityje itin diedlį pasišventimą ir sugebėjimą parodė lietuvių kalbos mokytojas P. Kriaučiūnas. Jis gyvybinius tautos reikalus savo mokiniams perdavė didelėje tėvynės meilės galioje, praeities didybėje ir ateities Lietuvos laisvės šviesoje. P. Kriaučiūno lietuvių kalbos pamokos mokiniai tik ir laukdavo.

Tautinės sąmonės ugdymas ir jos palaikymas gimnazijoje nesibaigė. Aukštesnį mokslą einantis jaunimas šią šventą mintį persinešė į universitetus: Maskvos, Petrapilio, Varšuvos, kur tautinės sąmonės mintis subrendo ir susiformavo lietuviško veikimo kovos planai.

Kovos dvasia paskatino mūsų kovotojus peržengti Rusijos sieną ir Prūsuose spausdinti lietuvišką spaudą. Ragainėje, bet daugiausia Tilžės mieste ir buvo spausdinama lietuviška spauda, visą spaudos draudimo metą. Čia buvo spausdinami laikraščiai ir įvairaus turinio knygos, kurias knygnešiai nešė per sieną ir platino po kraštą.

Spaudos draudimo metais ilgiau ėję ir daug pasitarnavę tautinei sąmonei žadinti yra šie laikraščiai: "Aušra", "Garsas", "Šviesa", "Varpas", "Apžvalga", "Tėvynės Sargas". Ypatingas nuopelnas tenka "Aušrai", pirmajai pradėjusiai žadinti lietuvius dirbti savo tautos labui, semtis jėgų iš didingos, garbingos Lietuvos praeities ir tikėti ateities tautos laisve. Šį "Aušros" pradėtą darbą vėliau tęsė kiti laikraščiai.

Per visus 40 spaudos draudimo metus slapta buvo išspausdintos 1,856 lietuviškos knygos. Kai tuo tarpu per 300 metų (nuo spaudos atradimo iki jos uždraudimo) buvo išspausdinta tik pusė šio skaičiaus — 750 knygų. Laurai ir dideli laimėjimai veltui nepasiekiami. Ir šis didžiulis lietuviškų knygų skaičius slapta išleistas ir po Lietuvą išplatintas, o taip pat ir laikraščiai yra apmokėti daugelio mūsų tautiečių, ypač knygnešių kančia rusų kalėjimuose, Sibiro taigose, aplaistyta jų krauju, apvainikuota žydinčios jaunystės mirtimi.

Nežiūrint didelių ir skaudžių aukų, po Lietuvą buvo kuriamos net knygų platinimo draugijos, kurios organizavo knygnešių tinklą. Kritusius knygnešius nuo rusų žandarų kulkos ar uždarytus į kalėjimus tuoj pakeitė kiti, visai nebodami rusų grasinimų ir žiaurių bausmių.

Žemaičiuose vyskp. Motiejus Valančius pats knygas rašė, jas leido ir organizavo knygnešius. Suvalkijoje knygnešius organizavo kun. Sederavičius, Rytų Lietuvoj — Gimžauskas ir šiaurės Lietuvoje — Jurgis Bielinis, kuris už drąsą ir sugebėjimą buvo vadinamas net knygnešių karaliumi. Ir taip knygnešių tinklu buvo apjungta visa ano meto prispausta Lietuva.

Bet nežiūrint puikios organizacijos, slapta spaudą leisti ir ją platinti, spaudos laisvės uždraudimas smarkiai sulaikė lietuvių kultūrinį augimą. Tautos laisvės kovos vadai, suprasdami šią didžią spaudos draudimo žalą tautai dirbo pogrindyje ir drauge dairėsi kelių spaudos laisvei atgauti. Nepalaužiamai tautos kovos dvasiai į pagalbą atėjo keli pačių rusų profesoriai, padėjo kilęs rusų — japonų karas, kas visa drauge privertė rusus nusileisti lietuvių tautos teisėtam reikalavimui. Ir 1904 m. rusai panaikino daudžiamąjį įsakymą spausdinti lietuviams knygas lotynų raidėmis — grąžino lietuvių tautai spaudos laisvę.

Baigiant prabėgomis aptarti šitaip liūdną ir skaudų mūsų tautos praeities momentą, tenka pasakyti, kad kovoje prieš rusus už spaudos laisvę, per visą spaudos draudimo laiką, vienaip ar kitaip nuo rusų nukentėjo vien 1,000 knygnešių! Jie visi kentėjo ir mirė, kad po žiauria rusų priespauda neužgestų tautinė sąmonė ir nemirtų tautos laisvės troškimas. Ir taip savos spaudos pažadinta tauta laisvei, momentui atėjus, stojo į atvirą kovą su priešais ir ginklu rankoje galutinai iškovojo Lietuvai laisvę — 1918 m.

Dabar mūsų tauta ir vėl tų pačių prispaudėjų pavergta, žiauriai kankinama siekia išsivadavimo.

Ir šiandien lietuviška spauda yra stipriausias ginklas kovoje prieš pavergėjus. Lietuviška spauda nuolat stiprina mūsų tautinę dvasią ir jungia mus, išsiskirsčiusius plačiame pasaulyje, po tautine vėliava į vieningą kovą už laisvę.

Tad tenelieka nė vieno lietuvio namų be lietuviškos spaudos — be lietuviško laikraščio, be lietuviškos knygos. Sukaktuviniai spaudos metai tejpareigoja mus šalia liuksusinių namų įrengimų, šalia automobilių savo namuose kurti ir lietuviškas bibliotekas ir jas vis turtinti naujais leidiniais. Taip pat, spaudos metų proga tebūna įvestas paprotys ryškesniu gyvenimo momentu savo artimuosius, draugus apdovanoti knyga ar lietuviško laikraščio prenumerata.

Z. Juškevičienė

Budriko radijo valanda

Kiekvieną ketvirtadienį nuo 6 iki 7 val. iš stoties WHFC, 1450 kil., tenka gėrėtis gražiomis lietuviškomis dainomis ir gera orkestro muzika. Šį vakarą programoje dalyvauja žinomas lyrinis tenoras Antanas Peškys su tikrai gražiomis, rinktinėmis dainomis. Būtinai pasiklausykite.

Šias programas leidžia Juozo Budriko namų rakandų, televizijų ir auksinių daiktų krautuvė Chicagoje, 3241 S. Halsted St.

K. D.

LIETUVIŠKA ĮSTAIGA

SAFETY OF YOUR SAVINGS

CRANE Savings & LOAN ASS'N

INSURED UP TO $10,000

3%

2555 West 47th Str. CHICAGO 32, ILL. LAF. 5-1083

B.R.PIETKIEWICZ PRES.

Melodijų Klubo savininkai Jonas Kromelis ir Justas Žemaitis

balandžio 29, 30 ir gegužės 1 dienomis rengia

DIDELES IŠLEISTUVES

3404 South Morgan Street

Jonas Kromelis įsigijo savo namą

1745 South Halsted Street

Dabar į jį persikelia. Norėdamas atsisveikinti su visais Bridgeporto kostumeriais, Jonas Kromelis kviečia visus atvykti į išleistuves. Bus geros muzikos ir skanių užkandžių nemokamai.

PLANINGAS TAUPYMAS MOKA GERUS DIVIDENDUS

Kiekvienas žmogus turėtų atliekamus nuo pragyvenimo pinigus taupyti kas savaitę.

Taupyti reikia: senatvei, vaikų mokslui, įsigijimui namo, automobilio, atostogoms, vestuvėms, krikštynoms ir kitiems reikalams. Kas turi susitaupęs pinigų, tas jaučiasi saugesnis ir žiūmingesnis. Pradėk taupyti šiandien!

MUTUAL Federal SAVINGS AND LOAN ASSOCIATION

2202 W. Cermak Rd. • Chicago 8, Ill.

JOHN J. KAZANAUSKAS, Pres. • Tel. VIrginia 7-7747

Savings Insured to $10,000 by F. S. L. I. C.

Now at SOLTIS

Here's your chance to

SAVE $12.95

A complete Hoover Cleaning ensemble for the price of the Cleaner alone

Special limited offer...you get this complete set of cleaning tools FREE of extra charge!

when you buy this new Model 115

HOOVER TRIPLE-ACTION CLEANER

Low Down Payment
Easy Monthly Terms

About Model 115 Hoover

The ideal cleaner for the modern housewife. Lightweight, compact, easiest to use and to store but every inch a Hoover. Has Hoover's famous Triple-Action cleaning principle—*it beats, as it sweeps, as it cleans.* Gets the deep down grit that other cleaners leave imbedded in the pile. Its gentle vibra-cleaning gives greater life to your floor coverings, keeps colors fresh and new looking much longer. Cleaning tools easily attached.

About the Cleaning Tools

For all above-the-floor cleaning. Help cut your cleaning time in half. Set includes—

1 *Converter* for quick, easy attachment of hose and tools.
2 Long lightweight, *flexible hose.*
3 Extension tube.
4 Brush for cleaning and dusting upholstery, drapes, walls, bare floors.
5 Crevice tool for furniture, radiators, etc.

SOLTIS HOME APPLIANCES AND FURNITURE

2647 West 51st Street — Tel. HEmlock 4-7095

OPEN MONDAY AND THURSDAY EVENINGS

LIETUVIŲ PREKYBOS NAMAI

Moderniškiausi baldai, 1954 metų modelio televizijos aparatai: ZENITH, MOTOROLA, WESTINGHOUSE, SYLVANIA ir daug kitų. Skalbiamos mašinos, šaldytuvai, gazo šildymui pečiai: SIEGLER, MOORE IR kiti. Radio aparatai, kilimai, spyruokliai, matracai ir visa, kas tik reikalinga namų įrengimams.

Lengvi išmokėjimai, sekmadieniais jokių taksų.

FURNITURE CENTER INC.

Įmonės vedėjas JUSTAS LIEPONIS

3222-24-26 So. Halsted Str. VIctory 2-4226

Įmonė atidaryta: Pirm., Ketv. 9-9:30 Kitomis dien. 9-6. Sekm. 10-5 val.

Chicagos Lietuvių Klubų ir Draugijų 1954 m. Valdybos:

KRAKIŠKIŲ DRAUGIŠKO KLUBO 1954 METŲ VALDYBA: Felix Platkauskas pirmininkas, 4019 S. Rockwell St., tel. LA 3-0833; Mike Kačinskas vicepirm., 6924 So. Artesian, tel. PR 6-9337; Alex Kvedaras nutarimų rašt., 4246 S. Maplewood Ave.; Joseph Bložys turto rašt., 3938 W. 63rd Place, tel. RE 5-2562; William Jankauskas iždininkas, 3332 South Lowe Ave., telef. VI 7-1413; Organizatorė Mrs. Starene, 4002 S. Rockwell Street; Juozapas Bložys, koresp., 3938 W. 63rd Place. Susirinkimai įvyksta kas pirmą šekmadienį kiekvieno mėnesio Klub Vainutas svetainėje, 4256 So. Maplewood Ave., 2 val. po pietų. Į klubą priimami vyrai ir moterys lygiomis teisėmis.

BRIGHTON PARKO MOTERŲ KLUBO VALDYBA 1954 METAMS: Pirm. Adela Burba, 6328 S. Eggleston Ave., DO 4-9771; Vicepirm. Catherine LaBuda, 4336 S. Artesian Ave., VI 7-2184; nut. rašt. Nellie Wilcop, 4443 So. Rockwell St., YA 7-4472, fin. rašt. Bernice Žemgulis, 2535 W. 42nd St., VI 7-2879; iždo. Josephine Burokas, 4255 S. Rockwell St., VI 7-3170; maršalka Adela Sankus, 2906 W. 43rd St. Klubo susirinkimai įvyksta kiekvieno mėnesio pirmą ketvirtadienį 7:30 val. vak. J. Burokų namuose, 4255 So. Rockwell St. Chicago, Ill.

GARFIELD PARK LIETUVIŲ PAŠALPINIO KLUBO VALDYBA 1954 METAMS: Pirm. Frank Stanionis, 3950 W. Gladys Ave.; pirm. pagelb. Jonas Jasinskas, 3155 W. Augusta Blvd.; nut. rašt. Mary Medalinskas, 233 S. Central Ave.; kontr. rašt. Martin Tilindis, 328 So. Artesian Ave.; kasin. Juozapas Bruchas, 4059 Adams St.; kasos glob. Jonas Massas, 2233 W. 47th Pl., Petras Ladiga, 1810 S. 49th Ct., Cicero, Ill.; fin. rašt. Charles Katallo, 4676 W. End Ave. Susirinkimai laikomi kas antrą sekmadienį Cicero Lietuvių Liuosybės svet., 49th Ave. ir 14th Street, Cicero, Ill.

HUMBOLDT PARK LIETUVIŲ POLITIKOS KLUBO VALDYBA 1954 METAMS: Pirm. John B. Benekaitis, 3724 No. Sheffield Ave., tel. LA 5-8216; vicepirm. John Sudeikis, 3037 No. Laramie Ave., telef. MU 5-8450; prot. rašt. C. Yucius; fin. rašt. Stanley Buneckis, 2309 North Springfield Ave., tel. AL 2-1522; kasierius Paul Milaševičius, 4207 N. Linder Ave., tel. PA 5-0256; maršalka Anton Kuprevicz, 5431 West Drummond Place. Klubo susirinkimai šaukiami kiekvieno mėnesio trečią trečiadienį, 3600 W. North Avenue.

ERŽVILKO DRAUGIŠKO KLUBO VALDYBA 1954 METAMS: Pirmininkas Charles Redecke, 7210 S. Washtenaw Ave., tel. HE 4-2341; vicepirm. Louis Antanavič, 7019 South California Ave., tel. PR 6-6561; nut. rašt. Nellie Wilcop, 4443 So. Rockwell St., tel YA 7-4472; fin. rašt. Bernice Žemgulis,2535 W. 42nd St., tel. VI 7-2879; iždi. Marie Redecke, 7210 So. Washtenaw Ave., tel. HE 4-2341. Klubo susirinkimai įvyksta kiekvieno mėnesio pirmą trečiadienį, 7:30 val. vak. P. Vengeliausko svet., 4500 S. Talman Ave., Chicago.

LIET. TEATRALIŠKOS DRAUGYSTĖS RŪTOS NO. 1 VALDYBA 1954 METAMS: Pirm. Albert Tamson, 4300 So. Western Ave.; pirm. pagelb. Anna Casey, 3364 So. Halsted St.; nut. rašt. Frank Opulskas, 3955 Archer Ave.; fin. rašt. Thomas Salkauskas, 2514 W. 70th St.; kontr. rašt. Margaret Karis, 3530 S. Union Ave., kasos glob. Elizabeth Tamson, 4300 So. Western Ave.; kasin. Justin Yuškėnas, 2547 W. 45th St.; durų sargas Tadas Selickis, 7236 So. Whipple St.; ligonių lankytojas Tadas Selickis, 7236 So. Whipple St.; teisėjas Joseph Bartkus; teis. rašt. Elizabeth Tamson; korespondentas Frank Opulskas.

SLA 301 KUOPOS (CICERO) VALDYBA 1954 METAMS: Pirm. James Tarulis, 1438 So. 50th Ct.; vicepirm. M. M. Tribičius, 7123 So. California Ave., Chicago, Ill.; iždin. K. Genys, 1611 So. 49th Ct.; nut. rašt. J. Činikas, 1434 So. 49th Ave.; fin. rašt. ir org. K. P. Deveikis, 1330 S. 49th Ave., organiz. A. L. Matulis, 4155 N. Hirsch St., Chicago, Ill.; organiz. J. Krivickas, 1523 So. 51st Court. Susirinkimai įvyksta kas 2-rą mėnesio pirmadienį Liberty svetainėje.

DR-TĖS LIETUVOS KAREIVIŲ (CICERO) VALDYBA 1954 M.: Pirmininkas Kazys Šimkus, 1413 So. 49th Court; vicepirm. S. Šileikis, 1525 So. 49th Ave.; vicepirm. J. Žukauskas, 1634 So. 51st Court; iždin. K. Andrijauskas, 1430 So. 48th Court; nut. rašt. K. P. Deveikis, 1330 So. 49th Ave.; fin. rašt. Ben Tumavičius, 1526 So. 49th Ave. Susirinkimai įvyksta kas 3-čią sekmadienį Liberty svet., 14th St. ir 49th Ct.

LIET. RAUDONOS RŽĖS KLUBO VALDYBA 1954 METAMS: Pirm. Ben Naurich, 1446 So. 49th Ave.; vicepirm. V. C. Jankauskas, 1531 So. 49th Court; iždi. A. B. Petkus, 1410 So. 50th Ave.; nut. rašt. K. P. Deveikis, 1330 So. 49th Ave.; fin. rašt. Ben Tumavičius, 1526 S. 49th Ave. Susirinkimai kas pirmą penktadienį Liberty svet., 14th St. ir 49th Ct.

AMERICAN LITHUANIAN CITIZENS AND BENEFICIAL CLUB VALDYBA 1954 METAMS: Pirm. Walter Butkus 4012 Archer Ave.; vicepirm. John Ramans, 415 E. 74th St.; nut. rašt. Paul J. Petraitis, 812 W. 33rd St., tel. CA 5-9191; fin. rašt. Bernice Žemgulis, 2535 W. 42nd St., telef. VI 7-2879; kontr. rašt. A. Kvedaras 4246 So. Maplewood Ave.; kasos glob. A. Masulis, 3252 So. Halsted St.; kasierius K. Kazlauskas, 3915 So. Sacramento Ave.; maršalka J. Gudonis; dakt. kvotėjas Dr. T. Dundulis, 4157 Archer Ave.; korespondentas A. Jusas, 2131 W. 24th St. Susirinkimai įvyksta kas trečią sekmadienį kiekvieno mėnesio 1 val. po pietų Hollywood svet., 2417 W. 43rd St. Į klubą priimami vyrai ir moterys lygiomis teisėmis, nuo 15 ligi 55 metų amžiaus.

ZARASIŠKIŲ KLUBO VALDYBA 1954 METAMS: Pirm. James Tarulis, 1438 S. 50th Ct., Cicero, tel. OL 2-0312; vicepirm. Juozas Užundenis, 6753 So. Maplewood Ave., Chicago, tel. PR 6-4710; nut. rašt. Pranas Zaliecka, 5347 So. Bishop St., Chicago; fin. rašt. Justinas Yuškėnas, 2547 W. 45th St., Chicago, tel. LA 3-8314; iždin. Rapolas Puslis, 6752 S. Campbell Ave., Chicago, tel. PR 6-7045.

UTĖNOS APSKRITIES DRAUGIŠKO KLUBO VALDYBA 1954 METAMS: Pirm. John Sherman, 6348 S. Albany Ave., tel. PR 6-1552; vicepirm. Bernice Žemgulis, 2535 W. 42nd St., tel. VI 7-2879; nut. rašt. Nellie Wilcop, 4443 So. Rockwell St., tel., YA 7-4472; fin. rašt. Adela Burba, 6328 So. Eggleston Ave., tel. DO 3-5165 ir EN 4-9771; iždin. J. Yuškėnas, 2547 W. 45th St., tel. LA 3-8314; maršalka S. Viršula, 4233 So. Rockwell St.; koresp. J. Yuškėnas, 2537 W. 45th St., tel. LA 3-8314. Susirinkimai įvyksta kiekvieno mėnesio antrą antradienį, 7:30 val. vakare P. Vengeliausko svet. 4500 S. Talman Ave.

ŽEMAIČIŲ KULTŪROS KLUBO VALDYBA 1954 METAMS: Steponas Narkis pirm., 4353 So. Talman Ave., tel. VI 7-1279; Antanas Lukošius vicepirm., 2555 W. 43rd St., telef. LA 3-1310; Nellie Wilcop nut. rašt. 4443 So. Rockwell St., tel. YArds 7-4472; Paul J. Petraitis, fin. rašt., 812 W. 33rd St., tel. CA 5-9191; Adela Burba iždin., 6328 S. Eggleston Ave., tel. DO 3-5165; Bernice Žemgulis kontr. rašt., 2535 W. 42nd St., tel VI 7-2879; Kastancija Juška maršalka, 4443 So. Rockwell Street; Steponas Narkis koresp. Susirinkimai įvyksta kiekvieno mėnesio 3-čią trečiadienį 7:30 val. vak. Hollywood Inn svetainėje, 2417 W. 43rd Street, Chicago, Ill.

MORNING STAR KLUBO VALDYBA 1954 METAMS: Pirm. St. Jakobs, 2050 W. Pierce Ave., telef. HU 6-0324; vicepirm. J. P. Benekaitis, 3724 N. Sheffield Ave., tel. LA 5-8216; nut. rašt. A. Walskis, 3259 W. Pierce Ave., tel. AL 2-0239; fin. rašt. John Radišauskas, 2019 W. Pierce Ave.; kasininkas John Draugelis, 1701 N. Pulaski Rd., tel. DI 2-5117; kasos rašt. John Raila, 4839 Winnemac Ave., tel. MU 5-9356; kasos glob. S. Vaškelis, 3308 Evergreen Ave.; maršalka K. Vikanis, 2938 N. Melvina Ave., tel. NA 2-1937. Susirinkimai įvyksta 1-mą kiekvieno mėnesio ketvirtadienį svetainėje 3600 W. North Ave., Chicago, Ill.

LIETUVIŲ MOTERŲ DRAUGIJOS "APŠVIETOS" VALDYBA 1954 M.: pirm. Stella Kaulakis, 3247 South Emerald Ave., tel. CA 5-3016; vicepirm. Anna Piliponis, 3248 S. Green St., tel. YA 7-7484; nut. rašt. Sophie Puniška, 2605 West 43rd St., telef. LA 3- 6308; fin. rašt. Magdalena Viščiulis, 4118 N. Ottawa Ave.; iždi. Anastazija Valančienė, 5702 South Emerald Ave.; iždo glob. Marė Endziulienė, 5610 S. Maplewood Ave.; šeimininkė-tvarkdarė Anna Juozaitis, 3249 S. Green St., tel. VI 2-7059. Susirinkimai įvyksta kas antrą antradienį Sandaros svetainėje, 840 W. 33rd St., Chicago 8, Ill. Ligonių reikalais kreipkitės į S. Puniška, tel.: LA 3-6308.

SLA 63 KUOPOS VALDYBA 1954 M.: Pirm. Petras Kurzikauskas, 10634 So. Indiana Ave., tel. PU 5-0074; vicepirm. Juzė Klonienė, 8858 So. Cottage Grove Ave.; protokolo rašt. Petras Kučinskas, 5 W. 112th Pl., tel. PU 5-8099; fin. rašt. ir organ Albinas Laurutanas, 10530 S. Indiana Ave, tel. WA 8-0865; iždininkas Petras Snarskis, 610 E. 88th Street, tel. TR 4-9291; iždo glob. Magdė Bartulienė, 627 E. 89th Place, tel. VI 6-3337; Marė Simonelienė, 716 E. 92nd Place; maršalka Jonas Bolišauskas, 515 E. 91st Place; dakt.-kvotėjas Dr. J. Makaras, 11750 So. Parnell Ave., tel. PU 5-8277. Susirinkimai šaukiami Palmer Park svetainėje, 90th St. ir St. Lawrence kiekvieno mėnesio 1-mą penktad.

LIETUVOS ŪKININKO DRAUGIJOS VALDYBA 1954 METAMS: Pirmininkas Anthony Valonis, 5671 S. Normal Blvd., tel. WE 6-0211; vicepirm. Juozas Žurkauskas, 1957 W. 23rd St., tel. VI 7-7469; vicepirm. Elzb. Dambro, 56 E. 101st St.; nut. rašt. A. Linkus, 2315 So. Oakley Ave.; turto raštininkė Adelė Joslin, 4094 Archer Ave., tel. VI 7-0553; kontr. rašt. S. Žičkus, 2243 So. Bell Ave.; kontr. rašt. John Žurkauskas, 2214 W. 23rd St.; iždo glob. Alex Joslin, 4094 Archer Ave.; iždin. Vincas Duoba, 2328 W. 23rd St.; teisėjas Kazimieras Davis, 5648 So. Bishop St. maršalka, Ignacas Benešiunas, 4222 So. Maple Ave., Berwyn, Ill.; dakt. kvotėjas Dr. S. Biežis, 2201 W. Cermak Rd., ofiso tel. VI 7-6583.

LIETUVIŲ ŽAGARĖS KLUBO VALDYBA 1954 METAMS: Pirmininkas W. Christian, 3238 W. 110th St., tel. CE 3-5635; vicepirm. F. Povilaitis, 9328 So. Rhodes Ave., telef. PU 5-7114; nut. rašt. J. Keturakis, 3217 So. 53rd Ave., Cicero 50, Ill., tel. OL 2-8243; fin. rašt. Mrs. B. Žemgulis, 2535 W. 42nd St., telef. VI 7-2879; iždi. Mrs. Adelė Burba, 5847 So. Blackstone Ave., tel. DO 3-5165; kasos glob. J. Sherman, 6348 So. Albany Ave., tel. PR 6-1552; koresp. J. Balakas, 1414 So. 49th Ct., Cicero 50, Ill., tel. TO 3-8534; maršalka Mrs. A. Povilaitis, 9328 Rhodes Ave. Klubo susirinkimai įvyksta kas 4-tą nedėldienį kiekvieno mėnesio Vengeliausko svetainėje, 4500 So. Talman Ave. 1 valandą po pietų.

LIET. BALTOS ŽVAIGŽDĖS KLUBO VALDYBA 1954 METAMS: V. Duoba pirm., 2328 W. 23rd St., tel. FR 6-1698; Anthony Pranko vicepirm., 2717 W. 23rd St., tel. BI 7-0937; Frank Erbrederis, rašt., 2236 West Augusta Blvd., tel. EV 4-1264; Ch. Plaškėtes, fin. rašt., 2315 S. Sacramento Ave., tel. BI 7-7046; John Raila, kasierius, 4839 Winnemac Ave., tel. MU 5-9356; Joseph Klecks fin. rašt. pagelb., 3035 W. 45th St.; Joseph Yenchus kasos glob., 2422 W. 69th St.; Adam Rinkunis kasos glob., 4340 S. California Ave.; Dominick Alis kasos glob., 4924 W. 24th Place, Cicero. Susirinkimai įvyksta kas trečią penktadienį kiekvieno mėnesio 4416 So. Western Ave. (Legion Hall).

IŠ JUBILIEJINIO KONTESTO PADANGĖS

Pirmosiose vietose žymesnių pasikeitimų neįvyko. — Moterys Onos, Sudeikienė ir Dovgin, veržiasi į priekį. — Valuckas, Prielgauskas, Urnežis ir Semaška pagerino savo padėtį. —

Kazys Deveikis ir toliau aiškiai laiko I-mą vietą. **Jonas Preikšaitis** per praėjusią savaitę žymiai padidino savo taškų skaičių ir toliau atsiplėšė nuo **Vlado Paužos.** Ketvirtoje vietoje esanti **Ona Sudeikienė** visiškai baigia artėti prie Paužos ir, jei tik jis neapsižiūrės, galės būti jos pralenktas. **Ona Dovgin** energingai kopia aukštyn ir iš 7 vietos peršoko į penktą vietą, pralenkdama Antaną Narbutą ir Verą Jelgą. Šeštoje vietoje yra **Antanas Narbutas,** septintoje — **Vera Jelga. Andrius Valuckas** aštuntą vietą dar sustiprino ir graso Verai Jelgai ir Ant. Narbutui.

Toliau seka B. Keblaitienė, J. Janulaitis, J. Bacevičius, Kl. Prielgauskas, K. G. Urnežis, A. Žilinskas, K. J. Semaška, John Armonas, M. Stakionis, C. K. Braze, J. A. Alikonis, F. Daugint, J. Talalas, Aleksas Šemeta, Chas. Beniušis ir kiti.

Urnežis užėmė tryliktą vietą, padaręs didelį šuolį iš 21 vietos. **Semaška** atsidūrė 15-je vietoje iš 18 vietos ir Kontesto vedėjui jis rašo: "Mano bičiuliai kontestantai žengia aukštyn, bet aš nebūsiu ant pat dugno". Džiaugiamės jo pasiryžimu ir gerais norais. Dar mes tikrai galėsime iš p. Semaškos susilaukti staigmenų, jei jis tokiu tempu veršis pirmyn. Sekmės! Taip pat didelės sekmės ir kitiems šuolininkams.

Prielgauskas iš 13 vietos užėmė 12 vietą.

Neapsirikome

Praėjusį kartą minėjome, kad kontestantų eilėje kiekvienam yra galimybių savo padėtį pagerinti. Ir neapsirikome. Dovgin, Valucko, Prielgausko, Urnežio ir Semaškos pavyzdžiai tą aiškiausiai patvirtina.

Bet toji taisyklė galioja ir toliau

Pralenktieji dar gali savo turėtas pozicijas atgauti, o pralenkusieji jas dar labiau sustiprinti, jei tik kiek pasispaus. Kaip tai padaryti yra vienas ir tik vienas būdas: **surasti naujų skaitytojų.**

Ir dar nevėlu

Vienas, kitas pakalbintas užsirašyti kontestan suabejoja ar nėra pervėlu. **Ne ir dar kartą ne!** Geriausias pavyzdys yra Ona Dovgin. Ji, tiesa, užsiregistravo kontesto pradžioje, bet neturėjo galimybių laiku pradėti darbo. Už tat kovo mėnesį pradėjusi dabar jau yra 5 vietoje. Nereikia abejoti, kad savo padėtį ji dar pagerins.

Ligi kontesto pabaigos dar yra 4 mėnesiai. Ir tai paties geriausio laiko. Pavasario ir vasaros metu lengviau susitikti dagiau žmonių ir gauti naujų prenumeratorių. Dėl to, tie, kurie abejojate ar nepervėlu stoti kontestan nieko nelaukdami registruokitės "Naujienų" Administracijoje.

Juozas Skorubskas,
Kontesto Vedėjas

MŪSŲ KONTESTANTAI

K. P. DEVEIKIS

JONAS PREIKŠAITIS

ONA SUDEIKIENĖ

ONA DOVGIN,

VERA JELGA

ANDR. VALUCKAS

KL. PRIELGAUSKAS

K. G. URNEŽIS,

K. J. SEMAŠKA

M. STAKIONIS

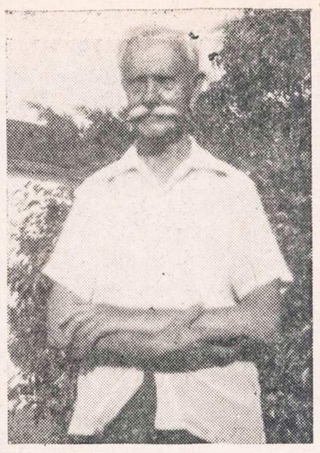
C. K. BRAZE

J. A. ALIKONIS

"Naujienose" pasiskelbęs — visus biznyje nustelbia

F. DAUGINT

Vytautas Valiukas

šiais metais sėkmingai debiutavęs Chicagoje kaip režisorius, ruošiasi naujam pastatymui. Jo režisuojamas žinomo dramaturgo Tennessee Williams veikalas "Stiklinis žvėrynas" gegužės 15 ir 16 dienomis Kelly mokyklos auditorijoje bus parodytas lietuviškai visuomenei.

SUSIRINKIMŲ IR PARENGIMŲ

PRANEŠIMAI

BALFo Chicagos Apskr. gegužinės rengimo komisijos posėdis bus balandžio 30 d., 6:30 val. vak. Lietuvių Auditorijoje(viršuj), 3133 S. Halsted Street. —Sekretorius.

Skautininkių ir akademikių skaučių sueiga įvyks šį penktadienį 7 val. vak. N. Grigaliūnienės bute, 4328 S. Washtenaw Ave., Chicagoj. Dalyvavimas būtinas. —Draugininkė.

LOVEIKIS Siunčiam Gėles Telegramu į Visas Pasaulio Dalis
KVIETKININKAS
Gėles Vestuvėms, Banketams ir Pagrabams.
3316 S. Halsted St. YArds 7-7398

GĖLININKAS
(PUTRAMENTAS)
Linksmumo ar liūdesio valandoje Gražiausios Gėlės ir Vainikai. Reikale pašaukite: atvyksim į jūsų namus su vainikų paveikslais išsirinkti
ROY R. PETRO (Putramentas)
5519 So. Harlem Avenue
POrtsmouth 7-9026

GUŽAUSKŲ
BEVERLY HILLS GĖLINYČIA
GĖLĖS VISOMS PROGOMS
6901 SO. WENTWORTH AVE.
Telef.: ST 3-2454 ir HU 3-2224

URBA Gėlės Mylintiems, Vestuvėms, Banketams, Laidotuvėms, Papuošimams.
GĖLININKAS
4180 ARCHER AVENUE
Tel.: LA 3-5800 arba LA 3-5870

STEPONAS C. LACKAWICZ
LAIDOTUVIŲ DIREKTORIUS
Trys Koplyčios
2424 WEST 69th STREET — REpublic 7-1213
2314 WEST 23rd PLACE — VIrginia 7-6672
10756 S. MICHIGAN AVE. — PUllman 5-1270

LIŪDĖSIO VALANDOJ
Saukite
MAŽEIKA & EVANS
LAIDOTUVIŲ DIREKTORIAI
6845 So. Western Ave. — Air Conditioned Chapel and
REpublic 7-8600-8601 — Parking Facilities.
Tiems, kurie gyvena kitose miesto dalyse rausime koplyčią arčiau jusų namų

A. PETKUS
LAIDOTUVIŲ DIREKTORIUS
6812 So. Western Avenue
1410 South 50th Avenue
CICERO, ILL.
TELEFONAI:
GRovehill 6-2345-6 — TOwnhall 3-2109
KOPLYČIOS VISOSE MIESTO DALYSE

John F. Eudeikis
LAIDOTUVIŲ DIREKTORIUS
SENIAUSIA IR DIDŽIAUSIA LAIDOJIMO ĮSTAIGA
AMBULANCE DIENĄ IR NAKTĮ
4605-07 SO. HERMITAGE AVE
Tel.: YArds 7-1741 ir BIshop 7-9481
4330-34 SO. CALIFORNIA AVE.
Telefonas LAfayette 3-0440
Mūsų radio programos šeštadieniais 9:15 ryto iš WGES 1390 kil.
MODERNIŠKOS AIR-CONDITIONED KOPLYČIOS

NARIAI Chicagos Lietuvių Laidotuvių Direktorių Asociacijos
AMBULANCE PATARNAVIMAS DIENĄ IR NAKTĮ.
★
TURIME KOPLYČIAS VISOSE MIESTO DALYSE

LEONARD BUKAUSKAS
10821 S. MICHIGAN AVE. — Phone: COmmodore 4-2228
VASAITIS - BUTKUS
1446 SO. 50th AVE., Cicero, Ill. — Phone: OLympic 2-1003
ANTANAS M. PHILLIPS
3307 LITUANICA AVE. — Phone: YArds 7-3401
PETRAS P. GURSKIS
659 WEST 18th STREET — Phone: SEeley 3-5711
ALFRED VASAITIS-VANCE
177 WOODSIDE ROAD, RIVERSIDE, ILLINOIS
Telefonai: RI 7-5345 ir OLympic 2-5245
J. LIULEVIČIUS
4348 S. CALIFORNIA AVE. — Phone: LAfayette 3-3572
GEORGE F. RUDMIN
3319 S. LITUANICA AVE. — TEL. YArds 7-1138-1139
P. J. RIDIKAS
3354 S. HALSTED STREET — Phone: YArds 7-1911
LEONARDAS A. EZERSKIS
1646 W. 46th STREET — Phone: YArds 7-0781

GOLD COAST INN
2525 West 71st Street — Tel.: REpublic 7-9785

JOE IR PRUDENCIJA RAČIŪNAI

Ruošia oficialų savo naujos vietos atidarymą—Grand Opening ir užprašo visus atsilankyti šių metų gegužės 1 ir 2 dienomis. Būsite tinkamai pavaišinti užkandžiais ir gera muzika. O apie išgėrimus nėra reikalo nei kalbėti. Kiekvienas pasirinks pagal savo skonį.

FOREMOST'S
NEW CUT RATE LIQUORS
4176 Archer Avenue — Phone: YArds 7-7865

Populiariškų Išdirbysčių Cigaretės
LUCKIES
CAMELS
CHESTERFIELDS
OLD GOLD
PHILLIP MORRIS
PALL MALL
HERBERT TAREYTON
$1.98 kart.

Importuotas iš Vokietijos
LIEBFRAUMLICH & MAY
1949 DIRBIMO FIFTH
$1.39

Importuotas iš Prancūzijos
PIPER HEIDSIECK ŠAMPANAS
Didelis butelis $3.98

Importuotas iš Holandijos
WANDER FLIP VYNAS
VYŠNIŲ ARBA AVIEČIŲ — Fifth
$1.79

Bonded Degtinė
OLD TAYLOR
$4.99 FIFTH

Baltos Meškos Alus
$2.98 24—12 unc. butelis dėžė

Schlitz - Pabst arba Hamm's
$3.49 24—12 uncijų butelis
$3.89 24 blėkinių dėžė

Schmidt's Alus
24—12 uncijų butelis dėžė $2.39
BE UŽSTATO

Importuotas iš Vokietijos
WURZBURGER ALUS
3 Už $1.00 — $7.95
24 butelių dėžė
BE UŽSTATO

Importuotas iš Prancūzijos
3 ŽVAIGŽDIŲ MONNET KONJAKAS—Fifth
$4.69

VIENA ŠIŲ DOVANŲ BUS JŪSŲ

NAUJIENŲ 40 METŲ JUBILIEJINIO KONTESTO DALYVIAMS yra paskirtos šios dovanos:

I-jo laipsnio — $500.00 GRYNAIS PINIGAIS.

II-jo laipsnio — $340.00 vertės TELEVIZIJOS APARATAS, gaunamas iš Jos. F. Budrik, Inc.

III-jo laipsnio — $300.00 vertės DEEPFREEZER, gaunamas iš Progress Furniture Co.

IV-jo laipsnio — $220.00 vertės ŠALDYTUVAS, gaunamas iš Roosevelt Furniture Co.

V-jo laipsnio — $125.00 vertės RADIO APARATAS, gaunamas iš Jos. F. Budrik, Inc.

VI-jo laipsnio — $100.00 GRYNAIS PINIGAIS.

VII-jo laipsnio — $83.95 vertės LIFETIME STAINLESS STEEL tridugnių be vandens virti PUODŲ KOMPLEKTAS (Beginners Set), gaunamas iš J. Skorubsko.

VIII-jo laipsnio — $50.00 vertės CYMA šveicariškas vyriškas arba moteriškas RANKINIS LAIKRODIS, gaunamas iš J. Karvelio.

IX-jo laipsnio — $20.00 GRYNAIS PINIGAIS.

X-jo laipsnio — $10.00 GRYNAIS PINIGAIS.

Bet kurią išvardintą dovaną gaus kiekvienas, kuris tik pasieks jai gauti reikalingą laipsnį. Jei keli kontesto dalyviai pasieks tą patį laipsnį, **kiekvienas jų gaus to laipsnio dovaną.**

Su visomis firmomis, iš kurių dovanos gaunamos, yra susitarta, kad, jei kas nenorės imti jam priklausančios dovanos, jam bus leista pasirinkti už tą sumą kitų dalykų. **Taigi, kiekvienas galės gauti tai, kas jam labiausiai reikalinga.**

Visos daiktinės dovanos bus pačių naujausių modelių.

Norimam laipsniui pasiekti ir norimai dovanai gauti reikia tik surinkti atitinkamą skaičių naujų prenumeratorių. Daugiau nieko. Ankščiau pradėjęs rinkti, kiekvienas surinks daugiau prenumeratorių ir gaus vertingesnę dovaną. Dėl to, neatidėliojant reikia kreiptis NAUJIENŲ Administracijon ir registruotis Kontesto dalyviu.

Make today your D day buy United States Defense Bonds

Moving Moving

PERKRAUSTYMAS IŠ ARTI IR TOLI

ILGŲ METŲ PATYRIMAS — PIGUS SĄŽININGAS PATARNAVIMAS.

NAUJI DIDELI SUNKVEŽIMIAI — PATOBULINTI PERKRAUSTYMUI ĮRANKIAI, KAIP PATYS SUNKVEŽIMIAI, TAIP IR JŪSŲ PERKRAUSTOMI BALDAI YRA APDRAUSTI — INŠIURINTI.

J. NAUJOKAITIS 6819 SO. ROCKWELL ST., CHICAGO 29, ILLINOIS. Tel.: WAlbrook 5-9209

Roosevelt Furniture Speciali Proga

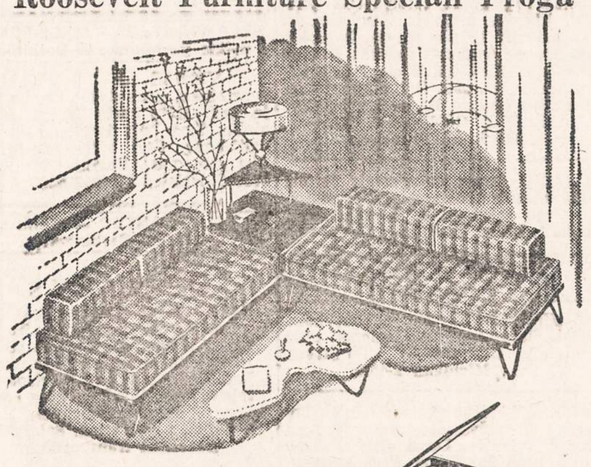

9 vienetai tik $179.00

2 vienetų sectional, 1 kilimas
2 staliukai, 1 cocktail staliukas
2 lempos, 1 paveikslas.

ROOSEVELT FURNITURE CO.

2310 W. ROOSEVELT ROAD Telefonas: SEeley 3-4711

Krautuvė atidaryta sekmadieniais nuo 11 iki 4:30.

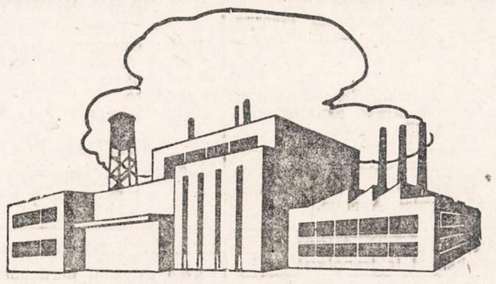

TAUPYK ATEIČIAI

Kiekvieno ateities laimė priklauso nuo to, kiek jis sutaupė, kada galėjo taupyti. Ką beplanuosi ateičiai atsakymas vis tas pats.

Taupydami Universal Savings and Loan bendrovėje, gausite gerą dividendą, užtikrintą saugumą ir mandagų patarnavimą, nes indėliai yra apdrausti iki $10,000 kiekvienam asmeniui, o vedusių porai kombinuoti iki $30,000.

Nemokamas sustojimas automobilistams.

FEDERAL SAVINGS AND LOAN INSURANCE CORPORATION — SAFETY OF YOUR SAVINGS INSURED UP TO $10,000

UNIVERSAL SAVINGS & LOAN ASSOCIATION

1800 So. Halsted Street Chicago 8, Ill.

Telefonas: HAymarket 1-2028

VALANDOS: Pirmadieniais, antradieniais ir penktadieniais nuo 9 ryto iki 4 val. vakaro. Ketvirtadieniais nuo 9 ryto iki 8 vak. Trečiadieniais ir valstybės šventėmis uždaryta. Šešt. nuo 9 val. ryto iki 3 val. po pietų.

Atdara pirmadienio ir ketvirtadienio vakarais iki 9:30.

Sekmadieniais nuo 11 iki 5 val.

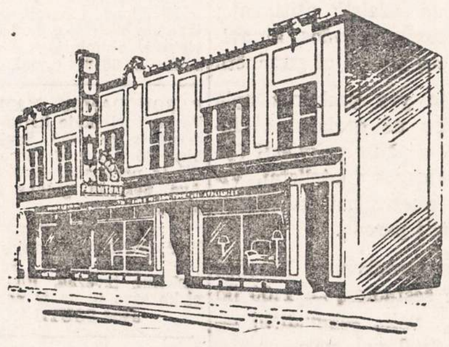

JOS. F. BUDRIK, INC.

3241 So. Halsted St. Tel.: CAlumet 5-7237

Rakandai, televizijos, radijai, kilimai - kaurai, pečiai, refrižeratoriai, skalbiamos mašinos, brangenybės - jewelry.

Viskas pigiau pas Budriką. Lengvi išmokėjimai.

Budriko radio valanda leidžiama kiekvieno ketvirtadienio vakare nuo 6 iki 7 val. vakaro iš stoties WHFC, 1450 kilocycles.

PRADĖK TAUPYTI ŠIANDIEN, - TURĖSI RYTOJ!

Taigi pradėk taupyti šioje lietuviškoje įstaigoje.

BRIGHTON SAVINGS moka 3% pelno

Kiekvieno taupytojo indėliai yra apdrausti iki $10,000.00.

BRIGHTON SAVINGS and LOAN ASS'N.

4071 Archer Ave., į vakarus nuo California Ave.

Telefonas: LAFAYETTE 3-8248

CHARLES ZEKAS, Secretary

OFISO VALANDOS:

Pirmad., Antrad., Penktad. ir Šeštadienį 9:00 ryte iki 4:30 val. po pietų. Trečiad. 9:00 ryte iki 12 val. dieną. Ketvirt. 9:30 ryte iki 8:00 val. vak.

M. ŠILEIKIS

ATOSTOGOS ANT RATŲ

Kai Chicagoje buvo 7 coliai sniego, mes išvykome pamatyti kaip Florida atrodo. Mūsų akyse vaizdai keitėsi valandomis ir minutėmis, kai pagaliau pamatėme, kad tik saulė ta pati šviečia, kaitriai šildo, o gamta pilna gėlių, žiedų ir žalumynų. Tennessee valstybe bevažiuojant mūsų laikrodis visa valanda pasiliko. Po trijų dienų kelionės maudėmės Gulf of Mexico šiltame ir sūriame vandeny. Radome kitus turistus besimaudančius bei gulinčius palmių paunksmėje, kurie buvo saulėje įrudę, kaip riešutai.

Svečiuose pas Tulius

Išnirę iš Floridos džiunglių, atsidūrėme Tampoje. Aplankėm Wm. Popell Midway Cabins. Ten radome ir daugiau čikagiečių, nuo žiemos atsilikusių. Vėliau pasukome į Clearwater. Čia vėl išsimaudėme. Clearwater yra labai gražus ir švarus kurortų miestas, dabar kiek pratuštėjęs. Į pajūrį važiuojant skersai įlanką išpiltu keliu, šonuose auga aukštos, tiesios ir strumpos storos palmės, o pėstiems eiti takeliai apsodinti hibiscus, alejandrom ir azalijom bei kitokiomis gėlėmis.

Rašytoją Antaną Tulį ir ponią Faustiną Tulienę radome namie. Mus maloniai pasitiko ir priėmė. Pavažinėjo po apylinkes. Vakare atvyko ponai Šeštokai, kurie taip pat jau kuris laikas gyvena St. Petersburge. A. Tulys ir F. Šeštokas iš profesijos yra vaistininkai, su kuriais teko būti nariais Chicagos moksleivių kuopoje.

Tuliai St. Petersburge (prie pat jūros) gyvena jau bene 8 metai. Turi gražų namą, atskirus vienetus nuomoja turistam. Butai labai moderniai įrengti su visais patogumais ir švarūs. O svečių pas juos netrūksta. Oras St. Petersburge pastovus, mažiau lietaus esti, daugeliu atvejų šilčiau, negu Miami. A. Tulys nors toli nuo lietuvių kultūrinio centro gyvena, bet domisi kultūrine ir politine veikla. Kadangi jo žmona padeda tvarkyti naminius reikalus, tai rašytojas Tulys turi daugiau laiko kurti. Jis yra L. Rašytojų Dr-jos narys. Vėlesnių jo novelių rinkinys yra atiduotas leidėjams. Pirmasis jo novelių rinkinys "Aš bučiavau tavo žmoną" susilaukė didelio pasisekimo ir visa laida seniai jau išparduota.

Rose Hanskat

Daugelis čikagiečių prisimena ponią Rose Hanskat, kai ji su savo vyru Chicagoje turėjo "corsetų" įstaigą "Stay Form" vardu. Su pp. Tuliais nuvykome jų aplankyti Pass-A-Grille Beach, Fla. Buvo mums staigmeną, kad jie yra pp. Tulių kaimynai. Ponia Hanskat yra mano žmonos teta. Jie mus maloniai priėmė ir ilgai kalbėjomės. Ponia Rose Hanskat yra kilusi iš Valbalninko, o jos vyras iš Mažosios Lietuvos. Maža būdama buvo atvežta iš Lietuvos, bet dar nėra užmiršusi lietuvių kalbos. Kai Chicagos Pas. Parodos proga buvo renkama lietuvaitė gražuolė, tai p. Hanskat buvo jury komisijoj. Buvo išrinkta Ieva Paulekiūtė (Mrs. Rockefeller).

Ponai Hanskatai pažįsta Floridą, bet savo nuolatine vieta pasirinko St. Petersburgo įlanką. Dabar jie gyvena gražioje viloje. Nors iš biznio jie pasitraukę, bet ponia Hanskat turi energijos, savo namuose veda mokyklą ir Hobby Corner, kur gamina gražius moterims papuošalus. Kvietė mus vėl pas juos atvykti ir apsigyventi.

Į Miami

Ponai Tuliai yra meno mėgėjai, turi meniškų paveikslų rinkinį. Teko ir man garbės nutapyti jų rezidenciją su palmėmis. Antanas yra mėgėjas žuvautojas. Sako: pasilikite pas mus, pažuvausime, kaip anais metais su Dr. P. Luomonu. Geriau jūs niekur nerasite.

— Bet, — sakau, — mes norime pamatyti visą Florida.

— Jeigu taip, tai važiuokite, bet kitais metais atvyksite pas mus.

Atsisveikinome ir išvykome. Pakeliais vis dar tebematėme didelius oranžių ir grapefruitų sodus Sarasota, Punta Gorda ir Tampos srityje. Šiose apylinkėse, sako, auginami geriausi Floridos vaisiai. Toliau vėl paskendome neišbrendamuose tropikų miškuose, kur matosi tiktai palmės, pušaitės, tropikų ąžuolas ir vėl palmės. Vietoje paprastos žolės, auga palmetes (mažosios palmės). Kai kur tų miškų skynimuose ir galvijų matėme.

Apsistojome pas buvusią čikagietę ponią Oną Balman Miami, Fla., kurios vyras St. Balman prieš porą metų mirė Floridoje. Palaidotas Lietuvių Tautinėse kapinėse Chicagoje. O. Balman gyvena nuosavoje rezidencijoje šiaurės vakarų Miami. Pas ją radome daugiau čikagiečių: ponią Klaras ir S. Šagamogieną. P. Balman mus supažindino su Miami ir Miami Beach miestais. Savo Buicku pavažinėjo po apylinkes: Coral Gables, Key Biscayne, North Miami, Hollywood ir kt. Visų pirma aplankėme seną darbuotoją ir "Naujienų" korespondentą C. K. Brazę. Nusifotografavome. Pasiteiravau, kaip jo sūnui Fred Truman sekasi, kuris su savo jauna žmona ir sūnum laiveliu išvyko į Pietų Pacifiko salas nuotykių ieškoti. Ponas Brazė man įteikė laikraštį ir čia radau visas žinias apie jo drąsųjį Fred. Fred E. Truman dabar yra Guam, Marianas saloje ir redaguoja "Public Works Center Liner". Jis turi visą eilę asistentų redaktorių ir fotografų. Laikraštyje telpa daug įdomių žinių iš tolimojo Guam.

(Bus daugiau)

COME IN AND SEE THE OUTBOARD THAT BAILS YOUR BOAT

The Sensational SCOTT-ATWATER FOR 1954

First outboard in history that pumps your boat dry, keeps it dry—automatically! *Bail-a-matic* is a built-in feature of *four* exciting new Scott-Atwaters: 5, 7½, 10 and 16 HP.

5 HP with BAIL-A-MATIC $211.05 Easy Terms

See BAIL-A-MATIC in action at

GLASER'S FURNITURE AND RADIO CO.

5115-5123 S. Kedzie Ave. PR 6-1790

Open Monday and Thursday Evenings

SHULMISTRAS & CO.

INSURANCE

REAL ESTATE

4004 S. ARCHER AVE.

CHICAGO 32, ILL.

LAFayette 3-6300

Property Management — Mortgage Loans — Notary Public — Investment Counselors

ARCHER CURRENCY EXCHANGE — Checks Cashed — Money Orders — Daily 8 to 8

DR. G. SERNER

LIETUVIS AKIŲ GYDYTOJAS

25 metų patyrimas

Tel. YArds 7-1829

Pritaiko Akinius Kreivas Akis Ištaiso.

Ofisas ir Akinių Dirbtuvė

756 WEST 35th STREET

Valandos: nuo 10 iki 2, nuo 6 iki 8.

Trečiadieniais tik susitarus.

Šeštadieniais nuo 10 iki 3 val. popiet.

Dr. Kazimieras MICHEL

Optometristas - Orthoptistas

Gydo nusilpusias ir nervuotas akis. Ekzaminuoja akis ir pritaiko akinius. Išgydo kreivas akis be operacijos. Įdeda netikrą — artificialę akį pagal sveiką. Praktikuoja per 39 metus.

Kalba lietuviškai.

4654 SO. ASHLAND AVENUE

Telefonas: YArds 7-6616

Nuo 9:30 val. ryto iki 8 val. vakaro.

Geras patarnavimas.

DR. R. P. LUTKUS

LIETUVIS OPTOMETRISTAS

Egzaminuoja akis ir pritaiko akinius, pakeičia stiklus ir rėmus.

Val.: kasdien nuo 6:30 iki 9 val. Šešt. nuo 10 ryto iki 4 p. p. Treč. uždaryta.

7013 SO. WESTERN AVE.

Tel.: WAlbrook 5-4353

Palengvins akių įtempimą, kuri esti priežastimi galvos skaudėjimo

DR. S. VAITUSH, Opt.

svaigimo arba aptemimo, nervuotumo, skaudėjimo, akių karščio Atitaisau trumparegystę ir toliregystę. Prirengiu teisingai akinius Visuose atsitikimuose egzaminavima daroma su elektra, parodančia mažiausias klaidas. Speciali atyda kreipiama į mokyklos vaikus.

VALANDOS:

Nuo 10:30 ryto iki 7:00 vakaro.

Šeštadieniais iki 4 val. vakaro.

Trečiadienį ir sekmadienį uždaryta

4712 S. ASHLAND AVE.

YArds 7-1373

Dėmesio Namų ir Nuosavybių Savininkai!

Telefonuokite dabar įkainavimams

RAdcliffe 3-0526

Įtaisomi įvairiausių rūšių šildytuvai

DARBAS UŽTIKRINTAS

Tariamės dėl išmokėjimų

De Luxe Heating Sales and Service

6926 S. RACINE AVENUE

Pilnas Pavasarinis AUTO SUDERINIMAS - $4.95

Nelaukite, jei automobilis reikia taisyti. Mes garantuojame savo darbą. Pilnas pataisymas, nudažymas ir kt.

Gaukite mūsų įkainavimus.

AL'S AUTO REPAIR

5431 W. Chicago Ave.

AUstin 7-2398

YOUNG LADIES, become a Registered

NURSE

Accredited school of nursing. Must be between the ages of 17 and 30 years and have completed 4 years of high school. A scholarship, which consists of books, tuition, uniforms and maintenance, is provided for each student nurse accepted into the September class. Modern classrooms, dietary and chemistry laboratories, and up-to-date library in the new nurses' home are available for the use of all students. Write or telephone: Edna D. Collentine, R. N., Director of Nurses, South Chicago Community Hospital, 2320 East 93rd Street, Chicago 17, Illinois, ESsex 5-4400. Next class begins September 8, 1954.

Pridėkite grožį ir padidinkite savo namo vertę

Įsitaisykite
- FORMIKĄ IR
- TEXTOLITĄ

Nuotakų ir viršuose, languose ir šonuose

NONE BETTER WOODWORKING PRODUCTS

5917 W. LAWRENCE

PAlisade 5-0003

C. L. D. D.

Tel.: PRospect 8-1717

DR. S. BIEŽIS

GYDYTOJAS IR CHIRURGAS

3148 WEST 63rd STREET

Val.: kas dieną po pietų 1-3; vak. 7-8, tiktai antradieniais ir penktadieniais. Trečiad. ir sekmad. ofisas uždarytas.

Rez. 3241 WEST 66th PLACE

Phone: REpublic 7-7868

Ofiso telef.: VIrginia 7-0036

Rezidencijos: BEverly 8-8244

DR. T. DUNDULIS

GYDYTOJAS IR CHIRURGAS

4157 ARCHER AVENUE

Ofiso valandos:

Nuo 2—4 ir nuo 6—8:30 val. vakaro.

Šeštadieniais nuo 2 iki 4 po pietų.

Trečiadieniais pagal sutartį.

DR. STRIKOL

GYDYTOJAS IR CHIRURGAS

4645 SO. ASHLAND AVENUE

Ofiso valandos: nuo 2—4 ir 6—8; Ser., Subat. ir Nedėl. tik susitarus.

Ofiso Telefonas: YArds 7-4787

Namų Telefonas PRospect 6-1930

Jei neatsilieps viršutiniai telefonai, šaukite MIdway 3-0001

DR. BRUNO J. ZUBRICK'AS

GYDYTOJAS IR CHIRURGAS

2951 WEST 63rd STREET

(netoli Sacramento Ave.)

Valandos: 2—4 po pietų ir 7—9 vak., trečiad. ir sekmad. pagal susitarimą.

Telefonas: HEmlock 4-7899

Namų tel.: HIlltop 5-2557

KITI LIETUVIAI DAKTARAI

DR. JUZE AGLINŠKAS

GYDYTOJA IR CHIRURGĖ

Vaikų ir Moterų Ligos

5159 SO. DAMEN AVENUE

Medicine and Surgery Building

Valandos: Pirm. ir treč. 10-4, ketv. ir penkt. 10-1 ir 6-9, šeštadieniais 10-12.

Ofiso: PR. 6-7900; Namų TR 4-1765

Dr. Kęstutis Aglinskas

GYDYTOJAS IR CHIRURGAS

2300 WEST 51st STREET

Val.: Pirm. ir antr. 10—12, ketv. ir penkt. 6—8 p. p., treč. ir šešt. pagal susitarimą.

Telef.: ofiso PRospect 6-1795

Rezid.: TRiangle 4-1765

DR. PETER BRAZIS

PHYSICIAN AND SURGEON

2434 WEST 71st STREET

CHICAGO, ILL.

Telefonai:

Ofisas: HEmlock 4-5849

Rezidencija: HEmlock 4-2324

OFISO VALANDOS:

Pirmad., Ketvirt. ir Penktadienį nuo 1-4 ir 7-9, Antrad. nuo 1-5, Trečiad. ir Šeštadienį tiktai susitarus.

Tel. ofiso: VI 7-0600; rez.: VI 7-7303

DR. BR. GAIŽIUNAS

GYDYTOJAS IR CHIRURGAS

4055 ARCHER AVENUE

(Kampas Archer ir California Ave.)

VAL.: 2—4 po pietų ir 6—8 vakare, šeštadieniais 2—7 p.p., išskyrus sekm.

Telef. ofiso: LAfayette 3-1707

Rez.: FIllmore 3-8614 (Maywood, Ill.)

DR. S. GEŠTAUTAS

GYDYTOJAS IR CHIRURGAS

Spec. širdies, vidaus ir vaikų ligos.

4055 SO. ARCHER AVE.

(kampas Archer ir California Ave.)

Valandos: kasdien 2-4 ir 6-8 po pietų, išskyrus trečiad. ir sekmad.

Rezid. telef.: STewart 3-4511

Ofiso telef.: YArds 7-1166

DR. J. GUDAUSKAS

GYDYTOJAS IR CHIRURGAS

756 WEST 35th STREET

Kampas Halsted ir 35-tos gatvės.

Valandos: 1-4 p. p. ir 6:30-8:30 val. kasdien. Trečiadieniais uždaryta. Šeštadieniais nuo 1 iki 4 po pietų.

DR. A. JENKINS

PHYSICIAN AND SURGEON

(Lietuvis Gydytojas)

2500 WEST 63rd STREET

Ofiso val.: kasdien nuo 2—4 po pietų ir 7:30—9 vakaro.

Trečiad. ir šeštad. uždaryta.

Ofiso Telef.: PRospect 6-3838

Rezid. Telef.: REpublic 7-9199

GRovehill 6-1595

Dr. Aldona A. Juska

AKIŲ LIGŲ SPECIALISTĖ

IR PRITAIKO AKINIUS

Valandos: 9-12, 7-9 pagal susitarimą, Išskyrus trečiadienius ir šeštadienius.

2422 W. MARQUETTE ROAD

Tel. ofiso GR 6-4322. Rez. HI 5-2626

DR. JOSEPH W. KADZEWICK

(LIETUVIS)

GYDYTOJAS IR CHIRURGAS

Priėmimo valandos tiktai susitarus: nuo 2 iki 4 v. p. p. ir nuo 7 iki 9 vak., išskyrus trečiadienius.

MANOR MEDICAL ARTS BLDG.

6400 SO. KEDZIE AVE.

Ofiso ir buto telef.: OLympic 2-1381

DR. F. V. KAUNAS

GYDYTOJAS IR CHIRURGAS

1336 SO. 49th COURT, CICERO

Priėmimo val.: Kasdien 10-12 val. ryte ir 5-8 val. vak. Šeštad. 10-2 ir 4-6.

Butas: 1832 So. 49th Court, Cicero.

Dr. A. Valis - Labokas

GYDYTOJAS IR CHIRURGAS

Spec. Moterų Ligos

3267 SO. HALSTED STREET

Telefonas: DAnube 6-1125

Valandos: 1-4 ir 6-8 vakaro.

Šeštadieniais 1-4 val. po pietų.

Telef.: Ofiso ir buto OLympic 2-4159

DR. P. KISIELIUS

GYDYTOJAS IR CHIRURGAS

1435 So. 49th Ct., Cicero, Ill.

Kasdien 1—3 val. ir 6—8 val. vakaro. Šeštadieniais 12—2 val. ir 3—5 v. v.

Butas 1604 So. 49th Ave., Cicero, Ill.

Pirkite JAV taupymo bonus

Ofiso telefonas: LAfayette 3-3210

Jei neatsiliepia šaukit KEdzie 3-2868

Dr. Emily V. KRUKAS

GYDYTOJA IR CHIRURGĖ

4146 SO. ARCHER AVE.

Val.: kasdien po pietų nuo 12-2:30 Daily afternoons.

Vakarais: pirm., antrad., ketvirtad. 6—8:30. Trečiadieniais tik susitarus.

Telefonai: ofiso GRovehill 6-5399

Rezid.: PRospect 6-4732

DR. A. MACIŪNAS

GYDYTOJAS IR CHIRURGAS

2423 WEST 63rd STREET

(kampas 63rd ir Artesian)

Ofiso val.: 2-4 ir 6-8 v. p. p. kasdien. Trečiadieniais uždaryta.

Šeštadieniais nuo 2-4 val.

DR. EDWARD B. MURAUSKAS

GYDYTOJAS IR CHIRURGAS

OFISAS:

2750 WEST 71st STREET

(prie California Ave.)

Valandos pagal susitarimą.

Ofiso telefonas: GRovehill 6-1321

Jei neatsiliepia VIncennes 6-3900

DR. CONSTANCE O'BRITIS

PHYSICIAN AND SURGEON

2408 WEST 63rd STREET

Tel.: HEmlock 4-5524

Hours by appointment only.

DR. J. A. PAUKŠTYS

DANTŲ GYDYTOJAS

4253 Archer Avenue

(Whipple St., — įėjimas)

Valandos: 10—12, 2—6, 7—9

Trečiad. ir sekm. tik pagal susitarimą

tel.: Office: LAfayette 3-4949

Residence: CEdarcrest 3-7786

Dr. Zigmas Rudaitis

GYDYTOJAS IR CHIRURGAS

Spec. kaulų ligos

2435 WEST 69th STREET

Telefonas: REpublic 7-2290

Val.: pirm., antr., ketv., penkt. 6—8. Kitomis dienomis susitarus.

Dr. Fl. Tallat-Kelpša

Dr. E. Tallat-Kelpša

GYDYTOJAI IR CHIRURGAI

MARQUETTE PARKO OFISAS:

2656 WEST 63rd STREET

(kampas Washtenaw ir 63rd St.)

Kasdien 3-5, išskyrus antr. ir ketv.

Kasdien 6-8:30, išskyrus treč. ir šešt.

Tel.: PRospect 6-8548.

Cicero ofisas: 5002 West 16th Street.

Kasdien 6-8:30, antrad. ir ketv. 1-3, šeštadienį 11-1.

Telef.: TOwnhall 3-0959

Namų telef.: HEmlock 4-7080

Kitu laiku tik susitarus.

Telefonai: ofiso CLiffside 4-0253

Rezidencijos: YArds 7-6388

DR. A. Z. ŠAULYS

GYDYTOJA IR CHIRURGĖ

4645 S. ASHLAND AVE. (kmb. 211)

Pirm., Antr., Ketv. ir Penktad. 6:30—8:30 val. vak. Šeštadienį 2—4 v. p. p.

DR. V. P. TUMASONIS

GYDYTOJAS IR CHIRURGAS

Spec. chirurginės ligos.

Ofiso telef.: HEmlock 4-2123

6255 SO. WESTERN AVENUE

Rezid. telef.: PRospect 6-8484

Val.: 2-4 ir 6-8 vak. Šešt. tik 2-4 p. p.

Neturi valandų trečiadienį ir sekm.

Telef.: ofiso — YArds 7-3526

Rezid. — YArds 7-7410

DR. JONAS VALAITIS

GYDYTOJAS IR CHIRURGAS

4038 SO. ARCHER AVENUE

Valandos: Kasdien nuo 6:30 iki 8:30. Šeštadieniais nuo 4 iki 6.

Telef.: ofiso PRospect 6-9400

Rezid.: HEmlock 4-3851

Dr. Ona Vaškevičius

(VAŠKEVIČIŪTĖ)

GYDYTOJA - CHIRURGĖ

6560 SO. WESTERN AVE.

Val.: kasdien nuo 1-3 popiet ir nuo 6-8 val. vakaro; šeštad. 1-4 popiet; trečiad. ir kitu laiku tik susitarus.

Tel.: ofiso VI 2-1581, rez.: VI 2-0742

DR. V. VILEIŠIS

GYDYTOJAS IR CHIRURGAS

802 WEST 31st STREET

(kampas Halsted ir 31-os gatvių)

Priėmimo valandos: 2-4 ir 6-8 val.

Šeštadieniais 2-4 val. po pietų.

Sekmadieniais uždaryta.

Orthopedas - Protezistas

P. ŠILEIKIS

Kaulų fraktūroms įtvarai, Polio-Cerebral Palsy ir įvairioms vaikų bei suaugusiųjų deformacijoms pašalinti spec. Aparatai. Amput. kojoms ir rankoms visų sistemų Protezai. Orthop. pėdos Plokštelės (Arch Supports). Moterims, vyrams ir vaikams įvairių tipų med. Bandažai ir t.t.

VAL.: 9—4 ir 6—8. Šeštadieniais 9—1

ORTHOPEDIJOS TECHNIKOS LABORATORIJA,

1911 W. 59th St., Chicago 36, Illinois.

Tel.: PRospect 6-5084

KITATAUČIAI GYDYTOJAI

DR. CHARLES SEGAL

GYDYTOJAS IR CHIRURGAS

(2-ras aukštas)

Ofiso telefonas: YArds 7-0554

Jei neatsiliepia šaukite:

Rez. telef.: MIdway 3-2880

OFISO VALANDOS:

Nuo 10 iki 12 val. ryto, nuo 2 iki 4 val. po pietų ir nuo 7 iki 8:30 vakaro.

RINKTINIAI JŪROS SRAIGTAI

Nurodymai sraigtams tvarkyti Įrankiai.

SRAIGTŲ KOLEKCIJOS

SEA LAND

1513 W. FOSTER AVE.

Telefonuokite:

LOngbeach 1-0723

Atdara iki 9:30 Ketv., Penkt., Šešt.

IŠ CHICAGOS IR APYLINKIŲ

★

Liudijo meras Kennelly

Chicagos burmistras Kennelly ir policijos vadas O'Connor po 2½ valandos liudijo prisiekusiųjų teismui apie galimus politikų ir nusikaltėlių bendradarbiavimo santykius.

Ar policijos vadas davė kokių liudijimų apie policininkus, nežinia. Tik privačiai jis pareiškė, jog jo vadovaujamas policijos dalinys esąs geriausias teisės įgyvendintojų būrys. O'Connor buvo atsigabenęs į apklausinėjimą policijos asmenines bylas, o taip pat teismui buvo atgabentos ir miesto tarybos nusikaltimų tyrinėjimo komiteto bylos, kurios buvo pastaruoju laiku valstybės gynėjo Gutknechto žinioje.

$2 milijonų televizijos apgaulė

Federalinis prisiekusiųjų teismas kaltina čia 14 asmenų, daugiausia čikagiečių, apgaulingu būdu už televizijos projektą išrinkusius 2 milijonų dolerių iš visuomenės. Kaltinamos trys korporacijos: Preview Television Corp., U. S. Sign Corp. ir American Institute of Television Manufacturers. Jos siūlė žiūrovams aparatą (automatą), kur, įmetus 5 c. metalinį pinigą, galima esą 4 minutes žiūrėti kiekvienos pusės valandos programos. Jei norima pabaigti programą žiūrėti, reikia įmesti 25 c. monetą. Tačiau praktiškai pasirodė, kad tokie automatai beveik neveikė nurodyta prasme.

Kiekvienam kaltinamajam gresia 65 metai kalėjimo ir $22,000 baudos.

Kur tvarkos prižiūrėtojai?

Būdamas bedarbis, besivaikščiodamas užeinu į Sherman parką. Parke viename kampelyje padaryta graži vaikams žaisti aikštelė. Aikštelėje žaidžia didesni ir vos galį paeiti vaikučiai. Keliose vietose stovi stambiomis raidėmis parašytos lentos: "No dogs allowed", vadinasi, tarp vaikučių šunims neturėtų būti vietos.

Tuo tarpu viena panelė atsivedusi baltą šuniuką leidžia vaikučių tarpe bėgineti ir su juo žaidžia. Ir net girdo iš to paties kranelio, kuriuo naudojasi ir vaikučiai.

Gal būt, šunų mylėtojams tas ir patinka, bet, tikiu, daugumai vaikučių tėveliams tikrai nepatinka. Be to, baisiai nehigieniška.

Jeigu lentose parašyti draudimai šunies mylėtojos visai nejaudina, tai turėtų sudrausminti ją tvarkos dabotojai. J.

Negreit tesulauksim atominės įmonės

H. D. Smyth, atominės energijos komisijos narys, kalbėdamas Chicagos universiteto globotoj ekonomistų konferencijoj, čia pareiškė, jog dar tolimas kelias iki to laiko, kai turėsime pakinkytą atominę energiją taikos reikalams. Atominės įmonės apie 1975 metus tegalėsiančios šiame krašte pagaminti ne daugiau kaip 2—10% visos kraštui reikalingos energijos. Galimas esąs dalykas, kad kituose kraštuose ta energija pirmiau būsianti pradėta vartoti negu JAV. Jos vartojimas priklausysiąs ir nuo relatyvinio jos brangumo palyginus su anglimi ir kitais degalais.

Nepaprastai geram sausam valymui ir plovimui, atnešk savo drabužius į:

Terry Doll Cleaners
3831 NO. LINCOLN AVENUE
PERSIUVIMAS, PUIKUS DARBAS VALYMAS IR PROSINIMAS.

Skaitykite "N-nas"

SOCIALISTAI MINĖS PIRMĄJĄ GEGUŽĖS

Balandžio 30 dieną, penktadienį, 7:30 val. vakaro, LSS 4-oji kuopa rengia Gegužės Pirmosios Dienos minėjimą Lietuvių Auditorijoje. Kalbės Dr. P. Grigaitis.

Kviečiame lietuvius ateiti į susirinkimą.

LSS 4-OJI KUOPA

Burnside

SLA 63 kuopa

SLA 63 kuopos susirinkimas įvyko balandžio 2 d. Tuley Parko svetainėje, 90 ir St. Lawrence Ave. Nors nariai buvo kviesti atvirukais, bet nedaug teatsilankė į tokį svarbų susirinkimą, kuriame buvo renkami centro valdybos pareigūnai ir seimo delegatai. Centro valdybos balsavimo pasekmės buvo anksčiau praneštos.

Buvo paaukota $5.00 per Sophie Barcus Oak Forest seneliams. Delegatu į seimą išrinktas A. Laurutanas, 63 kuopos reikalų vedėjas. Nutarta šiais metais suruošti 2 gegužines: birželio 6 d. ir rugpiūčio 1 d. ties 88 gatve, netoli Western Ave. BS.

Moterų Klubo gegužinė

Brighton Parko Lietuvių Moterų Klubas rengia pirmutinį pikniką sekmadienį, gegužės (May) 2 d., liepos Sode, 8200 ir Kean Ave. Pradžia 11 val. dieną. Šokiams gros Ben Pavio orkestras.

Bus daug įvairių pamarginimų. Taipgi šeimininkės parūpins skanių pyragaičių, gerų silkių, blynų ir lietuviškų dešrų su kopūstais. Komisija (Bernice Žemgulis, Frances Ambrose ir Ann Stachyra) iš savo pusės stengsis visus pavaišinti geros rūšies gėrimais.

Kadangi oras gražus ir visus vilioja ką nors veikti, nes namie prisibūsime tada, kada nebus galima lauke pasirodyti, tad kviečiame visus gausiai atsilankyti ir smagiai laiką praleisti. **Valdyba ir Komisija**

Cicero

Parengimai ir rinkliava

Pirmas pavasarinis parengimas bus Chicagos Lietuvių Draugijos Ciceros skyriaus ateinantį šeštadienį, gegužės 1 d., Skadausko svetainėje, 1500 So. 49th Ave. Tiek draugijos nariams, tiek ir svečiams įėjimas nemokamas. Rengimo komisijos moterys atsilankiusiuosius tinkamai priims, tad nepamirškite ir kitiems pasakykite. Bus gera muzika, skanių užkandžių, tai ko daugiau reikia.

Kitą šeštadienį, gegužės 8 d., bus jubiliejinis Raudonosios Rožės Klubo banketas 40 metų sukakčiai pažymėti su programa ir smagiais šokiais. Kam laikas ir sveikata leidžia, renkitės, atsilankę nesigailėsite.

Gegužės 15 d. bus vieša rinkliava (Tag Day). Balfo 14 skyrius prašo moteris ir mergaites registruotis ir tą dieną parodyti širdį šalpos fondui. Juk ką nors šelpti kilnus tikslas. .... D.

Lietuviai perka tose krautuvėse, kurios garsinasi NAUJIENOSE

Malonumas Duodant... Gerybė Priimant

7 Crown yra Amerikos mėgiamoji degtinė . . . tobula kaip gimtadienio, metinių arba "ačiu jum" dovana. Tai šauni priemonė tarti draugui "Tik geriausia pakankamai gera jums!"

Duok Seagram's ir būsi UŽTIKRINTAS

Seagram's 7 Crown. Blended Whiskey. 86.8 Proof. 65% Grain Neutral Spirits. Seagram-Distillers Corp., N. Y.

Choice of America's Most Famous Hotels

NOW AVAILABLE FOR YOUR HOME

Sealy Contract Division

Hotel Mattress

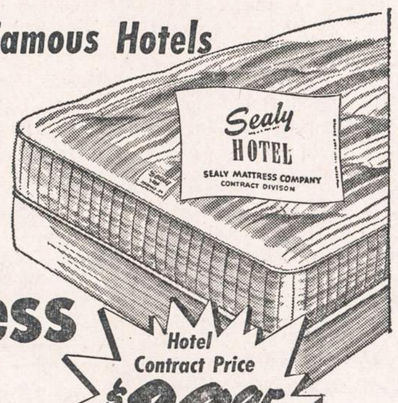

Hotel Contract Price $39.95 $59.50 VALUE

THE SHELBOURNE Miami — THE VERADERO INTERNATIONAL Cuba

SEALY MATTRESSES USED IN THESE HOTELS

SOLTIS HOME APPLIANCES AND FURNITURE

2647 West 51st Street — Tel. HEmlock 4-7095

OPEN MONDAY AND THURSDAY EVENINGS

TRUMPAI

— **Dr. P. Grigaitis** kalbės Gegužės Pirmosios minėjime rytoj, balandžio 30 d., 7:30 v. v., Lietuvių Auditorijoje, 3133 So. Halsted St. Minėjimą ruošia L. S. S. 4 kuopa. Visuomenė kviečiama atsilankyti.

— **Spaudos Metų** iškilmingas aktas ir spaudos kovotojų — knygnešių pagerbimas įvyks š. m. gegužės 9 d. 1 v. p. p. Lindblom High School salėje. Paskaitą skaitys spaudos draudimo gadynės liudininkas kun. Mykolas Vaitkus. (J.)

— **Liūtas Grinius,** mirusiojo Dr. Kazio Griniaus sūnus, pašauktas stoti į kariuomenę. Lig šiol dirbo inžinieriaus darbą South Bend, Ind.

— **K. Vičas** nusipirko gyvenamąjį gerą 4 butų namą, 2831 W. 66th St. K. Vičas yra žinomas savo lietuviškąja šelpiamąja veikla.

—**Dagmara Puodžiūnaitė,** 6709 So. Artesian Ave., baigusi Kaune Vytauto Didžiojo Universiteto Farmacijos skyrių, prieš kurį laiką čia, Chicagoj, išlaikė nustatytus egzaminus ir įgijo teisę dirbti savo specialybės srity. (C.).

— **Balio Brazdžionio,** 4040 So. Francisco Ave., šeimą aplankė garnys, atnešdamas gražią dukrelę. B. Brazdžionis yra Sophie Barcus radijo lietuviškųjų žinių redaktorius.

— **Petrė Valauskienė** ir **J. Dainauskis,** gyvęną 1635 South Lawndale Ave., tautosakos rinkimo reikalams Juozui Būgai atsiuntė $4 auką.

— **Lituanicos skautų tuntas** Chicagoje apsiėmė išleisti knygą — "Skautybė berniukams". Knygos leidimą sutinka finansuoti vyr. sktn. M. Jurkšas, tam tikslui siūlydamas $500. (Nz.)

— **Antanas ir Adelė Burbai,** čikagiečiams pažįstami veiklūs organizacijų nariai, šiomis dienomis susilaukė dviejų anūkų. Jųjų dukrelė Ellen Danta ir žentas Adolph, 7122 So. Albany Ave., bal. 8 d. ligoninėje pagimdė sūnelį 9 sv. ir 3 unc. Motina ir naujagimis stiprėja ir gerai jaučiasi. Jų marti Rose Burba, sūnaus Juozapo žmona, 10629 So. Hamlin Ave., Velykų dieną ligoninėje pagimdė sūnelį 6½ sv. Motina ir naujagimis irgi gerai jaučiasi. (Y.)

— **Kun. Sugintas** iš Chicagos yra sudaręs galimybę 450 asmenų atvykti į Ameriką ir sudaręs 17 būrelių Vasario 16 Gimnazijos mokiniams remti.

— **Liet. Dantų Gyd. Sąjungos Tremtyje** rengiamam koncertui — kartūno baliuje Chicagoje prizus paaukojo: Furniture Center Inc. per J. Lieponį gražią lempą; Jonas Karvelis — knygą; Mary Beauty Shop pusmetinį sušukavimą.

* * *

— **Dr. J. Einorius,** gyvenąs Michigano valstybėje, nusipirko gyvulių ligoninę West Palm Beach, Fla. Ten išvyksta gegužės mėnesį.

Prašo valstybės žygių švietimui

Illinojaus tėvų ir mokytojų sąjungos vykdomasis komitetas paruošė rezoliucijas visuotiniam narių suvažiavimui, kuris prasidėjo Springfielde, Ill. Daugely jų prašoma valstybės aktyvesnės paramos švietimo srityje, kaip įvesti bėdos įstatymą mokyklų patalpų pagerinimo programai vykdyti, kad mokymas pasidarytų vaikams patrauklesnis; leisti Illinojuje dėstyti iš užsienio pakviestiems mokytojams, skirti daugiau lėšų nesocialiems vaikams, taip pat pereinančių darbininkų vaikams. Raginama vykdyti įstatymą, draudžiantį segregaciją (atskirų grupių išskyrimą).

CLASSIFIED ADS.

FARMS FOR SALE
Ūkiai Pardavimui

LEMONT'E
Parduodama farma, 5 akrai žemės, 4 kambarių naujas namas, automatinė šiluma, karštas ir šaltas vanduo ir visi patogumai. Garažas ir gyvuliams tvartas. Pigi kaina, tiktai $4,000 įmokėti, likusius lengvais išmokėjimais. Randasi ant 135-tos gatvės, 3 blokai nuo Archer Avenue į vakarus. Didelis užrašas PARDAVIMUI stovi prie kelio. Lengva surasti. Dėl platesnių informacijų šaukite LAfayette 3-3500.
FELIX F. GORDON & CO.
4106 South Francisco

80 AKRŲ farma su visomis farmai reikalingomis mašinomis. Dėl platesnių žinių rašykite: J. R. Sandmann, Route 1, Rolla, Missouri.

RENTING IN GENERAL
Nuomos

ROOMINGHOUSE. Nuomojami kambariai lietuviams: pavieniams arba vedusiems. 1319 No. La Salle Street. Tel.: MIchigan 2-4525

KAMBARYS išnuomojamas viengungiui, ramiam, švariam žmogui. Galima naudotis virtuve. Labai geras susisiekimas. 3256 So. Union Ave., antrame aukšte.

BEISMONTE išnuomojamas 2 vyram švarus kambarys su visais patogumais, taip pat miegamasis kambarys pirmame aukšte. YArds 7-3329.

BUSINESS CHANCES
Biznio Progos

PARDUODU tavernos bizį su gražiais forničiais. Kaina $4,500. Kreiptis Jurgis ir Antanas, 3318 S. Halsted St. Telef.: VIrginia 7-8561

3237 WEST 63rd STREET geroje vietoje parduodama taverna. Priežastis pardavimo — pasitraukiu iš biznio.

MARKET ir GROSERNĖ pardavimui. 2659 West 71st Street. Šaukite telef. WAlbrook 5-1133.

DĖL nesveikatos skubiai parduodama taverna. Savininkai turi apleisti miestą. 3321 Lituanica Avenue.

FURNITURE AND FIXTURES
Rakandai ir Įrengimai

PIGIAI parduodamas beveik naujas 10 gabalų Walnut valgomojo setas. Mokėjau $500, atiduosiu už $150. Telefonuokite FRontier 6-2278.

Lietuvos pašto ženklų paroda

Filatelistų Draugija "Lietuva" rengia didelę pašto ženklų parodą šeštadienį ir sekmadienį, gegužės 1 ir 2 d., Lietuvos Vyčių svetainėje, 2453 W. 47 St., Chicagoj.

Paroda bus viena iš gražiausių. Joje bus išstatyta per 130 rėmų, kuriuose bus išdėstyta per 500 albumų lapų, pradedant paprastais ir baigiant rečiausiais ir brangiausiais Lietuvos ir jos okupacijų pašto ženklais. Taipgi bus išleisti atitinkami vokai lietuvių spaudos atgavimo 50 metų jubiliejui paminėti.

Draugija yra paskyrus apie 15 premijų už geriausius rinkinius. Į teisėjus pakviesti žymiausi Chicagos filatelistai. Visuomenė nuoširdžiai kviečiama atsilankyti į parodą.

Įėjimas nemokamas. Parodos valandos: šeštadienį — 1:00 iki 10:00 val. vak., sekmadienį — 1:00 iki 8:00 val. vak.

Valdyba ir Parodos Rengimo K-tas

Kviečia atsilankyti

4501 S. Armitage Ave., A. N. Martinkus, Aldonos tavernos savininkai,savo tavernos perleidimo naujiems savininkams proga, kviečia bal. 30 d. visus savo klientus ir draugus atsilankyti į išleistuves ir kartu susipažinti su naujaisiais savininkais. Išleistuvių vakare jus lydės lietuviškos muzikos garsai, o jūsų apetitą žadins lietuviški užkandžiai ir gėrimai. M,

RŪTOS SALDAINIAI

Visos lietuviškos prekybos, norinčios parduoti Rūtos lietuviško skonio šokoladinius saldainius, gali užsisakyti šiuo adresu:

Rūta, 522 Grand St., Brooklyn 11, N. Y., tel. ST 2-7909, arba pas Rūtos atstovą infor. reikal., Mar. Plačas, 343 W. 70 St., Chicago 21, Ill. (Skelb.)

HELP WANTED — MALE
Darbininkų Reikia

REIKALINGAS senyvas vyras pagelbėti dirbti ūkyje. Turi suprasti apie ūkės darbą. Kambarys, valgis ir atlyginimas. Rašyti Mr. Victor Gabrėnas, Route 1, Box 18, Branch, Michigan.

HELP WANTED — MALE-FEMALE
Reikia Darbininkų ir Darbininkių

VIENAS AR DU VYRAI pensininkai gaus dykai kambarį ūkyje, kad galėtų kartu gyventi su savininku. Turi būti tvarkingi ir turėti paliūdymą. Gali būti vedusių pora. Visi patogumai. Rašykit "Naujienos", 1739 S. Halsted St. Box 4558, Chicago

HELP WANTED — FEMALE
Reikia Darbininkių

TYPISTS
Columbia Broadcasting System has attractive vacancies for efficient young ladies interested in steady jobs with secure future. Type Radio Scripts on Electromatic typewriters. Good working conditions. Pleasant associates. Many benefits. 5 day week. Salary $50. Excellent transportation.
C. B. S.
WRIGLEY BUILDING

REIKALINGA
vidutinio amžiaus namų ruošos darbininkė. Gyventi vietoje. Turi kalbėti truputį angliškai. Du suaugę, nėra vaikų. Šaukite:
BIttersweet 8-0304

REAL ESTATE FOR SALE
Namai, Žemė — Pardavimui

NAMŲ REMONTAS
(REMODELING)
Atlieku cemento, karpenterio, mūro ir kitus darbus. Iki $2,500 nereikia nieko įmokėti, o už didesnius darbus susitarsime.
Dirbu Chicagoje ir priemiesčiuose.
PETRAS POCIUS
6828 So. Maplewood Ave.
REpublic 7-1223

MARQUETTE Parko rinktinėj vietoj gerom sąlygom parduodamas šviesus mūrinis namas. 2 butai po 5 kamb. Centralinis šildymas. Gražus ir didelis kiemas. Kaina apie $24,500.

Seniausioje Chicagos lietuvių kolonijoje — Bridgeporte — parduodamas šviesus mūrinis namas. 2 butai po 5, keturi butai po 4 kambarius ir krautuvė. Yra garažas. Visa kaina tik apie $19,000. Ypatingai geros išsimokėjimo sąlygos.

Parduodami taip pat atskiri butai labai pigiai.

P. LEONAS
F. H. HALVORSEN CO.
Real Estate
3145 W. 63rd St. Tel. HE 4-4300
Buto tel. AB 4-9611

FOR SALE 5 room modern home, 2 blocks from lake in Beverly Shores. Phone Michigan City 2-4821 or 2-1316. Lithuanian neighborhood.

5 KAMBARIŲ mūrinis bungalow 16th ir Elmwood, 1 kamb. pastogėje, naujas gazo šildymas, moderni kabinetinė virtuvė, aluminijaus langai. $17,500. Svoboda, 6013 Cermak Rd. BI 2-2162

PARDUODAMAS NAMAS Brighton Parko apylinkėje kartu su bizniu: bučerne ir grosernė. Savininkas turėjo bizį 35 metus, dabar pasitraukia, todėl ir parduoda. 4140 S. Maplewood Ave. Sekmad. galima matyti iki 12 dieną.

BRIDGEPORTE, naujos statybos rajone, parduodama lietuvių plačiai lankoma taverna. Pigiai. Savininkas pirko savo namą ir persikelia.
3404 SOUTH MORGAN

LABAI PIGIAI parduodamas mūrinis namas, 4 butai po 4 kambarius. Pajamų į mėnesį $155. Visa kaina tik $12,500. Venta, 4409 S. Fairfield Ave. Tel. LAfayette 3-3881 ir BIshop 7-6396

MŪRINIS 5 KAMBARIŲ DUPLEX KAIP NAUJAS — BARGENAS
Cicero, 35-ta ir 59-ta gat. $13,300; įmokėti $3,000. Svoboda, 3739 West 26th Street. LAwndale 1-7038.

SKUBIAI PARDUODAMAS namas ir taverna. Kreipkitės 2421 W. 47th St.

2 BUTŲ medinis su saidingu namas, 4 ir 4½ kamb. Automatinė alyva šiluma. Modernus pirmas aukštas. Venetian užuolaidos, kilimai. Prieinama kaina. Savininkas 2321 No. Knox, po 1-mos val. po pietų.

PERSONAL
Asmenų Ieško

YRA paieškoma Anna Boucher, žinantieji apie ją, ar ji pati prašomi kuo greičiausiai atsiliepti adresu:
M. J. WELLS, P. O. Box 24,
South Omaha 7, Nebraska.

MISCELLANEOUS
Įvairūs Dalykai

JONAS CONRAD
TUCK POINTING BIZNYJE
Atnaujina pasenusį namą, pripildo lietaus išplautus plytų tarpus. Taiso kaminus ir apie langų rėmus. Daugelio metų patyrimas darbe. Reikalui esant, kreipkitės į lietuvį —
J. CONRAD, 5242 S. Artesian Ave
GRovehill 6-4177