ORAS
Giedra, kiek šilčiau, temperatūra virš 50°.
Saulė teka 5:44, leidžiasi 7:53.

NAUJIENOS

THE LITHUANIAN DAILY NEWS

The First and Greatest Lithuanian Daily in America
NAUJIENOS
The Lithuanian Daily News
Published by The Lithuanian News Publishing Co., Inc.
1739 So. Halsted St., Chicago 8, Ill.
HAymarket 1-6100
Over One Million Lithuanians In The United States

VOL. XLI | Kaina 5c | Gr. 8, Ill. Trečiadienis, Gegužės-May 5 d., 1954 m. | Price 5c | No. 106

MIDWEST INTER-LIBRARY CENTER CHICAGO

Midwest Inter. Library Center 5721 Cottage Grove Ave

INDOKINAMS PRAŠANT, JAV EITU I PAGALBA

Pabėgęs lenkų profesorius pataria nutraukti santykius su komunistais

SSSR diplomatiniai laimėjimai konferencijose mažina pavergtųjų tautų viltis atgauti laisvę

CHICAGA. — Kongresmano Kersten komitetas visą antradienį pašventė apklausinėjimui buvusio Krokuvos universiteto profesoriaus Morkaus S. Korowicz. Jis 1953 m. rugsėjo mėn. pabėgo iš Lenkijos delegacijos Jungtinėse Tautose.

Prof. Korowicz yra tarptautinės teisės ekspertas ir buvo daugelio Lenkijos universitetų dėstytojas. Todėl jo parodymai neribojo tik atskirų dabartinės Lenkijos faktų pateikimu, bet buvo gausūs tarptautinėm problemom, kurios iškyla tarp Rytų ir Vakarų.

Pabėgimo aplinkybės

1953 m. rudenį prof. Korowicz pakvietė Lenkijos užsienio reikalų ministeris Skrzeszewski į Varšuvą ir pasiūlė įeiti į Lenkijos delegaciją prie Jungtinių Tautų. Profesorius iš pradžių spyrėsi, nes žinojo, kad būnant delegacijoje, reiks laikytis sovietų direktyvų, kurios priešingos Lenkijos žmonių interesams. Bet ministerio spiriamas, sutiko.

Prieš išvykstant į užsienį, visi delegacijos nariai buvo informuojami, kad neįsileistų į jokias privačias kalbas su užsieniečiais. Ministerijos pareigūnai aiškino, jog kiekviename žingsny užsieny Lenkijos atstovus lydės Amerikos šnipų būriai, kurie stengsis išgauti žinių. Patarė vengti pokalbių net su taksi šoferiais ir keltuvų patarnautojais.

Dar būdamas Lenkijoje prof. Korowicz svajojo apie pabėgimą, nes jis norėjo papasakoti laisvajam pasauliui apie Lenkijos žmonių kančias dabartiniame režime. Jis tatai galėjo padaryti atvykęs su delegacija į Paryžių, bet jo tikslas buvo pabėgti į JAV, nes tik Amerika šiandien efektingai pasisako prieš sovietų imperializmą.

Atvykęs į New Yorką, jis susirišo su savo draugais ir išdirbo savo pasitraukimo planą. Pirmame Jungtinių Tautų pilnaties posėdy jis dalyvavo, norėdamas parodyti, kad jis tikrai įeina į lenkų delegaciją. Jeigu jis būtų pabėgęs prieš posėdį, raudonieji būtų galėję jo tikruosius keslus iškreipti, sakydami, kad jie patys pašalino Korowicz iš delegacijos.

Korowicz apie šių dienų Lenkiją

Šiandieninė Lenkija turi apie 26 milijonus gyventojų. Apie 5% visų gyventojų sudaro komunistų partijos nariai. Ypač daug partiečių rekrutuojama iš jaunimo. Sovietizacijos procesas vyksta. Apie 90% viso jaunimo priklauso Jaunimo Sąjungai, kuri yra komunistų kontroliuojama.

Jeigu kitose srityse sovietizacija vyksta gana greitu tempu, tai ji kiek lėčiau pasireiškia universitetuose. Lenkijos rėžimas neturi dar pakankamai mokomojo personalo ir todėl universitetuose dirba daugumoje seni profesoriai. Bet lygiagrečiai ruošiamas komunistinis mokomasis personalas. Pav., Krokuvos universitete iš 42 asistentų 39 priklauso komunistų partijai. Nors asistentai skiriami universiteto vadovybės, bet juos rekomenduoja universiteto komunistų partijos sekretoriatas.

Iki 1949 m. universitetų profesoriai jokių specialių instrukcijų dėl dėstymo negavo. Buvo pabrėžiama tik tiek: negalite kalbėti ar rašyti prieš marksizmą, prieš Sovietų Sąjungą ir prieš Lenkijos vyriausybę. Po 1949 m. partija pradėjo davinėti griežtesnius nurodymus. Profesorių dėstymas turėjo išplaukti iš klasių kovos principo. Profesoriai turėjo demaskuoti "imperialistinius" JAV žygius ir siekimus sužlugdyti Sovietų Sąjungą bei grąžinti kapitalistinę sistemą. Todėl net pats prof. Korowicz kongresmano Kersteno vadinamą 100 milijonų dolerių bilių, kuri JAV kongresas priėmė pogrindžiui už Geležinės uždangos remti, savo studentams turėjo pateikti atitinkamoje interpretacijoje.

Lenkijoje veikia įstatymas, pagal kurį įsteigtos priverčiamojo darbo stovyklos. Jose priskaičiuojama nuo 19,000 iki 300,000 įnamių. Dažniausia žmonės siunčiami į priverčiamojo darbo stovyklas už sabotažo veiksmus pramonėje. Nusikaltusius teisia ne juridiniai, bet administraciniai organai. Paprastai nuteisiama 2 ar 4 metams. Už gerą elgesį bausmę kartais sutrumpina.

Vakarų propaganda

Prof. Korowicz pareiškė, kad Lenkijos žmonės tikisi išlaisvinimo iš sovietų dominacijos. Bet tas tikėjimas silpnėja, kai jie turi progos stebėti vakariečių nepajėgumą spirtis prieš sovietus. Anglijos pataikavimas sovietams ir Prancūzijos bei Italijos gyventojų pasinešimas remti komunistų partija silpnina tautų, esančių už Geležinės uždangos išsilaisvinimo viltis.

Kiekvienas nesutarimas Vakarų bloke, kiekvienas diplomatinis nepasisekimas pila vandenį ant komunistinės propagandos malūno. Ir antikomunistiškai nusistatę žmonės ilgainiui pradeda abejoti išlaisvinimo galimybėmis ir ieško būdų prisitaikyti.

Didelį darbą atlieka Amerikos Balsas ir Laisvosios Europos radijas, savo transliacijomis į Lenkiją ir kitus kraštus už Geležinės uždangos. Bet sovietai sugeba jų transliacijas didele dalimi sutrukdyti. Pav., pereitą vasarą per du mėnesius jis galėjęs pilnai išgirsti tik vieną transliaciją iš Vakarų. Viena lenkė, kuri praėjusiais metais gruodžio mėn. pabėgo iš Lenkijos, pasakojo, kad jos pabėgimo metu beveik negalima buvo klausytis radijo pranešimų iš Vakarų. Trukdomosios radijo stotys juos paversdavo į nesuprantamą triukšmą.

Pažiūros į tarptautinę politiką

Prof. Korowicz nuomone, sekmingiausia kova su komunizmu būtų sunaikinti jo centrą. Bet jeigu tatai greitai neįmanoma, reikia nutraukti su komunistiniu bloku diplomatinius, bei kultūrinius santykius ir jam pritaikyti ekonominę blokadą. Tokiu atveju bolševikai pajustų realią Vakarų jėgą, su kuria jie būtų priversti skaitytis. Sovietų žmones taip pat šį Vakarų žygį sutiktų palankiai.

Prof. Korowicz tvirtino, kad dabartinė Lenkijos vyriausybė sulaužė Yaltos sutartį, pagal kurią turėjo Lenkijoje įvykti laisvi rinkimai. Todėl reikią paskelbti Yaltos sutartį negaliojančią ir nutraukti diplomatinius santykius su Varšuvos vyriausybe.

Amb. Lipskio parodymai

Antradienio popietinėj sesijoj savo parodymus davė buvęs Lenkijos ambasadorius Hitlerio Vokietijoj ir dabar lenkų egzilinės valdžios atstovas JAV Lipskį, (nors viename lietuvių dienrašty jau buvo aprašyti jo "parodymai" pirmadienio posėdy, į kurį jis neatvyko).

Lipskis nupasakojo lenkų-rusų-vokiečių diplomatinius santykius 1939—1944 metų laikotarpy, taip pat generolų Sikorskio ir Anderso pasiruošimus kovai prieš nacius. Lipskis nurodė, kad sovietai savo duotų pažadų nelaikė. Daugelį svarbių faktų Lipskis pažadėjo įteikti komiteto slaptame posėdy.

Vietoj derybų — kalėjimas

Kitas liudininkas buvo K. Boginski. Jis priklausė 15 narių delegacijai, atstovaujančiai kovojančią Lenkiją prieš nacius. Sovietai 1945 m. pavasarį ją pakvietė tartis su komunistine Liublino "valdžia" dėl laisvų rinkimų. Kai jie atvyko, sovietų policija juos suėmė, apkaltino nebūtais dalykais ir sukišo į kalėjimą.

Boginski po metų buvo paleistas, grįžo į Lenkiją ir bandė dar politikuoti kaip ūkininkų partijos (Mikolajčiko atstovas). Bet 1947 metais buvo priverstas bėgti į užsienį.

Be to dar liudijo viena lenkė, kurios tėvą — karininką sovietai sušaudė Katyno miške. Ji nupasakojo savo vargus sovietų koncentracijos stovyklose Kazachstane ir kitose vietose.

Antradienį lenkų liudininkų apklausinėjimai baigti. Kongreso komitetas penktadienį perkelia savo posėdžius į New Yorką, kur tyrinės kitų Vidurio Europos tautų susovietinimą.

Dulles pabėgo rašo "Pravda"

Kremliaus organas kalba apie JV naują "nesekmę"

MASKVA. — SSSR komunistų partijos organas "Pravda" rašo naują Amerikos diplomatijos pralaimėjimą Genevoj.

Šis "pralaimėjimas", anot "Pravdos", yra nutarimas pakviesti komunistų partizaninę Vietmintho valdžią Indokinijoj į taikos derybas.

"Pravda" aiškina, kad dėl šio nepasisekimo JAV sekretorius Dulles "pabėgęs" iš Genevos konferencijos.

Iš Washingtono buvo pranešta apie Dulles grįžimą ir pasekretoriaus W. B. Smith išvykimą žymiai anksčiau, negu buvo priimtas šis nutarimas kviesti į derybas Vietminth.

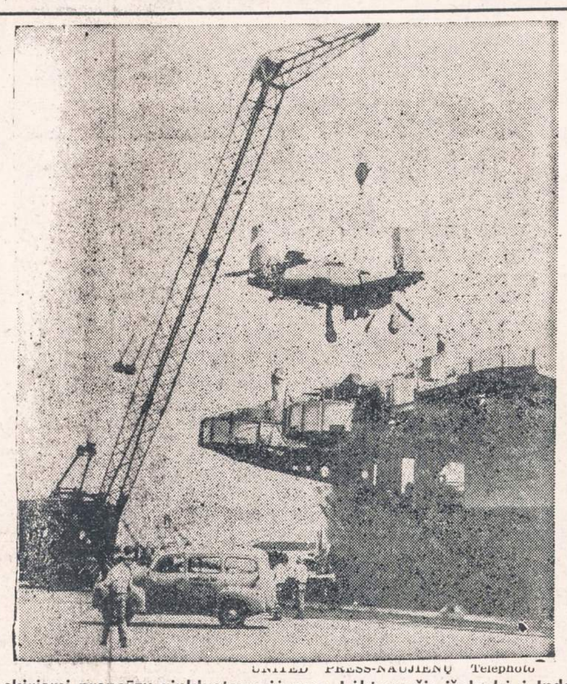

UNITED PRESS-NAUJIENŲ Telephoto

skiriami prancūzų ginkluotoms jėgoms. Lėktuvnešis išplaukė į Indokiniją.

Atvyko Vliko vadai

Krupavičius ir Žalkauskas laikinai sustojo New Yorke

NE WYORKAS. — Antradienį į New Yorką atplaukė anglų laivu "Queen Elizabeth" Vliko pirmininkas kun. Mykolas Krupavičius ir Vliko Vykdomasis Tarybos pirmininkas prof. Karolis Žalkauskas.

Uoste svečius pasitiko Alto informacijos centro direktorė M. Kižytė, Amerikos Balso lietuvių skyriaus vedėjas K. Jurgėla, Lietuvos Laisvės Komiteto atstovai ir didelis būrys laikraštininkų, fotografų ir žinių agentūrų atstovų.

Vyriausiojo Lietuvos Išlaisvinimo Komiteto vadai nupasakojo savo kelionės tikslus ir svarbiuosius uždavinius. Jie atvyko svarbiems pasitarimams su Amerikos Lietuvos Tarybos ir kitomis lietuvių bei amerikiečių atstovybėmis; dėl to neturės laiko keliauti su prakalbomis arba piniginėmis rinkliavomis.

Svečiai tuo tarpu sustojo viename New Yorko viešbuty. Amerikoj mano pasilikti apie porą mėnesių. Artimiausiomis dienomis jie susitiks su Alto vadovais.

Per 30 metų priaugs 1.5 bilijonų žmonių

JT ekspertai pranašauja pavojingą mitybos krizę

NEW YORKAS. — Vaikų mirtingumui mažėjant ir gimimams didėjant pasaulio žmonijos skaičius per 30 metų nuo 2.5 bil. pasieks 4 bilijonų, tvirtina specialiame leidiny Jungtinių Tautų demografijos ekspertai.

Jie apžvelgia ir žemės ūkio bei maisto pramonės augimą ir konstatuoja, kad jis toli gražu nepasiveja gyventojų prieauglio didėjimą, ir dėl to alkanoji žmonijos dalis tolygiai didės.

Ypač didelis gyventojų augimas pastebimas Pietų Amerikos valstybėse.

PREZIDENTAS TEBESVARSTO KARO INTERVENCIJĄ PRIEŠ KOMUNISTUS

Sen. Knowland nusistatęs prieš Prancūzijos ir Anglijos "Muencheno" politiką Tolimuos Rytuos

WASHINGTONAS, D. C. — JAV karinė intervencija Indokinijoj galėtų būti naudinga, jei to norėtų patys Indokinai.

Tokios nuomonės yra prezidentas Eisenhoweris, pareiškė senatorius Flanders (resp.-Vermont) po pasitarimų Baltuosiuose Namuose.

Prezidentas esąs prieš Amerikos karinius veiksmus Indokinijoj, jei reikėtų kovoti amerikiečiams vieniems. Kas kita, jei amerikiečius šioj kovoj paremtų vietinės tautos, kad būtų matyti, kad kariaujama dėl jų laisvės, sako sen. Flanders.

Knowland remia prezidentą

Respublikonų vadas Senate William Knowland užtikrino, kad jis dės visas pastangas išgauti Senato leidimą karinei intervencijai Indokinijoj, jei tik prezidentas to paprašytų.

Atstovų rūmų pirmininkas Martin išsireiškė kiek santūriau dėl amerikiečių armijos dalyvavimo Indokinijos kare. Tačiau ir jis pripažįsta, kad Amerikai gali tekti duoti tikrą aviacijos ir laivyno paramą.

Prieš Azijos "Muencheną"

Sen. Knowland rodo atvirai savo nepasitenkinimą Prancūzijos ir Anglijos rodomomis nuolaidomis komunistams, kas gali privesti prie Tolimųjų Rytų Muencheno, (Muenchene 194 m. anglai ir prancūzai sutiko paaukoti Hitleriui Čekoslovakiją ir sukėlė jo norus užkariauti visą Europą).

"Azija komunistams"

Knowland griežtai pasmerkė komunistinės Kinijos ministerio šūkį, paskelbtą vos atvykus į Genevą, kad "Azija turi priklausyti azijatams ir kad visos svetimos pajėgos, išskyrus Sovietų Sąjungą, turi iš ten išsikraustyti. Knowland priminė, kad Chou En-lai tai sakydamas turi galvoj "Azija komunistams". Bet Jungtinės Valstybės niekad su tuo nesutiks, priminė šis senatorių vadas.

KOMUNISTAI 500 JARDŲ NUO GEN. CHRISTIAN CASTRIES BŪSTINĖS

Prancūzai prarado vėl vieną Dien Bien Phu postą

HANOI, Indokinija. — Per nuožmias kautynes antradienį Vietmintho komunistų armija pasistūmė dar arčiau į Dien Bien Pfu tvirtovės centrą.

Komunistams pasiekė paveržti iš prancūzų dar vieną tvirtovės postą ir prieiti 500 jardų iki tvirtovės komendanto gen. Christian de Castries būstinės požemy.

Nuo paskutinės ofenzyvos, pradėtos praeitą šeštadienį, komunistai užėmė penkis tvirtovės priešakinius postus, iš kurių tvirtovės gynėjams pasisekė pirmadienį vieną postą atsiimti.

Užėmus vakariniame tvirtovės sparne "Huguette" postą, atsidūrė pavojingoj ugny ir gretimasis postas, vadinamas "Claudine".

Rytinis sparnas atsigynė

Komunistų fanatikai pirma puolė tvirtovės rytinius postus. Jie buvo apsiginklavę kulkosvaidžiais, granatomis ir peiliais. Tvirtovės kovotojai išskerdė jų šimtus kulkosvaidžiais, ir likusieji turėjo atsitraukti.

Po to komunistai puolė tvirtovės vakarinį sparną, kur, kaip rašyta, atsiekė šiokio tokio laimėjimo.

Gynėjai nepasiduoda

Komunistai naudoja ir propagandinius ginklus. Per garsiakalbius jie rėkė visokiomis kalbomis pasiduoti, nes kitaip jie būsią išskersti. Tvirtovės gynėjai didvyriškai kaujasi ir toliau, nors ir žino, kad pralaužti vis siaurėjantį apsupimo žiedą jie nepajėgs.

Artėja derybos

Komunistų vadai davė įsakymą bet kuria kraujo kaina paimti tvirtovę, kol prasidės Genevoj derybos dėl paliaubų ir taikos.

Gali būti, kad derybas komunistai vieną kitą dieną užvilkins, jei matys, kad per tą laiką jų partizanų armija galės užimti šią tvirtovę, simbolizuojančią rytų-vakarų kovą dėl likusios laisvosios Azijos dalies.

Sovietai pasirašė Genocido sutartį

IŠKRAIPĖ KONVENCIJĄ

NEW YORKAS. — Sovietų Sąjunga prisidėjo prie Genecido konvencijos, kuri svarbiausia yra nukreipta prieš pačius sovietus, kaip Šiaurės Atlanto Apsiginimo Organizacija (NATO) prieš jų agresijos pavojus.

Pagal naują Kremliaus propagandą, sovietai nutarė sulysti į visas tarptautines organizacijas, kuriose jie, tarp kitą, buvo pageidaujami ir nuolat raginami įstoti.

Neseniai jie įstojo į JT tarptautinę darbo organizaciją ir į JT švietimo bei kultūros organizaciją (UNESCO).

Višinskis pranešė savo vyriausybės nutarimą ratifikuoti genocido konvenciją ir pareiškė, kad ji nesutinka su Konvencijos pačiu pagrindiniu 9-tuoju paragrafu. Pagal tą paragrafą, valstybės, nusikaltusios prieš konvenciją, bus traukiamos į tarptautinį teismą. Tuo būdu, Sovietų Sąjunga pasilaikė sau teisę pačiai spręsti savo genocidiškus nusikaltimus.

JT gen. sekretorius Hammarskjold vis tik padėkojo Višinskiui už sovietų "prisidėjimą" prie konvencijos.

Vėliausios Žinios

— Per Maskvą ir Berlyną atvyko į Genevą Indokinijos komunistų-Vietmintho delegacija ir pareiškė, kad ji reikalauja "laisvės" ne tik Vietnamo valstybei, bet ir Laos bei Kambodijai.

— Šiaurinėj Italijoj anglių kasyklose įvyko nelaimė, nuo kurios žuvo 15 darbininkų.

— Sen. McCarthy pristatė FBI slaptą raštą, siųstą armijos vadams, įspėjant kad radarų laboratorijoj dirba įtariamas čomunistų šnipas Coleman. McCarthy sako, kad armija į tai neatkreipė dėmesio. Komitete kilo ginčai, iš kur McCarthy gavo slaptą FBI raštą.

— Valstybės sekretorius Dulles grįžo per Italiją iš Šveicarijos. Trečiadienį jis tarsis su prez. Eisenhoweriu, ką daryti Pietryčių Azijai išgelbėti nuo komunistų.

— Armijos teismas nuteisė korp. Dickenson, kuris, būdamas komunistų nelaisvėj š. Korėjoj, dirbo komunistams. Jis nuteistas 10 metų kalėjimo.

— Genevoj Kanada, Olandija ir Etiopija pasisakė prieš komunistų planą Korėjai "suvienyti". Konferencija atidėta iki penktadienio, o tuo tarpu eina privačios derybos tarp Rytų ir Vakarų delegacijų.

— Laisvosios Europos radijas praneša, kad kovo 17 d. komunistinėj Vengrijoj įvyko pirmas angliakasių streikas ir valdžia buvo priversta patenkinti angliakasių reikalavimus.

Ch. Kerstenas iškėlė Grigaičio nuopelnus

Besibaigiant pirmosios dienos apklausinėjimams, kuriuos pravedė Chicagoje JAV kongreso komitetas, tiriantis Lenkijos sovietizaciją, komiteto pirmininkas kongresmanas Kersten atkreipė visų salėje esančių dėmesį į žiūrovų eilėse sėdintį Amerikos Lietuvių Tarybos Vykdomojo Komiteto sekretorių Dr. Pijų Grigaitį.

Pirmininkas pažymėjo, kad matydamas salėje Dr. Grigaitį, jis jaučia pareigą iškelti jo nuopelnus, prisidėjusius prie Kongreso Pabaltio Komiteto sudarymo. "Mes privalome įvertinti", kalbėjo kongresmanas, "šio žymaus lietuvio pastangas kovoti su komunizmu, nes jo pastangos yra svarbios visai Amerikai".

Nors lenkai mėgsta pabrėžti, kad Kersteno komitetui pradžią davė pravesti panašaus pobūdžio Katyno skerdynė tyrinėjimai, bet kongresmanas Kerstenas kitų komiteto narių, žurnalistų ir publikos akyvaizdoje pabrėžė Dr. Grigaičio nuopelnus.

Moving Moving

PERKRAUSTYMAS IŠ ARTI IR TOLI

ILGŲ METŲ PATYRIMAS — PIGUS SĄŽININGAS PATARNAVIMAS.

NAUJI DIDELI SUNKVEŽIMIAI — PATOBULINTI PERKRAUSTYMUI ĮRANKIAI, KAIP PATYS SUNKVEŽIMIAI, TAIP IR JŪSŲ PERKRAUSTOMI BALDAI YRA APDRAUSTI — INŠIURINTI.

J. NAUJOKAITIS 6819 SO. ROCKWELL ST., CHICAGO 29, ILLINOIS. Tel.: WAlbrook 5-9209

DIDELI PAVASARINIAI BARGENAI BUDRIKO KRAUTUVĖJE

Margi kilimėliai, vertės $2.75, tiktai po	70 centų
Kilimėliai, reguliariai pardavinėjami po $3.95, tik po	$1.50
Gražių spalvų kilimėliai po kojomis, tik po	70 centų
Skalbiami, ilgais kaurais kilimėliai po	$1.50
Apvalios formos kilimėliai 28x28, tik po	$2.80
Įvairiausi kilimėliai skirtingų spalvų, 20x34, tik po	$2.95
Nyloniniai kilimėliai 24x48, gražiausių lygių spalvų, tik po	$3.00
Nyloniniai kilimėliai 36x54, tik po	$4.95
Gėlėtos pagalvėlės po	$1.25
Grynų naujų vilnų kaldros, pasiūtos iš šilko švelniausių spalvų	$5.95
Grynų naujų vilnų kaldros, pasiūtos iš storos šilkinės satinos, dviejų gražiai suderintų spalvų su meniškais apsiuvinėjimais, vertės $19.95 — parduodamos tiktai po	$7.95
Pusvilnoniai blanketai, vertės $9.95, tiktai po	$4.95
Baltos kamelijos lovų uždangalai su rožinių, mėlynų, aukso, žalios ir kitų spalvų papuošimais, tiktai po	$6.95
Lovų užtiesimai su milžinišku spalvotu povu centre, tik po	$6.95
Naujagimiams gryno sidabro šepetys ir šukos, vertės $6.95, tik	$1.95
Gražios škotiškos lėlės, vertės $3.95, tiktai po	$1.50
Lėlės, vertės $5.00, tiktai po	$2.50
Didelio formato gražios guminės lėlės, vertės $5.00, tik po	$3.95
Stalinių plunksnų setas, tik	$2.95
Sidabrinis vaikiškas šaukštelis ir šakutė, vertės $4.95, tik	$1.75
Angliški rekordai po **25 centus.** Lietuviški rekordai ta pačia kaina.	
Kišeniniai laikrodėliai, vertės $2.50, parduodami po	$1.50
Railroad kišeninis laikrodėlis, vertės $12.95, tiktai	$6.95
Vaikiški laikrodėliai, vertės $6.95, po	$4.95
Žadintuvai laikrodžiai, vertės $3.95, po	$1.95
Geltono aukso moteriškas rankinis laikrodėlis su apyrankėle, vertės $27.75, tiktai	$19.95
Geltono aukso moteriškas rankinis laikrodėlis su gražia metaline tystančia apyrankėle, 17 akmenėlių, vertės $49.95, tik	$35.00
14 karatų balto aukso rankinis laikrodėlis, pailgo ketvirtainio formos, 17 akm., su balta metaline apyranke, vertės $55, tik	$39.95
Vyriški 17 akmenėlių rankiniai laikrodėliai, geltono aukso, vertės $39.99 — parduodami po	$13.00
Vyriški 17 akmenėlių rankiniai waterproof laikrodėliai, $33.00 vertės — parduodami po	$11.00
15 akm. rankiniai laikrodėliai, vertės $21—parduodami po	$7.00
19 akm. geltono aukso laikrodėlis su tinkamai gražia apyrankele, vertės $39.95, parduodamas tiktai už	$25.00
14 karatų aukso vyriškas laikrodėlis, 17 akmenėlių, su paauksuota apyrankėle, vertės $135.00, už	$60.00
14 karatų gryno aukso, 17 akm. vyriškas laikrodėlis, su 3 deimantais ir paauksuota metaline apyrankele, vertės $150, tik	$75.00
Be to garsiausių Amerikos firmų, kaip: Bulova, Benrus, Elgin, Longines, Wittnauer rankiniai laikrodėliai nuo $25.00 ir aukščiau.	
Gryno aukso žiedai su akmenėlių akelėmis, vertės $12.00, po	$3.00
Deimantiniai žiedai, 14 kar. geltoname aukse, vertės $69, po	$22.00
Deimantiniai žiedai ¼ kar., 14 karatų aukso, vertės $198, po	$64.00
Deimantinių žiedų setas vėliausios mados, vertės $250, už	$125.00
Vedybinių žiedų setas baltam aukse su dideliu deimantu centre ir 4 melsvais deimantais sužadėtuvių žiede ir 5 dideliais deimantais vedybiniame žiede, vertės $350, dabar tik	$175.00
Kasdieniniai papuošalai: auskarai, apyrankės, karoliai, sagutės ir kiti, vertės $1.00, dabar tiktai po	25 centus
Papuošalai, vertės $3.00, po	50 centų
Identification apyrankės, vertės $12.00, po	$5.00
Identification apyrankės, $7.95 vertės, po	$3.95
Mergaičių širdelės formos locket setas, vertės $4.95, tik	$1.95
Įvairiausi vėliausios mados kasdieniniai papuošalai nuo $1.00 ir aukš.	
Vėliausios mados piniginės, $1.50 vertės, po	50 centų
$3.00 vertės piniginės su gražuolių paveikslais tik po	$1.00
Papuošalų dėžutė su puikiais papuošalais, vertės $25.00, tik	$8.00
Papuošalų dėžutės nuo $1.50 ir aukščiau.	
Vyriškų laikrodėlių paauksuotos apyrankės, vertės $9.95, tik po	$1.00
Saldžiam pyragui piauti peilis, vertės $3.00, tik	75 centai
Stainless steel 6 steikui piauti peiliukai, vertės $3.75, tik	$2.35
Pavieniai peiliai, šaukštai, šaukšteliai ir šakutės nerūdyjamo plieno, vertės 50 centų, tiktai po	10 centų
52 gabalų stainless steel šaukštų ir peilių setas gražioje dėžėje, vertės $36.00, tiktai	$12.00
Community ar Rogers 1847 silverware setai 8 asmenims, gražioje dėžėlėje, sumažinta kaina iki	$32.00
10,000 lėkščių porcelano ir amerikoniškos gamybos po	20c. gabalas
93 gabalų lėkščių setas dėl 12 asmenų, vertės $54.00, tik	$18.00
Kavai automatiškas virdulis ir dar 3 ekstra indai, vertės $37.00, dabar tiktai **$24.95** setas.	
Paskiri pasidabruoti kavai indeliai **$6.00** gabalas.	
Lūpinės armonikos nuo 75 centų ir aukščiau.	
Hohner akordeonas, 24 bosų, $72.00 vertės, tiktai	$24.00
80 bosų piano akordeonas, $87.00 vertės, tiktai	$29.00
100 bosų akordeonai tiktai	$50.00
120 bosų akordeonai po	$59.00
Rašomosios ofiso mašinėlės, vertės $69.00, tiktai po	$39.00
Nešiojamos rašomosios mašinėlės nuo $69.00 ir aukščiau.	
Rašomosios mašinėlės su liet. pilnu 88 raidynu, $120 vertės, po	$100.00
Siuvamosios elektrikinės mašinos nuo $39.00 ir aukščiau.	
Toasteriai, vertės $4.50, dabar po	$2.95
Automatiškas toasteris, vertės $15.00, dabar	$9.95
Elektrinis Broiler (Majestic) kepti mėsai, vertės $24.95, tik	$15.00
Elektrinis keptuvas (Broiler), kur kepamas kepsnys, sukiojasi ir permatomoms sienelėms, vertės $69.00, dabar	$29.00
Apvalios formos Waffleiron, $16,95 vertės,	$9.95
Kelioniniai elektrikiniai prosai, vertės $5.95, po	$2.95
Importuoti kavai stikliniai buteliai, vertės $2.00, po	75 centus
Maži radio, vertės $25.00, po	$10.00
Radio su laikrodžiu ir žadintuvu, vertės $29.00, tik	$19.95
Didesni G. E. radio, vertės $44.00, dabar po	$29.00
Radio su AM ir FM bangomis, vertės $55.00, dabar po	$35.00
Cavalier radio su žadintuvu laikrodžiu, vertės $37.00, dabar	$27.00
Balso rekordavimo mašina, vertės $99.00, dabar	$59.00
Gausus pasirinkimas tobuliausių phonografų ir radio phonografų, kaip RCA-Victor, Philco, Webcor, Magnavox, Zenith, Columbia	
Gausus pasirinkimas tobuliausių phonografų ir radio phonografų, kaip RCA-Victor, Philco, Webcor, Magnavox, Zenith, Columbia ir kit.	
9 eilių Adding Machine, tiktai	$39.00
Kelioninis lagaminas su veidrodėliu ir šukomis, vertės $5.00	$2.95
Naktinis lagaminėlis, $12.00 vertės	$4.50
Samsonite lagaminai, drūčiausi Amerikoje, nuo $19.95 ir aukščiau.	
Metaliniai lagaminai po	$11.50
Didelį, lengvučiai lagaminai po	$9.95
Plastikiniai 16 gabalų Dresser setai, vertės $4.50, tik	$1.50
Paauksuotas 3 gabalų Dresser setas, vertės $9.00,	$4.95
Paauksuotas 4 gabalų Dresser setas, vertės $12.95, dabar	$6.95
5 gab. Dresser setas širdies formos dėžėje, vertės $15.00,	$10.95
6 gab. Dresser setas su pilnu manikiuro setu, gražioje dėžėje, vertės $20.00,	$15.00
Elektrikiniai skustuvai nuo $17.00, garsiausių firmų, kaip Remington, Shick, Shick Colonel, Norelco, Sunbeam ir kiti.	
Cigarečių žiebtuvėliai, vertės $2.95,	50 centų
Cigarečių žiebtuvėlis su pieštuku, vertės $5.00,	$2.50
Parker žiebtuvėliai, kur nereikia pilti pusę metų benzino, vertės $12.95, po	$9.95
Paauksuotos vyriškų marškinių rankovių sagos ir kaklaryšio spilka, vertės $3.95, po	50 centų
Paauksuotos sagos su akmenėliais, vertės $5.00, po	$1.50
Paauksuotų sagų setas, vertės $5.00,	$1.95
Paauksuotų sagų setas, vertės $9.95, tiktai	$4.95
Paauksuotų sagų setas gražiai ranka išgraviruotas, vertės $13.95, dabar tiktai	$9.95
Gintariniai karoliai, vertės $20.00, po	$11.00
Gintariniai karoliai su didėjančiais karoliais, vertės $45, tik	$30.00
Skaidrūs gintariniai karoliai, vertės $35.00, po	$25.00
Gintariniai auskarai, vertės $9.00, po	$4.50
Auksinės Ball Point plunksnos, vertės $4.95, po	$1.95
Auksinių plunksnų setas: plunksna, pieštukas ir Ball Point, vertės $12.95, tiktai po	$5.95
Rašomoji plunksna, $5.00 vertės,	$3.00

JOS. F. BUDRIK, INC.

3241 South Halsted Street

ATDARA PIRMADIENIO IR KETVIRTADIENIO VAKARAIS.

Budriko radio valanda leidžiama kiekvieno ketvirtadienio vakare nuo 6 iki 7 val. vakaro iš stoties WHFC, 1450 kilocycles.

GARSINKITĖS "NAUJIENOSE"

Cicero

VESTUVĖS

Kaip jau buvo rašyta, C. ir N. Rakašiai išleido savo jauną dukrą už jauno vaikino. Vestuvių apeigos bažnyčioj ir svetainėje buvo įspūdingos. Nežiūrint lietaus, erdvi parapijos svetainė buvo kupina svečių. Svečių daugumą sudarė senosios kartos lietuviai ir kitataučiai. Buvo ir jaunosios kartos, bet visi kaip vienos šeimos nariai šauniai laiką leido.

Jaunosios tėvas C. Rakašius (Rocash) yra miesto policininkas, tai ir jo štabo draugai ir miesto pareigūnai dalyvavo (tik nesimatė Kimbarko, nesijaučia gerai). Vestuvių dėmesio centras tai jaunoji Catherine Rocash ir jaunasis Albert Musselman. Svotai: Rose Marie Rocash, Charles Rocash Jr., Darlene Dolon, Martin Suchor, Barbara Rocash, Charlette Bruno, Jean Oksas, Frank Morasky, John Voits. Pati puota užsitęsė iki ankstaus sekmadienio ryto. Jaunieji gavo daug dovanų savo gyvenimo pradžiai; tai paprotys, einąs iš kartos į kartą.

Sekmadienį taip pat buvo šauni vestuvių puota Antano Snabaičio su Genovaite Klepeckaite. Jungtuvės buvo šv. Antano parapijos bažnyčioj, o vestuvių puota Liberty svetainėje. Viešpatavo tikrai lietuviška atmosfera su skambiomis dainomis, nes atsilankė visas choras, vedamas p. Kreivėno, nors, žinoma, čia vedėjui nereikėjo vadovauti.

Jaunųjų tėvai padėjo nemaža triūso ruošdami šią puotą. Vestuvininkai sudėjo nemaža dovanų jauniesiems ir perdavė savo linkėjimus. Svotuose dalyvavo: Stasė Klepeckas, Teresė Snabaitis, Marytė Reitneris, Lilija Yasaitė, Vanda Tamsevičius, Danutė Mačiulis, Juozas Tamsevičius, Leonas Krivickas, Vytautas Aukštinaitis, Laurynas Liepinis, Leonas Narbutas. **D.**

NASH AIRFLYTES

Large Selection of Used Cars

CHICAGO AUTO SALES AND SERVICE

EVerglade 4-4030-31

Chicago 22, Illinois

Jeigu paskutiniu metu jaučiatės blogai, priežastis galėtų būti ta, kad jūsų maiste truksta tam tikrų vitaminų ir mineralų. Gi valgydami skaniuosius lietuviškus patiekalus, šių esminių dalių jūsų sveikatai išlaikyti tegaunate labai mažai.

Mes lietuviai mėgstam koldūnus, kopūstus ir bulvinius blynus. Tačiau nesusidarykime klaidingos pažiūros apie šiuos musų taip mėgiamus patiekalus, nes jie pakankamai neturi tų maistingųjų dalių, kurios, gydytojų nuomone, turėtų būti kiekvienos dienos maisto davinyje.

George Eisele, kuris turi vaistinę 175 Adams St., yra kapsulinių vitaminų specialistas. Šie vitaminai, jei jie vartojami pagal nurodymus, kaip tik puikiausiai ir papildo tuos kasdieninius maitinimo trūkumus. Vitaminai pataiso savijautą, pagerina sveikatą.

George Eisele pagamintoji viena "Multicap"—vitaminu kapsulė turi savyje maždaug tiek vitaminų, kiek jums jų tektų suvalgius 16 kiaušinių, 5½ svaro sviesto, 1½ vidutinio didumo oranžių, 2 sv. lašinių, 3½ sv. jautienos kapsnio, 2 sv. veršienos, 2 sv. kumpio, 7½ uncijų viščiuko ir 3 unc. virtos jautienos.

Šių "Multicaps", kurios papildo kasdienį maisto davinį, kaina yra tokia:

100	kapsulių butelis —	$3.70
250	" "	$8.75
500	" "	$17.00
1,000	" "	$33.00

Specialių "Formula 144" kapsulių (su geležim, kepenų ekstraktu ir "Brewers Yeast"—mielėm), kurios turėtų būti vartojamos vitaminų terapijai, kaina tokia:

50	kapsulių butelis —	$2.15
100	" "	$44.25
250	" "	$9.75
500	" "	$18.00
1,000	" "	$36.00

Jūsų užsakymą išpildysime tuoj pat. Apmokame persiuntimą, siunčiame bet kur USA ir į Europą.

Iskirpkite ši skelbimą, pabraukite norimą kiekį ir, pridėję čekį arba money order, pasiųskite:

GEORGE EISELE,

PHARMACIST

176 WEST ADAMS STREET

CHICAGO 3, ILL.

Lietuvos Kariuomenės Kūrėjui - Savanoriui,
Vyčio Kryžiaus Kavalieriui,

A. A. Dr. Pulkininkui

ANTANUI PETRAIČIUI

mirus, jo šeimai nuoširdžią užuojautą reiškia

L. K. K. S. Sąjungos Centro Valdyba

Laiškas Redakcijai

Gerb. "Naujienų" Redakcijai,

Atleiskite už trukdymą. Nors pavėluotai, prašysiu Jus pataisyti netikslumą, dėl kurio, be abejo, niekas nėra kaltas. Jis štai, "Naujienų" No. 81 š. m. balandžio mėn. 6 d. 3 pusl. G. K. Urnežio pateiktose iš Los Angeles žinutėse pažymima, kad aš su žmona nusipirkę 1363½ N. Serano 4 aukštų apartmentinį namą.

Laikiau smulkmena ir nemaniau trukdyti Tamstas prašant bent kokio tuo reikalu patikslinimo. Bet kai gavau iš pažįstamų laiškų su nusistebėjimais, kokiu būdu galėjau nusipirkti tokius didelius namus ir pastebėjau dalį korespondencijos klydinėjant dėl netikro adreso, išryškėjo būtinas reikalas patikslinimo.

Be abejo, tokį patikslinimą būtų padaręs pats Urnežis, bet jis dabar išvažiavęs ilgesniam pasivažinėjimui.

Todėl prašau kalbamą žinutę patikslinti ta prasme, kad mūsų nupirktas namas yra ne 4 aukštų, bet tik 4 butų ir ne 1363½ N. Serano, bet 2049 Vista Del Mar Ave., Hollywood 28, Calif.

Iš kalno dėkoju ir reiškiu nuoširdžios pagarbos.

Juozas Mickus

2049Vista Del Mar Ave.
Hollywood 28, Calif.

Iš Joniškiečių padangės

Balandžio 11 d. įvyko Joniškiečių L. ir K. Klubo eilinis susirinkimas Vengeliausko salėj. Susirinkimą atidarė pirmininkas J. Gasparaitis, kuris pranešė, kad narė Ona Simonavičienė yra mirusi. Nariai pagerbė ją vienos minutės atsistojimu.

Buvo nutarta paukoti Oak Forest seneliams $10.00. Joniškiečių Klubas jų neužmiršta.

Pirmutinis Joniškiečių L. ir K. Klubo piknikas nutarta rengti gegužės 30 d. Liepos sode. Komitetas (Mrs. A. Burba, Mrs. A. Sankus ir Mrs. E. McNamee) pranešė, kad viskas sutvarkyta, tik darbininkų reikia. Per šį susirinkimą buvo išrinkti visi pikniko darbininkai.

Korespondentė

ANTANAS AUDICKAS
7320 No. Honore Street
Tel.: BRiargate 4-4502

Mirė 1954 m. gegužės 3 d., 10 val. vakare. Gimęs Lietuvoj, Biržų apskr., Vabalninkų par., Čipenų kaime.

Amerikoj išgyveno 40 metų.

Paliko nuliūdę: žmona Valerija, pagal tėvus Senonaitė; duktė Julia Wirtz, žentas Frederick, sūnus Donald; pusseserė Frances Petronis ir šeima, ir kiti giminės, draugai ir pažįstami Amerikoje; Lietuvoje liko 3 broliai ir sesuo.

Kūnas pašarvotas Antano M. Phillips koplyčioje, 3307 Lituanica Ave.

Ketvirtadienį, gegužės 6 d., 1:00 val. po pietų bus lydimas iš koplyčios į Lietuvių Tautines kapines.

Visi a. a. Antano Audicko giminės, draugai ir pažįstami nuoširdžiai kviečiami dalyvauti laidotuvėse ir suteikti jam paskutinį patarnavimą ir atsisveikinimą. Nuliūdę lieka:

Žmona, Duktė, Žentas, Sūnus, Pusseserė ir kiti Giminės.

Laid. direkt. A. M. Phillips. Telef.: YArds 7-3401.

Įvedami nauji metaliniai "biletai"

CTA nuo ketvirtadienio įveda naujus keleiviams "medalius" vietoj biletų. Jų 5 kainos tiek pat, kaip ir normalius biletus perkant atskirai, būtent, $1.00. Medalių įvedimo tikslas esąs ne papiginimas, bet tik "keleivių patogumas".

Ona Putrimienė serga

Ona Putrimienė, gyvenanti Lemont, Ill., 131st St. ir Archer, šiomis dienomis sunegalėjo. Vietos gydytojas ją apžiūrėjo ir patarė išvežti į ligoninę, kad ištirtų širdį ir tulžį. Dabar ji guli Silver Cross ligoninėje, Joliet'e.

Putrimai yra seni NAUJIENŲ skaitytojai, dienraštį prenumeruojasi nuo pirmojo jo numerio. Savo laiku Putrimai, gyvendami Wisconsino valstybėje, daugeliui žmonių užrašė NAUJIENAS.

Draugai ir artimieji pageidauja, kad Putrimienė greičiau pasveiktų ir grįžtų namo.

—Reporteris.

MOTINOS DIENA

Turbūt nėra brangesnio žmogaus turto, kaip motina. Jos dienai prisiminti, nupirkime reto gražumo ir patvarumo laikrodį CYMA. Jų rasite didelį pasirinkimą pas J. Karvelį, 3249 So. Halsted St., Chicago 8, Illinois. Telef.: DAnube 6-1136. (Sk.).

SUSIRINKIMŲ IR PARENGIMŲ

PRANEŠIMAI

Lietuvių Brighton Parko Moterų Klubo susirinkimas įvyks gegužės 6 d. J. Burokų namuose, 4255 S. Rockwell St., 7:30 val. vak. Narės prašomos dalyvauti.

—N. Wilcop, nut. rašt.

Morning Star Klubo mėnesinis susirinkimas įvyks ketvirtadienį, gegužės 6 dieną, 8 val. vak., 3600 West North Ave., Chicago. Nariai malonėkit būti laiku ir norinčių įstoti kluban atsivesti. **—A. Walskis,** sekr.

SLA 134 moterų kuopos susirinkimas bus ketvirtadienį, gegužės 6 d., Hollywood Annex, 2421 W. 43rd St. Pradžia 7:30 val. vakare. Visos narės kviečiamos dalyvauti, užsimokėti mokesčius ir apsvarstyti keletą svarbių organizacijos reikalų.

—K. Katkevičienė, fin. sekr.

SLA 36-tos kuopos mėnesinis susirinkimas įvyks trečiadienį, gegužės 5-tą, Chicagos Lietuvių Auditorijoje, 3133 So. Halsted St., 7:30 val. vak. Visi nariai ir narės kviečiami dalyvauti. **—A. Kaulakis,** nut. rašt.

Eržvilko Draugiško Klubo susirinkimas įvyks gegužės 5 d. Vengeliausko svet., 4500 So. Talman Ave., 7:30 val. vakaro. Nariai prašomi dalyvauti.

—N. Wilcop, nut. rašt.

EDWARD J. GIEDRAITIS
gyv. 3225 Lituanica Ave.
Tel.: YArds 7-6009

Mirė 1954 m. gegužės 3 d., 12:35 val. ryto, sulaukęs 41 m. amžiaus. Gimęs Chicago, Ill.

Paliko nuliūdę: žmona Irene, pagal tėvus Jankauskas; sūnus Edward, duktė Letitia; tėveliai: Povilas ir Agota Giedraičiai; 3 broliai: Juozapas su žmona Genevieve, Jurgis su žmona Frances, Antanas su žmona Albina ir jų šeimos; uošviai: Stanislovas ir Pranciška Jankauskai; švogeris Cpl. Raymond Jankauskas, U S M C, ir kiti giminės, draugai ir pažįstami.

Priklausė Dariaus-Girėno Postui Nr. 271 American Legion, 40 & 8 Voiture 220, Lithuanian Chamber of Commerce.

Kūnas pašarvotas Antano M. Phillips koplyčioje, 3307 Lituanica Ave.

Ketvirtadienį, gegužės 6 d., 9:00 val. ryto bus lydimas iš koplyčios į Šv. Jurgio parapijos bažnyčią, o po gedulingų pamaldų bus laidojamas Šv. Kazimiero kapinėse.

Visi a. a. Edward J. Giedraičio giminės, draugai ir pažįstami nuoširdžiai kviečiami dalyvauti laidotuvėse ir suteikti jam paskutinį patarnavimą ir atsisveikinimą. Nuliūdę lieka:

Žmona, Sūnus, Duktė, Tėveliai, Broliai, Brolienės, Uošviai, Švogeris ir kiti Gim.

Laid. direkt. A. M. Phillips. Tel.: YArds 7-3401.

URBA Gėlės Mylintiems, Vestuvėms, Banketams, Laidotuvėms, Papuošimams.
GĖLININKAS
4180 ARCHER AVENUE
Tel.: LA 3-5800 arba LA 3-5870

GUŽAUSKŲ
BEVERLY HILLS GĖLINYČIA
GĖLĖS VISOMS PROGOMS
6901 SO. WENTWORTH AVE.
Telef.: ST 3-2454 ir HU 3-2224

LOVEIKIS Siunčiam Gėles Telegramu į Visas Pasaulio Dalis
KVIETKININKAS
Gėles Vestuvėms, Banketams ir Pagrabams.
3316 S. Halsted St. YArds 7-7308

GĖLININKAS
(PUTRAMENTAS)
Linksmumo ar liūdesio valandoje Gražiausios Gėlės ir Vainikai. Reikale pašaukite: atvyksim į jūsų namus su vainikų paveikslais išsirinkti
ROY R. PETRO (Putramentas)
5519 So. Harlem Avenue
POrtsmouth 7-9020

STEPONAS C. LACKAWICZ
LAIDOTUVIŲ DIREKTORIUS
Trys Koplyčios
2424 WEST 69th STREET — REpublic 7-1213
2314 WEST 23rd PLACE — VIrginia 7-6672
10756 S. MICHIGAN AVE. — PUllman 5-1270

LIŪDĖSIO VALANDOJ Šaukite
MAŽEIKA & EVANS
LAIDOTUVIŲ DIREKTORIAI
6845 So. Western Ave. — Air Conditioned Chapel and Parking Facilities.
REpublic 7-8600-8601
Tiems, kurie gyvena kitose miesto dalyse rausime koplyčią arčiau jūsų namų

A. PETKUS
LAIDOTUVIŲ DIREKTORIUS
6812 So. Western Avenue
1410 South 50th Avenue
CICERO, ILL.
TELEFONAI:
GRovehill 6-2345-6 — TOwnhall 3-2109
KOPLYČIOS VISOSE MIESTO DALYSE

John F. Eudeikis
LAIDOTUVIŲ DIREKTORIUS
SENIAUSIA IR DIDŽIAUSIA LAIDOJIMO ĮSTAIGA
AMBULANCE DIENĄ IR NAKTĮ
4605-07 SO. HERMITAGE AVE.
Tel.: YArds 7-1741 ir BIshop 7-9481
4330-34 SO. CALIFORNIA AVE.
Telefonas LAfayette 3-0440
Mūsų radio programos šeštadieniais 9:15 ryto iš WGES 1390 kil.
MODERNIŠKOS AIR-CONDITIONED KOPLYČIOS

NARIAI Chicagos Lietuvių Laidotuvių Direktorių Asociacijos
AMBULANCE PATARNAVIMAS DIENĄ IR NAKTĮ.
★
TURIME KOPLYČIAS VISOSE MIESTO DALYSE

LEONARDAS A. EZERSKIS
1646 W. 46th STREET — Phone: YArds 7-0781

LEONARD BUKAUSKAS
10821 S. MICHIGAN AVE. — Phone: COmmodore 4-2228

VASAITIS - BUTKUS
1446 SO. 50th AVE., Cicero, Ill. — Phone: OLympic 2-1003

ANTANAS M. PHILLIPS
3307 LITUANICA AVE. — Phone: YArds 7-3401

PETRAS P. GURSKIS
659 WEST 18th STREET — Phone: SEeley 3-5711

ALFRED VASAITIS-VANCE
177 WOODSIDE ROAD, RIVERSIDE, ILLINOIS
Telefonai: RI 7-5345 ir OLympic 2-5245

J. LIULEVIČIUS
4348 S. CALIFORNIA AVE. — Phone: LAfayette 3-3572

GEORGE F. RUDMIN
3319 S. LITUANICA AVE. — TEL. YArds 7-1138-1139

P. J. RIDIKAS
3354 S. HALSTED STREET — Phone: YArds 7-1911

PERFORMANCE and ECONOMY!

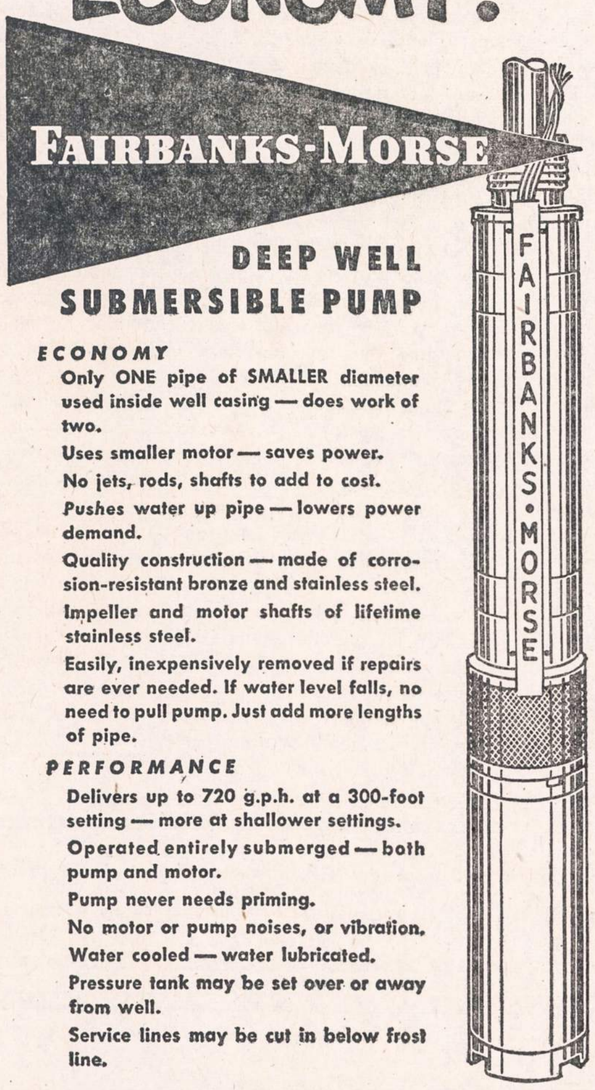

DEEP WELL SUBMERSIBLE PUMP

ECONOMY

Only ONE pipe of SMALLER diameter used inside well casing — does work of two.

Uses smaller motor — saves power.

No jets, rods, shafts to add to cost.

***Pushes* water up pipe — lowers power demand.**

Quality construction — made of corrosion-resistant bronze and stainless steel.

Impeller and motor shafts of lifetime stainless steel.

Easily, inexpensively removed if repairs are ever needed. If water level falls, no need to pull pump. Just add more lengths of pipe.

PERFORMANCE

Delivers up to 720 g.p.h. at a 300-foot setting — more at shallower settings.

Operated entirely submerged — both pump and motor.

Pump never needs priming.

No motor or pump noises, or vibration.

Water cooled — water lubricated.

Pressure tank may be set over or away from well.

Service lines may be cut in below frost line.

B & M

PLUMBING & HEATING SUPPLIES

5856-58 So. Ashland Ave. GRovehill 6-1204

Open Monday and Thurs. Evening Till 9:00. Sat. Till 5:00.

Taupymas yra turtingumo šaltinis

Mūsų bendrovės laikomi pinigai apdrausti iki $10,000.
Pradėk taupyti tuojau... Mes mokam aukštus dividendus.

MIDLAND SAVINGS & LOAN ASS'N.

4038 Archer Avenue Tel. LAfayette 3-6719

Sekretorius AUGUST SALDUKAS

Už Taupomus Pinigus Mokame 3½ Nuošimčio

Lietuvių Taupymo ir Skolinimo Bendrovės

kuriose kiekvieno santaupos yra apdraustos iki $10,000.00, o namų paskolos duodamos lengvomis sąlygomis.

BRIGHTON SAVINGS & LOAN ASSN.
4071 ARCHER AVENUE • CHICAGO 32, ILLINOIS

CHICAGO SAVINGS & LOAN ASSN.
6234 SOUTH WESTERN AVE. • CHICAGO 36, ILLINOIS

CRANE SAVINGS & LOAN ASSN.
2555 WEST 47th STREET • CHICAGO 32, ILLINOIS

DISTRICT SAVINGS & LOAN ASSN.
3430 SOUTH HALSTED STREET • CHICAGO 8, ILLINOIS

MIDLAND SAVINGS & LOAN ASSN.
4038 ARCHER AVENUE • CHICAGO 32, ILLINOIS

ST. ANTHONY SAVINGS & LOAN ASSN.
1447 SOUTH 49th COURT • CICERO 50, ILLINOIS

UNIVERSAL SAVINGS & LOAN ASSN.
1800 SOUTH HALSTED STREET • CHICAGO 8, ILLINOIS

Rockford, Ill.

Giltinė švaistosi

Netekome Nelle Bagdonienės, kuri po trumpos ligos, vos sulaukusi 58 metų amžiaus, atsiskyrė su šiuo pasauliu. Tai buvo skaisti asmenybė, pasižymėjusi šios kolonijos veikėja lietuvių tarpe. Ypačiai daug ji prisidėdavo prie suruošimo įvairių socialių parengimų.

Nors Naujienose apie velionę jau buvo gana plačiai rašyta, bet vis dėlto noriu ir aš šį tą pridurti, juo labiau, kad velionę pažinau per paskutinius 30 metų.

Bagdonienė (pagal tėvus Petraitytė) buvo kilusi iš gražios šeimos, kuri susidėjo iš dviejų brolių ir trijų seserų. Atvyko ji į šią šalį pas seserį Petrėnienę. Lietuvoje liko viena sesuo ir du broliai. Laisvoje Lietuvoje jie buvo labai gražiai įsikūrę, — turėjo geležies dirbtuvėlę. Jie keliais atvejais kvietė savo sesutes aplankyti Lietuvą ir savo akimis pamatyti, kokią didelę pažangą ji padarė per palyginti trumpą laiką. Bet štai netikėtai užpludo Lietuvą raudonoji banga ir sunaikino tūkstančių ir tūkstančių žmonių gyvenimą. Raudonas tvanas palietė ir Bagdonienės brolius, kurie buvo suimti ir išvežti į Sibirą.

Bagdonienė, kuri buvo labai jautri, geros širdies ir niekam nieko blogo nelinkėjo, labai jaudinosi ir krimtosi dėl savo brolių likimo. Tatai, nėra mažiausios abejonės, labai paveikė jos sveikatą.

Šiaip velionė pasižymėjo savo linksmu ir draugišku būdu. Mėgo ji dainas ir buvo itin gera dainininkė. Daug ji veikė Lietuvos kultūros draugijoje. Kai toji draugija sumanė pastatyti naują namą, tai ji tą sumanymą visais būdais rėmė. Ji buvo naujam namui statyti komisijos narė. Kokia likimo ironija, kad ji nesulaukė to namo atidarymo iškilmių, kurios įvyks šio mėnesio 16 d. Bet jos laidotuvių dalyviai, nulydėję ją į amžiną atilsio vietą, susirinko į naują Kultūros draugijos namą, kur jiems buvo paruošti užkandžiai.

Grįžę iš velionės Bagdonienės laidotuvių, išgirdome kitą liūdną žinią, būtent apie Povilo Slavinsko mirtį. Pastarąjį ištiko širdies smūgis. Mirė jis sulaukęs 64 metų amžiaus.

Slavinskas Rockforde išgyveno 40 metų su viršum. Buvo vedęs, bet vaikų neturėjo. Paliko žmoną ir draugus. Palaikė ryšius su Vilnies žmonėmis, tad ir atsisveikinimo kalbą koplyčioje ir ant kapo pasakė Leonas Prūseika. Laidotuvės buvo didelės. Palydovai buvo pakviesti į Kultūros draugijos naująją salę.

Vos praslinko 24 valandos, ir štai po trumpos ligos mirė Frances Kamžiūnienė, kurią ištiko širdies smūgis. Mirė ji sulaukusi 61 metų amžiaus. Rockforde išgyveno 40 metų. Išaugino du sūnus ir dvi dukteris. Buvo pavyzdinga motina ir šeimininkė. Skaudus smūgis ją ištiko, kai Vokietijoje karo metu žuvo jos jaunesnysis sūnus. Ją tatai labai paveikė: namai jai pasidarė nebemalonūs, dažnai išeidavo pas kaimynus ar kur kitur, kad galėtų nusiraminti. Nors jos sveikata buvo pašlijusi, bet ji augino sūnaus keturis ir dukters du vaikučius. Ji pajėgdavo nešti didžiulius maišus maisto, kuris buvo reikalingas gausingai šeimai maitinti. Ji sakydavo, kad tai jos šventa pareiga iš-auklėti vaikučius sveikais ir dorais žmonėmis. Ji niekam nesiskundė. Atrodė, kad jai buvo lengva gyventi. Gaila tų vaikučių, kurie neteko senutės. Sunki našta dabar užguls jos vyrą ir jos dukreles.

Mano didžiausia užuojauta velionės giminėms ir draugams.

—Žvalgas

Mokinių koncertas

Muz. Antanas Nakas intensyviai dirba su savo piano studijos mokiniais, ruošdamas juos metinei šventei — koncertui. Koncertas įvyks birželio 6d. Lietuvių Auditorijos didžiojoje salėje. Numatoma patiekti turiningą programą. Be svetimųjų kompozitorių, bus ir lietuvių kompozitorių kūrinių. Kadangi lietuviškų kompozicijų fortepionui kiekis yra labai ribotas, muz. Ant. Nakas pats pritaikė dviems fortepionams (keturiems pianistams) dvi dainas iš Miko Petrausko — Petro Sarpaliaus lyrinės operetės 'Šienapiūtės": "Pioviau lankoj šieną" ir "Valio, žalia pievele". -s.

PASIMATYKITE SU STANLEY LITVINU

APIE JŪSŲ INSULIACIJOS PROBLEMAS

DABAR YRA LAIKAS ĮRENGTI SAVO NAMĄ ŽIEMAI

* * *

Mes turime išdirbtą reputaciją pilno pasirinkimo A-1 rūšies stako lentų ir namams materiolų.

CARR-MOODY LUMBER COMPANY

3039 SO. HALSTED STREET Tel. VICTORY 2-1272

STANLEY LITWINAS, Mgr. — LIETUVIAI SALESMONAI.

PLANINGAS TAUPYMAS MOKA GERUS DIVIDENDUS

Kiekvienas žmogus turėtų atliekamus nuo pragyvenimo pinigus taupyti kas savaitę.

Taupyti reikia: senatvei, vaikų mokslui, įsigijimui namo, automobilio, atostogoms, vestuvėms, krikštynoms ir kitiems reikalams. Kas turi susitaupęs pinigų, tas jaučiasi saugesnis ir laimingesnis. Pradėk taupyti šiandien!

MUTUAL *Federal* SAVINGS

AND LOAN ASSOCIATION

2202 W. Cermak Rd. • Chicago 8, Ill.

JOHN J. KAZANAUSKAS, Pres. • Tel. VIrginia 7-7747

Savings Insured to $10,000 by F. S. L. I. C.

THE 1954 Whirlpool

ALL-FABRICS WASHER AND DRYER

Now, with these perfectly-matched Whirlpool units, enjoy exclusive, new *Guide Lite Control* of the greatest advantages in modern home laundering! At a touch, these work-saving "washday specialists" give you sunny-fresh Clinic-Clean washings . . . fluffy-soft, effortless drying . . . almost-human gentleness with even your most delicate fabrics. Own the Washer, the Dryer, or *both* Guide Lite Whirlpool beauties!

In WASHING...greater economy and cleaner clothes

- Re-use hot, sudsy water with super-thrifty **Suds-Miser.** **WASHER ONLY**
- Save additional water with new **Select-a-Level** filling.
- Wash clothes Clinic-Clean —so gently—with **Agiflow Action.**
- Get white, brighter ironing results with famous, extra-thorough **Seven Rinses.**
- Delicate Fabric Guide.
- 5-YEAR WARRANTY on transmission.

Matchless Value!

GLASER'S RADIO and FURNITURE CO.

5115-5123 So. Kedzie Ave. PRospect 6-1790

OPEN MONDAY AND THURSDAY EVENINGS

TELEVIZIJOS
RADIJO APARATAI
ELEKTROS REIKMENYS
TV BEI RADIJO LEMPOS
DALYS — BATERIJOS
APARATŲ SUTAISYMAS

dirbtuvėse ir namuose atliekamas patyrusių inžinierių. Sąžiningas ir geras patarnavimas garantuotas.

DAINA TELEVISION
sales - service
3130 S. Halsted, DAnube 6-6887

HILDA FRANKLIN
MEZGIMO DIRBTUVĖ
SIUVIMO PAMOKOS

7025 N. Glenwood Avenue
SHeldrake 3-9253

Įsteigta 1907
MOKAME IKI
4%
SUTAUPOMS

OAK SAVINGS & LOAN ASS'N.
Valstybės Priežiūroje
1429 WEST 18th STREET
CHICAGO 8, ILL.
Phone: CANAL 6-1640

For A Taste Treat
TRY OUR
SPAGHETTI WITH GARLIC AND OIL

HOMEMADE RAVIOLI—ALL KINDS OF ITALIAN FOOD
Come to Daniel's and Save.

ORTENZI LOUNGE
1300 NO. 24th AVENUE
MELROSE PARK, ILL.
FIllmore 3-9445. — We Deliver

A & M ELECTRIC MOTOR REPAIRS

WE REPAIR ANYTHING WITH AN ELECTRIC MOTOR.
WASH MACHINES, VACUUMS, OIL BURNERS and STOKER. MOTORS, ETC.
24 HOUR SERVICE
TOP WORKMANSHIP
CALL
LIncoln 9-3235
ASK FOR "TONY"
3151 N. SOUTHPORT

FAMOUS WHIRLPOOL BATHS

FOR POOR CIRCULATION
ARTHRITIS! NERVOUSNESS!
MUSCULAR ACHES and PAINS!

A-C Health Center
108 No. State Street
CEntral 6-4330
Ladies only — Open Evenings

Kostas Eidukonis
6930 So. Talman Ave.
CHICAGO 29, ILL.
Pigiai, saugiai ir skubiai
PERKRAUSTO BALDUS
(MOVING)
Dideli frokai, daiktai apdrausti.
Telefonuokite:
GRovehill 6-7096

PARSTUPAS

Parstupo šaknys jau buvo žinomos ir vartojamos kaipo gyduolė nuo Hippocrito laikų, nuo plaučių ligų, nuo širdies nesveikumų, nuo sunkių skaudėjimų po krutine ir skreplevimų, kiti sako Parstupo šaknis gerai nuo šalčių, kosulio ir reumatiškų skausmų, ir suvalnimo kad ir kietų vidurių. Prisiųskite mums $1.00, tai mes prisiųsime jums kvoterį svaro Parstupo šaknų. O jeigu norite COD, tai bus $1.25; į Kanadą irgi yra $1.25.

ALEXANDER'S CO.
414 BROADWAY
SOUTH BOSTON 27, MASS.

SOPHIE BARCUS

RADIJO VALANDA

Iš Stoties W. G. E. S.
1390 kilocycles

Kasdien: Pirmadienį iki Penktadienio nuo 8:45 iki 9:30 ryto. Šeštadieniais nuo 8:30 iki 9:30 ryto.

Ir kas pirmadienį nuo 7:00 iki 8:00 valandos vakaro.

Sekmadienį 8:30—9:30 val. ryto iš stoties WOPA, 1490 kilocycles.

Tel.: HEmlock 4-2413
7121 SO. ROCKWELL ST.
Chicago 29, Illinois

Garsinkitės "N-nose'

TAUPYKITE ATEIČIAI. PASIDĖKITE TAUPOMUS PINIGUS Į CHICAGOS SAVINGS AND LOAN ASSOCIATION, KUR KIEKVIENA SANTAUPA PILNAI APDRAUSTA IKI $10,000 BY AN AGENCY OF THE U. S. GOVERNMENT

KUR visada buvo ir yra išmokamas aukštas dividendas. KUR tamsta pats gali atlikti visus savo ir savo šeimos finansinius reikalus.
KUR pinigai buvo ir yra išmokami pagal reikalavimą. KUR 30 metų patyrimas užtikrina visiems saugų ir teisingą patarnavimą.

Taupykite šioj tvirtoj, lietuviškoj finansinėj įstaigoj **MŪSŲ TURTAS YRA 12,500,000.00 DOLERIŲ.** Dėl paskolų geresnėm sąlygom, perkant arba statant namą, visada pasimatykite su mumis.

CHICAGO SAVINGS AND LOAN ASSOCIATION JOHN PAKEL, Prezidentas. 6234 So. Western Ave. Telef.: GRovehill 6-7575

VALANDOS: Pirmadieniais nuo 12 iki 8 val. vakaro. Antradieniais ir Penktadieniais nuo 9 iki 4 val. po pietų. Ketvirtadieniais nuo 9 iki 8 val. Trečiadieniais uždaryta visą dieną. Šeštadieniais nuo 9 ryto iki 2 po pietų.

NAUJIENOS

THE LITHUANIAN DAILY NEWS

Published Daily Except Sunday by The Lithuanian News Pub. Co., Inc.
1739 South Halsted Street, Chicago 8, Ill. HAymarket 1-6109

Entered as second-class matter March 7, 1914 at the Post Office at Chicago, Ill., under the Act of March 3, 1879.

Subscription Rates:
$9.00 per year in Canada
$9.00 per year outside of Chicago
$10.00 per year in Chicago
5 cents per copy.

Užsakymo kaina:
Chicagoje—paštu:
Metams $10.00
Pusei metų $5.50
Trims mėnesiams $3.00
Vienam mėnesiui $1.25
Chicagoje per išnešiotojus:
Viena kopija ..... 5c.
Savaitei ..... 30c.
Mėnesiui $1.25

Jungtinėse Valstybėse, ne Chicagoje:
Metams $9.00
Pusei metų $5.00
Trims mėnesiams $2.50

Užsieniuose:
Metams $11.00
Pusei metų $5.50
Tmis mėnesiams $3.00

Naujienos eina kasdien, išskiriant sekmadienius. Leidžia Naujienų Bendrovė, 1739 S. Halsted Street, Chicago 8, Illinois. Telef.: HAymarket 1-6100.

Pinigus reikia siųsti pašto Money Orderiu kartu su užsakymu.

Genocidą Praktikuoja, Bet Konvenciją Patvirtino

Užvakar Sovietų Sąjungos delegatas Jungtinėse Tautose oficialiai pranešė, kad SSRS ratifikavo JT genocido konvenciją. Kartu SSRS patvirtino ir dvi kitas tarptautines sutartis: pilietinių ir politinių teisių ir ekonominių, kultūrinių bei socialinių teisių.

Genocido konvencija, kurią anksčiau buvo patvirtinusios 44 valstybės, laiko nusikaltimu veiksmus, daromus su tikslu sunaikinti, visai arba iš dalies, bet kurią tautinę, etninę, rasinę arba religinę grupę.

Šią konvenciją Jungtinės Valstybės pasirašė 1948 m., kai tik ją priėmė Jungtinių Tautų generalinė asamblėja. Bet JAV senatas nėra iki šiol jos patvirtinęs, kadangi prieš ją kovoja įtakingi advokatai iš Amerikos teisininkų sąjungos, kurie nori, kad būtų kuo mažiausia tarptautinių šios šalies įsipareigojimų, varžančių jos suverenumą. Su jais eina išvien pietinių steitų senatoriai, kurie įsivaizduoja, kad tarptautinis teisingumo tribunolas gali tuos steitus pasmerkti dėl negrų diskriminacijos arba linčavimų.

Genocido konvencija visai nepaliečia negrų klausimo jau vien dėl tos priežasties, kad niekas nesikėsina išnaikinti negrus, kaip rasinę grupę; o paskirų asmenų žudymas, dėl rasinės ar religinės neapykantos prieš juos ar dėl kurios kitos priežasties, yra paprastas baudžiamas nusikaltimas, priklausąs Amerikos teisingumo organų kompetencijai. Jokio tarptautinio įstatymo šiam dalykui tvarkyti nereikia.

Dėl opozicijos Genocido konvencijai senate atsisakė ją remti ir dabartinė federalinė administracija, nenorėdama "be reikalo" pyktis su aukštesniųjų kongreso rūmų nariais. Todėl Jungtines Valstybes pralenkė Sovietų Rusija, ratifikuodama konvenciją. Ji yra 45-ta valstybė, nutarusi laikyti tautinių, rasinių, etninių ir religinių grupių žudymą tarptautiniu nusikaltimu.

Tačiau Sovietų Rusija kaip tik yra atlikusi šitos rūšies piktadarybių daugiau, negu kuri kita valstybė. Greta jos tegali būt pastatyta nebent hitlerinė Vokietija, kuri masėmis žudė žydus. Maskvos tironija "sulikvidavo" visai arba iš dalies ištisą eilę tautinių bei etninių mažumų. Ji panaikino Pavolgės vokiečių respubliką, o jos gyventojus išblaškė Sibiro tyrlaukiuose. Panašaus likimo susilaukė įvairios Kaukazo tautos, Krymo totoriai ir kalmukų respublika.

Iš Lietuvos bolševikai išvežė į vergų darbo stovyklas Sibire tarp 800,000 ir 1,000,000 žmonių, iš Latvijos — 500,000 ir iš Estijos — apie 200,000.

Rusijos valdovai genocidą praktikuoja, bet konvenciją, kuri šią piktadarybę draudžia, ratifikavo! Tai įprasta bolševizmui veidmainybė.

Patvirtindami konvenciją, Rusijos despotai rezervavo sau teisę, kad jie patys spręs, kam ir kaip ji bus taikoma, neleidžiant į tai kištis nei tarptautiniam teismui, nei kuriam kitam tarptautiniam autoritetui. Vadinasi, žmogžudys nori pats būti prokuroras ir teisėjas savo byloje!

Tačiau genocido konvencija jau yra **tarptautinis įstatymas**; ji virto tokiu įstatymu nuo tos dienos, kai ją ratifikavo 20 valstybių. Taigi Sovietų Rusija galės būt, pagal šią konvenciją patraukta atsakomybėn — ir gal ateis laikas, kada ji galės būt ir nubausta. Juk ir Vokietijos nacių vadai manė, kad jie neliečiami, o betgi nevienas jų pabaigė savo gyvenimą kartuvėse.

APŽVALGA

DĖL PASTABĖLIŲ

Pirmadienį (geg. 3) "Draugas" įdėjo vedamąjį, kurio autorius V. Bgd. polemizuoja su "Pastabėlių" rašytoju *a*, palietusiu klausimą Marijos įvėlimo į politiką. Jei jisai nori polemizuoti, tegu polemizuoja, bet kam rašyti ir kartoti, kad tas mintis išreiškusios "Naujienos" arba "Naujienų apžvalgininkas"?

Tos pastabėlės buvo ne Redakcijos straipsnyje ir ne Apžvalgoje.

IŠSIŠOKIMAS

Savo Konstitucijos Dienos minėjime Chicagos lenkai, pereitą sekmadienį, priėmė rezoliuciją, girdami sen. McCarthy ir smerkdami to senato riaus priešus.

Jau nekalbant apie tai, kad Wisconsino senatoriaus demagogiškos atakos prieš JAV administraciją demoralizuoja publiką ir puldo JAV prestyžą užsienyje, — buvo ne labai taktinga iš lenkų pusės girti McCarthy susirinkime, kuriame sakė kalbas sen. Douglas ir kongresmanas Kersten. Nė vienas jų nenori turėti nieko bendra su McCarthy "žygiais".

BIMBIŠKI PRASIMANYMAI

Dėl Erdmono Simonaičio, Mažosios Lietuvos Tarybos pirmininko, atvykimo į Jungtines Valstybes rašo "Laisvėje" A. Bimba:

"Mažoji Lietuva jau seniai yra tapusi dalimi Didžiosios Lietuvos. Visas Klaipėdos kraštas įeina į Lietuvą.

"Todėl Simonaitis neturi jokios misijos. Jį, matyt, pasikvietė Amerikos Lietuvių Taryba savo smunkančiam kromui sustiprinti..."

Kad ALT "kromas smunka", tai — gryna Bimbos fantazija. Jisai turi galvoje savo paties "smunkantį kromą", t. y. nabagėlę "Laisvę", kuri nuolatos šaukiasi pagalbos.

E. Simonaitis atkeliavo į Ameriką, jo artimų draugų ir Mažosios Lietuvos Bičiulių būrelių kviečiamas, o ne Amerikos Lietuvių Tarybos. Tik kai maršrutas jam buvo Jungtinėse Valstybėse suruoštas ir jau pradėtas, jo rėmėjai kreipėsi paramos į ALT, ir pastarasis, žinoma, neatsisakė.

Tokie yra faktai, bet Bimba, nepasistengęs jų patirti, rašo, kas jam ateina į galvą, ir vis bando įkąsti tiems, kurie neduoda doterių jo "kromui".

Jisai demonstruoja ir savo "žinojimą". Girdi, "Mažoji Lietuva jau seniai yra tapusi dalimi Didžiosios Lietuvos", — nes Klaipėdos kraštas įeina į Lietuvą. O kur Tilžė, Pilkalnis, Gumbinė, Stalupėnai, Įsrutis ir daugelis kitų į pietus nuo Nemuno gulinčių miestų ir sričių? Juos pasiglemžė bolševikinė Rusija, kuri sumaskolino ir tų miestų vardus?

Lietuviškų komdavatkų generolas nežino net tokio paprasto dalyko, kad Klaipėdos kraštas tėra tik nedidelė Mažosios Lietuvos dalis.

KARTOJASI KAIP LIETUVOJE

Š. m. balandžio mėn. 23 d. vienas Chicagos lietuvių radio įvykių komentatorius vykusiai komentavo kilusį dabar Vatikane nesusipratimą su Katalikų Akcijos jaunimo vadu Mario Rossi.

Jis, kaip jau iš spaudos žinoma, būdamas katalikų jaunimo akcijos vadu, buvo nukrypęs į komunistų bendradarbiavimo pusę ir, paskelbus trijų kardinolų atitinkamai komisijai savo tyrinėjimą, buvo priimtas jo atsistatydinimas. Su juo atsistatydino ir 25 padėjėjai. Iš to jau galima spręsti, kaip smarkiai katalikų jaunimo organizacija buvo savo nukrypusių vadų vairuojama į komsomolą.

Vatikano organas "L'Osservatore Romano" įspėjo visus katalikus saugotis tokių aiškintojų apie "katalikų-komunistų bendradarbiavimo galimybes".

Radio komentatorius priminė, kad ir Lietuvą bolševikams užėmus, kai kurie tos pačios pakraipos lietuvių veikėjai bandė ieškoti bendradarbiavimo kelių su bolševikais, ir stato klausimą: Kas iš to išėjo?

Tai tiesa.

Bet šia proga tenka objektingumo ir teisingumo dėlei pridurti, kad viena liberalų srovė buvo žymiai toliau nuėjusi bendradarbiavimo - kolaboravimo keliu, duodama šalia komunistų partiečių savo narius arba artimuosius vyriausybės nariais, savo veikėjų agitacinius straipsnius spaudoje, viešus sveikinimus bolševikų durtuvais pastatytiems asmenims ir t. t., kurių dalis ir dabar tebesmaugia lietuvių tautą, ir čia irgi tenka pastatyti tą patį klausimą: Kas iš to išėjo? —*RA*

Žmonės nesidomi balsavimais

Oficiali statistika rodo, kad per bal. 13 d. pirminius balsavimus tedalyvavo Cook apskrity 764,48 žmonės, arba 30.37% visų balsuotojų. Tai yra pats mažiausias balsuotojų skaičius per pastaruosius 26 metus. Chicagos mieste balsavo 559,059, arba 30.07%

PSICHOLOGINIS KARAS

Paruošė VYT. BILDUŠAS

(Tęsinys)

Šios rūšies propagandos studijoje yra vartojama kiekybinė lentelė, kurioje kreivių pagalba išdėstoma priešo propagandos temų kartojimų, vystymo pulsas. Tokia lentelė labai vaizdžiai rodo pav., kad priešas dažnai kalbėjo apie karo laivyno žygius ir maisto teikimą — ligi kovo mėnesio vidurio, nes jis tikėjosi gauti daugiau maisto, savo blokados vykdytojų pagalba. Po kovo mėnesio maistas minimas daug rečiau, bet jūrų laivyno kovos vis dar akcentuojamos. Gegužės mėnesį, pačiam priešui įsitikinus, kad jo padėtis jūrose yra beviltiška, jo kalbos apie karo laivyno veiksmus veik visiškai nutyla. Maistas — vis dar kukliai paminimas, nes priešas galėjo pateisinti mažesnius sunkumus, gi propaganda apie slaptuosius ginklus rodo, kad priešas turėjo duoti ką nors sensacingo, kad palaikytų savųjų nuotaikas.

Kiekybinės lentelės yra naudingos ir tuo, kad jos parodo priešo propagandą statistiniais skaičiais, būtent, kiek žodžių skiriama kuriai pagrindinei jo temai, kiek colių laikraštyje skiriama specifinės rūšies žinioms ir t.t. Procentinės lentelės rodo didesnius jo persimetimus propagandoje iš vienos temos į kitą. Auditorijos lentelės (su daviniais kiek laiko, vietos jis skiria darbininkams, pacifistinėms grupėms, tautinėms mažumoms) aiškiai parodo, kurias grupes jis labiausiai nori pasiekti. Koncentravimosi lentelės parinktomis temomis, kuriose mūšiškė propaganda irgi buvo aktyvi, parodo, kaip labai jis buvo mūsų prispirtas kalbėti temomis, kuriomis jis nemėgsta kalbėti.

Propagandos analizė yra naudinga ne tik žvalgybos tikslams, bet ir savo daviniais psichologinio karo vedime. Reikia atsiminti, kad taikos metu priešas gali paslėpti savo mokslininkus, rampas, raketas, bet jis negali nuslėpti padėties vedančios į karą, nei savo ruošimosi jam. Jokios valstybės vyriausybė negali leisti sau to, kad ji atrodytų aiškiu agresoriumi. Šiais ultradestruktyvinių ginklų laikais propagandos analizė gali įrodyti esanti tiksliausia karo įspėjimo sistema. Psichologinė mobilizacija gali būti bandoma parodyti kitokia, negu ji yra, bet jos negalima paslėpti.

(Pabaiga)

DANA DANA

Pavasariniam Sezonui Didelis Pasirinkimas Įvairių Vaikų, Vyrų ir Moteriškų Drabužių.

Lietuviški audiniai, medžio ir odos išdirbiniai, meniški gintaro gaminiai ir kt.

DANA, 1445 So. 49th Ave., Cicero 50, Ill.

JONAS GRIGAITIS-GRIGALIŪNAS

ATSIMINIMAI IŠ RYGOS LIETUVIŲ GYVENIMO

9. *(Tęsinys)*

Nuėjus į žandarmeriją (tai buvo mano pirmas atsilankymas), rotmistras, kurį irgi pirmą kartą mačiau, pakvietė sėstis prie stalo. Išsiėmęs iš stalčiaus fotografiją, parodė man klausdamas ar pažįstu šį asmenį. Atsakiau,kad tai Juozo Petrulio fotografija, nes aš kurį laiką su juo 1896 metais gyvenau viename kambary. Klausė, kada paskutinį kartą su juo mačiaus ir kur. Atsakiau: prieš tris mėnesius. Eidamas iš ryto tarnybon, Maskvos gatvėje sutikau Petrulį ir trumpai pasikalbėjome. Klausė, ar aš žinąs, iš kur jis atvyko ir kokiais reikalais. Atsakiau, jog sakėsi, kad iš kaimo su prekėmis. Klausė, — su kokiomis prekėmis? Atsakiau, kad neklausiau.

Rotmistras pakeltu balsu: "Stebėtina, kaip tai neklausti su kokiomis prekėmis!"

Atsakiau, kad Petrulis buvo apsivilkęs kaimietiškais drabužiais ir rankoje turėjo botagą, tai pamaniau, kad jis atsivežė į Rygą parduoti javų ar linų, todėl ir neklausiau. Be to, ilgiau su juo kalbėtis neturėjau laiko, nes reikėjo skubėti tarnybon.

Klausė, ar turėjo Petrulis su savim kokį ryšulį?

Atsakiau, kad ryšulio neturėjo, tiktai laikė rankoje botagą.

"Jūs su juo gyvenote vienam kambary, pasakykite, koksai jisai žmogus?"

Atsakiau, kad egoistas. Tuo ir baigėsi manęs kamantinėjimas. Apie Petrulio atsilankymą pas mane į butą nesakiau, o apie susitikimą gatvėje išgalvojau, kad žandarui apsukčiau galvą. Petrulis tik po 1905-1906 metų revoliucijos atvyko į Rygą. Sakėsi, kai antrą kartą 1898 metais išvykęs į užsienį, nuvykęs į Paryžių ir ten visą laiką Sorbonos universitete studijavęs.

Rygoj, pradėjus eiti laikraščiui "Rygos Garsas," rinko jam skelbimus. Paskui persikėlė prie tokio pat darbo į Rygos Naujienas.

Areštai

Tais laikais lietuvių užsienio spaudą gaudavome per Jurgį Bielinį, kuris pristatydavo vienam iš mūsų: P. Žaldokui, J. Jančevskiui arba man.

Dėl spaudos gavimo prisimenu vieną tokį įvykį: 1897 m. rudenį, pasibaigus draugijos valdybos posėdžiui, rengiaus išeiti. Priėjęs prie manęs P. Žaldokas patylomis sako: rytoj apie 6 val. vakaro ateik pas mane į nuovadą, gausi šviežienos.

Paskirtą valandą nuėjau ir, įėjęs į Žaldoko kambarį, jo neradau. Išėjęs į prieškambarį sutinku pažįstamą lietuvį, nuovados pasų registruotoją, Kazimierą Maslauską. Jis paklausė, ko aš čia atėjęs? Atsakiau, kad norėjau pasimatyti su Žaldoku, bet jo nesurandu. Maslauskas sako, kad su Žaldoku esą blogai: šiandien rytą nuovados viršininkas, apžiūrinėdamas patalpų švarą, įėjęs į Žaldoko kambarį, radęs už pečiaus užkištą ryšulį su lietuviškais laikraščiais. Įsivedęs Žaldoką į savo kabinetą, jį kvotęs. Girdėjęs kaip viršininkas sakęs, jog, tur būt, laikraščius platinąs savo draugijoj. Kada Žaldokas išėjęs iš viršininko kabineto, nematęs. Manąs, kad jis areštuotas ir patalpintas kalėjiman.

Besikalbant man su Maslausku, atsivėrė iš lauko durys, ir su knyga rankoje įėjo pats Žaldokas, kuris, praeidamas pro mus, į mane žvilgterėjęs, pratarė: "Tamsta prasišalink."

Tuojau, su Maslausku atsisveikinęs, išėjau. Kai po kelių dienų su Žaldoku susitikau, paklausiau jį apie šviežieną. Jis atsakė, kad šviežiena žuvo, o byla likviduota.

Kaip pasisekė bylą likviduoti, nepasakė. Manau, kad nuovados viršininkas buvo doras žmogus ir palankus lietuviams, tad ir Žaldoko pasigailėjo kaip darbštaus ir sąžiningo tarnautojo. Viršininko pavardė buvo Filifavičius, R. Katalikų tikybos, tautybės baltgudis.

Rygos fizinio darbo darbininkai lietuviai dėl savo būvio pagerinimo pradėjo organizuotis anksčiau negu latviai ir prieš caro valdžią reikšti neapykantą. Tuo metu lietuvių literatūra buvo spausdinama tik užsieny ir gaunama kontrabandos keliu. Be maldaknygių, buvo raštų, kurie aptarė rusų valdžios daromas skriaudas lietuviams ir valdžios tarnautojų savivaliavimą, o labiausiai lietuviai buvo nepatenkinti draudimu spausdinti knygas bei laikraščius prigimta kalba.

(Bus daugiau)

The fastest way to wash clothes clean!

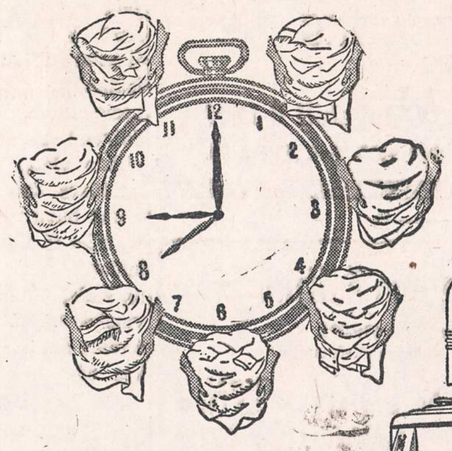

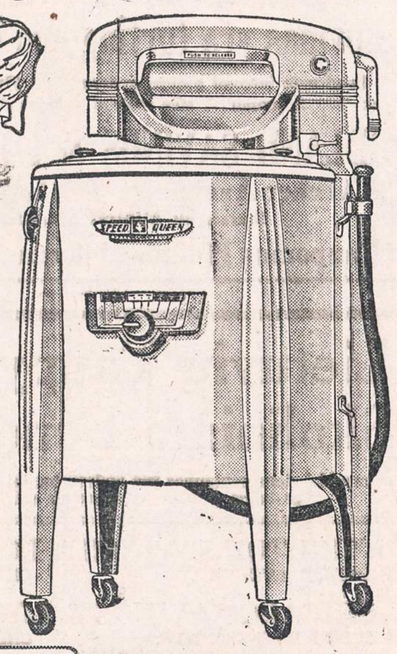

WASHES UP TO 7 LOADS PER HOUR

With a Speed Queen, you can whisk through a 7-load washing in one easy hour. Thanks to Speed Queen's Bowl Tub Agitator principle — plus double walls to keep water hot!

And the most wonderful part of it all is that every load comes out *thoroughly clean!* For speed, clean clothes, economy of operation, and dependability — no other washer can beat a Speed Queen.

WITH YOUR

Trade-in $119.88
Regular $149.95

SPEED QUEEN

GUARANTEED ELECTRIC APPLIANCE AND FURNITURE COMPANY

2876 West Cermak Rd. BIshop 7-3333

OPEN MONDAY AND THURSDAY EVENINGS

Iš toli ar iš arti pigiai

PERKRAUSTAU (Moving)

baldus ir įvairius daiktus. Perkraustymas saugus, greitas ir tvarkingas. Viskas apdrausta.

ANTANAS VILIMAS

3658 SO. UNION AVENUE CHICAGO, ILLINOIS

Telefonuokite: YArds 7-2917

Roosevelt Furniture Speciali Proga

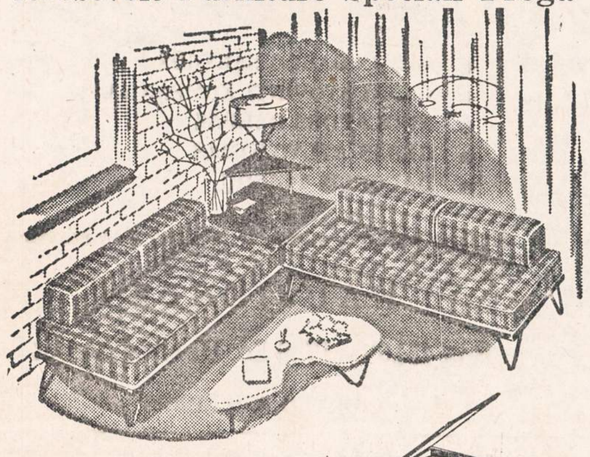

9 vienetai tik $179.00

2 vienetų sectional, 1 kilimas
2 staliukai, 1 cocktail staliukas
2 lempos, 1 paveikslas.

ROOSEVELT FURNITURE CO.

2310 W. ROOSEVELT ROAD Telefonas: SEeley 3-4711

Krautuvė atidaryta sekmadieniais nuo 11 iki 4:30.

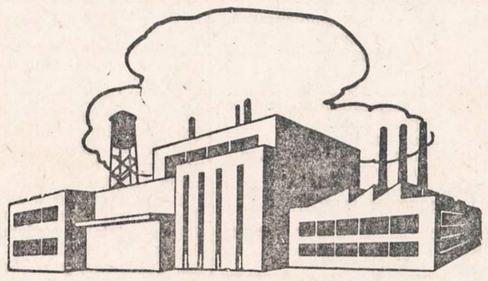

TAUPYK ATEIČIAI

Kiekvieno ateities laimė priklauso nuo to, kiek jis sutaupė, kada galėjo taupyti. Ką beplanuosi ateičiai atsakymas vis tas pats.

Taupydami Universal Savings and Loan bendrovėje, gausite gerą dividendą, užtikrintą saugumą ir mandagų patarnavimą, nes indėliai yra apdrausti iki $10,000 kiekvienam asmeniui, o vedusių porai kombinuoti iki $30,000.

Nemokamas sustojimas automobilistams.

UNIVERSAL SAVINGS & LOAN ASSOCIATION

1800 So. Halsted Street Chicago 8, Ill.

Telefonas: HAymarket 1-2028

VALANDOS: Pirmadieniais, antradieniais ir penktadieniais nuo 9 ryto iki 4 val. vakaro. Ketvirtadieniais nuo 9 ryto iki 8 vak. Trečiadieniais ir valstybės šventėmis uždaryta. Šešt. nuo 9 val. ryto iki 3 val. po pietų.

Atdara pirmadienio ir ketvirtadienio vakarais iki 9:30.

Sekmadieniais nuo 11 iki 5 val.

JOS. F. BUDRIK, INC.

3241 So. Halsted St. Tel.: CAlumet 5-7237

Rakandai, televizijos, radijai, kilimai - kaurai, pečiai, refrižeratoriai, skalbiamos mašinos, brangenybės - jewelry.

Viskas pigiau pas Budriką. Lengvi išmokėjimai.

Budriko radio valanda leidžiama kiekvieno ketvirtadienio vakare nuo 6 iki 7 val. vakaro iš stoties WHFC, 1450 kilocycles.

PRADĖK TAUPYTI ŠIANDIEN, - TURĖSI RYTOJ!

Taigi pradėk taupyti šioje lietuviškoje įstaigoje.

BRIGHTON SAVINGS moka 3% pelno

Kiekvieno taupytojo indėliai yra apdrausti iki $10,000.00.

BRIGHTON SAVINGS and LOAN ASS'N.

4071 Archer Ave., į vakarus nuo California Ave.

Telefonas: LAFAYETTE 3-8248

CHARLES ZEKAS, Secretary

OFISO VALANDOS:

Pirmad., Antrad., Penktad. ir Šeštadienį 9:00 ryte iki 4:30 val. po pietų. Trečiad. 9:00 ryte iki 12 val. dieną. Ketvirt. 9:30 ryte iki 8:00 val. vak.

M. ŠILEIKIS

ATOSTOGOS ANT RATŲ

(Tęsinys)

Po miestą galima pasivažinėti arkliais tempiamu taksi. Be to, mieste yra daug kitokių prašmatnybių, atseit, Lightner Museum of Hobbies, Potters Wax Museum, netoli miesto krokodilių ūkis, o už vis įdomiausia vieta, tai Marine Studios. Čia milžiniškas akvariumas, parodo giliųjų jūrų gyvuniją — įvairias žuvis ir pan.

Sudiev Florida!

Savo vežime turėjome daug balasto, palmių riešutų. Ponia Balman iš savo sodo nuskinusi prikrovė persiškų citrinų (didelės, kaip arbūzai), karališkų oranžių, kurių žievė plona, žalia, o viduje skaniausias aromatiškas vaisius. Be to, dar nusipirkome bušelį oranžių ir kitokių daiktų. Mat, toliau į šiaurę važiuodamas tokių daiktų negausi... U. S. 16 keliu skersai šv. Jono upę tiltu, kuris yra mylios ilgumo, traukėme į Lake City, kur prasideda U.S. No. 41. Prie Ga. ir Floridos sienos yra pastatytas gražus modernus namas, o skersai kelią toks užrašas: **"Goodbye Florida. Hurry get back!"**. Viduje namo buvo vėsu ir gražu. Tai valdžios laikomas informacijos biuras. Elegantiška dama turistams suteikė patarimų, kam reikėjo, ir žemėlapių. Viduje salės pastatytas didelis stiklinis kubilas šaldytos oranžių sunkos. Gali gerti nemokamai kiek nori. Įspėjo, kad mus laukia 7 mylios blogo (taisomo) kelio prie Perry, Ga. Mums reikėjo važiuoti į Atlantą, Ga., o tarp Valdosta ir Perry 41 kelias yra pavaduojamasai (Alternate). Teko važiuoti įvairiais grioviais, per avižas, kurios buvo jau su varpomis ir beveik baltos, o šlapias raudonas molis slidus, kimba prie ratų.

Bendros išvados

Florida mums patiko iš pirmo karto. Be to, važiuojant per daugelį kitų valstybių matai ką nors nauja, skirtinga. Nuo Chicagos iki Miami, Fla., pagal žemėlapį yra netoli pusantro tūkstančio mylių, bet važiuojant automobiliu pasidaro daugiau, nes esti "detiurų" arba tenka kelią pamesti. Mes turėjome Chicago Motor Club žemėlapį, kuris paprastai laikomas tiksliu, tačiau kai kuriose valstybėse kelių numeracija buvo jau pakeista. Sako "vakar" ar "prieš savaitę" pakeitė. Dėl to ne tiek svarbu, kelias turi savo numerį ir kryptį. Reikia pasakyti, kad Amerikos keliai labai geri, ypač U. S. vieškeliai. O vis dėlto pasitaiko didelių nelaimių.

Katastrofa

Dar į Floridą bevažiuojant Alabamoje kalnuotoje srityje, kur kelias į kalną yra platus, lygus ir neturi vingių, matėme sunkvežimį, vežusį naujus automobilius, nuvirtusį į didelę pakalnę. Sako: vairuotojas užmigo ir nudardėjo...

Vaizdas buvo šiurpus: automobiliai išbarstyti kalno žemumoje, apsisukę aplink dideles pušis. Sunkvežimio griaučiai riogsojo aukštyn ratais. Vieškelis buvo užgroztas policijos mašinomis ir gelbėtojų vežimais. Kelias į kalną nebuvo uždarytas, nes buvo pakankamai vietos prasilenkti. Tačiau pravažiuoją automobilistai stapčiojo, norėdami pasižiūrėti šio nemalonaus vaizdo. Kai kurie su foto aparatais bėgo.

Būk atsargus

Alabamos valstybėje matėme sankryžų, kur stovi baltas kryžius šalia kelio ir lenta su užrašu: čia 3 buvo užmušti, kitur — 10 žuvo. Būk atsargus.

Visur laukais važiuoti leidžiama 60 mylių per valandą. Miesteliuose ir miestuose greitis varžomas ir esti daug sustojimo signalų. Floridos valstybėje, kai pravažiuoji kontroliuojamąją zoną, lentoje randi tokį užrašą: "Resume speed. Thank you!".

Georgijoj 102 F., o Indianoj šalta

Grįžtant namo Adel, Ga., sustojome benzino prisipilti. Saulėje tiesiog ausys svilo. Bet kiek pavažiavus užėjo debesis su perkūnija, o netoli kelio buvo didelis miško gaisras. Vaizdas pasidarė fantastiškas: prieš saulę debesis atrodė juodas, kaip anglis, o prieš šį debesį balti dūmai su liepsna kilo į padangę. Lietus mūsų beveik nekliūdė, bet kaitra nuo 102 laipsnių nukrito iki 80°.

Tennessee ir Kentucky smarkiai lijo, bet buvo šilta ir tvanku. Georgijoj gamta atrodė gerokai įpavasarėjusi: laukuose žaliavo javai. Sodai buvo jau peržydėję. Kai persikėlėm per Chattanooga kalnus, gamta šiaurinėje Tennessee dalyje buvo "atsilikusi". Aukščiausio kalno viršūnėje nė vienas medelis neturėjo lapų (bal. 17 d.).

Indianos valstybėje mums teko persirengti žieminiais drabužiais, nes buvo labai vėsu ir išlipus iš mašinos drebulys purtė.

Florida įdomus amžinos vasaros kraštas, kur tarpsta tropiška augalija. Ga. ir šiaurinėj Floridoj medžius gausiai apnikusios ispaniškos samanos. Šios pilkos, lyg be gyvybės, samanos naikina mišką. Jos veisiasi ir plinta, net riešutų sodus užpuola ir juos naikina, su jom tenka kovoti.

Tačiau vasaros metu ir šiaurės gamta graži, įvairi, tiktai miestuose daug dūmų.

(Galas)

Nepaprastai geram sausam valymui ir plovimui, atnešk savo drabužius į:

Terry Doll Cleaners

3831 NO. LINCOLN AVENUE

PERSIUVIMAS, PUIKUS DARBAS VALYMAS IR PROSINIMAS.

WHITE'S AUTO REPAIR SHOP

Dėmesio Vairuotojai!

Pataisome visokių išdirbysčių ir modelių automobilius ir sunkvežimius. Aukščiausios rūšies mechanikai.

Prieinamos kainos

2213 WEST 13th STREET

TAylor 9-2785

Kas skaito, rašo — "Naujienas" išsirašo

LIETUVIŲ PREKYBOS NAMAI

Moderniškiausi baldai, 1954 metų modelio televizijos aparatai: ZENITH, MOTOROLA, WESTINGHOUSE, SYLVANIA ir daug kitų. Skalbiamos mašinos, šaldytuvai, gazo šildymui pečiai: SIEGLER, MOORE IR kiti. Radio aparatai, kilimai, spyruokliai, matracai ir visa, kas tik reikalinga namų įrengimams.

Lengvi išmokėjimai, sekmadieniais jokių taksų.

FURNITURE CENTER INC.

Įmonės vedėjas JUSTAS LIEPONIS

3222-24-26 So. Halsted Str. VIctory 2-4226

Įmonė atidaryta: Pirm., Ketv. 9-9:30. Kitomis dien. 9-6. Sekm. 10-5 val.

DR. G. SERNER

LIETUVIS AKIŲ GYDYTOJAS

25 metų patyrimas

Tel. YArds 7-1829

Pritaiko Akinius
Kreivas Akis
Ištaiso.

Ofisas ir Akinių Dirbtuvė

756 WEST 35th STREET

Valandos: nuo 10 iki 2, nuo 6 iki 8.
Trečiadieniais tik susitarus.
Šeštadieniais nuo 10 iki 3 val. popiet.

Dr. Kazimieras

MICHEL

Optometristas - Orthoptistas

Gydo nusilpusias ir nervuotas akis. Ekzaminuoja akis ir pritaiko akinius. Išgydo kreivas akis be operacijos. Įdeda netikrą — artificialę akį pagal sveiką. Praktikuoja per 39 metus.

Kalba lietuviškai.

4654 SO. ASHLAND AVENUE

Telefonas: YArds 7-6616

Nuo 9:30 val. ryto iki 8 val. vakaro.
Geras patarnavimas.

DR. R. P. LUTKUS

LIETUVIS OPTOMETRISTAS

Egzaminuoja akis ir pritaiko akinius, pakeičia stiklus ir rėmus.

Val.: kasdien nuo 6:30 iki 9 val. Šešt. nuo 10 ryto iki 4 p. p. Treč. uždaryta.

7013 SO. WESTERN AVE.

Tel.: WAlbrook 5-4353

Dr. Ant. Rudokas, O. D.

tikrina akis, pritaiko akinius, keičia stiklus ir rėmus.

Telefonas: YArds 7-7381

Priima: Vakarais nuo 6 ir 9 val. Šeštad. nuo 10 ryto iki 4 po pietų. Treč. ir sekmad. pagal susitarimą.

4701 S. DAMEN AVE., Chicago, Ill.

Why not be a Missionary

THE WHITE SISTERS

have hospitals, schools, orphanages and do social work throughout North, West, East and Central AFRICA. Applicants accepted ages 17 to 35.

THERE IS WORK FOR ALL

Background in social work desirable but not necessary.

For fascinating detailed information write

MISSIONARY SISTERS OF OUR LADY OF AFRICA

Franklin, Pennsylvania or Belleville, Illinois or Metuchen, New Jersey.

TINKAVIMAS

Įdedamos Naujos Lubos "Arches" ir Pataisymas.

Prieinamos kainos ir skubus aptarnavimas.

ROBERTS PLASTERING

HU 3-4763

Pilnas Pavasarinis AUTO SUDERINIMAS - $4.95

Nelaukite, jei automobilis reikia taisyti. Mes garantuojame savo darbą. Pilnas pataisymas, nudažymas ir kt.

Gaukite mūsų įkainavimus.

AL'S AUTO REPAIR

5431 W. Chicago Ave.

AUstin 7-2398

YOUNG LADIES, become a Registered

NURSE

Accredited school of nursing. Must be between the ages of 17 and 30 years and have completed 4 years of high school. A scholarship, which consists of books, tuition, uniforms and maintenance, is provided for each student nurse accepted into the September class. Modern classrooms, dietary and chemistry laboratories, and up-to-date library in the new nurses' home are available for the use of all students. Write or telephone: Edna D. Collentine, R. N., Director of Nurses, South Chicago Community Hospital, 2320 East 93rd Street, Chicago 17, Illinois, ESsex 5-4400. Next class begins September 8, 1954.

Pridėkite grožį ir padidinkite savo namo vertę

Įsitaisykite

- FORMIKĄ IR
- TEXTOLITĄ

Nuotakų ir viršuose, languose ir šonuose

NONE BETTER WOODWORKING PRODUCTS

5917 W. LAWRENCE

PAlisade 5-0003

Pirkite JAV taupymo bonus.

C. L. D. D.

Tel.: PRospect 8-1717

DR. S. BIEŽIS

GYDYTOJAS IR CHIRURGAS

3148 WEST 63rd STREET

Val.: kas dieną po pietų 1-3; vak. 7-8, tiktai antradieniais ir penktadieniais. Trečiad. ir sekmad. ofisas uždarytas.

Rez. 3241 WEST 66th PLACE

Phone: REpublic 7-7868

Ofiso telef.: VIrginia 7-0036
Rezidencijos: BEverly 8-8244

DR. T. DUNDULIS

GYDYTOJAS IR CHIRURGAS

4157 ARCHER AVENUE

Ofiso valandos:
Nuo 2—4 ir nuo 6—8:30 val. vakaro.
Šeštadieniais nuo 2 iki 4 po pietų.
Trečiadieniais pagal sutartį.

DR. STRIKOL

GYDYTOJAS IR CHIRURGAS

4645 SO. ASHLAND AVENUE

Ofiso valandos: nuo 2—4 ir 6—8; Ser., Subat. ir Nedėl. tik susitarus.

Ofiso Telefonas: YArds 7-4787

Namų Telefonas PRospect 6-1930

Jei neatsilieps viršutiniai telefonai, šaukite MIdway 3-0001

DR. BRUNO J. ZUBRICK'AS

GYDYTOJAS IR CHIRURGAS

2951 WEST 63rd STREET

(netoli Sacramento Ave.)

Valandos: 2—4 po pietų ir 7—9 vak., trečiad. ir sekmad. pagal susitarimą.

Telefonas: HEmlock 4-7899

Namų tel.: HIlltop 5-2557

KITI LIETUVIAI DAKTARAI

DR. JUZE AGLINSKAS

GYDYTOJA IR CHIRURGĖ

Vaikų ir Moterų Ligos

5159 SO. DAMEN AVENUE

Medicine and Surgery Building

Valandos: Pirm. ir treč. 10-4, ketv. ir penkt. 10-1 ir 6-9, šeštadieniais 10-12.

Ofiso: PR. 6-7900; Namų TR 4-1765

Dr. Kęstutis Aglinskas

GYDYTOJAS IR CHIRURGAS

2300 WEST 51st STREET

Val.: Pirm. ir antr. 10—12, ketv. ir penkt. 6—8 p. p., treč. ir šešt. pagal susitarimą.

Telef.: ofiso PRospect 6-1795

Rezid.: TRiangle 4-1765

DR. PETER BRAZIS

PHYSICIAN AND SURGEON

2434 WEST 71st STREET

CHICAGO, ILL.

Telefonai:

Ofisas: HEmlock 4-5849

Rezidencija: HEmlock 4-2324

OFISO VALANDOS:

Pirmad., Ketvirt. ir Penktadienį nuo 1-4 ir 7-9, Antrad. nuo 1-5, Trečiad. ir Šeštadienį tiktai susitarus.

Tel. ofiso: VI 7-0600; rez.: VI 7-7303

DR. BR. GAIŽIUNAS

GYDYTOJAS IR CHIRURGAS

4055 ARCHER AVENUE

(Kampas Archer ir California Ave.)

VAL.: 2—4 po pietų ir 6—8 vakare, šeštadieniais 2—7 p.p., išskyrus sekm.

Telef. ofiso: LAfayette 3-1707
Rez.: FIllmore 3-8614 (Maywood, Ill.)

DR. S. GEŠTAUTAS

GYDYTOJAS IR CHIRURGAS

Spec. širdies, vidaus ir vaikų ligos.

4055 SO. ARCHER AVE.

(kampas Archer ir California Ave.)

Valandos: kasdien 2-4 ir 6-8 po pietų, išskyrus trečiad. ir sekmad.

Rezid. telef.: STewart 3-4511
Ofiso telef.: YArds 7-1166

DR. J. GUDAUSKAS

GYDYTOJAS IR CHIRURGAS

756 WEST 35th STREET

Kampas Halsted ir 35-tos gatvės.

Valandos: 1-4 p. p. ir 6:30-8:30 val. kasdien. Trečiadieniais uždaryta. Šeštadieniais nuo 1 iki 4 po pietų.

DR. A. JENKINS

PHYSICIAN AND SURGEON

(Lietuvis Gydytojas)

2500 WEST 63rd STREET

Ofiso val.: kasdien nuo 2—4 po pietų ir 7:30—9 vakaro.
Trečiad. ir šeštad. uždaryta.

Ofiso Telef.: PRospect 6-3838
Rezid. Telef.: REpublic 7-9199

GRovehill 6-1595

Dr. Aldona A. Juska

AKIŲ LIGŲ SPECIALISTĖ IR PRITAIKO AKINIUS

Valandos: 9-12, 7-9 pagal susitarimą, Išskyrus trečiadienius ir šeštadienius.

2422 W. MARQUETTE ROAD

Tel. ofiso GR 6-4322. Rez. HI 5-2626

DR. JOSEPH W. KADZEWICK

(LIETUVIS)

GYDYTOJAS IR CHIRURGAS

Priėmimo valandos tiktai susitarus: nuo 2 iki 4 v. p. p. ir nuo 7 iki 9 vak., išskyrus trečiadienius.

MANOR MEDICAL ARTS BLDG.

6400 SO. KEDZIE AVE.

Ofiso ir buto telef.: OLympic 2-1381

DR. F. V. KAUNAS

GYDYTOJAS IR CHIRURGAS

1336 SO. 49th COURT, CICERO

Priėmimo val.: Kasdien 10-12 val. ryte ir 5-8 val. vak. Šeštad. 10-2 ir 4-6.

Butas: 1832 So. 49th Court, Cicero.

Dr. A. Valis - Labokas

GYDYTOJAS IR CHIRURGAS

Spec. Moterų Ligos

3267 SO. HALSTED STREET

Telefonas: DAnube 6-1125

Valandos: 1-4 ir 6-8 vakaro.
Šeštadieniais 1-4 val. po pietų.

Telef.: Ofiso ir buto OLympic 2-4159

DR. P. KISIELIUS

GYDYTOJAS IR CHIRURGAS

1435 So. 49th Ct., Cicero, Ill.

Kasdien 1—3 val. ir 6—8 val. vakaro. Šeštadieniais 12—2 val. ir 3—5 v. v.

Butas 1604 So. 49th Ave., Cicero, Ill.

Pirkite JAV taupymo bonus

Ofiso telefonas: LAfayette 3-3210
Jei neatsiliepia šaukit KEdzie 3-2868

Dr. Emily V. KRUKAS

GYDYTOJA IR CHIRURGĖ

4146 SO. ARCHER AVE.

Val.: kasdien po pietų nuo 12-2:30
Daily afternoons.
Vakarais: pirm., antrad., ketvirtad. 6—8:30. Trečiadieniais tik susitarus.

Telefonai: ofiso GRovehill 6-5399
Rezid.: PRospect 6-4732

DR. A. MACIŪNAS

GYDYTOJAS IR CHIRURGAS

2423 WEST 63rd STREET

(kampas 63rd ir Artesian)

Ofiso val.: 2-4 ir 6-8 v. p. p. kasdien.
Trečiadieniais uždaryta.
Šeštadieniais nuo 2-4 val.

DR. EDWARD B. MURAUSKAS

GYDYTOJAS IR CHIRURGAS

OFISAS:

2750 WEST 71st STREET

(prie California Ave.)

Valandos pagal susitarimą.

Ofiso telefonas: GRovehill 6-1321

Jei neatsiliepia VIncennes 6-3900

DR. CONSTANCE O'BRITIS

PHYSICIAN AND SURGEON

2408 WEST 63rd STREET

Tel.: HEmlock 4-5524

Hours by appointment only.

Dr. Zigmas Rudaitis

GYDYTOJAS IR CHIRURGAS

Spec. kaulų ligos

2435 WEST 69th STREET

Telefonas: REpublic 7-2290

Val.: pirm., antr., ketv., penkt. 6—8.
Kitomis dienomis susitarus.

Dr. Fl. Tallat-Kelpša
Dr. E. Tallat-Kelpša

GYDYTOJAI IR CHIRURGAI

MARQUETTE PARKO OFISAS:

2656 WEST 63rd STREET

(kampas Washtenaw ir 63rd St.)

Kasdien 3-5, išskyrus antr. ir ketv.
Kasdien 6-8:30, išskyrus treč. ir šešt.

Tel.: PRospect 6-8548.

Cicero ofisas: 5002 West 16th Street.

Kasdien 6-8:30, antrad. ir ketv. 1-3, šeštadienį 11-1.

Telef.: TOwnhall 3-0959

Namų telef.: HEmlock 4-7080

Kitu laiku tik susitarus.

Telefonai: ofiso CLiffside 4-0253
Rezidencijos: YArds 7-6388

DR. A. Z. ŠAULYS

GYDYTOJA IR CHIRURGĖ

4645 S. ASHLAND AVE. (kmb. 211)

Pirm., Antr., Ketv. ir Penktad. 6:30—8:30 val. vak. Šeštadienį 2—4 v. p. p.

DR. V. P. TUMASONIS

GYDYTOJAS IR CHIRURGAS

Spec. chirurginės ligos.

Ofiso telef.: HEmlock 4-2123

6255 SO. WESTERN AVENUE

Rezid. telef.: PRospect 6-8484

Val.: 2-4 ir 6-8 vak. Šešt. tik 2-4 p. p.
Neturi valandų trečiadienį ir sekm.

Telef.: ofiso — YArds 7-3526
Rezid. — YArds 7-7410

DR. JONAS VALAITIS

GYDYTOJAS IR CHIRURGAS

4038 SO. ARCHER AVENUE

Valandos: Kasdien nuo 6:30 iki 8:30.
Šeštadieniais nuo 4 iki 6.

Telef.: ofiso PRospect 6-9400
Rezid.: HEmlock 4-3851

Dr. Ona Vaškevičius

(VAŠKEVIČIŪTĖ)

GYDYTOJA - CHIRURGĖ

6560 SO. WESTERN AVE.

Val.: kasdien nuo 1-3 popiet ir nuo 6-8 val. vakaro; šeštad. 1-4 popiet; trečiad. ir kitu laiku tik susitarus.

Tel.: ofiso VI 2-1581, rez.: VI 2-0742

DR. V. VILEIŠIS

GYDYTOJAS IR CHIRURGAS

802 WEST 31st STREET

(kampas Halsted ir 31-os gatvių)

Priėmimo valandos: 2-4 ir 6-8 val.
Šeštadieniais 2-4 val. po pietų.
Sekmadieniais uždaryta.

Orthopedas - Protezistas

P. ŠILEIKIS

Kaulų fraktūroms įtvarai, Polio-Cerebral Palsy ir įvairioms vaikų bei suaugusiųjų deformacijoms pašalinti spec. Aparatai. Amput. kojoms ir rankoms visų sistemų Protezai. Orthop. pėdos Plokštelės (Arch Supports). Moterims, vyrams ir vaikams įvairių tipų med. Bandažai ir t.t.

VAL.: 9—4 ir 6—8. Šeštadieniais 9—1

ORTHOPEDIJOS TECHNIKOS LABORATORIJA,

1911 W. 59th St., Chicago 36, Illinois.

Tel.: PRospect 6-5084

KITATAUČIAI GYDYTOJAI

DR. CHARLES SEGAL

GYDYTOJAS IR CHIRURGAS

4740 So. Ashland Ave.

(2-ras aukštas)

Ofiso telefonas: YArds 7-0554

Jei neatsiliepia šaukite:

Rez. telef.: MIdway 3-2880

OFISO VALANDOS:

Nuo 10 iki 12 val. ryto, nuo 2 iki 4 val. po pietų ir nuo 7 iki 8:30 vakaro.

Dėmesio Namų ir Nuosavybių Savininkai!

Telefonuokite dabar įkainavimams

RAdcliffe 3-0526

Įtaisomi įvairiausių rūšių šildytuvai

DARBAS UŽTIKRINTAS

Tariamės dėl išmokėjimų

De Luxe Heating Sales and Service

6926 S. RACINE AVENUE

MORGIČIŲ PASKOLOS

UŽ ŽEMESNIUS NUOŠIMČIUS

Karo veteranams - G. I. - paskolos už 4½%

Stipriausioji taupymo įstaiga

Turtas — $44,000,000.00

Atsargos Fondas — $3,500,000.00

ĮSTAIGOS VALANDOS: Kasdien, įskaitant šeštad., nuo 9 val. ryto iki 4 po pietų. Ketvirtadieniais nuo 9 val. ryto iki 8 val. vakaro. Trečiadieniais visai neatidaroma.

JUSTIN MACKIEWICH, President and Manager

Standard Federal Savings

AND LOAN ASSOCIATION OF CHICAGO

4192 ARCHER AVE., CHICAGO 32

(Archer Ave. at Sacramento)

PHONE: VIrginia 7-1141

Aktorė Irena Nivinskaitė vaidins Lauros vaidmenį, Tennessee Williams veikale "Stiklinis Žvėrynas". Šis veikalas pirmą kartą lietuvių kalba bus statomas š. m. gegužės mėn. 15 ir 16 dienomis Kelly mokyklos auditorijoje. "Stiklinį Žvėryną" režisuoja Vytautas Valiukas.

Tik "Naujienos" rašo tiesą—neša laimę, moksla, šviesą.

GARSINKITĖS NAUJIENOSE

Dirbtini Dantys

Laisvi ar nepritaikyti?

DANTŲ PLOKŠTELĖS pataisomos ir stipriai įstatomos. Sužaloti dantys pataisomi, o nuotrupos išlyginamos

— 1 valandos darbas —

State Dental Plate Laboratory

1635 W. 47th St. YArds 7-4499
639½ W. 63rd St. WE 6-2608
944 W. 63rd. WAlbrook 5-2558

Dirbtini Dantys

Laisvi ar nepritaikyti?

— 1 valandos darbas —

Cleveland Dental Plate Laboratory

2326 So. Cicero Ave. OL 2-7263
456 W. North Ave. MI 2-6221
404 E. 47th Street. AT 5-6880
160 Milwaukee Ave. HU 9-3242

Dirbtini Dantys

Laisvi ar nepritaikyti?

DANTŲ PLOKŠTELĖS pataisomos ir stipriai įstatomos. Sužaloti dantys pataisomi, o nuotrupos išlyginamos.

— valandos darbas —

A-1 Dental Plate Laboratory

22 W. Madison, Room 223, DE 2-6804
1587 W. Ogden Ave. MO 6-3733
1425 Wilson Ave. LO 1-9280
2003 W. Lawrence SU 4-8708

NOW AT **SOLTIS**

MOTHER'S DAY . . . give her a useful gift

NECCHI or **ELNA** . . .

the world's most advanced sewing machines!

NECCHI, world's most advanced cabinet machine

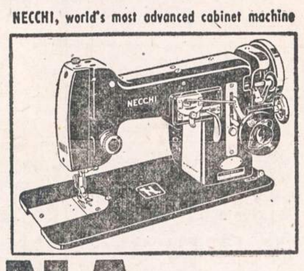

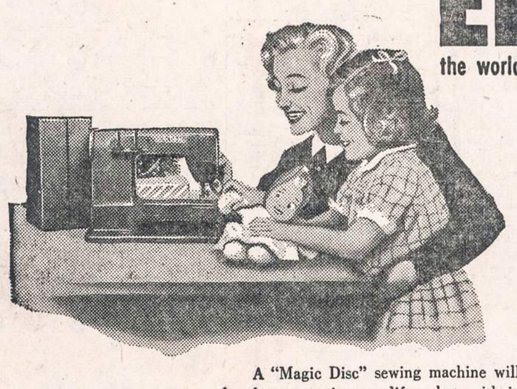

ELNA, world's most advanced portable

A "Magic Disc" sewing machine will not only make *the* ideal Christmas gift for the woman in your life — but, with it, she'll be able to turn out the the most wonderful gifts for others . . . beautifully decorated handbags, luncheon sets, children's clothes, slips, blouses.

Best of all, she doesn't have to be experienced. She just picks a stitch, slips in a magic disc — and the machine does the rest.

Completely automatically it turns out scores of intricate designs. Without attachments it sews on buttons, makes buttonholes, darns and mends . . . monograms and appliques . . . sews zig-zag and straight, forward and reverse. With one of these machines she can clothe herself and your family — and save the cost of the machine in no time at all.

These and other exquisite items can be produced as simply as sewing an ordinary seam

WHY BUY AN OLD FASHIONED OR INFERIOR SEWING MACHINE WHEN THERE'S A NECCHI OR ELNA TO FIT YOUR BUDGET!

TERMS AS LOW AS $2.50 per week

come in today for a free demonstration

liberal trade-ins

NECCHI SEWING CIRCLE ELNA

SOLTIS HOME APPLIANCES AND FURNITURE

2647 West 51st Street Tel. HEmlock 4-7095

OPEN MONDAY AND THURSDAY EVENINGS

VIENERIŲ METŲ SUKAKTIS

(Seną Petrą prisiminus)

Šiandien sukanka lygiai vieni metai kaip mirė Petras Martinkaitis, kuris paprastai buvo žinomas kaipo Senas Petras. Per daugelį metų jis tuo slapyvardžiu pasirašinėjo po korespondencijomis bei jį vartojo aprašinėdamas įvairiausius Chicagos lietuvių gyvenimo įvykius. Daugeliui jo tikroji pavardė nebuvo nė žinoma, bet Seną Petrą pažino tūkstančiai lietuvių. Ir tai visai natūralu: su portfeliu bei visokiais "sempeliais" jis diena iš dienos lankydavo lietuvių kolonijas. Lankydavo tavernų savininkus, biznierius bei šiaip sau piliečius vienokiais ar kitokiais biznio reikalais. Tavernų savininkus jis aprūpindavo tuo, kas kostumeriams reikalinga; iš biznierių rinkdavo skelbimus, užrašydavo jiem laikraštį ir t.t.

Senas Petras buvo kilęs iš Gražiškių parapijos, Laukupėnų kaimo, Vilkaviškio apsk. Į Ameriką jis atvyko 1911 m., neturėdamas dar nė 20 metų amžiaus. Atvyko jis pas savo gimines į anglies kasyklas netoli Pittsburgho. Pirmiausia jis ir pradėjo dirbti kasyklose. Po kurio laiko jis ėmė "vendravoti" po plačiąją Ameriką. Ir tai darė ne todėl, kad jam patiko iš vienos vietos keliauti į kitą, bet aplinkybių spiriamas. Reikia žinoti, jog tais laikais nebuvo lengva darbas gauti. Darbų, kaip sakoma, dažnai pritrūkdavo. Pritrūkdavo jų ir Senam Petrui. Ieškodamas vienokio ar kitokio darbo, jis tad ir keliavo iš vienos vietos į kitą. Kai baigdavosi darbas vienoje vietoje, jis keliavo į kitą. Tuo būdu jis turėjo progos aplankyti Ohio, Illinois, Missouri, Kansas, Utah, Arizona, Montana, Wyoming, Washington, Oregon, Idaho, Nebraska, South Dakota, North Dakota ir kitas valstybes. Dirbo jis pas farmerius javų rinkimo metu, įvairios rūšies kasyklose ir t. t.

Besiblaškydamas po Ameriką, Senas Petras pradėjo Naujienose aprašinėti savo patyrimus bei įspūdžius. Aprašinėjo jis lauko darbininkų būklę. Tais laikais lauko darbininkai, lyg kokie čigonai, keliaudavo nuo vieno farmerio pas kitą, iš vienos valstybės į kitą. Didžiausia darbymetė būdavo rudenį, kai javus tekdavo nuo laukų nuimti.

PETRAS MARTINKAITIS (SENAS PETRAS)

Farmos nebuvo taip mechanizuotos kaip dabar, todėl ir lauko darbininkų javams nuimti reikėdavo žymiai daugiau.

Nuo pat pirmų į Ameriką atvykimo dienų įgijęs patyrimo dirbti kasyklose, Senas Petras kasyklose dirbo įvairiose vietose. Dirbo įvairiose vietose ir įvairiose kasyklose: aukso, sidabro, anglies, vario ir t. t.

Pagaliau po kelių metų bastymosi Senas Petras pastoviai apsigyveno Chicagoje. Iš pradžių dirbo Fordo dirbtuvėje, o paskui, kai darbai sumažėjo, pradėjo agentauti. Pradžia nelengva buvo. Bet juo tolyn, juo labiau jam sekėsi. Jis buvo draugiško ir malonaus būdo. Todėl biznieriai ir laikraščių skaitytojai jį rėmė: pirmieji per jį garsinosi laikrašty, o antrieji per jį laikraštį užsisakė.

Kai prasidėjo Chicagos Lietuvių Draugijos naujų narių įrašymo vajai, tai Senas Petras užsirašė kontestantu. Ir visuose tuose vajuose jis pirmavo: į draugiją jis įrašė per 2,000 naujų narių!

Prieš kelis metus Senas Petras pradėjo dirbti kaipo likerių firmos agentas: rinko iš tavernų užsakymus įvairiems gėrimams. Kadangi jis buvo biznierių mėgiamas, tai jo klientūra nuolat didėjo. O tai reiškia, kad jis geriau susitvarkė finansiškai ir jau buvo atidėjęs gražią sumą atsargai. Vis rengėsi paimti "ilgas atostogas", išvažiuoti į Floridą ir ten bent porą mėnesių pailsėti, nes kartkartėmis nekaip tesijausdavo. Bet atidėliodamas atostogas, jis susilaukė "amžinų atostogų ir amžino poilsio" . . .

Seno Petro mirtis buvo staigi ir netikėta: mirė jis Statford kino teatre, kai jį ištiko širdies smūgis. Kai visi išsiskirstė iš teatro, apie 1 val. ryto jis buvo surastas sukniubęs sėdynėje.

Senas Petras buvo geras žmogus ir geras lietuvis. Mėgo jis kultūringas pramogas: jį visada buvo galima užtikti kiekviename svarbesniame lietuvių koncerte ar kitos rūšies parengime.

-k.

LIETUVIŠKA ĮSTAIGA

SAFETY OF YOUR SAVINGS

CRANE Savings & LOAN ASS'N

INSURED UP TO $10,000 3%

2555 West 47th Str. CHICAGO 32, ILL. LAf. 5-1063

B. R. PIETKIEWICZ PRES.

DĖL NAMAM REIKMENŲ VISUOMET LANKYKITE ŠIĄ

ERDVIĄ IR PATOGIĄ SENIAUSIĄ LIETUVIŲ BENDROVĖS KRAUTUVĘ

PROGRESS FURNITURE Co

4181183 ARCHER AVE.

Tel. LAfayette 3-3171

Brighton Parko Kolonijoje

KAS DIENĄ ČIA RASITE DIDŽIAUSIAS PREKIŲ VERTYBES

Naujausių madų, geryjų išdirbysčių rakandų, kaurų, pečių, televizijos aparatų, refrigeratorių, plovyklų, vaikams rakandų ir visų kitų namam reikmenų. LENGVI IŠSIMOKĖJIMAI PRITAIKOMI VISIEMS.

SHULMISTRAS & Co.

INSURANCE

REAL ESTATE

4004 S. ARCHER AVE.

CHICAGO 32, ILL.

LAFayette 3-6300

Property Management Mortgage Loans Sales Notary Public Investment Counselors

Agents for ARCHER CURRENCY EXCHANGE Checks Cashed Money Orders Utility Bills Accepted

CLASSIFIED ADS.

HELP WANTED — MALE
Darbininkų Reikia

TURRET LATHE OPERATORIAI

- GEROS DARBO SĄLYGOS
- GERAI STOVINTI KOMPANIJA
- NUOLATINIS DARBAS
- GERAS ATLYGINIMAS
- DAUGELIS PRIEDŲ

Siųskite pavardę, adresą ir telefoną šiuo adresu:

NAUJIENOS

Box 4516 — 1739 So. Halsted Street

CHICAGO 8, ILLINOIS

REIKALINGAS senyvas vyras pagelbėti dirbti ūkyje. Turi suprasti apie ūkės darbą. Kambarys, valgis ir atlyginimas. Rašyti Mr. Victor Gabrėnas, Route 1, Box 18, Branch, Michigan.

REIKALINGAS GERAS bartenderis. Kreipkitės 6502 So. Wentworth Ave.

HELP WANTED — FEMALE
Reikia Darbininkių

Get set now on a steady job!
M E N
GENERAL FACTORY LABOR
No experience needed
Steady year 'round employment
40 hour—5 day week
Good starting rate
Paid vacation, paid holidays
Employees group insurance including hospitalization and surgical benefits.
Apply in Person
between 7:30 a. m. and 4:30 p. m.
E. W. A. ROWLES CO.
104 N. HICKORY ST.
ARLINGTON HEIGHTS

RENTING IN GENERAL
Nuomos

IŠNUOMOJAMI 3 kambariai beismonte. Pilnai apšildomi. Naujai remontuoti. Kreiptis Mrs. Dapsevičienė, 6104 S. Washtenaw. REpublic 7-9092

BUSINESS CHANCES
Biznio Progos

PARDUODAMA KRAUTUVĖ
Bučernė, grosernė ir svaiginančių gėrimų parduotuvė. Biznyje daugiau kaip 35 metus. 1840 S. Halsted Street. CAnal 6-5821

LABAI GERA PROGA KRIAUČIAMS
Parduodama siuvykla ir valykla. Plytų namas ant 2 lotų. 4 karų garažas. Biznis įsteigtas 27 metai. Kaina prieinama. Gazo šilima.
1848 West Pershing Road

PARDUODAMAS namas su bizniu—Dry Cleaner. 2 butai po 5 kambarius, 2 karų garažas, karštu vandeniu apšildomas. Yra 2451 W. 45th Street. Šaukite: YArds 7-6934

REAL ESTATE FOR SALE
Namai, Žemė — Pardavimui

NAMŲ REMONTAS
(REMODELING)
Atlieku cemento, karpenterio, mūro ir kitus darbus. Iki $2,500 nereikia nieko įmokėti, o už didesnius darbus susitarsime.
Dirbu Chicagoje ir priemiesčiuose.

PETRAS POCIUS
6828 So. Maplewood Ave.
REpublic 7-1223

IDEALUS PIRKINYS
Pačioj Marquette Parko širdy and 69th St. parduodamas 2 butų po 5 kambarius mūrinis namas geram stovyje. Šildymas karštu vandeniu su stokeriu. Dvigubas mūrinis garažas. Kartu gausite dar tuščią gretimą kampinį žemės sklypą, ant kurio galite pasistatyti biznį ar panašiai. Visa kaina $26,000.
6 metų senumo 2 aukštų Georgian tipo mūrinė 5 kamb. rezidencija su dekoratyviniais medeliais. Didelis sklypas — daug šviesos. Naujas garažas. California, prie 73rd St. $16,800.

P. LEONAS
F. H. HALVORSEN CO.
REAL ESTATE
3145 W. 63rd St. Tel. HE 4-4300
Buto tel.: AB 4-9611

BRIGHTON PARK
2 butų, labai geram stovyje, medinis namas, $12,600.
2 butų mūrinis namas, centralinis apšildymas, 2 automobilių garažas. Įmokėti $6,000. Paskola išduodama 4%. Parduos už $18,900.
MARQUETTE PARK
Puikus 2 butų po 6 kambarius mūrinis namas, centralinis apšildymas, 2 automobilių garažas. $26,000.
Prie 58th ir Damen, 4 butų (2 po 5 ir 2 po 4) mūrinis namas. $27,500.
Prie Ogden Parko ir 67-tos, 6 butų po 4 kambarius, labai geram stovyje, apartmentinis (mūrinis) namas, centralinis apšildymas. Mūrinis garažas. Metinės pajamos $5,500. Parduos už $35,000.
KUTRA - NORKUS REALTY
2405 West 51st Street
Tel.: PRospect 6-7238 arba REpublic 7-7321

5 KAMBARIŲ BUNGALOW
7814 OGLESBY
Gazo šiluma, garažas. $12,500. Atidaras namas 2-4 val. sekmadienį.
SOuth Shore 8-5850

4 KAMBARIŲ medinis namas su 4 kamb. angliškų beismontu. "Forced air" šiluma. Cyclone tvora, naujai išremontuotas vidus. Geros pajamos, žemi mokesčiai. Savininkas antrame aukšte. 7223 So. Artesian Ave.

$8,800 PILNA KAINA UŽ 2 BUTUS PO 4 KAMBARIUS, 16-ta ir Karlov. Gerame stovyje. $2,000 įmokėti. Svoboda, 3739 W. 26th St. LA 1-7038.

PARDUODAMAS NAMAS Brighton Parko apylinkėje kartu su bizniu: bučernė ir grosernė. Savininkas buvo biznyje 35 metus, dabar pasitraukia. 4140 So. Maplewood Ave. Galima matyti kiekvieną dieną ir sekmadieniais iki 12-tos val.

FARMS FOR SALE
Ūkiai Pardavimui

LEMONT'E
Parduodama farma, 5 akrai žemės, 4 kambarių naujas namas, automatinė šiluma, karštas ir šaltas vanduo ir visi patogumai. Garažas ir gyvuliams tvartas. Pigi kaina, tiktai $4,000 įmokėti, likusius lengvais išmokėjimais. Randasi ant 135-tos gatvės, 3 blokai nuo Archer Avenue į vakarus. Didelis užrašas PARDAVIMUI stovi prie kelio. Lengva surasti. Savininkas yra lietuvis Mr. Songaila.
FELIX F. GORDON & CO.
4106 South Francisco

120 AKRŲ ūkis, netoli South Haven, Mich. Obuoliai, pyčės ir vynuogės. 70 akrų ariamos. Du maži namai ir didelis kluonas. Savininkas parduoda dėl amžiaus. Šaukite Edward Lazar, AMbassador 2-8602 nuo 9 iki 12-tos.

MISCELLANEOUS
Įvairūs Dalykai

JONAS CONRAD
TUCK POINTING BIZNYJE
Atnaujina pasenusį namą, pripildo lietaus išplautus plytų tarpus. Taiso kaminus ir apie langų rėmus. Daugelio metų patyrimas darbe. Reikalui esant, kreipkitės į lietuvį — J. CONRAD, 5242 S. Artesian Ave GRovehill 6-4177

"Tu, mano motinėle"

Solistės dainininkės Prudencija Bičkienė ir Sofija Adomaitienė, akompanuojant prof. Vladui Jakubėnui, įdainavo RCA Victor kompanijos studijoje vieną lietuviškų duetų plokštelę.

Vienas iš tų duetų yra ypač įdomus ryšium su artėjančia Motinos Diena: yra tai Česlovo Sasnausko "Tu, mano motinėle". Kūrinyje panaudota mūsų liaudies melodija, kuri mūsų žymaus kūrėjo plačiai ir meistriškai išvesta kontrapunktiniu būdu, pabrėžiant dainos tekste minimą motinos ir dukrelės pasikalbėjimą.

Kitoje plokštelės pusėje įdainuotas populiarusis St. Šimkaus duetas "Plaukia sau laivelis". Kaip teko patirti, šios plokštelės pasirodys prekyvietėje prieš pat Motinos Dieną. —s.