ORAS
Giedra, temperatūra 65 laips., naktį 44 laips.
Saulė teka 5:36, leidžiasi 8:00

MIDWEST INTER-LIBRARY CENTER CHICAGO

NAUJIENOS

THE LITHUANIAN DAILY NEWS

The First and Greatest Lithuanian Daily in America
NAUJIENOS
The Lithuanian Daily News
Published by The Lithuanian News Publishing Co., Inc.
1739 So. Halsted St., Chicago 8, Ill.
HAymarket 1-6100
Over One Million Lithuanians In The United States

Midwest Inter. Library Center Gr.
5721 Cottage Grove Ave

VOL. XLI | Kaina 5c | Chicago 8, Ill. Trečiadienis, Gegužės-May 12 d., 1954 m. | Price 5c | No. 112

PRANCŪZIJA SVARSTO KOMUNISTU SIŪLYMA

VYRIAUSYBĖ PASIŪLĖ KONGRESUI UŽDRAUSTI KOMUNISTINES UNIJAS

Prokuroras prašo teisės pašalinti įtariamus darbininkus iš privačių karo pramonės kompanijų

WASHINGTONAS, D. C. — Eisenhowerio vyriausybė pasiūlė Kongresui išleisti įstatymą, kuriuo remiantis Teisingumo departamentas galėtų uždrausti komunistų kontroliuojamas unijas, o taip pat ir tokias įmones.

Vyriausio prokuroro išdirbtame projekte siūloma užkirsti kelią nepatikimiems darbininkams ir tarnautojams įsiskverbti į tokio svarbumo karines įmones, kaip elektros ir pan.

Reikia užpildyti spragas

Vyr. prokuroras Brownell savo lydrašty Atstovų rūmams ir Senatui primena, kad dabartiniai saugumo įstatymai yra su spragomis, kurias tenka būtinai užpildyti, norint sustiprinti kovą su priešvalstybiniais gaivalais Jungtinėse Valstybėse.

Komunistai karo pramonėj

Brownell priminė, kad ligšioliniais įstatymais remiantis negalima apvalyti privačių karinių įmonių nuo komunistų ir įtariamų priešvalstybių darbininkų.

Pav., tokioj svarbioj karinėj pramonėj, kaip elektros, dominuoja elektrikų unija, kurią CIO pašalino iš savo tarpo, kaip komunistų valdomą uniją. Kita komunistų dominuojama unija kontroliuoja telefono, telegrafo ir kitokių komunikacijos priemonių darbuotojus. Jų agentai turi progos priimti ir pasiųsti svarbius karinius pranešimus.

Yra ir nepatikimų įmonių

Vyr. prokuroras siūlo panašių priemonių ir prieš privačias įmones, kurios pasirodytų nepatikimų asmenų rankose. Tokių įmonių esama. Naujasis įstatymas, kurį prašoma išleisti, turi įgalinti vyriausybę griebtis atitinkamų saugumo priemonių ir prieš tokias prokomunistines įmones.

Buvęs komunistas rašęs progresistų kandidatui kalbas

Pagal jo rankraštį padarytas ir filmas apie M. Lutherį

WASHINGTONAS, D. C. — Kongreso priešamerikinės veiklos komitete liudijo buvęs komunistų partijos narys rašytojas Allan SloaneSilverman, kad jis tarp kita parašęs ir "progresistų" partijos kandidatui į prezidentus Henry Wallace kalbą apie jo sutikimą būti kandidatu.

H. Wallace atėjo pas "progresistus" ne iš komunistų stovyklos, bet pavarytas iš prez. Trumano vyriausybės. H. Wallace buvo kurį laiką JAV viceprezidentu, žemės ūkio ir prekybos ministeriu. Kai jis pradėjo per įžuliai reikalauti pasaulio pasidalinimo tarp JAV ir SSSR, Trumanas pavarė iš kabineto. Jis susidėjo su "progresistais", ir turėjo garbės būti jų kandidatu į JAV prezidentus.

Allan Sloane liudijo, kad jam pavedė parašyti šią kalbą prokomunistinė menininkų ir rašytojų unija. Sloane be to parašęs įvairių veikalų filmams ir vaidinimams. Pagal jo rankraštį buvo pagamintas ir filmas apie Martyną Lutherį.

IŠ VISO PASAULIO

Žmogaus amžius ilgėja

WASHINGTONAS, D. C. — Visuomenės sveikatingumo įstaiga praneša, kad per paskutinį dešimt metų amerikiečio amžius prailgėjo apie 4 metus. Dabar amerikietis išgyvenąs vidutiniškai iki 68½ metų, o moterys dar ilgiau—iki 71⅔ metų.

Izraelis derėtųsi su arabais

JERUZALĖ. — Ministeris pirmininkas Moshe Sharett pareiškė, kad jo vyriausybė yra pasiruošusi pradėti bet kada tiesioges derybas su arabų kaimynais dėl pastovios taikos arba dėl būdų siekti tokios taikos. Tačiau arabų valstybės tokių derybų vengia.

Anglija gins Gibraltarą

GIBRALTARAS. — Karalienė Elzbieta, atvykusi į šią galingąją anglų tvirtovę vartuose į Vidužemio jūrą, užtikrino, kad Anglija pasiruošusi ginti tvirtovės gyventojus ir pasilaikyti tvirtovę savo valdžioj. Tai buvo aiškus atsakymas Ispanijai, jog Anglija nemano geruoju užleisti jai Gibraltarą.

Baisus potvynis Irake

BAGDADAS, Irakas. — Patvinus Tigrio ir Efrato upėms, apie 10,000 gyventojų buvo išgabenta iš upių slėnių ir 2,000 bus dar evakuota. Viena sritys (Al-Shuyuch) visiškai atskirta nuo likusio pasaulio. Šimtai kareivių pasiųsta gyventojams į pagalbą.

Tunisijoj siaučia teroristai

TUNISAS. — 35 teroristai išplėšė ginklų fabriką netoli Gafsos ir vėliau jį padegė. Toj pačioj srity jie apšaudė keleivinį traukinį, sužeisdami traukinio mašinistą ir vieną keleivį—vietinius gyventojus.

Byla dėl vokiečių aukso

HAGA, Olandija, — Tarptautinis teismas pradėjo svarstyti Italijos iškeltą bylą prieš JAV, Angliją ir Prancūziją dėl vokiečių aukso, 5,143 svarų. Italija tvirtina, kad auksas priklauso jai, o sąjungininkai sako, kad jį italai buvo pasisavinę iš Albanijos, kuri skolinga Anglijai už nuskandintą karo laivą.

Australija varžo komunistus

MELBOURNE. — Vyriausybė įsakė savo konsulatai Hong Konge atimti pasą komunistų dienraščio "Tribune" redaktoriui Chandler iš Sydney, vykstančiam į komunistų konferenciją Kinijoj. Iš pabėgusio SSSR diplomato Petrovo sužinota, kad Chandler yra daugiau, negu šiaip komunistas, kuriems Australija paprastai nedraudžia keliauti į komunistų galis.

Anglijoj sviestas laisvas

LONDONAS. — Anglijoj įsigaliojo naujas potvarkis, kuriuo baigiami suvaržymai sviestui pirkti. Dabar anglai gali sviestą ir margariną pirkti laisvai rinkoj. Sviesto ir riebalų kortelės Anglijoj išsilaikė nuo 1940 m.

UNITED PRESS-NAUJIENŲ Telephoto

Du sovietų aviacijos pareigūnai, būtent majoras Ivan Pupyšev (dešinėj) ir majoras Andrei Gudkov (vidury), kuriems britų valdžia įsakė išsikraustyti, kadangi jie buvo susekti šnipinėjant. Šioje nuotraukoje matosi ir jų viršininkas Plk. Marakazov (kairėje).

Perrinkta senoji SLA vadovybė

NEW YORKAS. — Suskaičius balsus, paaiškėjo, kad SLA dabartinis prezidentas **K. J. Kalinauskas** iš S. Bostono, Mass., gavo 2,275 balsus. Kitas kandidatas, W. F. Laukaitis iš Baltimorės, Md., gavo 1,186 balsus. Tuo būdu Kalinauskas lieka ir toliau Amerikos Lietuvių Susivienijimo prezidentu.

Į viceprezidentus perrinktas **P. Dargis** iš Pittsburgho, Pa., gavęs 2,513 balsų prieš A. S. Trečioką, surinkus 908 balsus.

Sekretorium lieka ir toliau **Dr. M. J. Vinikas**, gavęs 2,064 balsus. E. Mikužiutė iš Chicagos laimėjo 1365 balsus.

Iždininku lieka **K. P. Gugis** iš Chicagos, surinkęs 1,625 balsus. S. Gegužis iš Mahoney City, Pa., gavo 1,270 balsų, A. J. Chaplinskas iš S. Bostono, Mass. — 548 balsus.

Į iždo globėjus perrinkti **J. Maceina** iš Pittstono, Pa., ir **A. Devenienė** iš Waterbury, Conn., gavę 2,167 ir 2,104 balsus. Kiti kandidatai į iždo globėjus gavo balsų: J. Arlauskas iš S. Bostono, Mass. — 623; S. Briedis iš Brooklyno, N. Y. — 1,033; S. C. Budvitis iš Cambridge, Mass. — 425 ir V. Bukšnaitis iš Ozone Park, N. Y. — 265.

Į daktarus kvotėjus perrinktas **Dr. S. Biežis** iš Chicagos 2,241 balsu. Kiti kandidatai gavo balsų: Dr. P. Zalatorius iš Chicagos — 539 ir Dr. A. Šliupaitė iš Brooklyno, N. Y. — 644 balsus.

4 zionistų grupės kritikuoja Ameriką

Pastebi pataikavimą arabams

NEW YORKAS. — Keturių zionistų organizacijų konferencijoje buvo pasisakyta prieš Amerikos nutarimą suteikti Irakui karinės paramos ir dėl Valstybės departamento Viduriniųjų Rytų politikos aplamai.

Zionistų darbo organizacijos Hapoel prezidentas rabinas Issachar Levin reikalavo Valstybės departamentą atvirai prisipažinti, kad jis pakeitė ligšiolinę politiką sukurti pastovią taiką Viduriniuose Rytuose.

Tarp kalbėtojų buvo ir Izraelio religinių ir socialinių reikalų ministeris Moshe Shapiro. Jis priminė, kad arabai atmetė Izraelio pasiūlymą sudaryti ilgalaikę taikos sutartį, bet nežiūrint to Vakarų valstybės užtikrinusios arabams ginklų paramos.

Vėliausios Žinios

— Sekr. Dulles naujame pareiškime spaudai davė suprasti, kad JAV nemano kovoti dėl Indokinijos ir kad Indokinijos netekimas dar nereikštų, jog ir visa Pietryčių Azija atsidurtų komunistų rankose.

— Indokinijoj komunistų partizanų armiją užėmė 3 vietoves pakeliui į Raudonosios upės žiotis. Vienas prancūzų postas užimtas 7 mylias nuo Hanoi miesto.

— Pan-American linijos lakūnai tvirtina, kad jie gegužės 1 dieną matė vandenilio ar atominės bombos pašvaistę Pacifike. AEC susilaiko nuo tvirtinimų apie naujus bombų bandymus.

— JAV pasiūlė 23 japonų žvejams, nudegusiems nuo vandenilio bombos pelenų, $123,000, praneša Japonijos vyriausybės atstovas.

— Indokinijoj prancūzų lėktuvas su dviem generolais, Rene Cogney ir Jean Masson, nusileido į aerodromą, nežinodami, kad jį ką tik užėmė komunistai.

Lėktuvas spėjo pakilti, bet buvo sužalotas. Atskridęs naikintojas prilaikė komunistus, kol atvyko prancūzų dalinys ir išgelbėjo generolus.

— Senato tyrinėjimų komitete nesusitarta tarp besiginčyjančių pusių (armijos departamento ir sen. McCarthy) išbraukti iš viešų apklausinėjimų antraeilius bylos dalyvius ir tuo paskubinti bylos aiškinimą.

— Prancūzijos vyriausybė atidėjo neribotam laikui leidimą Maskvos baletui atvažiuoti į Paryžių su spektakliais. Prieš keletą savaičių Paryžiaus teatras svečiavosi Maskvoj ir ta proga buvo papilta daug vandens ant komunistų propagandinio malūno apie "SSSR Prancūzijos kultūrinį bendradarbiavimą".

TARSIS P. AMERIKOS ANTIKOMUNISTAI

MEKSIKOS MIESTAS.—Meksikos antikomunistinis liaudies frontas praneša, kad visų Pietų Amerikos respublikų panašios organizacijos pažadėjo atsiųsti savo atstovus į konferenciją, kuri prasidės gegužės 27 d.

— Oslo. — Norvegijos aviacijos viršininkas gen. Finn Lambrecht tvirtina, kad vienas iš paslaptingųjų lėktuvų, pastebėtų viršum Skandinavijos, buvęs Amerikos karinis lėktuvas.

Sovietai naudoja UNESCO propaguoti "prieš a.-h. bombas"

Pasiūlymas buvo atmestas

HAGA, Olandija. — Po daugelio kvietimų sovietai įstojo į JT švietimo ir kultūros organizaciją UNESCO ir pradėjo savo trugdymus.

Ši organizacija susirinko svarstyti būdus, kaip apsaugoti kultūrinius paminklus ir meno kūrinius naujo karo atveju. Sovietų atstovas tuojau įteikė pasiūlymą pasmerkti atomines ir vandenilio bombas.

Organizacijos dauguma tačiau atmetė sovietų pasiūlymą, kadangi UNESCO esanti ne tam skirta organizacija. Sovietų pasiūlymą tačiau parėmė 7 kitos valstybės, 12 nuo balsavimo susilaikė ir tik 22 atvirai pasisakė prieš šį sovietų propagandinį pasiūlymą.

Atleido tris profesorius

Atsisakė aiškintis apie savo komunistinę veiklą

LANSING, Mich. — Michigano universiteto vadovybė suspendavo tris savo profesorius, atsisakius Kongreso priešamerikinės veiklos komitete atsakyti į klausimus apie jų ryšius su komunistų partija.

Vienam iš jų, matematikos lektoriui Chandler Davis, komitetas ruošiasi iškelti bylą už Kongreso įžeidimą.

Kiti du suspenduotieji yra: Mark Nickerson ir Clement Markeron.

Nehru giria Ikes atominį planą

Bet klausimą turi spręsti ne keletas didžiųjų šalių

N. DELHI. — Indijos ministeris pirmininkas Nehru išgyrė prezidento Eisenhowerrio pasiūlymą sudaryti tarptautinį organą kontroliuoti ir išnaudoti žmonių gerovei atominę energiją.

Tačiau Nehru kritikuoja JAV norą derėtis tuo klausimų tik su Sovietų Sąjunga, paliekant nuošaly valstybes, kurios negamina atominių bombų, kaip Indija. Nehru ragino klausimą nukelti į Jungtines Tautas, kad sprendime dalyvautų visos valstybės, įtraukiant, žinoma, ir komunistinę Kiniją. Tai buvo dar naujas Nehru argumentas, kodėl komunistinė Kinija turi būti priimta į Jungtines Tautas.

Norvegai nuteisė 5 sovietų šnipus

Išdavė pabėgęs MVD leitenantas

KIRKENAS. — Norvegijos teismas baigė svarstyti špionažo bylą, kurioj penki norvegai, iš jų 4 komunistai, buvo kaltinami rinkę šiaurinėj Norvegijoj karines paslaptis ir išdavinėję sovietų agentams.

Du iš jų nuteisti po 4 metus kalėjimo, kiti du — po 2 metus; penktasis kalėjimo bausmės išvengė. Visi 5 turi sumokėti iždui $4,000, kuriuos jie gavo iš sovietų agentų.

Šią špionažo grupę pasisekė norvegams išaiškinti pabėgusio sovietų policijos MVD leit. Pavlovo pagalba.

VIETMINTHO PASIŪLYMAS SUDARĄS PAGRINDĄ DERĖTIS DĖL PALIAUBŲ

Paryžius reikalauja Bidault būti nuolaidesniam

GENEVA. — Didelio nusistebėjimo padarė prancūzų delegacijos atstovo naujas pareiškimas spaudai, aiškinant, kad jų vakarykštį atsakymą į Vietmintho komunistų taikos pasiūlymą nereikia laikyti neigiamu.

"Nei mes Vietmintho planą priėmėme, nei jį atmetėme", pareiškė prancūzų delegacijos narys J. Bayens. Pagal jo naują pareiškimą, Indokinijos komunistų planas sudaręs "pagrindą deryboms, siekiant abiejų pusių nuomonių suartinimo".

Naujos direktyvos iš Paryžiaus

Pirmadienio prancūzų pareiškimą korespondentai suprato kaip Vietmintho plano atmetimą. Prieš Vietmintho pasiūlymą pasisakė ir JAV.

Žiniomis iš Paryžiaus, ministerių kabinete kilo ginčai ir priekaištai užsienio reikalų ministeriui Bidault dėl jo "amerikoniško", tai yra, tvirto laikymosi prieš komunistus. Visa eilė ministerių reikalauja išnaudoti progą susitaikinti, nevengiant ir vienokių ar kitokių nuolaidų.

Komunistai manievruoja

Norint suminkštinti prancūzus, Molotovas sušvelnino savo reikalavimą iškviesti iš Laos bei Kambodijos komunistų "vyriausybių" delegacijas. Tokių vyriausybių iš viso nėra. Bet tai buvo ženklas, rodąs Molotovo norą išjudinti prancūzus nuolaidoms.

Prancūzus be to paveikė Vietmintho komunistų sutikimas grąžinti 1,300 sužeistų Dien Bien Pfu tvirtovės gynėjų, patekusių į komunistų rankas. Antradienį komunistai pasigyrė, kad jie didžiai susirūpinę šiais belaisviais; vadina juos didvyriškais kovotojais ir t. t. Jie nepamiršo pranešti ir tokią sentimentališką žinią, kad vienintėlė moteris, patekusi į komunistų nelaisvę, gailestingoji sesuo Geneveva Galadar-Terraube esanti sveika gyva ir slaugianti savo sužeistuosius belaisvius.

Molotovas kaltina JAV

Antradienį buvo konferuojama ir dėl Korėjos "suvienijimo". Molotovas atmetė senesnį JT nutarimą paskelbti laisvus rinkimus visoj Korėjoj JT prižiūrint.

Jo žodžiais, Korėjos karą sukėlė ir vedė Amerika, tik po Jungtinių Tautų vėliava. Iš jo kalbos nebuvo matyti nė menkiausio ženklo, kad komunistai sutiktų leisti šiaurės Korėjoj laisvus rinkimus, prižiūrint J. Tautoms, kaip to reikalauja JAV vadovaujamas Vakarų blokas.

JAV sekretoriaus Dulles organizuojamą Azijos "NATO" Molotovas pavadino "nukreiptą prieš Azijos tautas ir jų išsilaisvinimo pastangas".

CHOCHLOV WASHINGTONE

WASHINGTONAS, D. C. — Antradienį Senato vidaus saugumo komitetas apklausinėjo Nikolai Chochlov, ką tik atvykusį iš Vakarų Vokietijos.

Kaip anksčiau skelbta, Chochlov buvo sovietų slaptosios policijos teroro skyriaus kapitonas, atvykęs į Frankfurtą nužudyti rusų antikomunistų veikėja Dr. Okoloč.

Prancūzai pagavo šnipinėjant lenkų "politinį" bėglį

PARYŽIUS. — Prancūzijos vyriausybė praneša, kad ji išaiškino ir suėmė lenkų politinį pabėgėlį Borhen Zadora Ladikowski, šnipinėjus vienai komunistinei valstybei, kaip spėjama, Lenkijai.

Ladikowski ilgus metus tarnavo Lenkijos valdžios įstaigose. 1953 metais jis atsirado Prancūzijoj ir paprašė priglausti kaip politinį pabėgėlį. Prancūzija jį priėmė, bet jis greitai pasirodė įtartinas. Jis buvo sekamas ir susektas gavęs iš komunistų agentų $1,000.

Anglai "šalti" amerikiečiams

Tai esąs spaudos "nuopelnas"

LONDONAS. — Daily Mirror, didysis Londono dienraštis, apklausinėjo 5,000 amerikiečių aviacijos kareivių, tarnaujančių JAV bazėse Anglijoj, ką jie mano apie anglų-amerikiečių santykius.

Iš jų 47% atsakė, kad anglai prieš amerikiečius yra indiferentiški, atseit "šalti", 12% atsakė, kad anglai nedraugiškai nusistatę. Mažoji dalis arba 41% tvirtina, kad anglai yra jiems draugiški.

Į klausimą, kodėl anglai tokie šalti ir nedraugiški amerikiečiams, 43% atsakė, kad anglų spaudos kiršinantys straipsniai prieš Ameriką paveikė anglus. 40% atsakė, kad anglai nemėgsta amerikiečių dėl jų didesnių uždarbių ir geresnio gyvenimo. 17% mano, kad anglai aplamai nemėgsta "svetimšalių".

Prez. Zapotocky ir balionai

VIENA, Austrija. — Žiniomis iš Čekoslovakijos, jos prezidentas Zapotocky savo iškilmingoj kalboj paminėjo ir laisvės balionus, siunčiamus iš Vakarų, kaip naują didelę bėdą.

Minint 9 metų sukaktį nuo raudonosios armijos įžygiavimo į Pragą, prez. Zapotocky kalbėjo: "Čekoslovakija nesiunčia į užsienį teroristų, žudikų, neleidžia balionų ir nesikiša į kitų šalių vidaus reikalus, kaip kad daro išdavikiški emigrantai, globojami Amerikos imperialistinių sluoksnių".

Čekoslovakija pasiuntė JAV ir formalų protestą dėl leidžiamų laisvės balionų iš Vakarų Vokietijos.

Iš vedybų uždirbo $300,000

CHICAGO. — Mrs. Marilyn Reilly, 28 m., prieš 3 mėnesius ištekėjusi už turtingo pramonininko, gavo skyrybų leidimą. Teismas jai priteisė iš vyro $300,000 ir jos advokatui $25,000.

PETRAS PIVARONAS

Pittsburgho Universiteto Lietuvių Kambario Komitetas gegužės 16 d. Schenly viešbutyje rengiamame bankete ruošiasi pagerbti Amerikos lietuviams gerai žinomą visuomenininką Petrą Pivaroną, kuris jau 22 metus nenuilstamai vadovauja Lietuvių Kambario Komitetui kaipo jo pirmininkas.

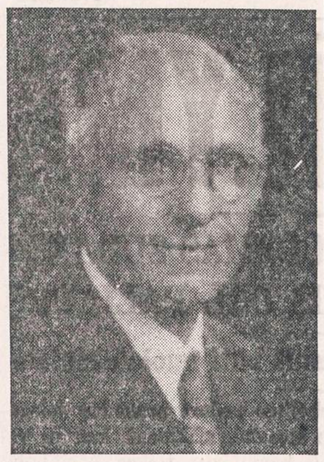

Petras Pivaronas

Šia proga tad bus ne pro šalį kiek plačiau apibūdinti Petro Pivarono veiklą ne tik kaipo Liet. Kambario Komiteto pirmininko, bet ir (gal 50 metų) plačiau paleisti jo ilgametį veikimą Amerikos lietuvių tarpe.

* * *

Petras Pivaronas, kaip ir daugumas mūsų senųjų Amerikos lietuvių, atvyko į šią šalį iš Rusijos carų valdomos, bet jau atbudusios ir revoliucijos audrų supurtytos Lietuvos 1905 metais, būdamas 21 metų amžiaus jaunuolis. Atsivežė su savim nepalaužtą sveikatą ir geležinę energiją. Jis jau buvo paliestas Lietuvos tautinio atbudimo dvasios. Kaip žinome tais laikais Lietuvos kaimo jaunuoliai mažai turėjo galimybių Lietuvoje siekti aukštesnio mokslo, ar amato, ypatingai Žemaitijoje. Laimingi tie buvo, kurie galėjo šiek tiek pasimokyti rusiškoje pradžios mokykloje. Petras Pivaronas, tur būt, buvo vienas iš tų "laimingųjų", nes jau buvo lankęs pradžios mokyklą. Atvyko iš savo gimtosios vietos (Užventinio, Šiaulių apskrities) tiesiai į lietuvišką Chicagą pas savo brolius. Nors Chicagoj tais laikais buvo didoka lietuvių kolonija, bet visa aplinkuma, šalis ir gyvenimo sąlygos buvo skirtingos, negu Lietuvoje, ir reikėjo prie viso to prisitaikyti, kliūtis nugalėti, kad būtų galima prasiskinti sau gyvenimo kelią.

Tų laikų atvykusių į šią šalį Lietuvos jaunuolių gyvenimo keliai, kaip žinome, buvo ne vienoki: vieni siekė savomis jėgomis aukštesnio mokslo, kiti amato, treti laužėsi į prekybą, o dauguma tai ėjo prie sunkiausių ir pavojingiausių darbų kasyklose ir fabrikuose, kad galėtų uždirbti daugiau pinigų ir grįžti į Lietuvą. Tačiau daugumas tų jaunuolių, kurie neturėjo jokio kito tikslo, eidami prie sunkiausių ir pavojingiausių darbų, o tik uždirti kiek galima daugiau pinigų, nevisi to tikslo atsiekė. Kiek pagyvenę šioje šalyje, jie užmiršo apie grįžimą į Lietuvą. Vieni jų prarado sveikatą, kiti paskendo girtavime, į Amerikos lietuvių viešąjį gyvenimą nieko apčiuopiamo neįnešdami.

Petras Pivaronas buvo vienas iš tų, kurie savo gyvenimo tikslą jau buvo nužiūrėjęs. Atvykęs į šią šalį, jis tuoj pastebėjo, kad yra galimybių siekti amato ir biznio, tik žinoma, pirmiausia reikia prisitaikyti prie esamų aplinkybių. Reikia lavintis, mokytis, kad geriau būtų galima susipažinti su esama padėtim. Pirmiausia jaunas Petras nueina į dirbtuvę pas savo brolį Domininką dirbti prie kalvių. Vadinasi, išmokti kalvio amato. Tačiau kalvystės amatas Petro nežavėjo. Padirbęs apie 6 mėnesius, metė kalvystės darbą ir nuėjo dirbti į bučėrnę — mėsos ir groserio krautuvę. Čionai bedirbdamas ir būdamas pakankamai akyvas, pradėjo susipažinti su biznio vedimo reikalais bei svajoti apie įsigijimą nuosavo biznio. Po kiek laiko nuėjo dirbti į duonos kepyklą mokytis duonos kepimo amato. Ten dirbdamas ne tik pramoko duonos kepimo amato, bet ir susipažino su kepyklos biznio vedimo reikalus. Ir štai po poros metų (1907 metais) Petras Pivaronas kartu su savo broliu Damininku jau įsigijo nuosavą duonos kepyklos biznį, pradėdamas kepti tikrą lietuvišką duoną. Biznis sekėsi labai gerai. Tiek gerai, kad Pivaronai pasimojo bent didesnes lietuviškas kolonijas aptarnauti jų kepyklų kepta lietuviška duona. 1916 metais Pivaronai atidaro kitą savo kepyklą Pittsburghe, paskui Waterbury ir kitose lietuvių kolonijose.

Kepyklos biznis, tur būt, yra reikalingas daugiau geros priežiūros, negu koks kitas biznis. Po kiek laiko Waterbury ir kituose miestuose pardavė kepyklas, tik per kurį laiką tos perduotos kepyklos buvo žinomos kaipo Pivaron Brolių. Vadinasi, Pivaronų vardu duona buvo vadinama, nes Pivaronų duona pagarsėjo tarp Amerikos lietuvių.

Dabartiniu laiku Domininkas Pivaronas yra savininkas Chicagoje plačiai žinomos Pivarono kepyklos, o pas mus Pittsburghe — Petras. Pivaronų kepykla Pittsburghe buvo atidaryta 1916 metais. Petras Pivaronas persikėlė gyventi į Pittsburghą, 1924 m. ir tais pačiais metais vedė Pittsburghe gimusią ir augusią lietuvaitę Bertą Pažereckaitę, sukurdamas gražų šeimyninį gyvenimą. Jis turi išauginęs gražią ir išmokslintą dukrelę Joaną Numan ir sūnų Petrą, kuris dabartiniu laiku tarnauja kariuomenėje ir kuris grįžęs iš kariuomenės, gal būt, perims tėvų vedamą kepyklos biznį, nes jis lankė specialią kepyklos biznio vedimo mokyklą.

Tai maždaug tokiais keliais eidamas Petras Pivaronas skynė sau gyvenimo kelią.

Petro Pivarono visuomeninė veikla

Dabar bandysiu apibudinti Petro Pivarono visuomeninę veiklą, nes jis yra plačiai žinomas tarp Amerikos lietuvių. Kas iš mūsų, kurie domisi Amerikos lietuvių visuomenine veikla, nėra girdėjęs apie Pittsburgho Petrą Pivaroną? Tur būt, nerasim nė vieno Amerikos lietuvių bendro suvažiavimo, kuriame nebūtų dalyvavęs Petras Pivaronas. Kada yra aukos dedamos Lietuvos gelbėjimui, Petras niekada neatsilieka ir dažnai su stambia auka prisideda.

Pas mus Pittsburghe joks viešas ir bendras susirinkimas negali apsieiti be Petro Pivarono. Jis visada randa laiko ir galimybių dalyvauti ir prisidėti su darbu. Daugumas mūsų vadinamųjų veikėjų, kurie yra biznyje, dažnai nusiskundžia, kad neturi laiko dalyvauti susirinkimuose, nes negali pasitraukti nuo biznio. Iš Petro Pivarono tokio nusiskundimo nėra tekę girdėti. O jis juk irgi yra biznyje ir turi prižiūrėti savo farmą. Vienok visada randa laiko prisidėti su darbu lietuviškiems reikalams. Tai yra geriausias liudijimas kaip Petras Pivaronas yra pasišventęs visuomeniniam darbui.

Kalbant apie Petro Pivarono veiklą, negalima tylomis praeiti ir pro ponią Pivaronienę. Ji irgi neatsilieka visuomenėje veikloje nuo savo vyro. Ji taip pat niekad nesiskundžia laiko neturėjimo ir niekad neatsisako nuo visuomeninio darbo.

Petras Pivaronas įsijungė į visuomeninę veiklą per įvairias draugijas. Atvykęs iš Lietuvos, pirmiausia įstojo į šv. Pranciškaus draugiją. Pradėjo lankyti draugijos susirinkimus ir domėtis draugijos reikalais. Kiek pabuvęs toje draugijoje, pastebėjo, kad joje turi tam tikras privilegijas saliunininkai. Pasijuto esąs ne savoje vietoje.

Petras mėgo skaityti tų laikų lietuviškus laikraščius, bet jo mėgiamiausias laikraštis buvęs dėdės šerno redaguojama Lietuva. Lietuvos politinė kryptis giliai įstrigo į jauno Pivarono galvoseną. Pasitraukęs iš pranciškinės draugijos, tuoj įstoja į Tėvynės Mylėtojų Draugiją, paskui į SLA. Šiose organizacijose ėmė aktyviai reikštis.

Tai tokiu būdu Petras Pivaronas pradėjo savo visuomeninę veiklą, kuri laikui bėgant, darėsi didesnė ir platesnė. Visą visuomeninę Petro Pivarono veiklą tiksliai aprašyti nėra reikalo, nes tai yra gerai žinoma Amerikos lietuviams. Tik šia proga negalima praleisti nepažymėjus, kad Petras Pivaronas aktyviai dalyvavo parašų rinkime po peticija, reikalaujančia, kad Amerikos valdžia pripažintų Lietuvos nepriklausomybę. Lietuvai atgavus nepriklausomybę, Petras Pivaronas lankėsi porą kartų Lietuvoj, būtent 1927 ir 1935 metais. Rūpinosi Lietuvos našlaičiais, aukodamas pats stambias aukas ir parinkdamas jų tarp Amerikos lietuvių. Savo aukas Lietuvos našlaičiam siuntė per Lietuvos Moterų Globos Komitetą, o Vilniaus lietuvių našlaičiams per Dr. Alseikos Komitetą. Kai Lietuva buvo laisva, bet Lietuvos sostinė buvo lenkų pavergta ir Amerikos lietuvių tarpe buvo susidariusi Vilniaus Vadavimo Sąjunga, tai Pittsburgho skyriui vadovavo Petras Pivaronas. Kada prof. Mykolas Biržiška kaipo Vilniaus Vadavimo Sąjungos pirmininkas lankėsi Amerikos lietuvių kolonijose, tai Pittsburgho skyrius bendrai su ukrainiečiais surengė milžiniškas prakalbas Soldiers Memorial svetainėje. Tai buvo lyg ir demonstracija prieš lenkų pavergimą Vilniaus. Tose prakalbose prof. Mykolas Biržiška buvo principalis kalbėtojas ir pasakė kalbą lietuvių ir ukrainiečių kalbomis.

Taip pat negalima praleisti nepaminėjus, kad Petras Pivaronas, yra A. L. T. vykdomajam komitete ir nuoširdžiai darbuojasi nuo pat Alto susidarymo. Jis kelis kartus su kitais ALT. Vykdomojo Komiteto nariais lankė Washingtoną ir dalyvavo pasimatymuose Lietuvos laisvinimo bylos reikalais su prezidento Rooseveltu ir prezidentu Trumanu. Taip pat per daugelį metų dalyvauja Balfo valdyboje ir dažnai dalyvauja valdybos suvažiavimuose, ir tai vis dažniausiai savomis lėšomis. Aukų tiek Altui, tiek Balfui irgi yra gausiai davęs.

Apie Petro Pivarono veiklą ryšium su įrengimu Pittsburgho universitete Lietuvių paminklinio kambario reikia pasakyti tiek, kad Petras ir čia yra įdėjęs ir deda daug nuoširdaus darbo, kad ne tik būtų galima išgarsinti Lietuvos vardą, bet ir pažadinti lietuvių jaunimą prie aukštojo mokslo. Jis rūpinasi, kad būtų įsteigta universitete neturtingiems ir gabiems lietuviams jaunuoliams bent kelios pastovios stipendijos.

Šiuo savo rašiniu trumpais bruožais ir toli gražu nepilnai pavaizdavau tik tą dalį Petro Pivarono visuomeninės veiklos, kuri buvo ir yra bendra visiems Amerikos lietuviams. Ir mes matome, kad tai didelis įnašas į bendrąją Amerikos lietuvių veiklą. .... S. B.

SUSIRINKIMŲ IR PARENGIMŲ

PRANEŠIMAI

Visuomeninių Studijų Ratelio, veikiančio prie A.S.S. Chicagos skyr., sueiga įvyks sekmadienį, gegužės 16 dieną, 12 val., Hollywood Inn patalpose.

Programoje: 1) debatai, tema "Akademinio skauto dalyvavimas kitose organizacijose". 2) Humanitarinė valandėlė. Ratelio nariai prašomi pasiruošti diskusijoms. Renkamės punktualiai. —Seniūnas.

National Democratic Club mėnesinis susirinkimas bus geg. 12 d., 8 val. vak. Hollywood Inn svet., 2417 West 43rd St. Visi nariai prašomi atvykti laiku. Turime daug svarbių reikalų aptarti, o ypač gegužinės reikalą. Prašome atsivesti naujų narių, ypač veikėjų. —Korespondentas.

Vasarvietė "NIDA"
Sav. PR. KALVAITIS
BEVERLY SHORES, INDIANA
Tel.: Michigan City 2-2711
LIETUVIŠKAS MAISTAS
ALUS IR VYNAS
GERA MAUDYMUISI VIETA

Pavasarinis Baldų
IŠPARDAVIMAS
Budriko krautuvėje!

Salionų Komplektai ir 2 Dalių Sofos:

$159 2 dal. modern. komplektas, didelė sofa su derinančia kėde	$88
$199 2 dalių saliono komplektas, modernios Frieze medžiagos	$138
$259 2 dal. saliono komplektas, 2-jų spalvų kombinacija	$169
$349 2 dal. saliono komplektas, gražiai atrodančios medžiagos	$227
$469 2 dal. Deluxe kompl., apdengtas tvirta Frieze medžiaga	$331

Sofos, Lovos ir Pasikavojančios Lovos:

$159 Sofa-lova su spyruoklių matracu	$98
$200 Sofa-lova su atskiru spyruokliniu matracu	$107
$239 Davenport lova su spyruokliniu matracu	$138
$319 Sofa-lova, dekoruotos medžiagos	$198
$349 "Simmons" pasikavojanti lova, modern. Frieze medžiagos	$251
$149 Sofa-lova su spyruokliniu matracu, dviems	$78

Miegamųjų Kambarių Komplektai

$159 3 dal. moderniškas mieg. kamplektas, lova ir 2 komodos	$88
$169 su knygoms pasidėti lova ir didelė dviguba komoda	$99
$219 3 dal. mieg. komplektas, dviguba komoda, lova ir komoda	$127
$298 3 dal. dviguba komoda, lova, Cordovan užbaigta	$186
$349 3 dal. mieg. komplektas 18-to šimtm., raudonmedžio ven.	$244
$39 didelė komoda	$18

Kėdės ir Supimosi Kėdės:

$19 traukiamoji kėdė	$10
$38 šiaip sau kėdės	$18
$69 kėdė su spyruoklių konstrukcija	$37
$71 Plastic Barrel kėdė	$39
$12 plastikinės kėdės, spyruoklių konstrukcija	$5
$89 didelė supimosi kėdė	$46

Pasižymėję Lovoms Įrengimai:

$39.50 pasižymėjusios firmos spyruoklinis matracas arba Box spring, full arba Twin	$26
$49.50 spyruoklinis matracas, gero "ticking", full arba twin	$31
$59.50 "Simmons" matracas arba box spring, full arba twin	$39
$34.50 spyruoklinis matracas, resilient coils, vents, handles, full arba twin	$17
$79.50 Hollywoodo lova su viskuo	$39
$69 sofa-lova, spyruoklių konstrukcija	$38
$89 studio sofos, spyruoklių konstrukcija	$48
$89 8 dalių bunk komplektas: 2 lovos, 2 matracai, 2 spyruoklės, apsaugos užtvėrimas, kopečios	$47
$22.50 geležinė stumiamoji lova, spyruoklinis matracas, su viskuo	$17

Valgomojo Kamb. Komplektai ir Dinettes:

$79 5 dal. Chrome dinette kompl. plastikos stalo viršus, 4 kėdės	$39
$84 5 dal. ąžuolo komplektas, padidinamas stalas su "leaf"	$43
$89 5 dal. Chrome dinette kompl., padidinamas stalas, 4 kėdės	$46
$149 5 dal. Chrome dinette kompl. modern. stalas, 4 didelės kėdės	$99
$249 7 dal. valg. kompl., didelis padidinamas stalas, 6 kėdės	$147

LEMPOS:

Moderniška stalui lempa, reg. kaina $12.99, už	$7
Decorator lempos, reguliarė kaina $9.00, už	$5
Ant grindų pastatomos lempos, reg. kaina $24.00, už	$9
Komodoms lempos už	$1.00 kiekviena
Nauji šaldytuvai po	$139 ir aukščiau

JOS. F. BUDRIK, INC.
3241 So. Halsted St. Tel.: CAlumet 5-7237
Atidara pirmadienio ir ketvirtadienio vak.
Nedėliomis nuo 11 iki 5 val. po pietų.
Budriko radio valanda leidžiama kiekvieno ketvirtadienio vakare nuo 6 iki 7 val. vakaro iš stoties WHFC, 1450 kilocycles.

S.A. BERGMAN INC.
WALLPAPER PAINTS
1524 WEST 63RD ST.
CORNER 63RD AND JUSTINE
ALL PHONES PROSPECT 3440
Dykai Pristatymas. PR 6-3440
Išimtinai Dažų, Sienom Popierių ir Langam Užuolaidų Krautuvė.
DIDELIS IŠPARDAVIMAS VYKSTA DABAR
BERGMAN'S Velvet Flat Aliejaus Dažai. Naujos spalvos, vėliausio styliaus, plaunamas. Gal. $4.39
BERGMAN'S Super Gloss Enamel. Geriausiai uždengia, aukšto blizgėjimo, geriausia, plaunamas emalis padirbtas; negeltonėja — baltas ir kitokios spalvos. Kvorta $2.30. Gal. $7.85
4-IŲ col. Pure Nylon Bristle dažam šepetys, $2.79 vertės, special $1.79
VIDURŽEMIO jūros kempinis, vertės $2.50, už $1.69
HEAVY Fibre Paper Drop Cloth, 9x12 pėdų dydžio 98c.
7-IŲ colių Roller Set, įskaitant plieninis indas, viskas $1.49
DEXTER Park Lawn žolės sėklos, 5 svarai $1.95
SIENŲ popierius, vertės $2.50, už rolę 98c.
Kitas sienų popierius 39c. ir aukš.
Popierius Apkarpomas DYKAI
Visi Telefonai: PROSPECT 6-3440
Klauskit Bergman's ir nepadarysite klaidos. Bergman'as neturi kitų krautuvių skyrių.
Krautuvės valandos: Atdara pirmadieniais ir ketvirtadieniais iki 9:00 vakaro. Antrad., treč., penkt. ir šentadieniais iki 6:00 vakaro.
S.A. BERGMAN INC.
1524 WEST 63rd ST.
CORNER 63rd AND JUSTINE

PRADĖK TAUPYTI ŠIANDIEN, - TURĖSI RYTOJ!
Taigi pradėk taupyti šioje lietuviškoje įstaigoje.
BRIGHTON SAVINGS moka 3% pelno
Kiekvieno taupytojo indėliai yra apdrausti iki $10,000.00.
BRIGHTON SAVINGS and LOAN ASS'N.
4071 Archer Ave., į vakarus nuo California Ave.
Telefonas: LAFAYETTE 3-8248
CHARLES ŽEKAS, Secretary
OFISO VALANDOS:
Pirmad., Antrad., Penktad. ir Šeštadienį 9:00 ryte iki 4:30 val. po pietų.
Trečiad. 9:00 ryte iki 12 val. dieną. Ketvirt. 9:30 ryte iki 8:00 val. vak.

LOVEIKIS
Siunčiam Gėles Telegramu į Visas Pasaulio Dalis
KVIETKININKAS
Gėles Vestuvėms, Banketams ir Pagrabams.
3316 S. Halsted St. YArds 7-7308

GĖLININKAS
(PUTRAMENTAS)
Linksmumo ar liūdesio valandoje Gražiausios Gėlės ir Vainikai. Reikale pašaukite: atvyksim į jūsų namus su vainikų paveikslais išsirinkti
ROY R. PETRO (Putramentas)
5519 So. Harlem Avenue
POrtsmouth 7-9020

URBA
Gėlės Mylintiems, Vestuvėms, Banketams, Laidotuvėms, Papuošimams.
GĖLININKAS
4180 ARCHER AVENUE
Tel.: LA 3-5800 arba LA 3-5870

GUŽAUSKŲ
BEVERLY HILLS GĖLINYČIA
GĖLĖS VISOMS PROGOMS
6901 SO. WENTWORTH AVE.
Telef.: ST 3-2454 ir HU 3-2224

STEPONAS C. LACKAWICZ
LAIDOTUVIŲ DIREKTORIUS
Trys Koplyčios
2424 WEST 69th STREET — REpublic 7-1213
2314 WEST 23rd PLACE — VIrginia 7-6672
10756 S. MICHIGAN AVE. — PUllman 5-1270

LIŪDĖSIO VALANDOJ
Šaukite
MAŽEIKA & EVANS
LAIDOTUVIŲ DIREKTORIAI
6845 So. Western Ave.
REpublic 7-8600-8601
Air Conditioned Chapel and Parking Facilities.
Tiems, kurie gyvena kitose miesto dalyse rausime koplyčią arčiau jusų namų

A. PETKUS
LAIDOTUVIŲ DIREKTORIUS
6812 So. Western Avenue
1410 South 50th Avenue
CICERO, ILL.
TELEFONAI:
GRovehill 6-2345-6 • TOwnhall 3-2109
KOPLYČIOS VISOSE MIESTO DALYSE

John F. Eudeikis
LAIDOTUVIŲ DIREKTORIUS
SENIAUSIA IR DIDŽIAUSIA LAIDOJIMO ĮSTAIGA
AMBULANCE DIENĄ IR NAKTĮ
4605-07 SO. HERMITAGE AVE.
Tel.: YArds 7-1741 ir BIshop 7-9481
4330-34 SO. CALIFORNIA AVE.
Telefonas LAfayette 3-0440
Mūsų radio programos šeštadieniais 9:15 ryto iš WGES 1390 kil.
MODERNIŠKOS AIR-CONDITIONED KOPLYČIOS

NARIAI Chicagos Lietuvių Laidotuvių Direktorių Asociacijos
AMBULANCE PATARNAVIMAS DIENĄ IR NAKTĮ.
★
TURIME KOPLYČIAS VISOSE MIESTO DALYSE

P. J. RIDIKAS
3354 S. HALSTED STREET — Phone: YArds 7-1911

LEONARDAS A. EZERSKIS
1646 W. 46th STREET — Phone: YArds 7-0781

LEONARD BUKAUSKAS
10821 S. MICHIGAN AVE. — Phone: COmmodore 4-2228

VASAITIS - BUTKUS
1446 SO. 50th AVE., Cicero, Ill. — Phone: OLympic 2-1003

ANTANAS M. PHILLIPS
3307 LITUANICA AVE. — Phone: YArds 7-3401

PETRAS P. GURSKIS
659 WEST 18th STREET — Phone: SEeley 3-5711

ALFRED VASAITIS-VANCE
177 WOODSIDE ROAD, RIVERSIDE, ILLINOIS
Telefonai: RI 7-5345 ir OLympic 2-5245

J. LIULEVIČIUS
4348 S. CALIFORNIA AVE. — Phone: LAfayette 3-3572

GEORGE F. RUDMIN
3319 S. LITUANICA AVE. — TEL. YArds 7-1138-1139

Lietuvių Taupymo ir Skolinimo Bendrovės

kuriose kiekvieno santaupos yra apdraustos iki $10,000.00, o namų paskolos duodamos lengvomis sąlygomis.

BRIGHTON SAVINGS & LOAN ASSN.
4071 ARCHER AVENUE — CHICAGO 32, ILLINOIS

CHICAGO SAVINGS & LOAN ASSN.
6234 SOUTH WESTERN AVE. — CHICAGO 36, ILLINOIS

CRANE SAVINGS & LOAN ASSN.
2555 WEST 47th STREET — CHICAGO 32, ILLINOIS

DISTRICT SAVINGS & LOAN ASSN.
3430 SOUTH HALSTED STREET — CHICAGO 8, ILLINOIS

MIDLAND SAVINGS & LOAN ASSN.
4038 ARCHER AVENUE — CHICAGO 32, ILLINOIS

ST. ANTHONY SAVINGS & LOAN ASSN.
1447 SOUTH 49th COURT — CICERO 50, ILLINOIS

UNIVERSAL SAVINGS & LOAN ASSN.
1800 SOUTH HALSTED STREET — CHICAGO 8, ILLINOIS

Roosevelt Furniture Speciali Proga

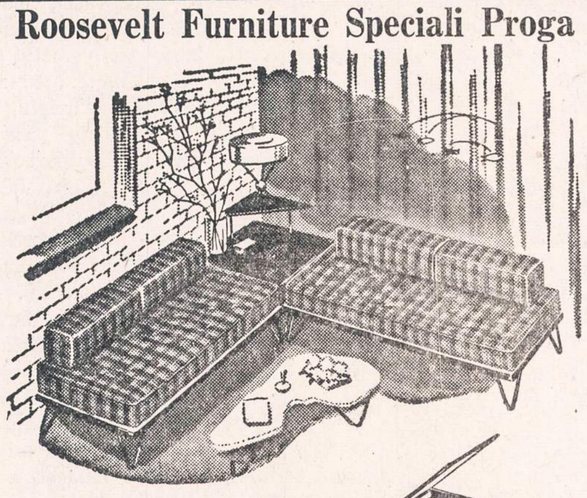

9 vienetai tik $179.00
2 vienetų sectional, 1 kilimas
2 staliukai, 1 cocktail staliukas
2 lempos, 1 paveikslas.

ROOSEVELT FURNITURE CO.
2310 W. ROOSEVELT ROAD — Telefonas: SEeley 3-4711
Krautuvė atidaryta sekmadieniais nuo 11 iki 4:30.

FINE COSMETICS FROM ABROAD
Improve Your Appearance With

IDA HARRIS COSMETICS

Featuring Nationally Known Lines

DOrchester 3-0241

LIETUVIŲ PREKYBOS NAMAI

Moderniškiausi baldai, 1954 metų modelio televizijos aparatai: ZENITH, MOTOROLA, WESTINGHOUSE, SYLVANIA ir daug kitų. Skalbiamos mašinos, šaldytuvai, gazo šildymui pečiai: SIEGLER, MOORE IR kiti. Radio aparatai, kilimai, spyruokliai, matracai ir visa, kas tik reikalinga namų įrengimams.

Lengvi išmokėjimai, sekmadieniais jokių taksų.

FURNITURE CENTER INC.
Įmonės vedėjas JUSTAS LIEPONIS
3222-24-26 So. Halsted Str. — VIctory 2-4226
Įmonė atidaryta: Pirm., Ketv. 9-9:30. Kitomis dien. 9-6. Sekm. 10-5 val.

SHULMISTRAS & CO.
INSURANCE
REAL ESTATE
4004 S. ARCHER AVE.
CHICAGO 32, ILL.
LAFayette 3-6300
ARCHER CURRENCY EXCHANGE

Gary, Ind.

BERNOTAI PERSIKĖLĖ Į GARY

Antanas Bernotas su šeima, ilgus metus gyvenęs Westville, Ill., neseniai persikėlė gyventi į Gary, Indiana. Daugiau negu 40 metų jis dirbo stambioje Westville bendrovėje, o dabar periskėlė dirbti į plieno centro sritį.

Bernotas ilgus metus skaitė Naujienas Westvillėje, gali sakyti nuo pirmojo jų numerio, o dabar vėl jas užsirašė pagal naują adresą. Linkime naujoje vietoje jam laimingai įsikurti ir gyventi. —Draugai

Philadelphia, Pa.

PINIGINIS BALFUI VAJUS

Gegužės 16 dieną Philadelphijos lietuviai pradeda rodyti savo gailestingumo širdis kenčiančiam broliui ir sesutei. Čia tiesiog ir ryškiai reiktų sakyti — Būkime gailestingi ir aukokim gausiai.

Šį metinį Balfo naudai vajų remia ir varo visi Philadelphijos lietuviai. Į Vajaus Garbės Komitetą įeina visi žymesni asmenys: J. M. prel. I. Valanciūnas, kun. J. Čepukaitis, kun. Dr. Vito Martusevičius, adv. H. Horan, adv. C. Cheleden, adv. S. Mankas. Visi lietuviai profesoriai ir kiti.

Rinkliavai pravesti išsiųsta laiškai į visus namus. Lietuvių Radijo Progarmos mielai talkininkauja ir remia rinkliavą. Dabar tik reikia, kad visi būtų aplankyti ir visi atiduotų savo auką. Todėl čia reikia didelio ir lietuviško bendradarbiavimo aukoms rinkti. Kadangi rinkliava tęsis tik 2 savaites, tai reikia nemažai rinkėjų. Visi prašomi tuoj patys užsiregistruoti ir paimti aukų lapus, kad galėtumėte patalkininkauti ir surinkti aukų. Niekas iš kitur neateis darbo atlikti, mes patys ir tik mes patys tai padarysim.

Visų žinių prašome kreiptis į Vajaus Centrus:

1. Liberty Federal Savings and Loan Association, 202 N. Broad St., Lo 7-1480;
2. St. Andrew's Rectory, 1913 Wallace St., Po 5-2322;
3. St. George's Rectory, 3580 Salmon St., Re 9-3102;
4. St. Casimir's Rectory, 324 Wharton St., Ho 8-2052.

Į šias vietas galima siųsti savo aukas ir čia bus primamos aukos ir iš čia išeis rinkėjai, kad aplankytų visus namus.

Gerasis lietuvi, Vajaus Komitetas nedaug, bet nuoširdžiai nori pasakyti — būk gailestingas mūsų kenčiančiam lietuviško kraujo broliui ir sesutei, našlaičiui, sergančiam ligoniui, seneliui ar apleistam. Jie yra reikalingi pagelbos ir tai ne kokiai prabangai, bet kasdienei duonai, vaisto lašeliui, drabužio gabalėliui. Todėl visos mūsų širdys ir rankos bei kišenės turėtų būti atviros šiam gailestingam darbui. Tikime, kad philadelphijiečiai pilnai supras ir atjaus tuos, kurie taip daug vilčių ir meilės sudeda į mus. Jei kas nebūtų aplankytas, tai būkite tiek malonūs ir patys įteikite ar atsiųskite savo auką. Tai yra mūsų lietuviško gailestingumo bandymas ir artimo meilės vykdymas. Tad visi remia ir aukoja Balfo naudai per mūsų vedamą vajų — gegužės 16—30 d. Visų aukų laukiame, visiems dėkojame. Vajaus Komitetas

Lankėsi Vliko pirmininkas

Vliko pirmininkas prel. M. Krupavičius, Chicagos ALT skyriaus nario kun. I. Albavičiaus lydimas, vakar lankėsi "Naujienų" Redakcijoje.

Šiandien Vliko pirm. M. Krupavičius ir Vykdomosios Tarybos pirm. K. Žalkauskas grįžta į New Yorką. Kartu su jais išvyksta ir Informacijos Centro direktorė p-lė M. Kižytė, kuri taip pat lankėsi Chicagoje.

Rockford, Ill.

VESTUVĖS

Šių metų kovo 27 d. apsivedė Viktoras Dameika, žinomos gausios aukotojos Lietuvos reikalams p-ios M. Dameikienės sūnus, su p-le Birute Deltuvaite, mūsų veikėjo p. P. A. Deltuvos dukrele. Jaunavedžiai gyvena dideliame ūky Durand, Ill. Linkiu jaunavedžiams laimingo gyvenimo. S.

PASIMATYKITE SU STANLEY LITVINU

APIE JŪSŲ INSULIACIJOS PROBLEMAS
DABAR YRA LAIKAS ĮRENGTI SAVO NAMĄ ŽIEMAI
* * *
Mes turime išdirbtą reputaciją pilno pasirinkimo A-1 rūšies stako lentų ir namams materiolų.

CARR-MOODY LUMBER COMPANY
3039 SO. HALSTED STREET — Tel. VICTORY 2-1272
STANLEY LITWINAS, Mgr. — LIETUVIAI SALESMONAI.

PLANINGAS TAUPYMAS MOKA GERUS DIVIDENDUS

Kiekvienas žmogus turėtų atliekamus nuo pragyvenimo pinigus taupyti kas savaitę.
Taupyti reikia: senatvei, vaikų mokslui, įsigijimui namo, automobilio, atostogoms, vestuvėms, krikštynoms ir kitiems reikalams. Kas turi susitaupęs pinigų, tas jaučiasi saugesnis ir laimingesnis. Pradėk taupyti šiandien!

MUTUAL Federal SAVINGS
AND LOAN ASSOCIATION
2202 W. Cermak Rd. • Chicago 8, Ill.
JOHN J. KAZANAUSKAS, Pres. • Tel. VIrginia 7-7747
Savings Insured to $10,000 by F. S. L. I. C.

THE 1954 **Whirlpool**
ALL-FABRICS WASHER AND DRYER

Now, with these perfectly-matched Whirlpool units, enjoy exclusive, new *Guide Lite Control* of the greatest advantages in modern home laundering! At a touch, these work-saving "washday specialists" give you sunny-fresh Clinic-Clean washings . . . fluffy-soft, effortless drying . . . almost-human gentleness with even your most delicate fabrics. Own the Washer, the Dryer, or *both* Guide Lite Whirlpool beauties!

In WASHING...greater economy and cleaner clothes
- Re-use hot, sudsy water with super-thrifty **Suds-Miser.** — WASHER ONLY
- Save additional water with new **Select-a-Level** filling.
- Wash clothes Clinic-Clean —so gently—with **Agiflow Action.**
- Get white, brighter ironing results with famous, extra-thorough **Seven Rinses.**
- Delicate Fabric Guide.
- 5-YEAR WARRANTY on transmission.

Matchless Value!

GLASER'S RADIO and FURNITURE CO.
5115-5123 So. Kedzie Ave. — PRospect 6-1790
OPEN MONDAY AND THURSDAY EVENINGS

TELEVIZIJOS
RADIJO APARATAI
ELEKTROS REIKMENYS
TV BEI RADIJO LEMPOS
DALYS — BATERIJOS
APARATŲ SUTAISYMAS
dirbtuvėse ir namuose atliekamas patyrusių inžinierių. Sąžiningas ir geras patarnavimas garantuotas.

DAINA TELEVISION
sales-service
3130 S. Halsted, DAnube 6-6887

HILDA FRANKLIN
MEZGIMO DIRBTUVĖ
SIUVIMO PAMOKOS
7025 N. Glenwood Avenue
SHeldrake 3-9253

Įsteigta 1907
MOKAME IKI
4%
SUTAUPOMS
OAK SAVINGS & LOAN ASS'N.
Valstybės Priežiūroje
1429 WEST 18th STREET
CHICAGO 8, ILL.
Phone: CANAL 6-1640

For A Taste Treat
TRY OUR
SPAGHETTI WITH GARLIC AND OIL
HOMEMADE RAVIOLI—ALL KINDS OF ITALIAN FOOD
Come to Daniel's and Save.
ORTENZI LOUNGE
1300 NO. 24th AVENUE
MELROSE PARK, ILL.
FIllmore 3-9445. — We Deliver

NASH AIRFLYTES
Large Selection of Used Cars
CHICAGO AUTO SALES AND SERVICE
EVerglade 4-4030-31
Chicago 22, Illinois

WHITE'S AUTO REPAIR SHOP
Dėmesio Vairuotojai!
Pataisome visokių išdirbysčių ir modelių automobilius ir sunkvežimius. Aukščiausios rūšies mechanikai. Prieinamos kainos
2213 WEST 13th STREET
TAylor 9-2785

CHINESE VILLAGE
Chicago's Finest Chinese and American Restaurant
Chop Suey, Chow Mein, Cantonese dishes. Orders put up to take home.
CALL:
GRovehill 6-1669
New hours: Mon.—11 a. m. to 10:45 p. m., Tues., Wed., Thurs., Fri. and Sun. 11 a. m. to 11:30 p. m. Sat. 11 a. m. to 12 midnight.
2447 West 63rd Street

Kostas Eidukonis
6930 So. Talman Ave.
CHICAGO 29, ILL.
Pigiai, saugiai ir skubiai
PERKRAUSTO BALDUS
(MOVING)
Dideli trokai, daiktai apdrausti.
Telefanuokite:
GRovehill 6-7096

PARSTUPAS

Parstupo šaknys jau buvo žinomos ir vartojamos kaipo gyduolė nuo Hippocrito laikų, nuo plaučių ligų, nuo širdies nesveikumų, nuo sunkių skaudėjimų po krutine ir skreplevimų, kiti sako Parstupo šaknis gerai nuo šalčių, kosulio ir reumatiškų skausmų, ir suvalnimo kad ir kietų vidurių. Prisiųskite mums $1.00, tai mes prisiųsime jums kvoterį svaro Parstupo šaknų. O jeigu norite COD, tai bus $1.25; į Kanadą irgi yra $1.25.

ALEXANDER'S CO.
414 BROADWAY
SOUTH BOSTON 27, MASS.

SOPHIE BARCUS
RADIJO VALANDA
Iš Stoties W. G. E. S.
1390 kilocycles
Kasdien: Pirmadienį iki Penktadienio nuo 8:45 iki 9:30 ryto. Šeštadieniais nuo 8:30 iki 9:30 ryto.
Ir kas pirmadienį nuo 7:00 iki 8:00 valandos vakaro.
Sekmadienį 8:30—9:30 val. ryto iš stoties WOPA, 1490 kilocycles.
Tel.: HEmlock 4-2413
7121 SO. ROCKWELL ST.
Chicago 29, Illinois

Lietuviai perka tose krautuvėse, kurios garsinasi NAUJIENOSE.

TAUPYKITE ATEIČIAI. PASIDĖKITE TAUPOMUS PINIGUS Į CHICAGOS SAVINGS AND LOAN ASSOCIATION, KUR KIEKVIENA SANTAUPA PILNAI APDRAUSTA IKI $10,000 BY AN AGENCY OF THE U. S. GOVERNMENT

KUR visada buvo ir yra išmokamas aukštas dividendas.
KUR pinigai buvo ir yra išmokami pagal reikalavimą.
KUR tamsta pats gali atlikti visus savo ir savo šeimos finansinius reikalus.
KUR 30 metų patyrimas užtikrina visiems saugų ir teisingą patarnavimą.

Taupykite šioj tvirtoj, lietuviškoj finansinėj įstaigoj MŪSŲ TURTAS YRA 12,500,000.00 DOLERIŲ. Dėl paskolų geresnėm sąlygom, perkant arba statant namą, visada pasimatykite su mumis.

CHICAGO SAVINGS AND LOAN ASSOCIATION JOHN PAKEL, Prezidentas. 6234 So. Western Ave. Telef.: GRovehill 6-7575

VALANDOS: Pirmadieniais nuo 12 iki 8 val. vakaro. Antradieniais ir Penktadieniais nuo 9 iki 4 val. po pietų. Ketvirtadieniais nuo 9 iki 8 val. Trečiadieniais uždaryta visą dieną. Šeštadieniais nuo 9 ryto iki 2 po pietų.

NAUJIENOS

THE LITHUANIAN DAILY NEWS

Published Daily Except Sunday by The Lithuanian News Pub. Co., Inc.
1739 South Halsted Street, Chicago 8, Ill. HAymarket 1-6100

Entered as second-class matter March 7, 1914 at the Post Office at Chicago, Ill., under the Act of March 3, 1879.

Subscription Rates:
$9.00 per year in Canada
$9.00 per year outside of Chicago
$10.00 per year in Chicago
5 cents per copy.

Užsakymo kaina:
Chicagoje—paštu:

Metams	$10.00
Pusei metų	$5.50
Trims mėnesiams	$3.00
Vienam mėnesiui	$1.25

Chicagoje per išnešiotojus:

Viena kopija	5c.
Savaitei	30c.
Mėnesiui	$1.25

Jungtinėse Valstybėse, ne Chicagoje:

Metams	$9.00
Pusei metų	$5.00
Trims mėnesiams	$2.50

Užsieniuose:

Metams	$11.00
Pusei metų	$5.50
Tmis mėnesiams	$3.00

Naujienos eina kasdien, išskiriant sekmadienius. Leidžia Naujienų Bendrovė, 1739 S. Halsted Street, Chicago 8, Illinois. Telef.: HAymarket 1-6100.

Pinigus reikia siųsti pašto Money Orderiu kartu su užsakymu.

"Progresistas" Wallace ir Komunistai

Atstovų buto Neamerikinės Veiklos tyrinėjimo komitetui vienas buvęs komunistas, Allan E. Sloane arba Allan Silverman, pasakė po priesaika, kad 1948 m. jisai drauge su kitu komunistu parašė kalbą vadinamos "progresyvios" partijos kandidatui į JAV prezidentus Henry A. Wallace. Jisai prisipažino parašęs taip pat programinę kalbą tos partijos konvencijai, kuri nominavo Wallace'ą kandidatu į JAV prezidentus.

Allan Silverman, alias Allan Sloane, buvo 1943-44 m. komunistų partijos narys. Paskui, kad ir pasitraukęs iš partijos, jisai dirbo išvien su komunistų bendrakeleiviais ir buvo žinomas komunistų eilėse, kaipo jų idėjos žmogus. Komunistų fronto organizacija — Meno, Mokslo ir Profesijų Komitetas — pavedė jam padėti Wallace'ui paruošti kandidatūros priėmimo kalbą, — ką jisai ir padarė, paimdamas Wallace'o pasirašytos kalbos projektą ir jį visiškai perdirbdamas pagal "partijos liniją".

Kiekvienam, kuris girdėjo Wallace'ą kalbant arba skaitė tos jo kalbos tekstą spaudoje, buvo aišku, kad tai yra Maskvos pakaliko, o ne Amerikos liberalo, kalba.

Ar pats Wallace tai suprato, nežinia. Jisai tada elgėsi, kaip apkerėtas. Prez. Trumanas buvo išmetęs jį iš savo administracijos. Wallace įsivaizdavo, kad jisai turįs "misiją" supažindinti Amerikos žmones su "didžiais" Sovietų Sąjungos "ekonominės demokratijos" principais ir pasaulio "taikos" siekimais. Jisai tikėjosi gauti rinkimuose "mažiausia 5,000,000 balsų". Nors jisai žinojo, kad jisai nebus išrinktas JAV prezidentu, bet jisai norėjo atskelti nuo demokratų pakankamą skaičių balsų, kad nelaimėtų rinkimų prez. Trumanas.

Kremliaus sąmokslininkai tada vedė atkaklią kovą prieš Trumaną, keršydami jam už jo "nukrypimą" nuo Roosevelto politikos. O Wallace turėjo dar ir savo asmeninių sąskaitų su prez. Trumanu, kuris, kaip minėjome, privertė jį eiti lauk iš kabineto.

Bet Trumanas laimėjo, nežiūrint to, kad pietinių steitų demokratai statė prieš jį kitą kandidatą. Wallace tegavo tik apie milijoną balsų visame krašte. Jo politinė karjera buvo baigta.

Tačiau su komunistais jisai nenorėjo skirtis. Tik kai 1950 m. birželio mėnesį Š. Korėjos komunistai pradėjo agresijos karą ir kai Maskva atvirai išėjo ginti agresorius, Wallace pajuto savo patriotinės sąžinės graužimą ir pasisakė remsiąs prez. Trumano akciją prieš komunistus. Jo saitai su Kremliaus agentais nutrūko.

Dabar iš Silvermano-Sloane'o parodymų patiriame, kad buv. JAV viceprezidentas, agrikultūros sekretorius ir dviejų administracijų narys, buvo virtęs aklu bolševizmo propagandos įnagiu. Per savo bolševikinio kvailiojimo laikotarpį jisai, kaip gramofonas, kalbėdavo tai, ką į jo lūpas įdėdavo Maskvos agentai. Nekalto vardo Progresyvi partija buvo jiems priedanga.

O Wallace juk galėjo, po Roosevelto mirties, patekti į JAV prezidento postą, — jei 1944 m. jisai, o ne Trumanas, būtų buvęs išrinktas JAV viceprezidentu, kaip kad norėjo Amalgameitų unijos vadas Sidney Hillman ir kiti apkvaišę Amerikos liberalai.

Teisingai sako Sloane, kad iš Wallace'o istorijos galima numanyti, kaip toli siekia komunistų sąmokslas šioje šalyje.

J. JAŠINSKAS

SPAUDOS PABIROS

"Susimušė, susipešė naginė su autais..." taip ir norisi užtraukti šitą liaudies dainelę pasiskaičius "Sandaros" ir "Draugo" beprasmį ginčą apie "siauresnį ar platesnį" spaudos atgavimo minėjimo rengimą. Mano supratimu, šimtą kartų naudingesnį darbą būtų atlikę tų laikraščių redaktoriai paskirdami tas savo laikraščių skiltis ne tuštiems pasibarimams, bet aptarimui būdų ir priemonių kaip surinkti ir apsaugoti lietuviškus spaudos leidinius, dulijančius senesniosios lietuvių kartos "bazmentuose", naudojamus prakurams (žiūrėk Draugo nr. 57 paskutinį puslapį) ar atiduodamus šiukšlininkams. Žinokime, kad tarpe tų leidinių yra ir tokių, kuriuos knygnešiai gabeno iš Prūsų į caro pavergtą Lietuvą, rizikuodami savo laisve ir gyvybe. Prasmingiausi spaudos atgavimo minėjimai bus tie ir geriausiai bus pagerbti knygnešiai tuose minėjimuose, kuriuose bus konkrečiai aptarti būdai išsaugoti tas vertybes, dėl kurių tie knygnešiai rizikavo viskuo, kas jiems brangiausia. Kitaip pravesti minėjimai bus tik blankus pasididžiavimas. Ir kam minėti tą, ko mes šiandien nebevertiname ir leidžiame beprasmiai žūti?

—o—

Poetui Alf. Nyka-Niliūnui paskirta "Aidų" žurnalo literatūrinė premija 500 dol. už "Orfejaus Medį". Teisingai, Niliūnas to vertas. Kartą paklausiau jau žinomą poetą: "Kaip jumś patinka Niliūno poezija?". "Eiliuota filosofija", atsakė jis. Iš balso intonacijos aiškiai buvo girdima: "Et, ne kas". Bet kodėl mūsų poetai turėtų vengti gilesnių klausimų? Mums, lietuviams, būtų tikrai didelis pasididžiavimas, jei turėtume filosofą, pajėgiantį savo gyvenimiškas pažiūras išlieti poetiška forma. Sakysime, kaip vokiečiai vertai didžiuojasi savo filosofu — poetu F. W. Nietzsche. Galime pritarti arba piktintis to filosofo pažiūromis, bet negalime užginčyti jo veikaluose esančios poezijos, suteikiančios tiems veikalams nepaprasto patrauklumo. Mūsų Niliūno poezijoje, tiesą sakant, esanti filosofija menkoka, bet faktas, kad Niliūnas savo poezija į mūsų literatūrą įnešia daug naujo, verčiančio skaitytoją susimąstyti, pamedituoti:

"Tu pareini — ir kelias sunkios /rankos,
Ir niaurios sienos glaudžiasi, kaip /šuo arti,
Ir bunda vėl pavasariai, ir niau- /rūs broliai renkas
Į šiuos namus džiaugsmu girti.
Ar tai namai? Tik paklau- /syk — jie kalba.
Jie kalba su naktim: "Ten /gimė jie
Ir išaugino juos tyla, kuri /už lango meldžias,—
Sakyk, kur jie, o, tylinti /naktie?"

"Simfonijos", "Elegijos" ir panašūs ilgomis eilutėmis eilėraščiai paprastai yra sunkūs, reiaklauja skaityti juos po kelis ar keliolika kartų; juose "ilgaliemeniuose" eilėraščiuose ir pasireiškia Niliūno filosofavimas, bet trumpaeiliai eilėraščiai beveik visi yra pasigėrėtino įdomumo ir grožio:

"Kai lapai kris — ir vėl aš iške- /liausiu.
Tik keletas dienų beliko susi- /mąsčiusiam sėdėt.
Kelionėje aš prie kiekvieno me- /džio prisiglausiu
Ir šauksiu paukščiui kiekvienam: /sudie!"...
"Sodoma, mano tėviškė! Aš /noriu
Į tavo žemę kristi kaip lie- /taus lašai.
Sodoma! Nukankinti vėjai /kybo medžiuose šventorių,
Ir paskutinį Dievo žodį iš- /neša iš miesto pranašai"...

arba:

"Aš nežinau, iš kur jinai atėjo,
Nežinoma ir svetima šitiem lau- /kam;
Jai draskė plaukus drėgnas, ne- /svetingas kovo vėjas
Ir veidą šypsantį kažkam."

Premijuotos knygos viršelį ir titulinį puslapį piešė Kazys Janulis. Jei Niliūno poezija yra tikrai patrauklus, moderniškas ir meniškas vientisumas, tai minėtos knygos viršelis ir titulinis puslapis visai to nevertas. Čia nėra nei klasicizmo, nei padoraus modernizmo ar kito kokio žinomo "izmo", bet grynų gryniausias vaikizmas.

—o—

Pranciškonų leidžiamas "Darbininkas" neseniai pranešė, kad poetas ir dramaturgas St. Santvaras Lietuvių Enciklopedijos redakcijoje sekretoriaus pareigų nebeina ir nebeis. Įdomu būtų žinoti, kodėl jis iš to darbo pasitraukė ar buvo atleistas. Nejaugi ir čia įsimaišė "didžioji politika"? Gal "Darbininkas" galėtų apie tai painformuoti lieluvišką visuomenę.

—o—

"Naujienų" nr. 87 "Pastabėlėse", liečiančiose L. Enciklopedijos II tomą, sakoma: "... J. Kazys Beleckas, laikraštininkas, be Eržvilko pradžios mokyklos jokios kitos mokyklos nebuvo lankęs. Juo labiau jis negalėjo lankyti Tauragės gimnazijos, nes tokios nebuvo, o veikė ten vidurinė mokykla, **vėliau virtusi komercine".** Netiesa: Tauragės vidurinė mokykla vėliau virto ne komercine, bet komercine gimnazija. Šitoje gimnazijoje buvo išeinamas pilnas visos gimnazijos kursas su priedu kai kurių komercinių dalykų. Tą gimnaziją baigę mokiniai gaudavo atestatus ir kartu visas pilną gimnaziją baigusių teises.

—o—

"Laisvosios Lietuvos" nr. 14 bendradarbis, rašydamas apie P. Vaičiūno "Tuščių Pastangų" spektaklį So. Bostone, kai kurių scenos mėgėjų vaidybą įvertinęs "be priekaištų", apie H. Kačinską, tiesiog kaip iš dangaus leptelėja: "H. Kačinskas — Jonas, Daubų sūnus, tariamas filosofijos daktaras — įdomesnis ir puikesnis trijuose paskutiniuose veiksmuose, mažiau pirmame".

Pirmame tos komedijos veiksme Jonas, Daubų sūnus ir tariamas filosofijos daktaras visai nepasirodo scenoje. Kažin, ar verkti, ar kvatoti reikia dėl tokio rašymo?

Tarėsi dėl bendro darbo

Vliko pirmininkas M. Krupavičius ir Vykdomosios Tarybos pirmininkas K. Žalkauskas, praeitą šeštadienį atvykę į Chicagą, turėjo pasitarimų su Amerikos Lietuvių Tarybos Vykdomuoju Komitetu.

Buvo tartasi dėl bendro darbo Lietuvos laisvinimo plotmėje.

Tik "Naujienos" rašo tiesą—neša laimę, mokslą, šviesą.

JUODOS VĖLIAVOS VIRŠUM SIBIRO

Tęsinys))

Maslenikovui nebeliko nieko kito, kaip kai kuriais atžvilgiais nusileisti streikininkams, būtent — barakų duris palikti naktį nerakintas, pašalinti nuo langų geležinius virbalus, nuimti nuo kairiosios rankos ir dešiniosios kojos stovyklos numerius, leisti kas mėnesį parašyti po vieną laišką (anksčiau tegalėdavo tik vieną per metus) ir įsteigti ypatingą skyrių, kuris priimtų ir tikrintų darbo vergų nusiskundimus.

Be abejo, streikininkai neišsikovojo nei laisvės, nei net žmoniškesnių gyvenimo bei darbo sąlygų. Vis dėlto minimieji įvykiai parodė, kad laisvė ir prispaustųjų revoliucija yra labai pavojingi diktatūroms. Dr. Šolmerio žodžiais tariant, "žiauri arktikos žiema greitai pasibaigs". Tik klausimas, kaip ir kada laisvasis pasaulis sužinos apie milijonų žmonių darbo vergų stovyklose prasidedantį pavasarį?

Ta pačia proga dar pora žodžių apie patį Šolmerį. Jis buvo 1949 m. balandžio mėn. už akių kaip "šnipas" nuteistas 25 m. priverčiamųjų darbų ir 1950 m. liepos mėn. išsiųstas į Vorkutą. Dabar rašo knygą "Vorkuta", kuri pasirodys šių metų rudenį. Jo įspūdžių dalį paskelbė spauda.

Kaip vokietį gydytoją sutiko kolegė gydytoja rusė

Šolmerio pasakojimuose atskleidžiama nemaža įdomių dalykų. Štai pvz. kaip jį Vorkutoje, esančioje 68 šiaurės platumo laipsnyje, "pasveikino" jo kolegė gydytoja majorė Trofimovič, sanitarinės dalies šefė: ji įgnybė jam į užpakalinį "žandą" ir, matyti, įsitikinusi duomenų tikrumu, apsprendė — tinkamas vidutinei darbo kategorijai. Šolmeris sako visai kitaip įsivaizdavęs galimą rusės kolegės pasveikinimą. Ir jis, nors ir sirgdamas širdies liga, rytojaus dieną turėjo prisistatyti Leningrado gatvėje su kapliu rankoje ir turima išrausti pusantro kūbinio metro norma...

Į klausimą, ar niekas nemėgina iš Vorkutos pabėgti?, —

Šolmeris duoda atsakymą, kad per poliarinius rūkus dingti iš stovyklos būtų įmanoma, tačiau vis tiek neįveikiama pasilieka tundra. Tundroje gyvena komiai, artima samojėdams giminė, kurie už kiekvieną sugautą pabėgėlį gauna iš milicijos tokią premiją, kuri kelis kartus prašoka jų metines pajamas. Šie faktai tat ir apsprendžia faktiškai pabėgimo galimumus. Vis dėlto kasmet mėginama pabėgti — ir kiekvienais metais su tuo pačiu tikslingumu bėgliai grąžinami atgal į tą pačią stovyklą, iš kurios mėgino išsprukti. Seniau tokie bėgliai būdavo nušaunami ir paliekami kelias dienas prie stovyklos vartų gulėti, kad kiti suimtieji žinotų, kas panašiu atveju ištiktų ir juos. Šiandien jie tiktai taip primušami, jog vos bepavelka kojas. Iš visų suimtųjų, mėginusių pabėgti Šolmerio laikais, į stovyklą atgal nebuvo grąžintas tiktai vienas vienintelis suomis, bet ir tai niekas tikrai nežino, ar jis yra pasiekęs savo tėvynę.

Dr. Šolmerio stovykloje buvo laikomi suimtieji iš 37 tautų

Apie pusę jų sudarė ukrainiečiai, **apie 20% lietuviai.** Po šių ėjo latviai, estai, rusai, vokiečiai ir žydai. Buvo ir vienas amerikietis, kuris trejų metų buvo nuvežtas į JAV, ten, 45 metų sulaukęs, tapo komunistu, paskum iš "kapitalistų pasaulio" pasuko atgal į "visų darbo žmonių tėvynę", kuri jį už šios rūšies "kapitalistinę propagandą" pasmerkė 10 metų priverčiamųjų darbų... Tarp vokiečių suimtųjų buvo ekonomistų, kaip Franzas Gribowskis, buvusis kp ck narys, socialdemokratų, kaip Saksonijos liaudies milicijos šefo pavaduotojas Kochas, ir kt.

Šioje Autonominės Komi respublikos dalyje akmens anglių ištekliai, kuriuos eksploatuoti tegali tik darbo vergai, siekia milijardus tonų. Vorkutos kasyklos yra anglies pramonės ministerijos žinioje. Tačiau prie kiekvienos kasyklos yra ir stovyklų, kurios priklauso sovietiniam saugumui. Tarp jų yra 13 "specialios paskirties stovyklų", kurių tiesioginis šefas yra gen. Derevianko.

Dipl. komersanto Franzo Kocho, gyvenančio Wuerzburge, žiniomis, Vorkutos stovyklose dar laikoma apie 25,000 vokiečių. Vorkutos stovyklos nuolat papildomos žmonėmis iš kitų stovyklų, todėl jose laikomi suimtieji nėra visiškai atkirsti nuo pasaulio ir sužino taip pat, kas dedasi kitur. Pati Vorkuta yra nuo Uralo atstu 60—80 km., o nuo jos iki šiaurės ledjūrio — apie 150 km. Temperatūra žiemą siekia per 60° C šalčio, dažnai esti sniego audrų, ten vadinamų "purgomis". Žiema trunka rugsėjo — gegužės mėn., o vasara birželio — rugpiūčio. Ten auga tik žolė, samanos ir menki krūmokšniai, šiaip visur traukiasi tundra. **(Bus daugiau)**

JONAS GRIGAITIS-GRIGALIŪNAS

ATSIMINIMAI IŠ RYGOS LIETUVIŲ GYVENIMO

15. *(Tęsinys)*

Dėl ko atsistatydino, pareiškime neparašyta, bet jis, Vasylius, manąs, kad Karobliui nepatiko anądien mano pasakymas apie Orlo Lietuvių Komitetą ir gubernatorių. Po to valdybos komiteto pirmininku buvo išrinktas Kazimieras Darginavičius.

Prisiminiau 1903 metus, kai šie abu pirmininkai bijojo pasirašyti prašymą ryšium su Kanklių Draugijos steigimu, gi praslinkus 13 metų jie nebeturėjo jokio bailumo net būti pirmininkais daug atsakomingesnėj, negu Dainos Draugija, įstaigoj.

Į Nepriklausomą Lietuvą irgi grįžo abu. P. Karoblis 1920 metais buvo Teisingumo Ministeriu, o paskui Valstybės Kontrolierium. K. Darginavičius 1920 metais buvo paskirtas Geležinkelių Valdybos Vyriausiojo Direktoriaus kanceliarijos viršininku. Per visą tarnavimo laiką buvo susibičiuliavęs su žinomu Kauno miesto namų savininku Leiba Chodosu, kuris kuone kiekvieną dieną aplankydavo K. Darginavičių. Jam mirus (rodos, 1936 m.), kanceliarijos viršininku buvo paskirtas Vincas Mikuckas. Po jo paskyrimo praslinkus keliems mėnesiams naujojo viršininko paklausiau, ar dažnai L. Chodosas pas jį atsilanko. Mikuckas pareiškė, kad tik vieną sykį Chodosas buvo pas jį atėjęs pasikalbėti ir jis, Mikuckas, paprašė, kad daugiau nebesilankytų ir netrukdytų dirbti, o jeigu reikėtų kokių žinių, tai tesikreipia ten, kur žinios yra, o ne prie jo. Po to Chodosas ir nebeatėjęs. 1941 metų birželio 13 dieną bolševikai V. Mikucką išvežė į Sibirą. Gaila to jauno valstybiniai nusistačiusio tarnautojo.

Įsisteigus 1906 metais Apšvietimo Draugijai "Žvaigždė", jos valdybos posėdžiams patalpą Kanklių Draugija duodavo nemokamai.

Kanklių Draugija narių turėjo nedaugiau 50. Tame skaičiuje du kariškiai. Tikruoju nariu buvo rusų armijos kapitonas, o paskui Lietuvos kariuomenės generolas Pranas Tamošauskas ir garbės nariu — generolas Dr. Jonas Paškevičius.

Studentų Draugija

Rygos Politechnikos Instituto lietuvių studentų draugija, vadinama "Ratelis Viltis", įsisteigė 1903 metais, nors lietuvių studentų buvo ir anksčiau. Kiek prisimenu, 1896 metais studentų buvo trys: Vincas Mišeika, Gryžas (1863 metų sukilėlio prieš rusų valdžią sūnus), Sibire augęs ir silpnai lietuviškai kalbėjęs, ir Velžys-Velžiovas.

Tais pat metais rudenį atvyko Pranas Vanagas. 1897 metų rudenį atvyko dar 5: Adomas Trečiokas, Bronius Prapuolenis ir kiti trys, kurių pavardžių neprisimenu.

1899 metais rudenį studentų skaičius vėl padaugėjo: įstojo Jonas Šimoliūnas.

1900 metais rudenį įstojo Motiejus Demikis, 1901 m. rudenį įstojo Petras Pundzevičius, Tadas Šulcas, Kazimieras Vasiliauskas ir Vladas Skardinskas.

Kiek vėliau įstojo: Feliksas Vizbaras, Antanas Bremeris, Juozas Tūbelis ir Jonas Tallat-Kelpša.

Per keletą sekančių metų iki 1914 m. lietuvių studentų skaičius augo, bet kokiais metais kas įvyko, nebeatsimenu. Štai jųjų pavardės: Ignas Brazdžiūnas, Jonas Stasevičius, Adolfas Gluodenis, Stanislovas Arinkevičius-Eidrygevičius, Vytautas Dervianskas, Stanislovas Stašys, Steponas Ganusevičius, Juozas Šimoliūnas, Juozas Šiukšta, Petras Mulevičius, Robertas Kazakevičius, Stasys Liutkus, Vytautas Landsbergis-Žemkalnis, Antanas Novickis, Juozas Urbšys, Petras Traškevičius, N. Dausa, Petras Lekūnas ir Julius Špakevičius.

Sulaukus lietuviams spaudos draudimo panaikinimo 1904 m. balandžio 24 d., neišpasakytai buvo džiugu. Lietuviai savo pasiryžimu bei ištverme, be šaunamųjų ginklų, privertė okupantų valdžią kapituliuoti. Pašalpos Draugijai daugiau nebereikės turėti reikalų su raudonsiūliais dėl spausdinimo programų bei rašymo knygų lietuvių kalba. Tačiau per 40 metų neturint savo spaudos, lietuvių tautai buvo padaryta didelė žala bei skriauda:

a) pradžios mokyklose nuo pat pirmo skyriaus lietuvių vaikai privalėjo mokytis iš vadovėlių rusiškomis raidėmis, dėl to tėvai, bijodami, kad jų vaikai nebūtų supravoslavinti, neleisdavo savo vaikų į tas mokyklas, ir jie likdavo beraščiai.

b) sulenkėjusi Lietuvos bajorija bei katalikų dvasiškija dvaruose bei klebonijose sparčiai vykdė polonizacijos darbą ir tuo nemažą dalį mūsų tautos žmonių nutautino.

c) už gabenimą iš užsienio lietuviškos spaudos lietuviai buvo kalinami vienutėse ir kaipo politiniai nusikaltėliai žandarmerijos potvarkiais išsiunčiami keletui metų gyventi į tolimesnes Rusijos gubernijas, arba Sibiran. Ten kai kurie ir savo kaulus palikdavo, o kurie grįždavo, tai su palaužta sveikata.

Sekti ir gaudyti platintojus bei skaitančius lietuvišką spaudą buvo pavesta žandarams bei policijai, tačiau atsirasdavo ir iš lietuvių tarpo išgamų, kurie iš pavydo ar pykčio tapdavo šnipais ir skundėjais.

Anksčiau buvau rašęs, kad pas mano brolį Adomą 1898 metais kovo 4 d., Kapčiūnų kaime, buvo padaryta krata, ir už surastus jo daržinėj lietuviškus laikraščius bei knygas Pakruojo nuovados viršininko jis buvo perduotas Panevėžio apskrities žandarų viršininkui, kuris jį patalpino Panevėžio kalėjimo vienutėj.

Po Adomo suėmimo paaiškėjo, kas jį įskundė policijai. Skundėjai buvo to pat kaimo gyventojai, ūkininkai, būtent seniūnas Jonas, Benedikto sūnus, Juknevičius ir dešimtininkas Mykolas Uogintas. Jie Pakruojuje kovo 3 dieną atėjo su uredninku į Zavelio (Zopkės) Davydovo (žydo) karčiamą ir, atskirame kambary užsidarę girdydami uredninką degtine ir alumi, jam išpasakojo kur yra pakabinti Lietuvos Kunigaikščių paveikslai ir paslėpta lietuviška spauda. Uredninkas, išklausęs skundėjų pranešimus, pasakė, kad kitos dienos rytą būsiąs jų kaime ir įsakė dešimtininkui Uogintui paruošti 6 liudininkus, reikalingus prie darymo kratos. Grįžęs iš Pakruojo, Uogintas dar nakties metu atėjęs pas Adomą pasakė, kad ryt pas jį būsianti krata ir patarė apsisaugoti. Bet kad uredninkui jau žinoma, kur yra paslėpta spauda, nieko neišsitarė. Uogintas su Adomu gyveno bičiuliškai be jokių kivirčų: kai vienas pasidarydavo alaus, tai antras nueidavo koštuvių paragauti stiklą kitą, o kai kitas pasidarydavo, tai ir anas ateidavo į o alaus paragauti. Kas kita su Juknevičium, kuris Adomo nekęsdavo už tai, kad Adomas buvo labai mėgiamas ir gerbiamas kitų kaimynų ne tik savo kaime, bet ir artimųjų kaimų žmonių. Nors Adomas tevaldė tik 15 dešimtinių žemės, t.y. 2/3 valako, o Juknevičius su Uogintu kiekvienas turėjo po 22 dešimtines, t.y. po pilną valaką, bet Adomas už juos abu geriau gyveno, nes buvo labai rūpestingas ir darbštus. Samdydavo tik pusbernį, mergiotę ir piemenėlį. Šeimininkaudavo mano motina, kuri buvo jam pamotė. Turėdavo vieną geresnį arklį, gražų šventadienišką vežimą-bričką, taip pat raguočių ir kitų gyvulių bei naminių paukščių turėdavo nemažiau negu pilni valakininkai. Tam Adomo gerbūviui skundėjai pavydėjo.

Užsidarė plieno liejyklos

Per 60 m. su viršum veikusios Western Foundy Co. liejyklos, prie 36 ir Kedzie Ave., balandžio 30 d. visai užsidarė.

Apie 500 darbininkų neteko darbo. Nemaža dalis darbininkų išdirbo apie 40 m. Jokios pensijos kompanija nemokėjo. Šiose dirbtuvėse darbininkams atstovavo plieno darbininkų unijos 2674 skyrius. **Kokšių Jonas**

DANA DANA

Pavasariniam Sezonui Didelis Pasirinkimas Įvairių Vaikų, Vyrų ir Moteriškų Drabužių.

Lietuviški audiniai, medžio ir odos išdirbiniai, meniški gintaro gaminiai ir kt.

DANA, 1445 So. 49th Ave., Cicero 50, Ill.

Iš toli ar iš arti pigiai

PERKRAUSTAU (Moving)

baldus ir įvairius daiktus. Perkraustymas saugus, greitas ir tvarkingas. Viskas apdrausta.

ANTANAS VILIMAS

1841 SO. CALIFORNIA AVENUE CHICAGO, ILLINOIS

Telefonuokite ROckwell 2-2282

Moving Moving

PERKRAUSTYMAS IŠ ARTI IR TOLI

ILGŲ METŲ PATYRIMAS — PIGUS SĄŽININGAS PATARNAVIMAS.

NAUJI DIDELI SUNKVEŽIMIAI — PATOBULINTI PERKRAUSTYMUI ĮRANKIAI, KAIP PATYS SUNKVEŽIMIAI, TAIP IR JŪSŲ PERKRAUSTOMI BALDAI YRA APDRAUSTI — INŠIURINTI.

J. NAUJOKAITIS 6819 SO. ROCKWELL ST., CHICAGO 29, ILLINOIS. Tel.: WAlbrook 5-9209

BIRŽELIO JAUNAVEDĖMS DOVANOMS

VEIDRODŽIAI

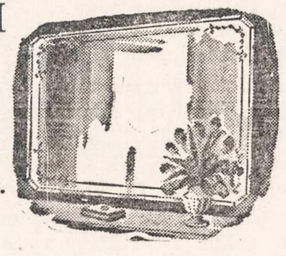

DOVANOS PAGRAŽINTI NAUJUS NAMUS

Matykit Mūsų Didelį Veidrodžių Pasirinkimą Mūsų Parodos Kambary.

PAKABINIMAS VELTUI

NORMAL GLASS CO.

7530 So. Halsted Street HUdson 3-4000

DĖL NAMAM REIKMENŲ VISUOMET LANKYKITE ŠIĄ

ERDVIĄ IR PATOGIĄ SENIAUSIĄ LIETUVIŲ BENDROVĖS KRAUTUVĘ

PROGRESS FURNITURE Co.

4181-83 ARCHER AVE.

Tel. LAfayette 3-3171

Brighton Parko Kolonijoje

KAS DIENĄ ČIA RASITE DIDŽIAUSIAS PREKIŲ VERTYBES

Naujausių madų, geryjų išdirbysčių rakandų, kaurų, pečių, televizijos aparatų, refrigeratorių, plovyklų, vaikams rakandų ir visų kitų namam reikmenų. LENGVI IŠSIMOKĖJIMAI PRITAIKOMI VISIEMS.

MORGIČIŲ PASKOLOS

UŽ ŽEMESNIUS NUOŠIMČIUS

Karo veteranams - G. I. - paskolos už 4½%

Stipriausioji taupymo įstaiga

Turtas — $44,000,000.00

Atsargos Fondas — $3,500,000.00

ĮSTAIGOS VALANDOS: Kasdien, įskaitant šeštad., nuo 9 val. ryto iki 4 po pietų. Ketvirtadieniais nuo 9 val. ryto iki 8 val. vakaro. Trečiadieniais visai neatidaroma.

JUSTIN MACKIEWICH, President and Manager

Standard Federal Savings

AND LOAN ASSOCIATION OF CHICAGO

4192 ARCHER AVE., CHICAGO 32 (Archer Ave. at Sacramento)

PHONE: VIrginia 7-1141

Dirbtini Dantys

Laisvi ar nepritaikyti?

DANTŲ PLOKŠTELĖS pataisomos ir stipriai įstatomos. Sužaloti dantys pataisomi, o nuotrupos išlyginamos

— 1 valandos darbas —

State Dental Plate Laboratory

1635 W. 47th St. YArds 7-4499
639½ W. 63rd St. WE 6-2608
944 W. 63rd. WAlbrook 5-2558

Dirbtini Dantys

Laisvi ar nepritaikyti?

— 1 valandos darbas —

Cleveland Dental Plate Laboratory

2326 So. Cicero Ave. OL 2-7263
456 W. North Ave. MI 2-6221
404 E. 47th Street. AT 5-6880
160 Milwaukee Ave. HU 9-3242

Dirbtini Dantys

Laisvi ar nepritaikyti? DANTŲ PLOKŠTELĖS pataisomos ir stipriai įstatomos. Sužaloti dantys pataisomi, o nuotrupos išlyginamos.

— valandos darbas —

A-1 Dental Plate Laboratory

22 W. Madison, Room 223, DE 2-6804
1587 W. Ogden Ave. MO 6-3733
1425 Wilson Ave. LO 1-9280
2003 W. Lawrence SU 4-8708

ŽINIOS IŠ ANGLIJOS

Berneli, nevesk pačios, pirk žirgą vieton jos...

LONDONAS. — Balandžio mėn. 24 d., DBLS-gos, Centrinis skyrius, Sporto ir Socialinio klubo salėje surengė dainų koncertą. Programą atliko atvykęs iš Škotijos, Bellshill, šv. Cecilijos choras. Į parengimą gausiai apsilankė londoniečiai ir kelios ekskursijos buvo atvykusios iš tolimesnių Anglijos vietovių. Publikos buvo pilna salė ir dar daug norinčių negalėjo pasiklausyti koncerto, nes nebuvo laisvų vietų. Tokį žmonių skaičių buvo galima sutraukti į Londoną tik anais geraisiais laikais, kada dar nebuvo palietusi emigracijos epidemija.

Po ilgokos, apie 15 valandų užtrukusios kelionės, Bellshill lietuvių choras pasiekė Londoną ir apsistojo Lietuvių Namuose. Atvyko 34 choristai ir dirigentė A. Varnaitytė-Mullen. Tai daugumoj škotijoj gimęs ir augęs jaunimas. Nors ir pavargę po ilgos kelionės, bet įdomumas nugali nuovargį, ir papietavę išskuba apžiūrėti įdomesnių Londono vietovių.

Koncertą trumpu žodžiu atidarė kartu su choru atvykęs iš Škotijos kun. Gronis. Sugiedamas Tautos himnas ir vėliau prasideda tolimesnė programa. Koncertas užsitęsė virš poros valandų, ir per tą laiką buvo sudainuota 18 tautinių liaudies dainelių. Pertraukų metu įvairių autorių eilėraščius deklamavo svečiai; K. Savonis ir M. Tamošaitytė, tokiu būdu publikai visiškai nebuvo laiko nuobodžiauti. Londoniečių vardu padėkos žodį tarė atstovybės patarėjas V. Balickas, ir organizacijų atstovai įteikė puokštes gėlių. Vėliau vyko bendras pasilinksminimas, naujos pažintys ir draugiška vakarienė. Pagaliau nuovargis paima viršų ir londoniečiai svečius išsiveda pas save nakvynėn.

Kitą dieną choras pilnam sastate dalyvauja bažnyčioje ir gieda iškilmingas mišių giesmes. Po pamaldų choras ir organizacijų atstovai renkasi į išleistuvinius pietus, kuriuos surengė Londono parapija. Pietų metu buvo pasikeista kalbomis, choras atsisveikinimui sudainuoja keletą dainelių, karšti rankų paspaudimai ir atgal į Škotiją.

Koncertas pavyko labai gerai. Choras visą programą atliko gražiai ir pavyzdingai. Dainos pasirinkta paprastos, bet žadinančios lietuvio išeivio tautinę dvasią. Dainos buvo jausmingai sudainuotos ir nevienam išspaudė ašaras. Garbė Škotijos lietuviams, kad jie turi tokį stiprų chorą, į kurį yra susibūręs Škotijoj gimęs lietuviškas jaunimas, pasiryžęs išsaugoti savo tėvų kalbą, ir daina kelti lietuvio dvasią į kovą už laisvę. Didelė padėka tenka choristams, kurie pamėgo iš žaliųjų Lietuvos lankų tėvų atsivežtas dainas, ir dirigentei, A. Varnaitytei-Mullen, kuri sugebėjo chorą dabartinėn aukštumon pastatyti. Šv. Cecilijos chore, dainuok ilgiausius metus, nes daina uždega naujiems žygiams ir pasiryžimui ir suteikia jėgų sunkiomis gyvenimo valandomis.

Trumpai

Balandžio mėn. 25 d. Šv. Onos Moterų D-ja surengė tradicinį margučių balių. Už gražiausius margučius dovanas laimėjo J. Černius ir J. Alkimavičius. Meninėje dalyje pasirodė tautinių šokių grupė su ta pačia programa, su kuria pasirodys tarptautinėje šokių šventėje Dubline. Taip sakant, buvo paskutinės repeticijos prieš išvykimą į Airiją.

Konkursiniame jaunų solistų koncerte Londone gyvenantis lietuvis B. Povilavičius laimėjo pirmą vietą. Premija — 2 savaitės apmokamų atostogų Šveicarijoje.

Londono lietuvių šv. Kazimiero parapija per pirmą š. m. ketvirtį turėjo pajamų 218 svarų, išlaidų 201 sv. Tame laikotarpyje mirė 5 žmonės, gimė 3 kūdikiai, susituokė 3 poros.

Prie skautų draugovės susiorganizavęs skudutininkų būrelis moksle daro didelę pažangą ir netrukus ruošiasi pasirodyti viešumoj. Skudučiai yra primityvi, originali ir įdomi pučiamoji muzika. Jos reikia klausytis iš tolo, ir tada tik sudaro nepaprastai malonų įspūdį, kada jiems duoda atbalsį ne garsiakalbis, bet kalnai ir kloniai, miškai, ežerai.

"Londono Vaidilos" narė A. Mašalaitienė po paskutinės operacijos iš ligoninės grįžo į namus. Ji turėjo tris pavojingas akies operacijas.

Linkime geros sveikatos.

—V. Vytenietis

Jei tenka kentėti nuo užkietėjusių

KORNŲ (nuospaudų)

ir nuotrynų, tai vartokite naują ir skubų skausmų naikintoją X-IT. Bonkutė kainuoja tik 75c. jūsų apylinkės drugštoryje.

Jeigu paskutiniu metu jaučiatės blogai, priežastis galėtų būti ta, kad jūsų maiste trūksta tam tikrų vitaminų ir mineralų. Gi valgydami skaniuosius lietuviškus patiekalus, šių esminių dalių jūsų sveikatai išlaikyti tegaunate labai mažai.

Mes lietuviai mėgstam koldūnus, kopūstus ir bulvinius blynus. Tačiau nesusidarykime klaidingos pažiūros apie šiuos mūsų taip mėgiamus patiekalus, nes jie pakankamai neturi tų maistingųjų dalių, kurios, gydytojų nuomone, turėtų būti kiekvienos dienos maisto davinyje.

George Eisele, kuris turi vaistinę 175 Adams St., yra kapsulinių vitaminų specialistas. Šie vitaminai, jei jie vartojami pagal nurodymus, kaip tik puikiausiai ir papildo tuos kasdieninius maitinimo trūkumus. Vitaminai pataiso savijautą, pagerina sveikatą.

George Eisele pagamintoji viena "Multicap"—vitaminu kapsulė turi savyje maždaug tiek vitaminų, kiek jums jų tektų suvalgius 16 kiaušinių, 5½ svaro sviesto, 1½ vidutinio didumo oranžių, 2 sv. lašinių, 3½ sv. jautienos kapsnio, 2 sv. veršienos, 2 sv. kumpio, 7½ uncijų viščiuko ir 3 unc. virtos jautienos.

Šių "Multicaps", kurios papildo kasdieninį maisto davinį, kaina yra tokia:

100	kapsulių butelis —	$3.70
250	" "	$8.75
500	" "	$17.00
1,000	" "	$33.00

Specialių "Formula 144" kapsulių (su geležim, kepenų ekstraktu ir "Brewers Yeast"—mielėm), kurios turėtų būti vartojamos vitaminų terapijai, kaina tokia:

50	kapsulių butelis —	$2.15
100	"	$4.25
250	" "	$9.75
500	" "	$18.00
1,000	" "	$36.00

Jūsų užsakymą išpildysime tuoj pat. Apmokame persiuntimą, siunčiame bet kur USA ir į Europą. Iskirpkite šį skelbimą, pabraukite norimą kiekį ir, pridėję čekį arba money order, pasiųskite:

GEORGE EISELE,

PHARMACIST

176 WEST ADAMS STREET

CHICAGO 3, ILL.

Neskaitęs "Naujienų"

—liūdėsi visą dieną.

DR. G. SERNER

LIETUVIS AKIŲ GYDYTOJAS

25 metų patyrimas

Tel. YArds 7-1829

Pritaiko Akinius Kreivas Akis Ištaiso.

Ofisas ir Akinių Dirbtuvė

756 WEST 35th STREET

Valandos: nuo 10 iki 2, nuo 6 iki 8. Trečiadieniais tik susitarus. Šeštadieniais nuo 10 iki 3 val. popiet.

Dr. Kazimieras

MICHEL

Optometristas - Orthoptistas

Gydo nusilpusias ir nervuotas akis. Ekzaminuoja akis ir pritaiko akinius. Išgydo kreivas akis be operacijos. Įdeda netikrą — artificialę akį pagal sveiką. Praktikuoja per 39 metus. Kalba lietuviškai.

4654 SO. ASHLAND AVENUE

Telefonas: YArds 7-6616

Nuo 9:30 val. ryto iki 8 val. vakaro. Geras patarnavimas.

Dr. Ant. Rudokas, O. D.

tikrina akis, pritaiko akinius, keičia stiklus ir rėmus.

Telefonas: YArds 7-7381

Priima: Vakarais nuo 6 ir 9 val. Šeštad. nuo 10 ryto iki 4 po pietų. Treč. ir sekmad. pagal susitarimą.

4701 S. DAMEN AVE., Chicago, Ill

Dvi didelės krautuvės padangoms (tires) ir baterijom aptarnauti

B & B — 1816 So. Kedzie Ave.

LAwndale 2-1036

T & C — 3241 W. Ogden Ave.

LAwndale 2-9856

Papildome išsekusias baterijas, perkame ir parduodame padangas (tires). Taisome ir apdengiame. Klausykite mūsų radijo pranešimus iš

WJOB stoties.

Garantuotas baldų apmušimas už prieinamas kainas pas

COVETTE UPHOLSTERING

PERSTILIAVIMAS IR PATAISYMAS

UŽUOLAIDOS IR APVALKALAI. Geriausias medžiagų pasirinkimas.

Šaukite dabar

GRaceland 2-1495

2114 W. BELMONT

REMODELING

KITCHENS — ATTICS BASEMENT FLATS

General Building Maintenance

4730 SOUTH ELLIS

KEnwood 8-1505

TINKAVIMAS

Įdedamos Naujos Lubos "Arches" ir Pataisymas.

Prieinamos kainos ir skubus aptarnavimas.

ROBERTS PLASTERING

HU 3-4763

LUCKY HEART COSMETICS

IMPORTS

HOME AND PARTY DEMONSTRATIONS

Complete Line of

NATIONALLY ADVERTIZED BRANDS

Write: Dept. B-14

2434 W. Lake Street

Pilnas Pavasarinis AUTO SUDERINIMAS - $4.95

Nelaukite, jei automobilis reikia taisyti. Mes garantuojame savo darbą. Pilnas pataisymas, nudažymas ir kt.

Gaukite mūsų įkainavimus.

AL'S AUTO REPAIR

5431 W. Chicago Ave.

AUstin 7-2398

Pridėkite grožį ir padidinkite savo namo vertę

Įsitaisykite

- FORMIKĄ IR
- TEXTOLITĄ

Nuotakų ir viršuose, languose ir šonuose

NONE BETTER WOODWORKING PRODUCTS

5917 W. LAWRENCE

PAlisade 5-0003

C. L. D. D.

Tel.: PRospect 8-1717

DR. S. BIEŽIS

GYDYTOJAS IR CHIRURGAS

3148 WEST 63rd STREET

Val.: kas dieną po pietų 1-3; vak. 7-8, tiktai antradieniais ir penktadieniais. Trečiad. ir sekmad. ofisas uždarytas.

Rez. 3241 WEST 66th PLACE

Phone: REpublic 7-7868

Ofiso telef.: VIrginia 7-0036

Rezidencijos: BEverly 8-8244

DR. T. DUNDULIS

GYDYTOJAS IR CHIRURGAS

4157 ARCHER AVENUE

Ofiso valandos: Nuo 2—4 ir nuo 6—8:30 val. vakaro. Šeštadieniais nuo 2 iki 4 po pietų. Trečiadieniais pagal sutartį.

DR. STRIKOL

GYDYTOJAS IR CHIRURGAS

4645 SO. ASHLAND AVENUE

Ofiso valandos: nuo 2—4 ir 6—8; Ser., Subat. ir Nedėl. tik susitarus.

Ofiso Telefonas: YArds 7-4787

Namų Telefonas PRospect 6-1930

Jei neatsilieps viršutiniai telefonai, šaukite MIdway 3-0001

DR. BRUNO J. ZUBRICK'AS

GYDYTOJAS IR CHIRURGAS

2951 WEST 63rd STREET

(netoli Sacramento Ave.)

Valandos: 2—4 po pietų ir 7—9 vak., trečiad. ir sekmad. pagal susitarimą.

Telefonas: HEmlock 4-7899

Namų tel.: HIlltop 5-2557

KITI LIETUVIAI DAKTARAI

DR. JUZE AGLINSKAS

GYDYTOJA IR CHIRURGĖ

Vaikų ir Moterų Ligos

5159 SO. DAMEN AVENUE

Medicine and Surgery Building

Valandos: Pirm. ir treč. 10-4, ketv. ir penkt. 10-1 ir 6-9, šeštadieniais 10-12.

Ofiso: PR. 6-7900; Namų TR 4-1765

Dr. Kęstutis Aglinskas

GYDYTOJAS IR CHIRURGAS

2300 WEST 51st STREET

Val.: Pirm. ir antr. 10—12, ketv. ir penkt. 6—8 p. p., treč. ir šešt. pagal susitarimą.

Telef.: ofiso PRospect 6-1795

Rezid.: TRiangle 4-1765

DR. PETER BRAZIS

PHYSICIAN AND SURGEON

2434 WEST 71st STREET

CHICAGO, ILL.

Telefonai:

Ofisas: HEmlock 4-5849

Rezidencija: HEmlock 4-2324

OFISO VALANDOS:

Pirmad., Ketvirt. ir Penktadienį nuo 1-4 ir 7-9, Antrad. nuo 1-5, Trečiad. ir Šeštadienį tiktai susitarus.

Tel. ofiso: VI 7-0600; rez.: VI 7-7303

DR. BR. GAIŽIUNAS

GYDYTOJAS IR CHIRURGAS

4055 ARCHER AVENUE

(Kampas Archer ir California Ave.)

VAL.: 2—4 po pietų ir 6—8 vakare, šeštadieniais 2—7 p.p., išskyrus sekm.

Telef. ofiso: LAfayette 3-1707

Rez.: FIllmore 3-8614 (Maywood, Ill.)

DR. S. GEŠTAUTAS

GYDYTOJAS IR CHIRURGAS

Spec. širdies, vidaus ir vaikų ligos.

4055 SO. ARCHER AVE.

(kampas Archer ir California Ave.)

Valandos: kasdien 2-4 ir 6-8 po pietų, išskyrus trečiad. ir sekmad.

Rezid. telef.: STewart 3-4511

Ofiso telef.: YArds 7-1166

DR. J. GUDAUSKAS

GYDYTOJAS IR CHIRURGAS

756 WEST 35th STREET

Kampas Halsted ir 35-ios gatvės.

Valandos: 1-4 p. p. ir 6:30-8:30 val. kasdien. Trečiadieniais uždaryta. Šeštadieniais nuo 1 iki 4 po pietų.

DR. A. JENKINS

PHYSICIAN AND SURGEON

(Lietuvis Gydytojas)

2500 WEST 63rd STREET

Ofiso val.: kasdien nuo 2—4 po pietų ir 7:30—9 vakaro.

Trečiad. ir šeštad. uždaryta.

Ofiso Telef.: PRospect 6-3838

Rezid. Telef.: REpublic 7-9199

GRovehill 6-1595

Dr. Aldona A. Juska

AKIŲ LIGŲ SPECIALISTĖ IR PRITAIKO AKINIUS

Valandos: 9-12, 7-9 pagal susitarimą, Išskyrus trečiadienius ir šeštadienius.

2422 W. MARQUETTE ROAD

Tel. ofiso GR 6-4322. Rez. HI 5-2626

DR. JOSEPH W. KADZEWICK

(LIETUVIS)

GYDYTOJAS IR CHIRURGAS

Priėmimo valandos tiktai susitarus: nuo 2 iki 4 v. p. p. ir nuo 7 iki 9 vak., išskyrus trečiadienius.

MANOR MEDICAL ARTS BLDG.

6400 SO. KEDZIE AVE.

Ofiso ir buto telef.: OLympic 2-1381

DR. F. V. KAUNAS

GYDYTOJAS IR CHIRURGAS

1336 SO. 49th COURT, CICERO

Priėmimo val.: Kasdien 10-12 val. ryte ir 5-8 val. vak. Šeštad. 10-2 ir 4-6.

Butas: 1832 So. 49th Court, Cicero.

Dr. A. Valis - Labokas

GYDYTOJAS IR CHIRURGAS

Spec. Moterų Ligos

3267 SO. HALSTED STREET

Telefonas: DAnube 6-1125

Valandos: 1-4 ir 6-8 vakaro. Šeštadieniais 1-4 val. po pietų.

Telef.: Ofiso ir buto OLympic 2-4159

DR. P. KISIELIUS

GYDYTOJAS IR CHIRURGAS

1435 So. 49th Ct., Cicero, Ill.

Kasdien 1—3 val. ir 6—8 val. vakaro. Šeštadieniais 12—2 val. ir 3—5 v. v.

Butas 1604 So. 49th Ave., Cicero, Ill.

Pirkite JAV taupymo bonus

Ofiso telefonas: LAfayette 3-3210

Jei neatsiliepia šaukit KEdzie 3-2868

Dr. Emily V. KRUKAS

GYDYTOJA IR CHIRURGĖ

4146 SO. ARCHER AVE.

Val.: kasdien po pietų nuo 12-2:30 Daily afternoons.

Vakarais: pirm., antrad., ketvirtad. 6—8:30. Trečiadieniais tik susitarus.

Telefonai: ofiso GRovehill 6-5399

Rezid.: PRospect 6-4732

DR. A. MACIŪNAS

GYDYTOJAS IR CHIRURGAS

2423 WEST 63rd STREET

(kampas 63rd ir Artesian)

Ofiso val.: 2-4 ir 6-8 v. p. p. kasdien. Trečiadieniais uždaryta. Šeštadieniais nuo 2-4 val.

DR. EDWARD B. MURAUSKAS

GYDYTOJAS IR CHIRURGAS

OFISAS:

2750 WEST 71st STREET

(prie California Ave.)

Valandos pagal susitarimą.

Ofiso telefonas: GRovehill 6-1321

Jei neatsiliepia VIncennes 6-3900

DR. CONSTANCE O'BRITIS

PHYSICIAN AND SURGEON

2408 WEST 63rd STREET

Tel.: HEmlock 4-5524

Hours by appointment only.

DR. Z. RUDATIS

GYDYTOJAS IR CHIRURGAS

Spec. kaulų ligos

2435 WEST 69th STREET

Telefonas: REpublic 7-2290

Val.: pirm., antr., ketv., penkt. 6—8. Kitomis dienomis susitarus.

Dr. Fl. Tallat-Kelpša
Dr. E. Tallat-Kelpša

GYDYTOJAI IR CHIRURGAI

MARQUETTE PARKO OFISAS:

2656 WEST 63rd STREET

(kampas Washtenaw ir 63rd St.)

Kasdien 3-5, išskyrus antr. ir ketv. Kasdien 6-8:30, išskyrus treč. ir šešt.

Tel.: PRospect 6-8548.

Cicero ofisas: 5002 West 16th Street.

Kasdien 6-8:30, antrad. ir ketv. 1-3, šeštadienį 11-1.

Telef.: TOwnhall 3-0959

Namų telef.: HEmlock 4-7080

Kitu laiku tik susitarus.

Telefonai: ofiso CLiffside 4-0253

Rezidencijos: YArds 7-6388

DR. A. Z. ŠAULYS

GYDYTOJA IR CHIRURGĖ

4645 S. ASHLAND AVE. (kmb. 211)

Pirm., Antr., Ketv. ir Penktad. 6:30—8:30 val. vak. Šeštadienį 2—4 v. p. p.

DR. V. P. TUMASONIS

GYDYTOJAS IR CHIRURGAS

Spec. chirurginės ligos.

Ofiso telef.: HEmlock 4-2123

6255 SO. WESTERN AVENUE

Rezid. telef.: PRospect 6-8484

Val.: 2-4 ir 6-8 vak. Šešt. tik 2-4 p. p. Neturi valandų trečiadienį ir sekm.

Tel.: YArds 7-3526 — YArds 7-7410

DR. G. J. BYLAITIS

Nervų, vidaus ir vaikų ligos

Val.: pirm., treč. 6:30-8:30, šešt. 1:30-4

DR. J. G. VALAITIS

Val.: kasdien 6:30-8:30, šešt. 4-6.

4038 SO. ARCHER AVENUE

Telef.: ofiso PRospect 6-9400

Rezid.: HEmlock 4-3851

Dr. Ona Vaškevičius

(VAŠKEVIČIŪTĖ)

GYDYTOJA - CHIRURGĖ

6560 SO. WESTERN AVE.

Val.: kasdien nuo 1-3 popiet ir nuo 6-8 val. vakaro; šeštad. 1-4 popiet; trečiad. ir kitu laiku tik susitarus.

Tel.: ofiso VI 2-1581, rez.: VI 2-0742

DR. V. VILEIŠIS

GYDYTOJAS IR CHIRURGAS

802 WEST 31st STREET

(kampas Halsted ir 31-os gatvių)

Priėmimo valandos: 2-4 ir 6-8 val. Šeštadieniais 2-4 val. po pietų. Sekmadieniais uždaryta.

Orthopedas - Protezistas

P. ŠILEIKIS

Kaulų fraktūroms įtvarai, Polio-Cerebral Palsy ir įvairioms vaikų bei suaugusiųjų deformacijoms pašalinti spec. Aparatai. Amput. kojoms ir rankoms visų sistemų Protezai. Orthop. pėdos Plokštelės (Arch Supports). Moterims, vyrams ir vaikams įvairių tipų med. Bandažai ir t.t.

VAL.: 9—4 ir 6—8. Šeštadieniais 9—1

ORTHOPEDIJOS TECHNIKOS LABORATORIJA,

1911 W. 59th St., Chicago 36, Illinois.

Tel.: PRospect 6-5084

KITATAUČIAI GYDYTOJAI

DR. CHARLES SEGAL

GYDYTOJAS IR CHIRURGAS

4740 So. Ashland Ave.

(2-ras aukštas)

Ofiso telefonas: YArds 7-0554

Jei neatsiliepia šaukite:

Rez. telef.: MIdway 3-2880

OFISO VALANDOS:

Nuo 10 iki 12 val. ryto, nuo 2 iki 4 val. po pietų ir nuo 7 iki 8:30 vakaro.

Dėmesio Namų ir Nuosavybių Savininkai!

Telefonuokite dabar įkainavimams

RAdcliffe 3-0526

Įtaisomi įvairiausių rūšių šildytuvai

DARBAS UŽTIKRINTAS

Tariamės dėl išmokėjimų

De Luxe Heating Sales and Service

6926 S. RACINE AVENUE

Taupymas yra turtingumo šaltinis

Pradėk taupyti tuojau... Mes mokam aukštus dividendus.
Mūsų bendrovės laikomi pinigai apdrausti iki $10,000.

MIDLAND SAVINGS & LOAN ASS'N.

4038 Archer Avenue Tel. LAfayette 3-6719

Sekretorius AUGUST SALDUKAS

Už Taupomus Pinigus Mokame 3½ Nuošimčio

LIETUVIŠKA ĮSTAIGA

SAFETY OF YOUR SAVINGS

CRANE Savings & LOAN ASS'N

INSURED UP TO $10,000

5%

2555 West 47 th Str. CHICAGO 32, ILL. LAF. 3-1083

B.R.PIETKIEWICZ PRES.

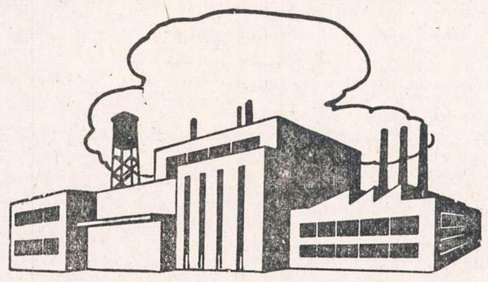

TAUPYK ATEIČIAI

Kiekvieno ateities laimė priklauso nuo to, kiek jis sutaupė, kada galėjo taupyti. Ką beplanuosi ateičiai atsakymas vis tas pats.

Taupydami Universal Savings and Loan bendrovėje, gausite gerą dividendą, užtikrintą saugumą ir mandagų patarnavimą, nes indėliai yra apdrausti iki $10,000 kiekvienam asmeniui, o vedusių porai kombinuoti iki $30,000.

Nemokamas sustojimas automobilistams.

FEDERAL SAVINGS AND LOAN INSURANCE CORPORATION — SAFETY OF YOUR SAVINGS INSURED UP TO $10,000

UNIVERSAL SAVINGS & LOAN ASSOCIATION

1800 So. Halsted Street Chicago 8, Ill.

Telefonas: HAymarket 1-2028

VALANDOS: Pirmadieniais, antradieniais ir penktadieniais nuo 9 ryto iki 4 val. vakaro. Ketvirtadieniais nuo 9 ryto iki 8 vak. Trečiadieniais ir valstybės šventėmis uždaryta. Šešt. nuo 9 val. ryto iki 3 val. po pietų.

PERFORMANCE and ECONOMY!

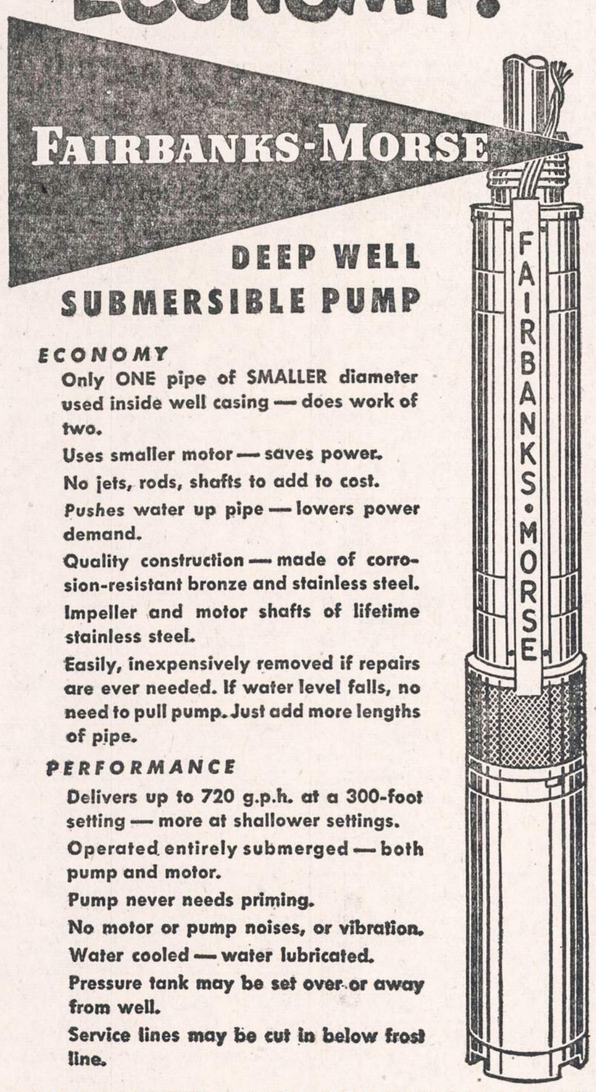

ECONOMY

Only ONE pipe of SMALLER diameter used inside well casing — does work of two.

Uses smaller motor — saves power.

No jets, rods, shafts to add to cost.

Pushes water up pipe — lowers power demand.

Quality construction — made of corrosion-resistant bronze and stainless steel.

Impeller and motor shafts of lifetime stainless steel.

Easily, inexpensively removed if repairs are ever needed. If water level falls, no need to pull pump. Just add more lengths of pipe.

PERFORMANCE

Delivers up to 720 g.p.h. at a 300-foot setting — more at shallower settings.

Operated entirely submerged — both pump and motor.

Pump never needs priming.

No motor or pump noises, or vibration.

Water cooled — water lubricated.

Pressure tank may be set over or away from well.

Service lines may be cut in below frost line.

B & M

PLUMBING & HEATING SUPPLIES

5856-58 So. Ashland Ave. GRovehill 6-1204

Open Monday and Thurs. Evening Till 9:00. Sat. Till 5:00.

IŠ CHICAGOS IR APYLINKIŲ

Pigioji statyba eina vėžio žingsniu

Kongresmenas Yates (Ill. dem.), kalbėdamas krašto statybos pareigūnų suvažiavime Chigagoje, pesimistiškai vaizdavosi federalinės pigiosios visuomeninės statybos pažangą. Kongresas praeitais metais lūšnynams išgyvendinti paskyręs 12 milijonų dolerių, o šių metų sąmatoje numatyta tam 29 milijonai. Yates nuomone, jei ir toliau šis reikalas bus tvarkomas tokia proporcija, "tai reikės 385 metų, kol visas darbas bus baigtas".

Ch. E. Slusser, visuomeninės namų statybos administracijos vedėjas, pareiškė, jog naujus namus statyti lūšnų gyventojams būsią pavesta privatiniams statybininkams.

Apklausinėjimai jaunimo nusikaltimams tirti

Chicagoje prasidėjo vadinamosios Chicagos jaunimo komisijos suruošti apklausinėjimai, kurių tikslas rinkti medžiagą jaunimo nusikaltimams aiškinti.

Komisijos pirmininkas miesto tarybos narys Cilella sako, jog komisijai liudyt būsią pakviesti įvairūs pareigūnai, pačiu policijos vadu O'Connor pradedant, ir visuomenės veikėjai bei jaunimo ir jo psichologijos autoritetai. Apklausinėjimai galėsią trukti nuo 1 mėnesio iki 1 metų. Būsią stengiamasi surasti jaunimo nusikaltėlių, siautėjimo ir vandalizmo priežastis.

Ši komisija yra įsteigta prieš keletą savaičių Chicagos miesto tarybos.

Rastas miręs viešbuty

D. King, 28 m. amžiaus bedarbis artistas iš Clinton, Iowa, buvo rastas miręs Chicagos viešbuty, 535 N. Rush, savo kambary. Manoma, kad jis bus miręs nuo širdies smūgio.

IT'S HERE!

CROWN "SPACE SAVER 30" 30" GAS RANGE with KING SIZE OVEN

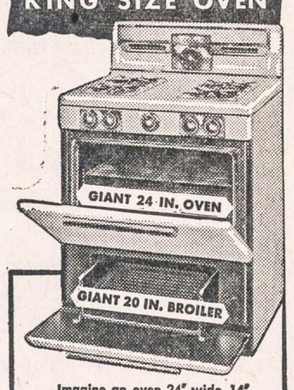

Imagine an oven 24" wide, 14" high and 18" deep—easily accommodates 6 pies; 8 cakes; 12 loaves of bread. With all this capacity range takes only 30" wide floor space.

All deluxe equipment including electric lamp, electric clock and chime timer, four center-simmer fuel saving top burners, 3 inches of insulation around oven, slide-out drawer type broiler, oven heat control.

SOLTIS

HOME APPLIANCES & FURNITURE

2647 West 51st Street

HEmlock 4-7095

OPEN MONDAY AND THURSDAY EVENINGS

Kokių tik nėra paskaitų

Kai kurie žmonės skaito spaudoje apie lakstančias lėkštes, kiti sakosi ir patys jas skrendant matę Bet dar nė vieno nebuvo, kuris sakytų, kad jis kalbėjęsis su skraidančios lėkštės keleiviais.

Toks atsirado vienas misteris Truman Bethurum, kuris Chicagoje net paskaitą skaitė 32 W. Randolph, į kurią buvo susirinkę apie 1,000 tų lėkščių fanatikų... Jis pasakojo su didžiausiu užsidegimu, kad auditorijai neliktų jokio abejojimo, kaip jis kalbėjęs su 32 mažais žmogiukais, skridusiais į Clarion planetą, o kapitonė buvusi juodbruvė gražuolė "leidė".

Po "paskaitos" buvo ir klausimų. Deja, jis buvęs vienas, kai ta lėkštė jį vizitavusi Nevados tyruose. Jis taip pat nebuvęs kviečiamas skristi su tais mažaisiais žmogiukais į svečius į Clarion. Vienas susidomėjęs žmogelis garsųjį ekspertą prispyręs klausinėjo, ar negalima būtų į Clarion planetą pasiųsti atviruką, panašiai kaip siunčiame į Europą. Paskaitininkas paaiškino: "Taip, tai galėtų būti įmanoma. Vienas iš tų mažų žmogiukų galėtų jį paimti".

Modernusis paskaitininkas, sako, uždirbąs daugiau pinigo, negu Liberace.

Teisėjas nuteisė prieš tikybą

Šeimos teismo teisėjas Kluczynski nesutiko klausyti tėvų religinių įsitikinimų, ir liepė jų vaiką gydyti pagal gydytojo nurodymus.

Mat, tėvai Readus, 4245 So. Michigan, nenori leisti gydyti 5 metų dukters Carolyn, kuri, kaip Michael Reese ligoninės gydytojai sako, turinti dešinės rankos uždegimą. Teisėjas pareiškė, kad jei mergaitė nebus nedelsiant gydoma, ji galinti netekti rankos ir net gyvybės.

Tačiau mergaitės motina, 29 m. amžiaus Mary, griežtai protestuoja prieš gydymą. Ji sako, kad ji ir jos vyras, elektrotechnikos darbininkas, 27 m. amžiaus Albert, esą "Dievo bažnyčios" (Church of God) nariai. O ši tikyba pasak Mrs. Readus, mokanti, kad kiekvienas asmuo galįs kreiptis į gydytoją, kuris tik turįs nustatyti ligą, bet tiktai tam, kad paskui žinotum, už ką melstis.

Teisėjas Kluczynski paskyrė Riley, savo pirmą administratyvinį asistentą, mergaitės Carolyn globėju.

Iš skyrybų biznio

Mrs. M. Reilly, 28 m., 1234 Monroe, River Forest, aukštesnysis teismas pripažino skyrybas nuo Mr. V. Reilly, 53 m., Illinois Gear & Machine Co. prezidento. Jos naudai priteista $300,000 grynais pinigais ir $25,000 advokatui honoraro (atlyginimo).

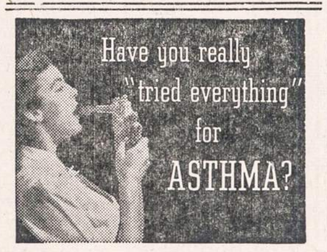

Try inhalation therapy with the ASTHMANEFRIN® Nebulizer and Solution 'A' ® Inhalant on a 10-day money-back guarantee. So easy to use—just inhale the mist-like vapor directly into the affected area. Let us tell you about the welcome relief thousands of users are finding with AsthmaNefrin after other means had failed.

TRAFICANTE BROS.

2301 W. Taylor Street TAylor 8-9100

739 So. California Ave. SAcramento 2-0301

Open Monday and Thursday Evenings

Chicaga turės savo operą

Jau nuo anksčiau organizuojama Chicagos opera lapkričio 1 d. — lapkričio 20 d. sezone pastatys viso 8 operas, kurių kiekviena bus kartojama po 2 kartu. Visi spektakliai vyks Civic Opera House.

Jau žionma, kad bus statoma Verdi "Traviata", Bizet "Carmen", Bonizzetti "Lucia de Lamermour", Bellini "Norma", Rossini "Sevilijos kirpėjas", Puccini "Tosca" ir kt.

Chicagos operoje dainuos pasaulinio garso sopranas Maria Callas, žinomas filmų dainininkas Tito Gobi, Eleonora Steber ir kt.

Simfonijos orkestro fondas

Chicagos simfonijos orkestras 1953—54 m. laikotarpiu į savo fondą iš atskirų asmenų gavo $172,248, arba keletu tūkstančių dolerių mažiau negu metais anksčiau. Tačiau rėmėjų skaičius buvo didesnis, 1,671, tuo tarpu 1952—53 m. laikotarpiu 1,350.

Korporacijos menkai teremia šį simfonijos fondą. Ateinantį sezoną, viskam pabrangus, simfoniojs orkestras turėsiąs $30,000 daugiau išlaidų. Tačiau numatoma kas savaitę turėti 5 repeticijas.

Laukiame "Stiklinio žvėryno" premjeros

Daugelis lietuvių Tennessee Williams "Stiklinį žvėryną" (Glass menagerie) turėjo progos matyti to pačio vardo filme, kuris prieš keletą metų buvo labai populiarus Amerikoje ir Europoje.

Rež. Vytauto Valiuko pasinešimas parodyti tą žymų veikalą lietuvių scenoje yra sveikintinas. Savo pastatymui jis pasirinko šiuos aktorius: Ireną Nivinskaitę — Lauros Wingfield vaidmeniui, Liliją Barčaitę — Amandos Wingfield vaidmeniui, Alg. Dikinį — Tomo Wingfield vaidmeniui ir Alfą Brinką — Jim O'Connor vaidmeniui.

Veikalas turi daug subtilių psichologinių scenų, kuriomis negali nesižavėti ir lietuvis žiūrovas. Reikia tikėtis, kad visi trys spektakliai, kurių pirmas įvyks ateinantį šeštadienį, gegužės 15 d., 8 val. vakare, o kiti du — sekmadienį, gegužės 16 d., 2:30 val. ir 6 val. p. p., sutrauks daug publikos į Kelly aukštesniosios mokyklos auditoriją. Kelly auditorija yra — 4150 S. California Ave., ties Archer gatve. (m.)

SERGA A. MILLERIS

Aleksas Milleris buvo smarkiai susirgęs, buvo nugabentas į ligoninę. Ligonį kankina paralyžius. Šiuo metu jau jis pargabentas į namus ir turės kurį laiką pagulėti, kol pasveiks. Dabar jį gydo gydytojas jo paties namuose. 4128 So. Francisco, tel. LA 3-6777.

Milleris priklauso eilei draugijų ir yra senas "Naujienų" skaitytojas ir rėmėjas. Linkėtina jam greit pasveikti, o draugams jį atlankyti.

Millerių duktė Kristutė, dainininkė Bertulienė, Velykų švenčių proga susilaukė gražaus ir stipraus sūnelio. Kristutė auklėja ir ketverių metų dukrelę. Kristutė Bertulienė gyvena kartu su tėvais Millerіais. S. M. T.

DE LUXE HEATING
SALES AND SERVICE

6926 South Racine

ATTENTION HOME AND PROPERTY OWNERS!

Call now for free estimates

RAdcliffe 3-0526

All Kinds Heaters Installed
Guaranteed work — Credit terms

CLASSIFIED ADS.

HELP WANTED — MALE
Darbininkų Reikia

ARE YOU EARNING WHAT YOU ARE WORTH?
If Not
READ THE FOLLOWING:
We Offer You
SECURITY IN A FAST-GROWING DOUBLE-A COMPANY!
We Offer You
GOOD WEEKLY EARNINGS!
We Offer You
A CHANCE FOR ADVANCEMENT!
We Offer You
A THOROUGH SALES-TRAINING PROGRAM AT NO COST TO YOU!
We Offer You
A PRODUCT YOU'LL BE PROUD TO REPRESENT!
WE WANT FROM YOU
the assurance that you are willing to work. The assurance that you are not a quitter. The assurance that you want success for yourself and family.
If you have the above qualities
WE WILL DO THE REST!
Come in and see MR. MARKS at
5932 West Chicago Avenue
Monday thru Friday 10 AM to 3 PM.

REIKALINGAS dalinam laikui pardavėjas vyriškų drapanų krautuvėje. Turi kalbėti angliškai, taip pat ir lietuviškai. Rašykite: NAUJIENOS, 1739 So. Halsted St., Box 4563, Chicago 8, Illinois.

Sukaktuvinių spaudos metų atidarymas

Gegužės 9 d. vietos organizacijų pavestos Kultūros Tarybos buvo suruoštas vad. sukaktuvinių spaudos metų atidarymas.

Atitinkama programa buvo atlikta Lindblom vidurinės mokyklos patalpose, 6130 S. Wolcott. Atidarymo aktą perskaitė tarybos pirm. D. Velička, pakviesdamas į garbės prezidiumą knygnešius ir daraktorius Justiną Kulį, Joną Rinkevičių, Aleksandrą Žalpį (taip pat ir kun. Pr. Vasiliauską, kuris tačiau nebuvo atvykęs), kan. M. Vaitkų, Lietuvos konsulą P. Daužvardį ir į minėjimą atsilankiusius Vliko pirm. M. Krupavičių ir Vykdomosios Tarybos pirm. K. Žalkauską.

A. Rūko, kuris vadovavo programai, pristatyti, tarė žodį trys knygnešiai (tik J. Kulys iš susijaudinimo ašarodamas negalėjo kalbėti, ir susirinkusiųjų didelėmis ovacijomis buvo palydėtas), konsulas Daužvardis ir Vliko pirm. Krupavičius. Pastarasis sveikino vietos lietuvius Vliko vardu ir ragino nenuilstamai dirbti lietuviškajam kovos bare.

Kan. Vaitkus skaitė paskaitą apie spaudos draudimo laikotarpį, rusų pastangas ne tik spaudą lietuviams užgniaužti, bet ir apskritai lietuvius sususinti bei pajungti, pateikdamas ir atskirų konkrečių savo atsiminimų iš ano laikotarpio.

Baigiantis akto oficialiajai daliai, A. Rūko buvo perskaityta bei susirinkusiųjų priimta protesto rezoliucija prieš senuosius ir naujuosius Lietuvos okupantus bei ju nusikalstamuosius darbus.

Po pertraukos "Dainavos" ansamblis, diriguojamas St. Sodeikos, atliko dainų programą spaudos kovotojų garbei.

Prie šio spaudos atgavimo sukaktuvinių metų atidarymo buvo prijungtas ir motinos pagerbimas Lietuvių Auditorijoje 5 v. v., atliktas Moskleivių Tautinio Ansamblio. Sceną užtvino mažieji aktoriai (nuo kelių iki keliolikos metų), kurie šoko tautinius šokius, skambino kanklėmis ir dainavo. Jiems vadovavo šio mažųjų ansamblio meno vadovas B. Pakštas su eile savo padėjėjų (A. Skriduliu, E. ir O. Blandytėmis, A. Kirvaityte, J. Raudoniu ir dail. Tričiu). Apie motiną kalbėjo J. Daužvardienė, o programai vadovavo Kleiva. Sveikinimo ir lietuviškųjų linkėjimų žodį tarė Vykdomosios Tarybos pirm. K. Žalkauskas ir Vliko pirm. M. Krupavičius.

Klausytojas

"Naujienose" pasiskelbęs — visus biznyje nustelbia.

Kas skaito, rašo — "Naujienas" išsirašo.

HELP WANTED — FEMALE
Reikia Darbininkių

REIKALINGA tarnaitė užlaikyti 6-šių kambarių butą. Profesionalų pora ir 14 metų berniukas. Nuosavas furnišiuotas kambarys. Šaukite KEystone 9-1847, jeigu neatsako šaukite Mr. Jacobson FIllmore 4-9500.

REAL ESTATE FOR SALE
Namai, Žemė — Pardavimui

NAMŲ REMONTAS
(REMODELING)
Atlieku cemento, karpenterio, mūro ir kitus darbus. Iki $2,500 nereikia nieko įmokėti, o už didesnius darbus susitarsime.
Dirbu Chicagoje ir priemiesčiuose.
PETRAS POCIUS
6828 So. Maplewood Ave.
REpublic 7-1223

IDEALUS PIRKINYS
Pačioj Marquette Parko širdy and 69th St. parduodamas 2 butų po 5 kambarius mūrinis namas geram stovyje. Šildymas karštu vandeniu su stokeriu. Dvigubas mūrinis garažas. Kartu gausite dar tuščią gretimą kampinį žemės sklypą, ant kurio galite pasistatyti bizį ar panašiai. Visa kaina $26,000.
6 metų senumo 2 aukštų Georgian tipo mūrinė 5 kamb. rezidencija su dekoratyviniais medeliais. Didelis sklypas — daug šviesos. Naujas garažas. California, prie 73rd St. $16,800.
P. LEONAS
F. H. HALVORSEN CO.
REAL ESTATE
3145 W. 63rd St. Tel. HE 4-4300
Buto tel.: AB 4-9611

PARDUODAMAS restoranas ir 2 aukštų namas. Gerai einąs biznis. Ideališkas pinigų uždirbti norinčiai šeimai. 2128 SO. HALSTED ST.

PELNINGAS NAMAS
19 kambarių su baldais. 63rd ir S. Halsted apylinkėje. Geras susisiekimas. Pajamų $600 per mėnesį. Savininkas išeina į pensiją.
6414 SO. LOWE AVE.
Jasaitis, 1 aukštas.

TUOJAU galima užimti. 4 kambarių namas ant 50 pėdų loto. Asbestos apdengtas. Karšto oro šiluma. $9,300
5618 So. Austin Ave.

BERWYN'E SPECIALUS 2 BUTŲ 5-5 KAMBARIŲ namas. Karštu vandeniu alyva šild. 2-ras aukštas, gazo šildytuvas. Pajamų $85 mėnesiui. Turi būti parduotas už $14,500; įmokėti $5,000. Svoboda, 3739 W. 26th St. LA 1-7038.

FARMS FOR SALE
Ūkiai Pardavimui

200 AKRŲ ūkis pardavimui Wisconsin'e. Irene Smid, 1638 Blue Island Ave., Chicago, Ill. Šaukite po 5 vakarais TAylor 9-4430.

LEMONT'E NUPIGINTA KAINA
parduodama farma, 5 akrai žemės, 4 kambarių naujas namas, automatinė šiluma, karštas ir šaltas vanduo ir visi patogumai. Garažas ir gyvuliams tvartas. Pigi kaina, tiktai $4,000 įmokėti, likusius lengvais išmokėjimais. Randasi ant 135-tos gatvės, 3 blokai nuo Archer Avenue į vakarus. Didelis užrašas PARDAVIMUI stovi prie kelio. Lengva surasti. Savininkas yra lietuvis Mr. Songaila.
FELIX F. GORDON & CO.
4106 South Francisco

PARDAVIMUI FARMA
prie pat 53 kelio Indianoje, 80 akrų plotas, pusė gražaus miško, modernus gyvenimui namas ir kiti pastatai. Yra elektra ir vanduo. 3½ mylios nuo Demote miestelio, 53R. Šaukite Charles Davis, OLympic 2-8919

RENTING IN GENERAL
Nuomos

IŠNUOMOJAMAS vyrui šviesus, gražus kambarys. Galima gamintis valgį, arba šeimininkė pagamins. 7224 So. Rockwell St. PRospect 6-8962.

IŠNUOMOJAMAS didelis miegamasis kambarys. Virtuvės privilegijos. Pageidaujama tvarkingo vyro. Yra garažas. VIrginia 7-0047.

BUSINESS CHANCES
Biznio Progos

PARDUODAMA TAVERNA ir salė su 2 butų namu Ciceroj. Moderniški įrengimai. Informacijų kreipkitės OLympic 2-6232.

MISCELLANEOUS
Įvairūs Dalykai

JONAS CONRAD
TUCK POINTING BIZNYJE
Atnaujina pasenusį namą, pripildo lietaus išplautus plytų tarpus. Taiso kaminus ir apie langų rėmus. Daugelio metų patyrimas darbe. Reikalui esant, kreipkitės į lietuvį — J. CONRAD, 5242 S. Artesian Ave GRovehill 6-4177

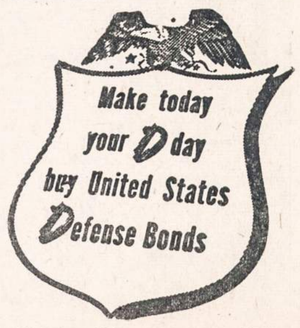

Pirkite JAV taupymo bonus.