ORAS
Giedra, temperatūra apie 70 laips.
Saulė teka 5:32, leidžiasi 8:02.

NAUJIENOS
THE LITHUANIAN DAILY NEWS

The First and Greatest Lithuanian Daily in America
NAUJIENOS
The Lithuanian Daily News
Published by The Lithuanian News Publishing Co., Inc.
1739 So. Halsted St., Chicago 8, Ill.
HAymarket 1-6100
Over One Million Lithuanians In The United States

VOL. XLI | Kaina 5c | Chicago 8, Ill. šeštadienis, Gegužės - May 15 d., 1954 m. | Price 5c | No. 115

MIDWEST INTER-LIBRARY CENTER CHICAGO
Midwest Inter-Library Center 5721 Cottage Grove Ave Chicago 37, Ill.

PRANCUZIJA KLAUSIA, KA MANO DARYTI JAV

EDENAS IR CHOU EN-LAI ATRODO "DU DIDŽIAUSI" KONFERENCIJOJE

Nusileidžia komunistų reikalavimui, skelbti rinkimus ir Pietinėje Korėjoje

GENEVA. — Pasitraukus iš konferencijos JAV sekretoriui Dulles, anglų užsienio reikalų ministerio Edeno vaidmuo žymiai padidėjo.

Jis vaidina tikrą taikos pirklį, laksto nuo vienos delegacijos prie kitos, kartais grįžęs susišaukia Vakarų atstovus painformuoti, kartais nutyli, parodydamas, kad jis ne visados su komunistais tariasi kaip Vakarų įgaliotinis, bet kaip Britų imperijos užsienio reikalų ministeris.

Jis pasiūlė kompromisinį Indokinijos taikos planą. Netrukus įteikė ir planą Korėjai "suvienyti".

Rinkimai ir P. Korėjoj?

Edeno plane kalbama apie rinkimus ne tik Šiaurinėj Korėjoj, kaip to reikalauja JAV ir Pietų Korėja, bet ir pačioj Pietų Korėjoj, kur vyriausybė sudaryta, remiantis rinkimais ir pripažinti Vakarų bloko, kaip teisėta vyriausybė. (P. Korėjoj yra 20 mil. gyventojų. Š. Korėjoj — 5 mil.).

Jis tačiau reikalauja rinkimams Jungtinių Tautų priežiūros, nebūtinai tų valstybių, kurios dalyvavo Korėjos kare.

Turinčios būti sudarytos sąlygos atitraukti svetimas armijas (JT iš P. Korėjos ir kinų iš Š. Korėjos).

Pritaria ir Bidault

Prancūzijos užsienio reikalų ministeris George Bidault pritarė Edeno pasiūlymui, bet pabrėžė, kad rinkimai turi būti pravesti tarptautinėj (JT) priežiūroj.

Anglai ir prancūzai, nusileisdami komunistų reikalavimui skelbti rinkimus visoj Korėjoj (siekiant išstumti Sygman Rhee antikomunistinę vyriausybę), mano galėsią priprašyti komunistus, kad jie nesipriešintų Jungtinių Tautų rinkiminei priežiūrai.

Komunistai nėra tikri, kad jie galėtų laimėti laisvuose ir slaptuose rinkimuose. Todėl neatrodo, kad jie sutiktų leisti demokratinius rinkimus, prižiūrint Jungtinėms Tautoms.

Edenui vaidinant makleriaus rolę, o Molotovui norint duoti pasireikšti Amerikos nepripažintajai Peipingo vyriausybei, Cho En-lai ir Edenas konferencijoj siautėja, kaip "patys didžiausieji".

Gabena sužeistus belaisvius iš Dien Bien Pfu

KOMUNISTAI IŠDUOS 450

HANOI, Indokinija. — Penktadienį prancūzai pradėjo gabenti iš Dien Bien Pfu tvirtovės sunkiai sužeistuosius belaisvius.

Pirmoji grupė iš 16 sunkiai sužeistų belaisvių buvo atgabenta į Laos sostinę Lung Prabang. Iš vis komunistai žada išduoti 450 belaisvių. Prancūzai tikėjosi išgauti daugiau. Komunistai, tvirtovei kritus, tvirtino, kad jie paėmė 1,400 sužeistų belaisvių.

IŠ VISO PASAULIO

Pagerbė šnipo tėvą

BERLYNAS. — Rytinės Vokietijos krikščionių demokratų partija išsirinko Emil Fuchs, Leipcigo universiteto teologijos fakulteto profesorių, garbės nariu. Jis yra tėvas Dr. Klaus Fuchso, anglų fiziko, kuris išdavė sovietams Amerikos atominės paslaptis.

Pakeis absurdišką įstatymą

KOPENHAGA. — Danijos finansų ministeris pažadėjo pakeisti mokesčių įstatymą, pagal kurį mokesčiai žymiai sumažinti ne tik vedusiems, bet ir išsiskyrusiems. Muitinės valdininkas Verner Overne organzavo masines vedybas su masiniais išsiskyrimais tą pačią dieną, norėdamas parodyti, koks absurdiškas yra naujasis mokesčių įstatymas.

"Bevanizmas — makartizmas"

LONDONAS. — Iš darbo partijos pasitraukęs buvęs ministeris ir parlamento narys pulk. King savo laiške partijos pirmininkui Attlee protestuoja dėl neryžtingos kovos su Bevano sparnu. King sulygino bevanizmą su Amerikos makartizmu.

Pagavo komunistų laivą

TAIPEH, Formoza. — Tautinės Kinijos sargyblaiviai, lėktuvams padedant, pagavo komunistinės Kinijos 8,000 tonų prekinį laivą. Tokio didelio laivo nacionalistai dar nebuvo pagavę. Jie atplukdė laivą į Formozą.

Religinės armijos Vietname

SAIGONAS, Indokinija. — Tarp Vietnamo armijos ir vietinės sektos Hoa Hao karių įvyko kruvinas mūšis, kurio metu žuvo 65 sektantai. Jie protestuoja prieš jų karių įjungimą į Vietnamo armiją. Hoa Hao sekta turi 15,000 karių. Kita sekta, Cao Dai, turi 20,000 vyrų armiją. Trečia, Binhxuyen, — 12,000 karių. Jos visos dabar varomos kovoti su Vietmintho komunistais.

Anglija nepasiduos a. bombom

LONDONAS. — Anglijos parlamentas džiaugsmingai sutiko Churchillio pareiškimą, kad jo priešas ir jokiais ginklais, įskaitant ir atomines bombas, neprivers Angliją kapituliuoti karui ištikus.

Sekretorius Wilson atvyko į Japoniją

TOKIJAS. — JAV gynybos sekretorius Charles Wilson atvyko į Japoniją apžiūrėti Amerikos karines bazes. Jis taip pat lankysis Korėjoj, Hong Konge, Filipinuose ir Formozoj.

Formozoj Wilsonas pakviestas dalyvauti Chiang Kaisheko inauguracijoj į prezidentus, (antrajam periodui).

UNITED PRESS-NAUJIENŲ Radiophoto
Prancūzų jėgos kontr-atakomis bando sulaikyti komunistus netoli Hanoi, Indokinijoje.

ĮSAKYTA NEKALBĖTI APIE BALTŲJŲ NAMŲ POSĖDĮ McCARTHY KLAUSIMU

Senatoriai reikalauja iškviesti Sherman Adams

WASHINGTONAS, D. C. — Senato komitetas, tyrinėjąs armijos-McCarthy bylą, išsiskirstė savaitgaliui, pasižadėjęs pirmadienį grįžti prie naujai iškilusios bylos aplinkybės — Baltųjų rūmų aukštųjų pareigūnų apklausinėjimo.

Armijos departamento patarėjas John Adams dieną anksčiau išsireiškė, kad armijos departamento kaltinimai senatoriui McCarthy ir jo štabo nariams buvo paskelbti po prezidento Eisenhowerio vyriausio patarėjo Sherman Adams pareikalavimo surinkti jam faktus apie eilinį David Schine.

Kai penktadienio posėdy komiteto nariai norėjo daugiau apie tai išgirsti, John Adams atsakė, kad jam įsakyta apie tai tylėti. Iš ankstyvesnio Adamso prasitarimo žinoma, kad sausio 21 d. pas vyriausią prokurorą įvyko slaptas posėdis šiuo reikalu, kuriame dalyvavo Sherman Adams, net JT delegacijos pirmininkas amb. H. C. Lodge.

Kas buvo nutarta?

Demokratų senatorius McClellan pareiškė, kad komitetui žinotina, kas tame posėdy buvo svarstyta ir kas nutarta. Apie šį posėdį susidomėo ir kitas demokratų senatorius Symington. Kitas demokratų senatorius Jackson pareiškė, kad komitetas turi teisę nustatyti, ar įsakymas nekalbėti apie šį posėdį tikrai atėjo iš Baltųjų namų. Visi faktai turį būti padėti ant stalo, nors jie būtų vyriausybei ir nemalonūs, pabrėžė Jackson.

Senatorių liudijimai

Penktadienį du komiteto nariai, respublikonų senatoriui Dirksen ir pirmininkaująs Karl Mundt davė savo paliudijimus, ką jie patyrė apie McCarthy-armijos departamento satykius, kol dar nebuvo viešai paskelbti kaltinimai.

Sen. Dirksen liudijo, kad sausio 22 d. į jį kreipėsi John Adams ir Baltųjų namų pareigūnas Gerald Morgan dviem klausimais, kurie turėj tarpusavį ryšį.

1. Jiedu prašė paveikti McCarthy, kad jis atsisakytų reikalavęs prisistatyti apklausinėjimams penkius armijos lojalumo tarybos narius (McCarthy įtaria, kad tarp jų yra komunistų globėjų). 2-ras klausimas buvo McCarthy ir Cohn spaudimas išgauti iš armijos privilegijų jų štabo nariui, paimtam į kariuomenę Davidui Schinui.

Dirksenas supratęs, kad tuo atveju, jei McCarthy neatsisakys savo reikalavimo iškvosti lojalumo tarybos narius, spaudoj pasirodys skandalingos žinios dėl eilinio Schino.

Dirksen ir Mundt galvoję, kad faktams pasitvirtinus, tektų pašalinti Cohną ir baigti šią nemaloną istoriją. Bet McCarthy Cohno atleidimą laikęs "šantažu" ir to pasekoj išėjo viešumon visa ši nemaloni istorija.

Vėliausios Žinios

— Gynybos departamentas pranešė, kad liepos mėnesį bus pašaukta į kariuomenę 23,000 naujokų.

— Penktadienį New Yorko biržoj karo pramonės kompanijų akcijos parodė tokį kilimą, kokio nebuvo pastebėta per pastaruosius 23 metus.

— INS žinių agentūros tvirtinimu, vyriausybės saugumo organai pradėjo tyrinėti dar vieno atominio mokslininko (neskaitant Dr. Oppenheimeri) patikimumą.

— JAV-Japonija pasirašė sutartį, pagal kurią JAV perleidžia Japonijai 4 nedidelius karo laivus: du naikintojus ir du naikintojų palydovus.

— Iš Paryžiaus pranešama, kad Prancūzijos vyriausybė norinti iš JAV tik daugiau ginklų ir lėktuvų, jei nieko neišeitų iš Genevos konferencijos ir eji Kinija sustiprintų savo paramą Indokinijos komunistams.

— Churchillis atplaukė į Lamanšą pasitikti grįžtančią iš pasaulinės kelionės karalienę. Karalienės jachta šeštadienį įplauks į Londono uostą.

— Rytinės Vokietijos komunistai išplėtė didelę propagandą viliti pas save Vakarų Vokietijos ūkininkus, žadant jiems veltui žemės. Tačiau tokių savanorių nedaug tepasitaiko.

— Komunistinės Kinijos delegacija atsivežė į Genevą propagandinių filmų, kurias rodo spaudos atstovams, kad juos "įtikintų" apie didelę komunistų sistemos "pažangą".

Policija išvedė iš Kongreso komiteto įtartą komunistą

Pagrasė kumščiu Doylei, demokratų kongresmanui

FLINT, Mich. — Kongreso priešamerikinės veiklos komiteto posėdy kilo didelis triukšmas, kai komiteto nariai pradėjo kvosti išišauktą įtariamą komunistą, dirbantį Buick fabrike.

Jį, M. Trachtenberg, susekė priklausius komunistų partijai FBI agentė Mrs. Churchill, kurį pati buvo 9 metus komunistų partijoj.

Trachtenberg atsisakė aiškintis į klausimus apie ryšius su komunistais. Įniršęs jis ėmė grūmoti kumščiu demokratų atstovui Doyle iš Kalifornijos, kam šis kartu su respublikonais griaunąs unijas. Doyle atsakė, kad jis visų pirma esąs amerikietis, o po to demokratas ir kad jis turįs AFL ir CIO nekomunistinio sparno paramą. Tardomajam nenurimstant, pirmininkaująs Clardy (resp.-Mch.) pašaukė policiją, kuri išvedė Trachtenbergą iš salės. Jam bus keliama byla už Kongreso įžeidimą.

Du advokatai nutylėjo

Tame pačiame posėdy buvo apklausinėti ir du Flinto, Mich,, advokatai Max Dean ir Morton Leitson. Jiedu taipgi atsisakė aiškintis apie savo komunistinę veiklą.

Max Dean yra kautynėse pasižymėjęs marinų lakūnas iš paskutinio karo. 1949 metais jis dalyvavo komunistų jaunimo suvažiavime Budapešte Vengrijoj, kur visokiausiais žodžiais buvo išdergta Amerika.

Darbiečiai stumia konservatorius iš savivaldybių

Laimėjo 512 naujų atstovų

LONDONAS. — Anglijos ir Valijos provincijų savivaldybių tarybų rinkimuose darbiečiai pasiekė didelių laimėjimų.

Darbiečiai užėmė 13 naujų miestų tarybų, tarp jų York, Northampton, Reading, Colchester ir Ipswich. Iš viso darbiečiai laimėjo miestų ir valsčių tarybose 546 naujas vietas, o pralaimėjo tik 34. Konservatoriai laimėjo tik 60 naujų atstovų, bet neteko 448 atstovų.

Panašus rinkėjų pakrypimas į darbiečių pusę pasireiškė ir Skotijos savivaldybių rinkimuose pereitą savaitę.

PRANCŪZIJA MOBILIZUOJA NAUJAS PAJĖGAS INDOKINIJOS GYNYBAI

Klausia JAV, koks jų tikras nusistatymas

PARYŽIUS. — Kaip vakar buvo pranešta, Laniel vyriausybė gavo vos dviejų balsų daugumos pasitikėjimą ir laikinai palikta ieškoti būdų susitaikinti arba kariauti Indokinijoj iki pergalingos pabaigos.

Laniel savo kalboj parlamente ilgai kalbėjo apie Dien Bien Pfu pralaimėjimą. Jo tvirtinimu, tvirtovės gynėjai vis tik sukliudė Vietmintho armijai sutelkti savo jėgas prieš Laos, Kambodija, o taip pat jas pasiųsti į Hanoi ir Raudonosios upės žiočių sritis. Jis reikalavo neaštrinti vidaus sunkumų, bet skubiai mobilizuoti turimas pajėgas sulaikyti komunistų veržimąsi.

Karo tarybos posėdžiai

Penktadienį Laniel susišaukė karo tarybą svarstyti Indokinijos karo strategiją. Ligi šiol prancūzai vertėsi Indokinijoj tik savanoriais ir svetimų kraštų kariais. Dabar svarstoma pasiųsti į Indokiniją ir dalį įgulų Vakarų Vokietijoj, Šiaurės Afrikoj ir pačioj Prancūzijoj. Numatyta kareivius, pašauktus kariniam apmokymui, daliai iš 18 mėnesių tarnybos laiko laikyti Indokinijoj.

Klausia JAV nuomonės

Tuo pat metu Laniel kreipėsi į Jungtines Valstybes, prašydamas kiek galint aiškiau nusakyti, ką jos mano daryti Genevos konferencijos nepasisekimo atveju. Ambasadoriui Washingtone pavesta susitarti dėl Pietryčių Azijos konferencijos, kurioj dalyvautų sąjungininkai, norį ginklu prisidėti prie komunistų antplūdžio sulaikymo.

Laniel išgelbėjo golistai

Visa Prancūzijos mašinerija būtų sugriuvusi, jei De Gaulle partija nebūtų davusi sutikimo pasilikti jos nariams Laniel vyriausybėj. Įvykus naujai vyriausybės krizei, turėtų būti nutraukta Genevos konferencija, prasidėtų ilgos derybos dėl naujo kabineto. Kaip spėjama, išto nieko neišeitų ir reikėtų skelbti naujus parlamento rinkimus.

Laukia naujienų iš Genevos

Ministeris pirmininkas Laniel išreiškė viltį, kad Edeno pasiūlytas planas suartins besiderinčias puses. Užsienio ministeris Bidault paragintas laikytis su Edenu ir ieškoti Molotovo tarpininkavimo, kad jis paveiktų savo Azijos satelitus susitarimui.

Į Genevą atvyko ir JAV ambasadorius Paryžiuj Dillon, kuris išdėstys JAV delegacijos pirmininkui Smithui naujuosius Laniel taikos ir karo planus.

Baigė vandenilio bombų bandymus

TIKRO SPROGDINIMŲ SKAIČIAUS NESKELBIA

WASHINGTONAS, D. C. — Gynybos departamentas kartu su Atominės Energijos Komisija pranešė, kad 1954 metų bandymai su vandenilio bombomis Pacifike pasibaigė.

Pranešime tačiau nesakoma, kiek bombų buvo iš viso išsprogdinta. Oficialiai buvo skelbta apie tris sprgdinimus: kovo 1, kovo 26 ir balandžio 6.

Bet Amerikos civiliai lakūnai ir japonų mokslininkai tvirtina, kad gegužės mėnesį buvo išsprogdintos dar dvi vandenilio bombos.

Vyriausybės pranešime tvirtinama, kad bandymai didžia dalim sustiprino Amerikos apsigynimo priemones, suteikė daug praktiškų žinių, kaip pulti šiais ginklais, o taip pat kaip gintis nuo jų.

Pabėgėliui lakūnui sargybinis padėjo užvesti motorą

Čekas nupasakojo pabėgimą

NUERNBERG, Vokietija. — Karel Cihak, 23 metų čekas, nupasakojo, kokiomis aplinkybėmis jam pasisekė pabėgti į Vakarų Vokietiją.

Jis atskrido, turėdamas tik apatines kelnaites ir batus, kaip kad buvo apsirengęs, degindamasis saulėj viename civiliniame aerodrome, kur jis tarnavo meteorologu.

Kariuomenėj jis tarnavo aviacijos leitenantu ir, paleistas iš kariuomenės, ilgai svajojo, kaip čia pabėgti.

Naujai ši mintis jam įstrigo į galvą, kai degindamasis saulėj aerodrome pamatė tuščią keleivinį lėktuvą. Jis, lyg juokaudamas, įlipo į lėktuvą, stovint čia pat sargybiniui. Cihak paprašė sargybinį pasukti propelerį; motoras užsivedė, bet tuoj sustojo. Jam prašant, sargybinis užsuko propelerį iš naujo. Tada motoras užsivedė. Jis pasileido taku, pakilo į viršų ir pasuko į Vokietijos pusę. Keletą minučių vėliau kuro atsarga pasibaigė. Bet jis spėjo nusileisti į čia pat esantį amerikiečių aerodromą Grafenwoehre. Lėktuvą sunkiai sužalojo, bet jis pats sveikas ir laimingas iššoko pusnuogis iš lėktuvo ir paprašė amerikiečių, kad leistų jam pasilikti, kaip politiniam pabėgėliui.

BONA. — V. Vokietijos socialdemokratų partija praneša, kad jos žiniomis, gautomis iš grįžusių karo belaisvių, sovietų sargybiniai pereitais metais nušovė 56 politinius kalinius ir 180 sužeidė.

Kaliniai, pasinaudodami Stalino mirtim, viename Sibiro koncentracijos lagery, buvo sukėlę maištą.

Molotov "nuolaidos"

GENEVA. — Soivetų užsienio reikalų ministeris Molotovas pareiškė, kad jis sutinka pavesti Indokinijs paliaubų ir taikos priežiūrą tarptautiniam organui nežiūrint kokiomis sąlygomis ir būtų susitarta dėl taikos.

Tačiau Molotovas nepripažįsta Jungtinėms Tautoms teisę sudaryti tokią priežiūros komisiją. Į ją Molotovas nori įtraukti kiek galint daugiau Azijos neutraliųjų valstybių ir mažiausia dvi komunistines šalis.

SPORTO PASAULIS

Redaguoja:
REDAKCINIS KOLEKTYVAS

Atsak. Redaktorius:
BR. KETURAKIS

Rankraščius siųsti: SPORTO PASAULIS
5647 So. Rockwell Street, Chicago, Ill. arba 2325 So. 11th St., Milwaukee, Wis.

VYTAUTAS JAUNIUS

Popietis su Jesse Owens

(Specialus pasikalbėjimas Sporto Pasauliui)

Didiesiems pasaulio sportininkams yra paskirta daug spaudos eilučių įvairiose pasaulio kalbose, o jų atsiekimai yra akstinas jaunimui didesniems laimėjimams. Daugelis didžiųjų sportininkų jau senai yra pasitraukę nuo aktyvaus darbo sporto aikštėje, bet jų atsiekti rezultatai vis tebestebina sportinį pasaulį.

Vienas iš ryškiausių šių laikų lengvosios atletikos atstovų yra pasaulio olimpinių žaidynių 4 aukso medalių laimėtojas, juodukas Jesse Owens. Tai 38 m. amžiaus, 178 cm. aukščio, gražaus sudėjimo atletas, malonia šypsena ir giliu inteligentiškumu laimįs kiekvieno simpatiją. Apie šį sportininką sporto žurnalistai yra paskelbę daug žinių, ypatingai po Berlyno olimpinių žaidynių 1936 metais. Prabėgo jau 18 metų, bet J. Owens imponuojanti pergalė dar šiandien atkreipia spaudos ir sportininkų dėmesį.

Jūsų korespondentui pasitaikė maloni proga susitikti su J. Owens, jo garbei suruoštame bankete, kur šis atletas sutiko paskirti laiko mūsų jaunimui atsakydamas į eilę klausimų.

— Žinant Jūsų didelius laimėjimus lengv. atletikoje, įdomu būtų žinoti, kas Jus paskatino šiai sporto šakai?

— Kiekvienas jaunuolis įdomaujasi sportu. Būnant mokykloje svajojau patekti į mokyklos rinktinę, bet kokioje sporto šakoje. Kadangi galėjau greičiau bėgti nei ką kitą daryti, tad patekau į lengvosios atletikos komandą. Čia ir buvo pradžia.

— Pradėjus mokykloje reikštis lengv. atletikoje ar galvojote kada nors patekti olimpinėn komandon?

— Nežinau, ar yra nors vienas sportininkas, kuris nenorėtų pasiekti sportinės kalno viršūnės — olimpinės komandos. Man būnant 12-kos metų iš Amsterdamo olimpinių žaidynių grįžo JAV komanda. Skaičiau apie ją laikraščiuose ir mačiau jų nuotraukas. Ir tą dieną pasiryžau tapti JAV olimpinės komandos nariu. Prabėgus 8 metams mano ryžtas virto realybe.

— Ar patekimas į olimpinę komandą buvo Jūsų gyvenime didžiausias sportinis įvykis?

UNITED PRESS-NAUJIENŲ Radiophoto

Roger Bannister, kuris per 3 min. 59.4 sekundes nubėgo vieną mylią. Tai naujas bėgimo rekordas: iki šiol jokis bėgikas neįstengė vienos mylios nubėgti per mažiau kaip 4 minutes. Bannister yra Oxford universiteto (Anglijoje) med. studentas. Studentai jį ir neša.

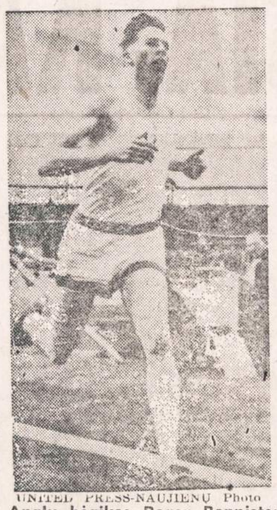

UNITED PRESS-NAUJIENŲ Photo

Anglų bėgikas Roger Bannister vieną mylią nubėgo per mažiau nei keturias minutes, būtent per 3 min. ir 59.4 sekundes. Tai naujas greitumo rekordas. Iki šiol dar niekas per tiek laiko vienos mylios nebuvo nubėgęs.

— Turiu atsakyti, kad ne. Mano didžiausias troškimas ir pergyvenimas buvo laimėti pasaulio olimpinėse žaidynėse 100 metrų bėgimą.

— Gal galėtumėte pasidalinti savo pergyvenimais prieš didįjį finalinį ir greičiausią pasaulyje 100 m. bėgimą?

— Buvau be galo susijaudinęs. Prie 100 m. pradmės buvome greičiausi pasaulio vyrai. Kiekvienas užsidaręs savo širdyje galvojome — turiu laimėti. Pakėliau akis į stadioną. 120,000 minia liejasi akyse į vieną sunkiai išskiriamą masę, žvilgsnis nukrypo į virš stadiono plevėsuojančias vėliavas, bet susiliejo visos spalvos. Nežinau, kaip ilgai tas tęsėsi, tik ramus, puikaus vokiečių starterio Muellerio balsas grąžino realybėn. Keletas minučių ir šūvis. Prieš save nuo pat pradmės prieky jaučiau kolegą iš Marquette universiteto, kuris pirmavo 70 metrų. Nežinau, kaip ten įvyko, bet su Dievo pagalba ir puikių trenerių priežiūroje buvau pirmas. Begalinis džiaugsmas širdyje ir džiaugsmo ašaros akyse liudijo mano išgyvenimus.

— Norėčiau paliesti vieną nemalonią temą, kuri pasaulio spaudoje sukėlė audrą; ar tikrai Hitleris pasišalino iš stadiono atėjus laikui pasveikinti laimėtojus?

— Pasitaiko, kad spaudos žmonės kartais sukelia bereikalingo triukšmo. Taip buvo ir Berlyne. Puikiai prisimenu, kai po 200 m. bėgimo laimėjimo stovėjau žalioje stadiono aikštėje su Vengrijos sportininku. Netoliese stovėjo 3 suomiai, laimėję 10,000 m. bėgimą. Tą pat dieną nugalėtojų tarpe buvo ir vokietis, kapitonas. Besikalbant pastebėjome kai Hitleris atėjo pasveikinti vokiečio ir tuojau dingo iš stadiono. Niekas iš mūsų nelaukėm ir net negalvojom apie bet kokį sveikinimąsi su Hitleriu. Tad ir jo pasitraukimui neteikėm jokios reikšmės. **Mes čia buvome susirinkę sportuoti, bet ne politikos daryti,** todėl man tas nepadarė jokio įspūdžio.

— Jau ilgesnis laikas kai esate pasitraukęs iš sporto aikštės, įdomu būti žinoti ką dabar veikiate?

Daugiau rekordų nestatau, bet mano tikslas yra dirbti jaunimui; dalintis žiniomis, atsakyti į jiems rūpimus klausimus, padėti spręsti problemas. Dirbu Chicagos jaunimo centre. Šiam darbui buvau paskatintas poolimpinėje kelionėje po Europą ir Afriką. Prisimenu, kai Barcelonoje sėdėjau apsuptas 15,000 vaikų, kurių kiekvienas degė noru paklausti, pamatyti ar net pačiupinėti kiekvieną iš mūsų. Mes atsakinėjome į visus įmanomus sportinius ir nesportinius klausimus. Jų visų akyse spindėjo noras žinoti Grįžęs į Ameriką pasiryžau dirbti Amerikos jaunimui. Tad savo visą laiką skiriu paskaitom ir žinių pertiekimui jaunimui.

— Ką galėtumėte pasakyti mūsų sportuojančiam jaunimui,

— Pasakykite šaviesiems mano pagrindinį principą — sportas nėra viskas. Tai tik dalis pilnutinio žmogaus. Norint būti pilnutiniai išaukletų reikia visko gauti. Jeigu išbrauksime iš žmogaus gyvenimo nors vieną kurią sritį, jį nuskriausime. Mano supratimu, sportas jaunimui būtinas, bet ne viskas. Todėl jaunimas tegu įsisąmonina, kad sportas yra tik dalis pilnutinio žmogaus auklėjimo. Sporto aikštę ir žaidimą, koks jis bebūtų, skaitau etikos mokykla. Jeigu kiekvienas supras ir persiims tuo ką spirto aikštė duoda, jis bus laimingas. Dovanos, medaliai apsitraukia dulkėmis, bet jei suprasime sporto auklėjamą reikšmę ir pasisavinsime etikos taisykles visa širdimi tai sportas bus savo misiją atlikęs, nes širdyje dulkės niekad nenusės — baigė savo pasikalbėjimą didysis šių laikų atletas.

Įdomesnės sporto žinios

Lygiai prieš dvi savaites amerikietis rutulininkas, Stan Lampert pagerino pasaulio rekordą iš 18,04 m. (Perry O'Brien) į 18,12 m.

Senasis rekordistas to tik telaukė ir praeitą šeštadienį viršijo — vėl pagerino. 60 pėdų ir 5½" (incho) apytikriai — 18,42 m.

Stan Lampert yra II-ju rutulininku pasauly, kuris perkopė 18 m. liniją.

Vokietijos I-os lygos futbolo p-bių priežaismiai — grupių nugalėtojų susitikimai, jau prasidėjo.

Garsioji (Fr. Walter) FC Kaiserslautern gr. B laimėjo prieš Eintracht Frankfurt 1:0 (0:0).

Pergalės įvartį pelnė Fr. Walter 81 min.

Gr. A šiaur. V-jos meisteris Hannover 96 — BSV 92 (Berlyno sp. kl.) 2:1.

Gegužės mėn. yra futbolinių jėgų bandymas, valstybiniu mastu, nes tik rinktinių susitikimai padeda pilniau išryškinti tinkamiausią elementą.

Taip pvz. Anglija, Vengrija, Prancūzija, Belgija, Jugoslavija, Austrija, Valija ir eilė kitų, šiame mėn. turi net po dvejas tarpvalstybines rungtynes.

Pasaulio p-bių šeimininkas — Šveicarija, taip kaip geram bosui pridera, gegužės 23 d. žaidžia su pasaulio meisteriu Urugvajum, naujame Lausannos stadione, o V.30 Ziuriche priima viešnią — Olandiją.

Anglijos taurės baigminį susitikimą laimi West Bromwich AIB—Preston NE 3:2.

Gottfried von Cramm, ilgametis Vokietijos lauko tenisistas Nr. 1, šįmet Davis taurės komandos sudėty nedalyvauja. Pirmosios tarpv. l. teniso rungtynes Vokietija-Jugoslavija (šiais metais) bus Wiesbadene 11-13.VI.

Gegužės 16 d. susitinka Šveicarijos ir Vokietijos gimn. rinktinės Dortmunde. Šalia suomių, tai stipriausios tautos Europoje (rusai, žinoma, išskirtini).

Vokietijos bokso rinktinė pralaimėjo italams 8:12 tšk. Antrąsias rungtynes, prieš italų B k-dą laimi 13:7 tšk.

Šį penktadienį (V.14) Milwaukeeje susitinka dvi V-jos futbolo k-dos: Fortuna Duesseldorf-Borussia Dortmund. Šiuo metu jos turi viešnagę JAV krašte ir sėkmingai silpnoka amerikonų klasę dažnai net dviženkliu (13:1 Ohio st. stars) pavaišina. Vokietijos kraštui ir JAV vokiečių bendruomenei graži propaganda, o kartu ir tautinis jausmas giliau ugdomas.

Anglas Roger Bannister 1 myl. rekordistas. Praeitą savaitę Oxforde, anglų vidut. nuotol. bėgikas, 1 anglų mylią prabėgo žemiau 4 min. — 3:59,4 min.

Visų svajota, daugelio bandyta, o šiam studentui, kuris irgi take ne naujokas — 1954 m. pasisekė pirmuoju bandymu — varžybomis. Plačiau apie tai bus sekančios sav. skyrely.

Springfield, Ill. — Governor William G. Stratton today proclaimed May 10-15 as Know Your Bank Week in Illinois. This period has been designated to better acquaint Illinois citizens with the banks that serve them. Shown here with Governor Stratton as he signs the proclamation are, from left to right, Henry D. Karandjeff, vice-president, Illinois Bankers Association and president of the Granite City Trust and Savings Bank; Horace S. French, president, Illinois Bankers Association and president of the Manufacturers National Bank, Chicago; A. T. Etcheson, executive vice-president, Illinois Bankers Association; Harold W. Lewis, vice-president, First National Bank, Chicago; and Harold J. Bacon, executive vice-president, Home State Bank of Crystal Lake, Crystal Lake, Illinois.

FINE COSMETICS FROM ABROAD
Improve Your Appearance With
IDA HARRIS COSMETICS
Featuring Nationally Known Lines
DOrchester 3-0241

Taupymas yra turtingumo šaltinis
Pradėk taupyti tuojau... Mes mokam aukštus dividendus.
Mūsų bendrovės laikomi pinigai apdrausti iki $10,000.
MIDLAND SAVINGS & LOAN ASS'N.
4038 Archer Avenue Tel. LAfayette 3-6719
Sekretorius AUGUST SALDUKAS
Už Taupomus Pinigus Mokame 3½ Nuošimčio

LIETUVIŠKA ĮSTAIGA
SAFETY OF YOUR SAVINGS
CRANE Savings & LOAN ASS'N
INSURED UP TO $10,000
3%
2555 West 47th Str. CHICAGO 32, ILL. LAF. 5-1083
B.R. PIETKIEWICZ PRES.

Roosevelt Furniture Speciali Proga

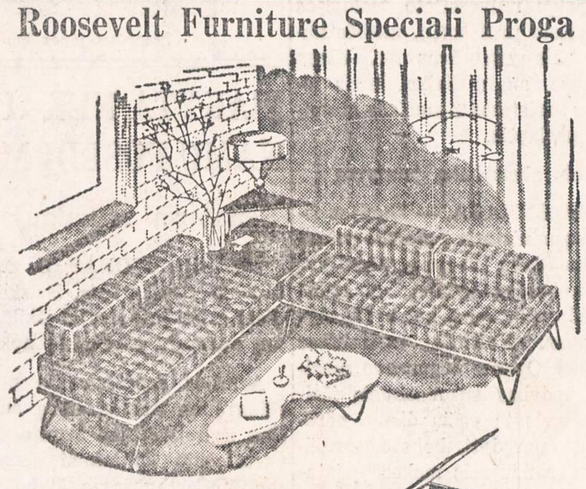

9 vienetai tik $179.00
2 vienetų sectional, 1 kilimas
2 staliukai, 1 cocktail staliukas
2 lempos, 1 paveikslas.
ROOSEVELT FURNITURE CO.
2310 W. ROOSEVELT ROAD Telefonas: SEeley 3-4711
Krautuvė atidaryta sekmadieniais nuo 11 iki 4:30.

TELEVIZIJOS
RADIJO APARATAI
ELEKTROS REIKMENYS
TV-BEI RADIJO LEMPOS
DALYS — BATERIJOS
APARATŲ SUTAISYMAS
dirbtuvėse ir namuose atliekamas patyrusių inžinierių. Sąžiningas ir geras patarnavimas garantuotas.
DAINA TELEVISION
sales-service
3130 S. Halsted, DAnube 6-6887

HILDA FRANKLIN
MEZGIMO DIRBTUVĖ
SIUVIMO PAMOKOS
7025 N. Glenwood Avenue
SHeldrake 3-9253

Įsteigta 1907
MOKAME IKI
4%
SUTAUPOMS
OAK
SAVINGS & LOAN ASS'N.
Valstybės Priežiūroje
1429 WEST 18th STREET
CHICAGO 8, ILL.
Phone: CANAL 6-1640

For A Taste Treat
TRY OUR
SPAGHETTI WITH GARLIC AND OIL
HOMEMADE RAVIOLI—ALL KINDS OF ITALIAN FOOD
Come to Daniel's and Save.
ORTENZI LOUNGE
1300 NO. 24th AVENUE
MELROSE PARK, ILL.
FIllmore 3-9445. — We Deliver

NASH AIRFLYTES
Large Selection of Used Cars
CHICAGO AUTO SALES AND SERVICE
EVerglade 4-4030-31
Chicago 22, Illinois

WHITE'S AUTO REPAIR SHOP
Dėmesio Vairuotojai!
Pataisome visokių išdirbysčių ir modelių automobilius ir sunkvežimius. Aukščiausios rūšies mechanikai. Prieinamos kainos
2213 WEST 13th STREET
TAylor 9-2785

CHINESE VILLAGE
Chicago's Finest Chinese and American Restaurant
Chop Suey, Chow Mein, Cantonese dishes. Orders put up to take home.
CALL:
GRovehill 6-1669
New hours: Mon.—11 a. m. to 10:45 p. m., Tues., Wed., Thurs., Fri. and Sun. 11 a. m. to 11:30 p. m. Sat. 11 a. m. to 12 midnight.
2447 West 63rd Street

Kostas Eidukonis
6930 So. Talman Ave.
CHICAGO 29, ILL.
Pigiai, saugiai ir skubiai
PERKRAUSTO BALDUS
(MOVING)
Dideli ir maži baldai apdrausti.
Telefonuokite:
GRovehill 6-7096

PARSTUPAS

Parstupo šaknys jau buvo žinomos ir vartojamos kaipo gyduolė nuo Hippocrito laikų, nuo plaučių ligų, nuo širdies nesveikumų, nuo sunkių skaudėjimų po krutinė ir skreplevimų, kiti sako Parstupo šaknis gerai nuo šalčių, kosulio ir reumatiškų skausmų, ir suvalnimo kad ir kietų vidurių. Prisiųskite mums $1.00, tai mes prisiųsime jums kvoterį svaro Parstupo šaknų. O jeigu norite COD, tai bus $1.25; į Kanadą irgi yra $1.25.
ALEXANDER'S CO.
414 BROADWAY
SOUTH BOSTON 27, MASS.

SOPHIE BARCUS
RADIJO VALANDA
Iš Stoties W. G. E. S.
1390 kilocycles
Kasdien: Pirmadienį iki Penktadienio nuo 8:45 iki 9:30 ryto. Šeštadieniais nuo 8:30 iki 9:30 ryto.
Ir kas pirmadienį nuo 7:00 iki 8:00 valandos vakaro.
Sekmadienį 8:30—9:30 val. ryto iš stoties WOPA, 1490 kilocycles.
Tel.: HEmlock 4-2413
7121 SO. ROCKWELL ST.
Chicago 29, Illinois

Lietuviai perka tose krautuvėse, kurios garsinasi NAUJIENOSE.

Real Comfort for RANCH HOMES
CONCO heat
Chicago & Suburbs
SUNBEAM
HEATING & AIR CONDITIONING CO.
Since 1922
Complete Gas Installations and Gas & Oil Conversions for All Types of Homes
1919 W. 19th St.
CAnal 6-4024
*x1

TAUPYKITE ATEIČIAI. PASIDĖKITE TAUPOMUS PINIGUS Į CHICAGOS SAVINGS AND LOAN ASSOCIATION, KUR KIEKVIENA SANTAUPA PILNAI APDRAUSTA IKI $10,000 BY AN AGENCY OF THE U. S. GOVERNMENT
KUR visada buvo ir yra išmokamas aukštas dividendas.
KUR pinigai buvo ir yra išmokami pagal reikalavimą.
INSURED UP TO $10,000
KUR tamsta pats gali atlikti visus savo ir savo šeimos finansinius reikalus.
KUR 30 metų patyrimas užtikrina visiems saugų ir teisingą patarnavimą.
Taupykite šioj tvirtoj, lietuviškoj finansinėj įstaigoj MŪSŲ TURTAS YRA 12,500,000.00 DOLERIŲ. Dėl paskolų geresnėm sąlygom, perkant arba statant namą, visada pasimatykite su mumis.
CHICAGO SAVINGS AND LOAN ASSOCIATION JOHN PAKEL, Prezidentas. 6234 So. Western Ave. Telef.: GRovehill 6-7575
VALANDOS: Pirmadieniais nuo 12 iki 8 val. vakaro. Antradieniais ir Penktadieniais nuo 9 iki 4 val. po pietų. Ketvirtadieniais nuo 9 iki 8 val. Trečiadieniais uždaryta visą dieną. Šeštadieniais nuo 9 ryto iki 2 po pietų.

Žinios iš Kanados

HAMILTONAS. — Tai sunkiosios pramonės, plieno liejyklų, miestas. Už tai ir lietuvių, daugiausiai viengungių, pajėgiančius sunkius darbus dirbti, yra sutraukęs. Lietuvių čia yra virš 1000, tai yra kokius 5-6 kartus mažiau negu Montrealy ar Toronte. Yra trečia didumo atžvilgiu Kanadoje lietuvių kolonija. Tačiau beveik visose srityse pirmauja. Tautos Fondui visą laiką daugiausia duoda iš visų kolonijų. Pernai Kanadoje įsisteigė Šalpos Fondas, tai panaši organizacija, kaip J. Am. V. Balfas. Ir čia, atrodo, kaip matyti iš Š. Fondo C. komiteto skelbiamų apyskaitų, Hamiltonas pirmauja. Tiesa, Toronto Š. Fondo apyl. komitetas pinigų yra daugiau surinkęs, bet jis, atrodo, kaipo Š. Fondo komitetas mirė ar išsigimė į Vasario 1 d. gimnazijai remti komisijos skyrių, nes, atrodo, beveik visus, tiesa, šalpos vardu surinktus pinigus išsiunčia gimnazijos namams.

Paeitais metais Hamiltonas buvo suruošęs Kanados lietuvių dieną. Tik pernai metais baigė statyti bažnyčią, o jau šiemet užsimojo pasistatyti arba nusipirkti kolonijai lietuvių namus. Namai norima įsigyti sudarius kooperatinę bendrovę. Jau 3,050 dol. sumai gauta pasižadėjimų pirkti šėrus (pajus).

Gegužės mėn. 22-23 d. ruošia 6 metų Hamiltono bendruomenės sukakties šventę, kurios garbės globėju sutiko būti pats miesto burmistras. Bendrai hamiltoniečiai lietuviai gerai sugyvena su vietos pareigūnais, palaiko su jais ryšius. V.

Visi tremtiniai turi stoti kariuomenėn

A. J. Rumsa, 23 m. amžiaus, 4536 S. Sacramento, Ill. universiteto studentas Navy Pier, buvo 1953 m. gegužės 22 d. nuteistas 3 metams kalėti už tai, kad jis atsisakė stoti į JAV kariuomenę, teisindamasis, jog tai pažeidžią sutartį, padarytą tarp Lietuvos ir JAV; paskui jis buvo paleistas už užstatą ir padavė apeliaciją.

Dabar JAV apeliacijos teismas nutarė, jog visi DP, nuolat gyveną JAV, gali būti imami į Amerikos kariuomenę, nepaisant tarptautinių sutarčių.

Bergmano 42-ji metai prie 63rd ir Ashland

Reikalaukite BERGMAN'S ir išvengsite klaidų.

Dabar — jei norite — galite dažyti patys. Tai lengva. Smagu dažyti su voleliu, ir tai yra dailesnis ir greitesnis darbas. Galite nupirkti dažymo volelį pas Bergman's — kur galite pasiklausti ir išvengti klaidų bei apsirikimų. Bergman's atsako su šypsena, štai priežastis kodėl jų pirkėjų skaičius auga ir jie perka ramiai ir patenkinti.

Šiuo metu eina didelis išpardavimas S. A. Bergman, Inc., krautuvėje, esančioje 1524 W. 63rd Street, kampas Justine St. Bergman's patiekia jums geriausias prekes — naujas spalvas— naujausio stiliaus.

Didelis sienų popierio išpardavimas, kol jo yra. Dabar parduodamas ne pigus popierius, bet geros rūšies ir puikaus stiliaus. Viskas parduodama pigia kaina.

Dažai, langų užuolaidos ir lakas specialiomis kainomis—atitinka kiekvieno kišenę. Tapetai — tūkstančių pavyzdžių jūsų pasirinkimui išdekoruoti namus. Visos Bergman's prekės yra garantuotos ir pristatomos veltui. Telefoniniai užsakymai išpildomi tiksliu dėmesiu. Aplankykite didžiąją Bergman's Dažų Krautuvę dar šiandien ir įsitikinkite kaip lengvai galite dažyti arba dekoruoti savo namus, sutaupydami didelius pinigus. Šioje laidoje lengvai atrasite Bergman's skelbimą. (Sk.).

Racine, Wisconsin

Balfo vakaras

Gegužės mėn. 2 d. įvyko vietos Balfo skyriaus vakaras. Kenoshos scenos mėgėjų būrelis, vadovaujamas J. Jarienės, suvaidino komediją "Brangus pabučiavimas".

Vakaro pelnas paskirtas vasario 16 gimn. namų išpirkimui.

Už veikalo pastatymą režisorė neėmė jokio atlyginimo. 15 dol., kurie buvo sutarta jai apmokėti išlaidoms nors už grimą, ji paaukojo taip pat tam pačiam tikslui.

Racine Balfo skyriaus valdyba ta proga dėkoja režisorei J. Jarienei ir vaidintojams Br. Jarui, A. Jaraitei ir St. Pociuliui.

Vakarą ruošiant su atsidėjimu pasidarbavo Ed. Šilingas, Iz. Tiltonienė, St. Stočkutė, J. Giedrikas, Ig. Paukštelis, J. Virbickas, J. Šincinas, p. Satkūnas ir K. Žilėnas.

Helen Kumpis to vakaro proga gimnazijos namų išpirkimui aukojo 2 dol.

Skyriaus Valdyba

UNITED PRESS-NAUJIENŲ Telephoto
James Porter ir jo žmona, susirūpinę žiūri į savo 18 mėnesių sūnelį Jimmy, kuris dėl barškuolės įkandimo yra kritiškoje padėtyje. Jimmy žaidė prie namų San Diego (Calif.), kur barškuolė ir įkando jam į ranką.

Tik "Naujienos" rašo tiesą—neša laimę, mokslą, šviesą.

Kareiva remia verslo ugdinimą

Didžiai įvertindamas Lietuviško Verslo Ugdinimo Savaitės Vajų, Kareiva nutarė paremti tokį naudingą sumanymą ir prie jo prisidėti, kad ir visa lietuvių visumenė galėtų pasinaudoti.

Šia proga jis padarė didžiausią nuolaidą visoms importuotoms ir naminėms įvairiausios rūšies prekėms. Šios nuolaidos bus teikiamos ištisą savaitę, kad atsilankiusieji galėtų daug sutaupyti, pirkdami reikmenis pas savo tautietį, plačiai žinomą visuomenės veikėją William J. Kareivą, turintį BILL K-s LIQUOR STORE & TAP ROOM, 4644 S. Paulina, BIshop 7-9590.

Chicagiečiai jau žino, kad pas Kareivą yra didžiausioji pasirinkimo vieta, ir galima sutaupyti iki 20% ant importuoto konjako, saldžių gėrimų, likerių, vyno, alaus ir įvairiausios rūšies degtinės. Visi yra kviečiami pasinaudoti šia proga. (Sk.).

Moving Moving
PERKRAUSTYMAS IŠ ARTI IR TOLI
ILGŲ METŲ PATYRIMAS — PIGUS SĄŽININGAS PATARNAVIMAS.
NAUJI DIDELI SUNKVEŽIMIAI — PATOBULINTI PERKRAUSTYMUI ĮRANKIAI, KAIP PATYS SUNKVEŽIMIAI, TAIP IR JŪSŲ PERKRAUSTOMI BALDAI YRA APDRAUSTI — INŠIURINTI.
J. NAUJOKAITIS 6819 SO. ROCKWELL ST., CHICAGO 29, ILLINOIS. Tel.: WAlbrook 5-9209

DĖL NAMAM REIKMENŲ VISUOMET LANKYKITE ŠIĄ

ERDVIĄ IR PATOGIĄ SENIAUSIĄ LIETUVIŲ BENDROVĖS KRAUTUVĘ
PROGRESS FURNITURE Co
4181183 ARCHER AVE.
Tel. LAfayette 3-3171
Brighton Parko Kolonijoje
KAS DIENĄ ČIA RASITE DIDŽIAUSIAS PREKIŲ VERTYBES
Naujausių madų, geryjų išdirbysčių rakandų, kaurų, pečių, televizijos aparatų, refrigeratorių, plovyklų, vaikams rakandų ir visų kitų namam reikmenų. LENGVI IŠSIMOKĖJIMAI PRITAIKOMI VISIEMS.

GARSINKITĖS "NAUJIENOSE"

VESTUVIŲ, GIMIMO IR VARDADIENIŲ PROGOMIS, su didele nuolaida likerių ir degtinės pirkite pas
B & V TAVERN LIQUORS
4001 So. Archer Ave.

Jei tenka kentėti nuo užkietėjusių
KORNŲ (nuospaudų)
ir nuotrynų, tai vartokite naują ir skubų skausmų naikintoją X-IT. Bonkutė kainuoja tik 75c. jūsų apylinkės drugštoryje.

S. A. BERGMAN INC.
WALLPAPER PAINTS
1524 WEST 63RD ST.
CORNER 63RD AND JUSTINE
ALL PHONES PROSPECT 3440
Dykai Pristatymas. PR 6-3440
Išimtinai Dažų, Sienom Popierių ir Langam Užuolaidų Krautuvė.
DIDELIS IŠPARDAVIMAS VYKSTA DABAR
BERGMAN'S Velvet Flat Aliejaus Dažai. Naujos spalvos, vėliausio styliaus, plaunamas. Gal. $4.39
BERGMAN'S Super Gloss Enamel. Geriausiai uždengia, aukšto blizgėjimo, geriausia plaunamas emalis padirbtas; negeltonėja — baltas ir kitokios spalvos.
Kvorta $2.30. Gal. $7.85
4-IŲ col. Pure Nylon Bristle dažam šepetys, $2.79 vertės, special $1.79
VIDURŽEMIO jūros kempinis, vertės $2.50, už $1.69
HEAVY Fibre Paper Drop Cloth, 9x12 pėdų dydžio ..... 98c.
7-IŲ colių Roller Set, įskaitant plieninis indas, viskas $1.49
DEXTER Park Lawn žolės sėklos, 5 svarai $1.95
SIENŲ popierius, vertės $2.50, už rolę 98c.
Kitas sienų popierius 39c. ir aukš.
Popierius Apkarpomas DYKAI
Visi Telefonai: PROSPECT 6-3440
Klauskit Bergman's ir nepadarysite klaidos. Bergman'as neturi kitų krautuvių skyrių.
Krautuvės valandos: Atdara pirmadieniais ir ketvirtadieniais iki 9:00 vakaro. Antrad., treč., penkt. ir šentadieniais iki 6:00 vakaro.
WALLPAPER S.A. BERGMAN INC. PAINTS
1524 WEST 63rd ST.
CORNER 63rd AND JUSTINE

There are MORE Hours of EXTRA Performance in ZENITH POWERIZED Portables

...because ONLY Zenith has
1 WAVEMAGNET* ANTENNA! —wonder of the airways!

Built into every Zenith radio is the exclusive WAVEMAGNET antenna ... so sensitive to radio signal waves that it literally draws them out of the air like a magnet. This is the device that makes it possible for Zenith radios to perform satisfactorily in locations and under conditions where radios never worked before.
2 SUPER SPEAKERS! —Zenith-built for extra tone quality!

The size of the speaker is important, but even more important is the magnetic force that activates the speaker cone. Zenith-built speakers in every Zenith product are activated by the most powerful magnetic material known—Alnico 5—and more of it!
3 EXTRA BATTERY LIFE! —Powerful batteries in every Zenith portable give the extra power that assures you extra performance for MORE HOURS! For instance, in Zenith models M505 and L600 the batteries use a full 90 volts of "B" power—(not just 67½!)—this gives extra performance! How long do they last? So long you'll think they'll never wear out!

M505—THE NEW UNIVERSAL—New, improved selectivity and sensitivity pulls in even weak stations with much greater clarity. Beautiful, powerful, complete with detachable and tilt-out Wavemagnet antenna and reel-away power-cord. Operates on AC or on DC or on long-life batteries. In Maroon, Ebony, or Green plastic. 8⅜" high; 12⅛" wide; 5¼" deep. $49.95 (less batteries)
GENUINE LEATHER CARRYING CASE Perfectly designed to permit you to play the radio without removing it from the case. Adds life and luster to the condition of your radio—and protects it in all kinds of weather. $10.00
M403—THE ZENETTE*—The world's most powerful handful of radio, with reception equal to sets many times its size. New iron core Wavemagnet antenna plus powerful speaker. Operates on AC or on DC or on long-life batteries. Choose from Green, Red, Flame, Ivory, or Ebony plastic. 6 1/16" high; 8 1/16" wide; 4¾" deep. $39.95 (less batteries)
L600—The New Super De Luxe TRANS-OCEANIC Standard and short-wave portable radio with Wavemagnet Antenna, Voltmatic Regulator, Reel-Away Power Cord (permitting it to operate on AC or on DC—or when disconnected, to operate on its own long-life battery). Other exclusive features include Log-Chart Compartment, Spring-Button Dialite (to light up entire dial), easy-to-operate, On-Off Indicator, International Tuning Dial (with push-button Band Selectors), and a host of many other important exclusive features. Black Stag finish (Model L600). $139.95 (less batteries)
Also available in Top Grain Cowhide (Model L600L) $159.95 (less batteries)
The Perfect Companion ...out-of-doors! ...on vacations! ...or—for any room in the house!
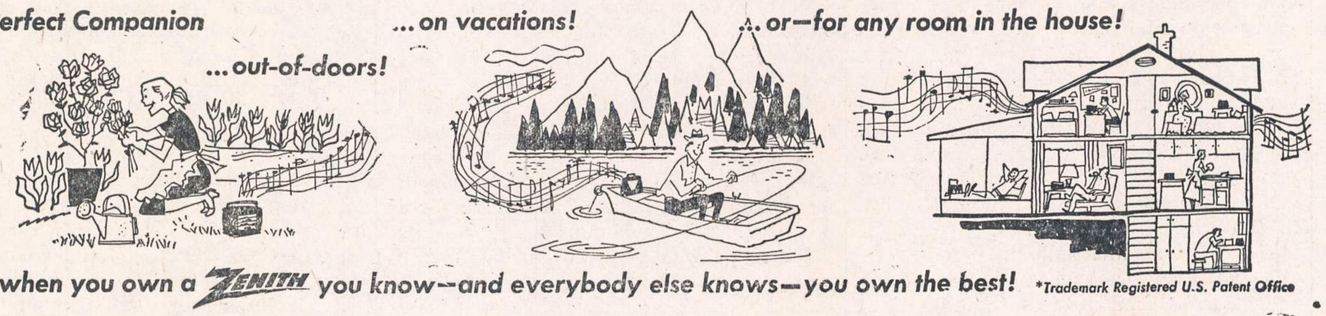
Yes, when you own a ZENITH you know—and everybody else knows—you own the best! *Trademark Registered U.S. Patent Office
SOLTIS HOME APPLIANCES AND FURNITURE
2647 West 51st Street Tel. HEmlock 4-7095
OPEN MONDAY AND THURSDAY EVENINGS

Pabandykite Mrizek'o ruginę ir kvietinę DUONĄ

Jūsų krautuvininkas, tavernos ar delikatesų krautuvės savininkas turi Bohemiškos Mrizek'o duonos ir įvairiausių šviežių jų kepyklos gaminių. Jeigu jis neturėtų Mrizek'o gaminių, tai jis, telefonuodamas CRawford 7-1920, gali Jums juos užsakyti. Jūs patys galite patelefonuoti arba parašyti
R. J. MRIZEK CO.
1801 So. California Ave., Chicago
Jų atstovas tuoj susižinos su Jumi.

ATTENTION HOME AND PROPERTY OWNERS!
Call now for free estimates
RAdcliffe 3-0526
All Kinds Heaters Installed
Guaranteed work — Credit terms
DE LUXE HEATING SALES AND SERVICE
6926 South Racine

"A Mere Suggestion"
Paste this on your windshield
It could save your life.
IF YOU CAN'T DRIVE YOUR CAR HOME—CALL
EDGECOMB
EDGECOMB GARAGE AND TOWING SERVICE
4080 NO. BROADWAY
GRaceland 7-5355

WORK NEAR HOME
SAVE HOURS TRAVELLING
Well established firm needs
DICTAPHONE OPERATOR
At least 3 days a week. 7 hour day.
Latest dictaphone equipment and I. B. M. electric typewriters.
Pleasant associates.
Good transportation.
Corner Adams and Franklin.
$1.50 TO START
Call ANdover 3-0033, Ext. 224
"You'll enjoy working here."

Selected Male & Female Nurses at
AETNA NURSES REGISTRY
• Registered • Licensed Practical • Trained Practical •
• Graduate & Trained Pediatric
City Wide and Suburbs
24 Hour Telephone Service
LOngbeach 1-7388
4821 NO. SHERIDAN

Skaitykite "N-nas"

NAUJIENOS

THE LITHUANIAN DAILY NEWS

Published Daily Except Sunday by The Lithuanian News Pub. Co., Inc.
1739 South Halsted Street, Chicago 8, Ill. HAymarket 1-6100

Entered as second-class matter March 7, 1914 at the Post Office at Chicago, Ill., under the Act of March 3, 1879.

Subscription Rates:
$9.00 per year in Canada
$9.00 per year outside of Chicago
$10.00 per year in Chicago
5 cents per copy.

Užsakymo kaina:
Chicagoje—paštu:
Metams $10.00
Pusei metų $5.50
Trims mėnesiams $3.00
Vienam mėnesiui $1.25
Chicagoje per išnešiotojus:
Viena kopija ..... 5c.
Savaitei ..... 30c.
Mėnesiui $1.25

Jungtinėse Valstybėse, ne Chicagoje:
Metams $9.00
Pusei metų $5.00
Trims mėnesiams $2.50

Užsieniuose:
Metams $11.00
Pusei metų $5.50
Tmis mėnesiams $3.00

Naujienos eina kasdien, išskiriant sekmadienius. Leidžia Naujienų Bendrovė, 1739 S. Halsted Street, Chicago 8, Illinois. Telef.: HAymarket 1-6100.

Pinigus reikia siųsti pašto Money Orderiu kartu su užsakymu.

Prancūzų Užsispyrimas

Prancūzai prakišo tvirtovę Dien Bien Fu šiaurvakarinėje Indokinijos dalyje per savo kaltę.

Jų vyriausias karo vadas Indokinijoje, gen. Henri-Eugene Navarre, sugalvojo "gudrų" planą įvilioti Vietminh sukilėlius į atvirą kovą su prancūzų armija, įsistiprinusia toje tvirtovėje, tikėdamasis, kad prancūzai juos sumuš ir tuo būdu "perlauš nugarkaulį" sukilėlių jėgoms. Bet Vietminh sumobilizavo didelį skaičių kareivių, apginklavo juos gaunamais iš Kinijos komunistų ginklais ir, iš visų pusių apsupę tvirtovę, ėmė ją pulti.

Kai padėtis darėsi tolyn vis kritingesnė, Amerika davė pasiūlymą Prancūzijai iškelti Jungtinėse Tautose komunistų agresijos faktą Indokinijoje, kad laisvosios tautos pasisakytų prieš agresorius ir eitų į pagalbą prancūzams bei jų sąjungininkams. Bet Prancūzija **atsisakė** tą pagalbą priimti, nes ji nenorėjo, kad tas karas virstų tarptautiniu karu. Ji prašė tik Amerikos lėktuvų ir ginklų.

Neilgai trukus, paaiškėjo, kad Dien Bien Fu nebeatsilaikys prieš skaitlingas komunistų jėgas. Tada Prancūzija ėmė maldauti Washingtoną, kad JAV atsiųstų į pagalbą tvirtovės gynėjams Oro Jėgos eskadras su lėktuvais, lakūnais ir technikiniais padėjėjais. Amerika sutiko šitą prašymą priimti, bet tik tąja sąlyga, kad amerikiečiams būtų leista mokyti Vietnamo naujokus ir organizuoti vietnamiečių armiją. Prancūzija šią sąlygą **atmetė**. Jos karo vadas Indokinijoje gen. Navarre laikėsi to nusistatymo, kad tik prancūzai karininkai galį vadovauti ginkluotoms jėgoms Indokinijoje.

Be amerikiečių karinės pagalbos Dien Bien Fu nepajėgė atsiginti, ir ta prancūzų tvirtovė krito. Į priešo rankas pateko 8 ar 9 tūkstančiai prancūzų ir sąjungininkų kareivių ir dideli kiekiai ginklų, amunicijos bei visokių karo pabūklų, gautų iš Amerikos. Prancūzijos prestyžui yra smogtas skaudus smūgis.

Pranešama, kad dabar Prancūzijos karo vadovybė jau sutinka leisti amerikiečiams organizuoti Indokinijoje armiją iš vietinių gyventojų. Bet ar ne per vėlu?

Komunistų jėgos jau pradėjo puolimus prieš Raudonosios Upės deltą, kuri yra vadinama Azijos "ryžių aruodu". Jei jie užkariaus šitą sritį ir paims gulintį jos rytiniame šone Hanoi uostą, tai jie bus laimėję daug didesnę pergalę, negu užkariaudami Dien Bien Fu tvirtovę Vietnamo džunglėse. Tokiu atveju, ar beturės drąsos komunistams priešintis likusiųjų Indokinijos sričių gyventojai?

Prancūzai septynerius metus kovojo Indokinijoje, aukodami savo kareivių gyvastis. Bet jie atkakliai priešinosi Indokinijos tautų nepriklausomybės suteikimui. Tik gavę laisvę, Vietnamo, Laoso ir Cambodijos gyventojai būtų pajutę, kad jie kovoja už savo reikalus, o ne už savo išnaudotojų. Tada komunistams nebūtų buvę progos paimti į savo rankas sukilimo vadovybę.

Dėl savo atkaklaus užsispyrimo prancūzai gali netekti visos Indokinijos, o komunistų imperializmas gali, po "išlaisvinimo" priedanga, pavergti dar vieną didelį Azijos kraštą su milijonais gyventojų.

APŽVALGA

LIETUVIŲ REAGAVIMAS Į BOLŠEVIKŲ VEIDMAINYBĘ

Kai bolševikų delegatas Višinskis pranešė Jungtinėms Tautoms, jog Sovietų Sąjunga ratifikavo Genocido Konvenciją, Amerikoje tuojau pasigirdo balsai, kurie tą sovietų žingsnį įvertino, kaip bolševikų veidmainybę; ir gyviausiai čia pasireiškė lietuviai. Tai pastebėjęs, "Tėviškės Žiburių" bendradarbis Almus rašo:

"Vos porai valandų tepraslinkus, Pabaltijo Laisvės Komitetų nariai septynių tautų vardu JT dalino memorandumą, kuriame kaltino Tarybų Sąjungą vykdant genocidą ir kitaip veikė didžiosios spaudos žmones. 'New York Times' išspausdino puikų vedamąjį 'Sovietinė hypokrizija.' Jį ištisai persispausdino 'Naujienos', jo mintis akcentavo šeštadienį VLIKo pirmininkas M. Krupavičius, liūdydamas Kersteno komitete".

Galime čia pridurti, kad "Naujienos" ne tik persispausdino "N. Y. Times" vedamąjį, kuris tame laikraštyje buvo įdėtas gegužės 5 d., bet ir pačios davė sovietų veidmainingos akcijos įvertinimą savo vedamajam (editoriale), kuris "Naujienose" buvo atspausdintas gegužės 5 d. — tą pačią dieną, kaip ir "N. Y. Times'o" straipsnis. Tas "N." vedamasis turėjo antraštę: *"Genocidą praktikuoja, bet Konvenciją patvirtino"*.

MELAGIAI MELAGIUOJASI

Neseniai bimbininkų "Laisvė" rašė, kad Mažosios Lietuvos Tarybos pirmininkas Erdmonas Simonaitis, kurį, girdi, į Jungtines Valstybes atsikvietė Amerikos Lietuvių Taryba, agituoja už Mažosios Lietuvos sujungimą su Didžiąja Lietuva, — nors visa Mažoji Lietuva jau seniai esanti susijungusi su Didžiąja Lietuva.

"Naujienos" nurodė, kad bimbininkai nesižino ką šneką, nes, viena, ALT nekvietė p. Simonaičio į JAV; jį kvietė ir jam maršrutą organizavo Mažosios Lietuvos Bičiulių draugijos, o ALT sutiko jo misiją *remti*, kai jisai atvyko į Chicagą.

Antras, svarbesnis bimbininkų prasilenkimas su tiesa buvo tas, kad Mažoji Lietuva jau esanti "susijungusi" su Didžiąja Lietuva. Į Lietuvos teritoriją tėra įjungtas tik Klaipėdos kraštas kurį Hitleris buvo laikinai atplėšęs nuo Lietuvos. Gi Lietuvos sritys, gulinčios į pietus nuo Nemuno, tebėra atskirtos nuo Lietuvos. Jos dabar yra laikomos Sovietų Rusijos dalim.

"Naujienose" tai buvo nurodyta. Tačiau vėl "Laisvėje" vienas melagis, pasirašęs Saliečiu, teigia:

"Betgi žino Simonaitis ir žino raketieriai, kurie tą mitingą suruošė, kad Mažoji Lietuva jau seniai formališkai ir oficiališkai prijungta prie Lietuvos. Tai kodėl taip begėdiškai jie meluoja ir renka aukas 'prijungimui'?

"Tai tikrai biaurus žmonių apgaudinėjimas."

Apgaudinėtojas ir melagis yra pats Salietis, nes Tilžė, Pilkalnis, Stalupėnai, Įsrutis ir kiti Rytprūsių miestai bei sritys *nėra prijungti prie Lietuvos*.

Visą Mažosios Lietuvos plotą, gulintį pietuose nuo Nemuno upės, bolševikai *"prijungė" prie Sovietų Rusijos*. Net ir svarbesnieji tos teritorijos miestai yra surusinti: Tilžė yra pavadinta *"Sovietsk"*, Įsrutis — *"Černiachovsk"*, Karaliaučius — *"Kaliningrad"*.

Argi bimbininkai yra tokie ignorantai, kad jie nežino šitų paprastų dalykų apie savo "tarybinę tėvynę"?

LIETUVIŲ SPAUDOS ATGAVIMAS PAMINĖTAS KONGRESE

JAV kongrese taip pat buvo paminėta lietuvių spaudos atgavimo 50 metų sukaktis. Ją paminėjo atstovų bute demokratų vadas McCormack (iš Mass.) 10 minučių kalba, kurios tekstas yra įdėtas Kongresiniame Rekorde 1954 m. geg. 10 d.

Jisai papasakojo, kaip per 40 metų Rusijos valdžia draudė lietuviams vartoti lotyniškas raides savo raštams spausdinti ir stengėsi jiems įbrukti rusišką alfabetą; kaip lietuviai spausdino savo laikraščius ir knygas Prūsų Lietuvoje ir, nepaisydami rizikos, slaptai gabeno juos per sieną; kaip Rusijos valdžia, nebegalėdama sulaikyti uždraustų raštų plitimo Lietuvoje, pagaliau, 1904 m. gegužės 7 d., panaikino tuos spaudos suvaržymus.

Suminėjęs tuos faktus, kongresmanas McCormack pastebėjo, kad "laisvasis pasaulis gali imti pavyzdį iš 19-jo šimtmečio lietuvių knygnešių, kurie savo ryžtingumu ir vieningumu" nugalėjo Rusijos despotizmą.

JAV pramonei paralyžuoti užtektų 10 H-bombų

Vienas pagrindinių JAV pramonės, o ypatingai plieno pramonės, rūpesčių, admirolo Ben Morell nuomone, yra jos išsklaidymas po visą kraštą, kad netikėto karo atveju priešo bombos jos nesunaikintų. Pagal dabartinį JAV plieno pramonės išsidėstymą užtektų 10-ties vandenilio bombų, kuriomis, taikliai jas išsprogdinus, būtų sunaikinta 3/4 visos Amerikos plieno pramonės.

Pittsburghe išsprogdinta vandenilio bomba, kurios veikimo spindulys siekia apie 25 mylias, sunaikintų apie 17% plieno pramonės. Apie tokį pat plieno pramonės procentą išvestų iš rikiuotės vandenilio bomba, sprogdama Gary, Indiana. Vadinasi, dvi taikliai išsprogdintos vandenilio bombos paralyžuotų daugiau, negu ⅓ visos JAV plieno pramonės.

Kiti svarbūs plieno pramonės miestai ir jų apylinkės yra: Youngstown (Ohio), Cleveland (Ohio), Detroit (Mich.), Baltimore (Maryland), Buffalo (N. Y.), Weirton (Ohio), Birmingham (Alabama) ir Bethlehem (Pennsylvania). Jeigu aukščiau išvardintuose miestuose pasisektų sovietams išsprogdinti po 1 vandenilio bombą, tai 3/4 JAV plieno pramonės nustotų veikti ir faktiškai Amerikos pramonė ir tuo pačiu gynybos potencialas būtų beveik totaliai paralyžuotas.

Admirolas prideda, jog bombardavimo atveju būtų sunaikintas ir plieno pramonės personalas, kuris gyvena aplink darbovietes ir kurio paruošimas reikalauja daug laiko.

UŽ GELEŽINĖS UŽDANGOS

(Tęsinys)

Prabangos prekės tik komunistams

Maskvos svaiginamųjų gėralų parduotuvėse neseniai pradėta pardavinėti naujas gėrimas, vadinamas sovietine degtine. Tas stiprus ir kartokas gėrimėlis kaštuoja 24 su puse rublio už butelį. Skelbimuose sakoma, kad jis geriamas iš tų pačių degtinės ar konjako stikliukų net neatmiešus.

Viena sovietinė krautuvė pataria: "Teatro lankytojams netinka šviesios šilkinės suknelės". Mostorg krautuvė skelbia turinti prityrusį patarėją kosmetikos reikalams. Sovietiniame sveikatos ir gero maisto vadovėlyje sakoma, jog dantis su šakute krapštyti griežtai draudžiama ir skatinama pirkti dantų krapštukus. Šviesos reklamose yra tokių šūkių: "Taksi — geriausia susisiekimo priemonė". Ką visa tai reiškia? Kodėl Malenkovo valdžia garsina prabangos prekes? Malenkovo pažadai pakelti plataus vartojimo prekių gamybą į tą klausimą atsako netiesiog.

Visiems žinoma, kad tos prekės tenaudojamos negausių išrinktųjų, bet ne liaudies. Tat matyti ir iš prabangos prekių gamybos padidėjimo net 75%, kai pigiųjų prekių gamyba tepakilo vos 5%. Užtat didžiulė valstybinė krautuvė GUM Maskvoje topazo karolius parduoda už 2,500 rublių, o deimantines sagas po 6,000 rublių. Stolešnikovo alėjos brangakmenių krautuvėje siūloma safyras su deimanto apvadais net už 50,000 rublių. Netrūksta skelbimų ir auksui dantims. Už nupirktus iš Izraelio valstybės apelsinus, kuriuos pardavinėja po du rublius, sovietinė valdžia galvoja surinkti apie porą šimtų milijonų rublių pelno.

Geresnis televizijos aparatas kaštuoja apie 2,500 rublių, šaldytuvas — 2,000 rublių, dulkių siurblys — 500 rublių. Komunistų privačiuose namuose įrengiami net barai. Eilinis darbininkas su savo menka alga tegali tik svajoti apie tokias prabangos prekes. Pagaliau ir jų gamyba nėra pakankama. Jos taikomos tik naujai komunistinei aristokratijai, vis smarkiau kylančiai sovietinėje valstybėje. Tą aristokratijos klasę sudaro aukštieji valdžios ir partijos pareigūnai, kurių alga siekia 5,000 rublių per mėnesį, be to, jie dar gauna stambius priedus. Prie šių pasiturinčiųjų priklauso ne vien komunistai, bet ir jiems tarnaują karininkai, pramonės vadovai, rašytojai, artistai ir kai kurie mokslininkai. Malenkovas sąmoningai siekia juos privilioti, kad remtų jo valdžią. Jis žino, kad žmogus iš prigimties yra linkęs į privačią nuosavybę bei patogumus. Tomis priemonėmis jis tikisi laimėti jų ištikimybę. Tai patvirtina ir kovo 14 d. rinkimai į Aukščiausiąją Tarybą. Nors per juos net 99,79% "pasisakė už valdžią", bet 80% senosios 1950 m. Aukščiausios Tarybos narių nebuvo išrinkti. Dabar 46% atstovų sudaro ištikimi valdžios ir partijos pareigūnai, 20% pramonės vadovai, 15% šviesuomenės, o jų tarpe užtinkame 9 poetus ir 4 artistes. Nors 1917 m. Leninas ir skelbė, kad valdžios pagrindą sudaro darbininkai ir valstiečiai, Lenino pasekėjai tik 17% vietų skiria šiai skriaudžiamajai klasei. Žinomas anglų rašytojas George Orwell romane "Gyvulių Ūkis" pašiepia komunistinę valstybę, teisingai apibūdinęs komunistus: "Visi gyvuliai yra lygūs, tačiau kai kurie jų yra labiau sulyginti, negu likusieji". O prie sulygintųjų pirmoj eilėj priskirti kolchozininkai ir darbininkai. Tokia padėtis yra taip pat pavergtoje Lietuvoje ir kitose Pabaltijo valstybėse.

(Bus daugiau)

Mažiau vedybų, bet daugiau vaikų

Gyventojų statistika rodo, kad amerikiečių tauta yra viena sparčiausiai augančių pasaulyje. 1965 m. spėjamai JAV gyventojų skaičius pasieks 190 milijonų.

Viena pagrindinių gyventojų daugėjimo priežasčių yra amerikiečiuose įsivyraująs pamėgimas turėti daugiau vaikų. Statistika rodo, kad susituokiančių skaičius šįmet yra mažesnis, negu bet kuriais metais po paskutinio karo. Bet per pirmuosius šių metų mėnesius gimusių kūdikių skaičius yra rekordinis. Apskaičiuojama, kad 1954 m. visoje Amerikoje gims apie 4 milijonai kūdikių.

Vedybų skaičius tarp 1954 ir 1960 metų spėjamai bus mažas, nes 1930 metų ekonominė krizė buvo smarkiai sumažinusi gimimų skaičių. Bręstančio jaunimo skaičius todėl yra sumažėjęs. Bet gimimų skaičius bus gana aukštas, nes gausesnių šeimų procentas smarkiai auga.

Skaitykite "N-nas"

JONAS GRIGAITIS-GRIGALIŪNAS

ATSIMINIMAI IŠ RYGOS LIETUVIŲ GYVENIMO

18. *(Tęsinys)*

Vasaros pabaigoj įvykusiame viename lietuvių susirinkime jaunas kalbėtojas Kipras Bielinis, knygnešio Jurgio Bielinio sūnus, viešai pasakė kalbą, kad greitu laiku visoj Rusų valstybėj kils revoliucija ir lietuviai turi būti pasiruošę joje dalyvauti, kad galėtų nuversti netikusią valdžią.

1905 metų rudenį Peterburgo mazgo geležinkeliečiai, remiantis geležinkelių tarnautojų pensijų ir pašalpų įstatymu, papareikalavo, kad vyriausybė leistų suvažiuoti visos valstybės geležinkeliečių atstovams patikrinti pensijų įnašus bei kapitalus.

Toksai leidimas buvo gautas ir spalio mėnesio pirmomis dienomis Peterburgan atstovai suvažiavo. Jiems tikrinant pinigus bei dokumentus paaiškėjo, kad vyriausybė, neatsiklaususi geležinkeliečių atstovų, iš jųjų pensijų kapitalo paėmė aštuoniolika milijonų rublių ir panaudojo išlaidoms apmokėti. Apie tai atstovai pranešė geležinkeliečiams, kurių tarpe paplito visokių kalbų: vieni kalbėjo, kad valdžia jų pensijų įnašus pasiėmė sau ir pensijos žuvo; kiti norėjo, kad būtų geriausiai atsiimti savo įnašus ir pensijas panaikinti ir t.t. Po kelių dienų vėl buvo gauta žinia, kad vyriausybė su atstovų delegacija nenorinti jokios kalbos turėti. Raginama buvo pasiruošti su visais darbo žmonėmis skelbti trijų dienų streiką.

Streikas prasidėjo vieną šventadienį. Visos miesto gatvės užplūdo žmonių, kurie iš vieno į kitą gatvės galą ramiai vaikščiojo. Tvarkai palaikyti buvo atsiųsta raitoji kariuomenė, kurios vadai (oficieriai) jodinėjo gatvėmis. Jei iš pažįstamų kas juos užkalbindavo, jie pasikalbėdavo. Atsisveikinant publika surikdavo ura (valio). Matyti, ir karininkija tokiam streikui pritarė.

Kitos dienos rytą, rodos, spalio 10 dieną, tarnautojams atėjus į darbovietes, buvo pranešta, kad visos valstybės geležinkeliai esą sustreikavę, o tarnautojai tuojau privalo susirinkti garvežių stovėjimo garaže. Nuvykus į susirinkimą, jau tribūnoj radome kalbėtojų. Pirmą sykį matome gana malonios išvaizdos žmogų, apie 30 metų amžiaus. Vieni tarnautojai rėkė, kad jis negeležinkelietis ir mūsų susirinkime jam ne vieta kalbėti. Kiti gi — agitavo, kad jam netrukdytų ir leistų toliau kalbėti. Balsuojama: dauguma balsų draugui Maksimui leidžiama kalbėti.

Tą pat dieną, Maksimui pasiūlius, buvo sudarytas Geležinkeliečių tarnautojų iš 12 asmenų biuras, kuris turėjo vadovauti streikui ir prižiūrėti tvarką. Biuro pirmininku buvo išrinktas inžinierius Paulis. Jo padėjėju irgi inžinierius, rodos, Malik. Kitą dieną Maksimas jau daug laisviau galėjo kalbėti. Nors dar kai kurie klausytojai surikdavo "šalin žydą", bet biuro nariai išsišokėlį greitai sutvarkydavo.

Sekančiomis dienomis Maksimas taip užvaldė susirinkimą, lyg būtų jį užhipnotizavęs: ką pasakydavo, buvo rankų plojimu pritariama. Tačiau kai Maksimas į susirinkimą eidavo ir iš jo grįždavo, kelių ginkluotų savanorių buvo lydimas.

Sustreikavus geležinkeliečiams, neatsiliko paštas ir fabrikų darbininkai, — jie irgi sustreikavo. Fabrikų patalpose vyko mitingai. Prieš policijos pareigūnus buvo pradėtas teroras: kiekvieną dieną po kelis jų nušaudavo.

Bestreikuojant susilaukta caro Nikalojaus II spalio 17 d. manifesto, kuriame daug laisvių bei lengvatų buvo pažadėta.

Kitą dieną nuvykau į geležinkeliečių susirinkimą. Maksimas turėjo rankoj Rygos rusų nacionalistų laikraščio "Ryžskij viestnik" atspausdintą vakarykščios dienos manifestą. Netrukus buvo atidarytas susirinkimas ir Maksimas pirmiausia perskaitė nuo pradžios iki pabaigos manifesto visą turinį, nepraleisdamas ir už jo atspausdinimą kainos 5 kapeikų. Kai tarė žodį kaina 5 kap., tai, iškeldamas manifesto lapą aukštyn, palingavo jį, duodamas suprasti, kad jo visa vertė tik 5 kap. Po to vėl pradėjo iš pradžios manifestą skaityti ir atskirais punktais nagrinėti jį. Kiekvienas punktas buvo sukritikuotas, ir visas manifestas, kaip neturintis jokios vertės, pripažintas nepriimtinu, todėl susirinkimas nutarė: streiką tęsti toliau, o geležinkeliečių biurui pavesti išdirbti savo sąlygas ir įteikti Geležinkelių vyriausybei.

Tuo pat metu, kai vyko X.18 geležinkeliečių susirinkimas, visų Rygos fabrikų ir dirbtuvių darbininkai bei tarnautojai išėjo iš miesto į Grizenbergo lauką mitinguoti. Todėl kitą dieną, įdomumo vedinas, ir aš nuvykau į tą lauką. Ten pamačiau ir išgirdau, ko savo gyvenime nebuvau nei matęs, nei girdėjęs: visas laukas kaip skruzdėlynas knibždėjo minių miniomis žmonių, kurių skaičius galėjo būti apie 150,000, o gal dar ir daugiau.

Ta minia buvo pasiskirsčiusi tautybėmis. Kiekviena jų turėjo savo atskiras tribūnas, prie kurių plėvesavo raudonos vėliavos. Lietuvos tribūnos kalbėtojas, streiko vedėjas, socialdemokratas, Apygardos teismo tarnautojas, teisininkas Kazimieras Venslauskis aštriais žodžiais smerkė caro vyriausybę, perspėdamas klausytojus netikėti tuo, kas manifeste pažadėta, nes ten esanti tik apgaulė. Esą reikia streikuoti tol kol ta vyriausybė bus sutrypta ir sunaikinta.

Kiti kalbėtojai, keletas fabrikų darbininkų (Dumša, Šiaudinis, Morkūnas) ir raštinių tarnautojai (Boleslovas Zagžeckas,, Titas Žilevičius ir Petras Janulevičius) maždaug pasakė tą patį, ką ir Venslauskis.

Pasiklausęs kitų tautų tribūnų kalbėtojų, kurie taip pat kaip ir lietuviai smerkė carą bei jo manifestą ir skatino klausytojus streikuoti, grįžau namo.

Kai žmonai papasakojau apie Grizenbergo manifestacijas, jinai tą pačią dieną norėjo ten bėgti. Aš ją sulaikiau, sakydamas, kad šiandien bus pavėluota; ryt dieną galėsi vykti, kada aš grįšiu iš geležinkeliečių susirinkimo, nes palikti keturius mažamečius vaikus (vyresn. 6 metų, o jauniausias 7 mėnesių) tokiu neramiu laiku pavojinga.

Kai kitą dieną grįžau iš geležinkeliečių susirinkimo, žmoną radau net su kompanionka manęs belaukiant. Tuojau abidvi į Grizenbergą ir išdūmė. Iš ten jos grįžo patenkintos, nes kalbėtojai pranešė, kad kai bus nuverstas nuo sosto caras, tai visiems žmonėms bus gera gyventi. Kalbėtojai kvietė ir kitą dieną į mitingą ateiti.

Geležinkeliečių streikas dar visą savaitę tęsėsi, ir per tą visą laiką lankydavau geležinkeliečių susirinkimus, iš kur man grįžus, mano žmonelė skubėdavo į Grizenbergą. Praslinkus nuo pradžios streiko virš dviejų savaičių geležinkeliečių biuro valdyba susirinkimui pranešė, kad vyriausybė sutinka sumokėti atlyginimą už streiko dienas ir pažada nuo 1906 m. sausio 1 dienos visiems tarnautojams bei darbininkams padidinti atlyginimą. Nė vienas iš tarnautojų nebūsiąs kaltinamas už streiką, ir vyriausybė prašo tarnautojus bei darbininkus baigti streiką. Susirinkimas, išklausęs tą pranešimą, po trumpo pasitarimo, nežiūrint Maksimo įrodinėjimo, kad streiką reikia tęsti, dauguma balsų nutarė streiką baigti ir eiti dirbti.

(Bus daugiau)

SKAITYKITE IR PLATINKITE NAUJIENAS

LAISVOJI TRIBŪNA

PARDUOSIU VAIKUS - PIRKSIU NAMUS

Iš karto atrodo paradoksiškai skambąs posakis, nieko bendra neturįs su bet kuria tiesa. Juk mes lietuviai jau buvome užsidegę verčiau netekti ir turimo turto — namų — negu vaikų. Vaikų auklėjimui ir mokslinimui būdavo aukojama kuone viskas. Tėvai, Nepriklausomoje Lietuvoje, siekdavo, kiek galėdami, iki vieno, visus vaikus išmokslinti, jeigu reikėjo, brisdami dėl to į skolas, ar ir turto netekimo (ūkininkai) pavojų. Atrodo, kad taip elgdamiesi neklydo, nes kas sudėta į žmogų — tiek auklėjimo, tiek mokslinimo atžvilgiu, ilgiau išlieka visuomet, ypatingai buvusių ir šių nepaprastų tautoms pavojų sūkuriuose.

Į Amerikos krantus išlipome nešini irgi tik protiniu, dvasiniu, tautiniu turtu. Jokios komisijos, kontrolės, kratos jo mumyse neužčiuopė, ir mes jį įsinešę galėjome pradėti po truputį juo naudotis. Tuo tarpu materialinis turtas įsivežti aprėžtas 100 svarų ar kilogramų.

Kas baiminosi, kad išmokslinti, išauklėti žmonės reikale nebus tinkami dirbti fizinio darbo — labai klydo. Net intelektualai dabar sugeba fiziniame darbe peržengti čia dirbančių, iš esmės, fizinių darbininkų pasiektas normas. O kam rodosi, kad mūsų čia kraunami materialiniai turtai yra saugūs irgi gali klysti. Sakysime, galimo atominėmis bombomis bombardavimo atveju Chicagos administracija numato per šešias valandas išvežti žmones, bet jokiu būdu nežada ir neįmanoma išvežti turtus, namus, brangius baldus ir t. t. Ką neišveš, tas pats, gal ir nespėjęs pasiimti kepurės, išeis, kaip jau mes pratę išeiti.

Kitas žemynas — kita galvosena

Geriau automobilis (materialinių turtų negalima nevertinti tada, kai jie yra ne tikslas, o priemonė dvasiniam turtui ugdyti), namai, įmonė, nors tuose namuose jau dabar daug kur naujųjų ateivių su jų vaikais nutrūkęs tarpusavio natūraliausias ryšys — gimtoji kalba, o namai be lietuviškos išraiškos, be jokio dvasinio, tautinio turinio, likęs tik pastatas (namai), bet ne namai (home). Dar valandėlė, ir taip auginamiems vaikams tokie namai, nors ir turtingiausiai įrengti ir tėvai, juos įrengę, bus nereikalingi, dargi kliūtis gyventi nauju, jų supratimu, plačiu gyvenimu, nes tėvai vaikus yra iškeitę į tuos namus ir dvasiniais, tautiniais ryšiais jų nėra pririšę.

Stengdamiesi kuo greičiausia išsimokėti užtrauktas skolas, nepajėgia vaikams sukurti lietuviškos nuotaikos, kiti gal nemato reikalo, nes jiems kosmopolitiškas turtas, atrodo, reiškia didesnį susipratimą, kitė mano, kad lietuvių tėvų vaikai savaime turi lietuviais užaugti, kiti mano vaikais pradėti rūpintis tada, kai visos bėdos bus baigtos!!! Bet vėliau bus per vėlu, nes su vaiko augimu jo sieloje, širdyje ir prote veriasi tuštuma, kurią užpildo, pirma pasitaikiusia proga, kas nors kita, kad ir labai nepageidaujama. Todėl toks vylimasis yra tik savęs apgaudinėjimas ,ar sąžinės nuraminimas.

Į tokius, be turinio, namus įėjus ir suaugusiam pasidaro nejauku: neužtiks akis nei lietuviškos (ko mes pirmiausia ieškome) knygos, nei laikraščio, nei paveikslo, kad ir švento (katalikų namuose) Aušros Vartų, Šiluvos, lietuviško kryželio, lietuviškais raštais kokio papuošalo — tikras internacionalas. Bet durnaknygių apstu. Tėvai visa to akivaizdoje, pasijutę kartais nejaukiai, lyg ir mėgina teisintis: girdi, draugai ar mokytoja davus ir t. t. Be to, tos knygos (durnaknygės) tokios pigios (pigią mėsą šunės ėda). Vienu žodžiu — jokių žymių, kad čia lietuviai gyvena. Kaip gali tokiuose namuose be turinio (geriau pastate) tarpti ar bent laikytis lietuviškumas?

Pavyzdžiai. Tėvai jauni, abu dirba, gerai uždirba. Yra namai, kuriuos siekiama kuo puikiausiai įrengti, automobilis ir vienas vaikas — lanko mokyklą. Vadinas, tėvai su vaiku gali praleisti sekmadienį, kartais šeštadienį. Bet tas dienas rytą tėvas vaiką išveža į žaidynių aikštę, kur jis ten "auklėjasi" padavinėdamas žaidžiantiems sviedinukus. Vakare nuvažiuoja parsivežti. Tėvai džiaugiasi, kad berniukas labai geras ir taupus, nes jau turi $100.00. Namuose jokios lietuviškos spaudos nematyti. Po kiek laiko tie patys tėvai pareiškia, kad vaiko jau neturime. Jis pats eina, kur jam reikia, nereikia nuvežioti. Vaikas lietuviškai vos švebeldžioja. Kas kaltas?

Kitur. Tėvai visą nemažą uždarbį ir sugebėjimą sukiša į įmonės išplėtimą. Vaikų auklėjimui, lietuviškumui skatinti nebelieka lėšų. Vaikai skaityti mėgtų, jeigu būtų kas skaityti ir kas jų skaitymui vadovauja. Maitinasi iš draugų gautomis durnaknygėmis. Apie Lietuvą, joje buvusį gyvenimą, ištikusią nelaimę nė šnipšt — nėra laiko pasakoti. Berniukas, nugirdęs ką iš šalies šnekant apie bolševikus, prisirišęs prie šono pagalį rengiasi bolševikus vyti iš Lietuvos. Motina girdėdama šypsosi: "Vaikeli, iš kur tu tai girdėjai".

— Reikia pirma materialiai atsistoti ant kojų, o paskui visi tie tautiniai reikalai, — samprotauja buvęs aukšto rango Lietuvos kariuomenės karininkas savo vaikų akivaizdoje. Į vasaros stovyklą atsigauti siųsime, kai prasišieksime. Dabar tegu eina atostogų metu užsidirbti.

— Kam Jūsų duktė mano dukrelei atsakinėjo lietuviškai, kai ši ją kalbino angliškai, — nepatenkinta priekaištauja angliškai kalbančios motina. — Vaikai tegu pirma išmoksta angliškai, — nubaigia didelio, žinoma, buvusio, patrioto žmona.

Vaikų spektaklio metu tuščiame sklype buvusių Lietuvos viršūnių (ir čia jie bus tuojau viršūnėmis) vaikai daužo sviedinį, angliškai šūkaudami. Vadinas, spektaklis tinka tokių tėvų vaikams, kurie yra siauro galvojimo, neišeiną iš lietuvybės ribų. Vaikai dabar turi progos pamatyti pasaulinio masto dalykų, samprotauja tėvai.

Arba. Nueini į šeimą, įsikūrusią savuos namuos, važinėjančią savo karu, su aukų lapu vaikų teatrui paremti. Gauni tokį atsakymą.

— Mes iš principo neaukojame. — Tiesa, principas labai naudingas, — pagalvoji. Ištiestas aukų lapas pradeda drebėti. Iš lėto jį sulankstai ir eini durų link (pamiršęs ir atsiprašyti) pro prancūziškais, vengriškais vynais ir kitais pasismaguriavimais nustatytą stalą. "Gal įkurtuvių likučiai", pagalvoji.

Tai yra dažni reiškiniai. Bet tiesa yra viena, kad taip nusiteikusių tėvų vaikus (nebent vienas kitas pakliūtų į kitokias gyvenimo sąlygas), niekas ištraukti iš bendros, smarkiai nešamos, srovės nepajėgs. Ir be pačių tėvų pastangų niekas jų vaikų lietuviais neišlaikys.

Tegu tėvai, taip orientuodamiesi, nesiteisina, kad jie bejėgiai. Geriau tepažiūri patys į save ir į senuosius ateivius, iš kurių yra daugelis, kad net trečioji karta šneka lietuviškai. Paklausus, kaip jie tai pasiekė, atsako, kad namie buvo nustatyta šnekėti tik lietuviškai, vaikai namie buvo pramokomi lietuviškai skaityti, poterių ir t. t. Tada irgi buvo kalbai užmiršti tie patys pavojai, tos pačios gatvės su svetimkalbiais vaikais, kaip ir dabar.

Iš naujųjų ateivių daug kas yra praradę atsivežtus vaikus, vadinas pirmosios išeivijoj kartos, o todėl, kad jų dėmesį patraukė pilnutinio materialinio gyvenimo troškimas (kaip ir pridera praradusiems tėvynę, anot J. Gliaudos) ir dvasinių tautinių, vertybių, kartu su vaikų visokeriopu auklėjimu, nustūmimas į antraeilius dalykus. Didelė pažanga, bet ne ten, kur reikėtų.

Džiugyta

2 metai už nestojimą

J. C. Hoeft, 20 m., 4549 Howard St., Western Springs, buvo nuteistas 2 metus kalėti už atsisakymą stoti kariuomenėn pereitų metų liepos 10 d. Hoeft savo atsisakymą teisino tuo, kad jis esąs įšventintas Jahvės liudytojų sektos kunigas.

Pirkite JAV taupymo bonus

Pritaria vandens floridacijai

Illinojaus dentistų draugija savo suvažiavime Springfielde, Ill., nutarė priešintis kongreso biliui, kuris nori uždrausti vandens floridaciją. Draugija sako, jog vandens floridacija, kaip rodąs patyrimas, turinti geros įtakos dantų sveikatai, ypač vaikams; maža priemaiša chemikalų vandeniui nekiankianti sveikatai.

DOVANOS GRAŽIAJAI BIRŽELIO NUOTAKAI

Normal Glass Co., esanti 7530 So. Halsted St., šiais metais minės savo 48 metų sukaktį. Josios VENECIJOS KAMBARYS dekoruotas naujausiomis ir puikiausiomis dovanomis kiekvienai progai. Ypatingas dėmesys yra kreipiamas į klientus, norinčius parinkti dovanas Birželio Nuotakai. Veidrodžiai yra priimta dovana šio laikotarpio nuotakoms. Užeikite į Normal Glass Co. centrą šiandien ir sutaupysite pinigų. Platesnių informacijų rasite šiandien einančiame šio laikraščio skelbime.

Nepaprastai geromis sąlygomis galite gauti nuo 1953 m. likusių puikiausių

Chevrolet ir Packard automobilių

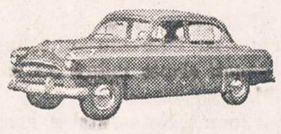

Daug sutaupysite, jei pirksite 1950 metų mažai tevartotus, tikrintus ir garantuotus keleivinius arba sunkvežimius. Prašome užeiti, apžiūrėti ir pasirinkti automobilį pagal skonį ir pageidavimą. Taip pat teikiame įvairiausį automobilių aptarnavimą. Darbą atliekame greitai, skubiai ir sąžiningai. Telefonuokite arba užeikite pas

OPAS CHEVROLET CO.
AUTO SALES
1708 So. Ashland Ave. MOnroe 6-7494

BENDRUOMENINIS Kanados Lietuvių SAVAITRAŠTIS

NEPRIKLAUSOMA LIETUVA,

išeinąs 8-10 puslapių, duoda daugiausia žinių apie Kanados lietuvių gyvenimą ir jo sąlygas. Daug rašo apie visame pasauly esančius lietuvius ir okupuotos Lietuvos būseną.

1952 metais "NL" duoda plačią studiją apie Lietuvos sienas ir studiją apie Lietuvos žemės ūkį, paremtą naujausiomis žiniomis iš Lietuvos.

PRENUMERATA: metams $5.50. **ADRESAS: "Nepr. Lietuva", 7722 George St., Ville Lasalle, Montreal, P. Q., Canada.**

ATSTOVAS CHICAGOJE: Mr. J. Janulaitis, 3645 So. Emerald Avenue, Chicago, Ill.

This is the birthday of America's happiest habit

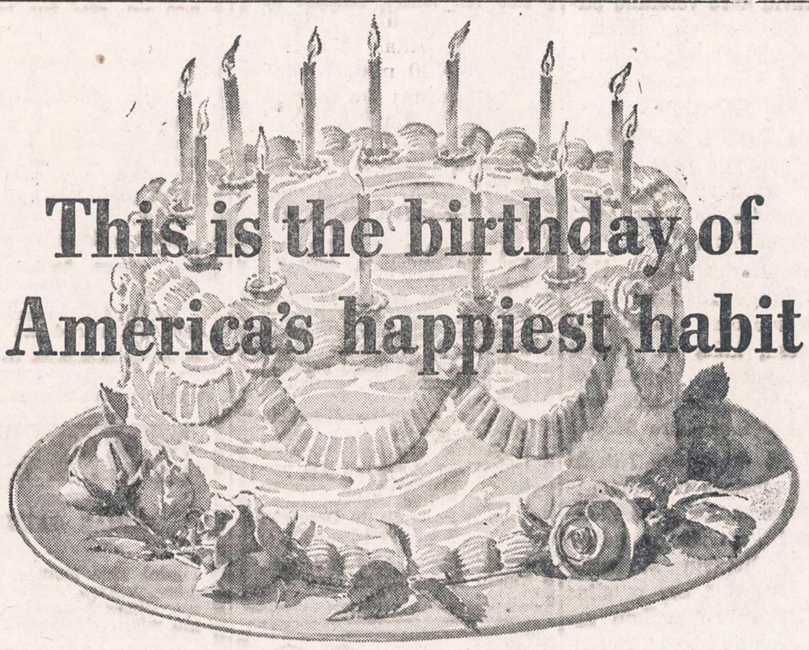

On this thirteenth anniversary of U. S. Savings Bonds, we can count the buying of Bonds as one of America's greatest blessings! We all know what they did to help in the war emergencies.

But the real blessing of Bonds is what they have done for every single one of us at home. They have helped Americans to save on a scale brand new in history!

You know, your neighbors know—all the new cars that Bonds have bought—the homes on which they made down payments—the farms they have made more productive with new equipment — the extra education that they are providing for our sons and daughters — the new businesses that are making Savings Bond buyers independent.

Today more U. S. Savings Bonds are in our hands than ever before. *Thirty-seven billion dollars worth!*

We bought 22% more Bonds this last year than in the year before!

We are holding Bonds for maximum return—three-fourths of all matured E Bonds are still being held at interest by their original owners!

If you're not already buying Bonds—try the easy Payroll Savings Plan

You may save any sum you wish—a couple of dollars a payday or as much as you can spare. You never miss the money because it's saved *for* you—before you get your check. And when enough has accumulated, it's automatically invested in a Series E Bond, in your name, and the Bond is turned over to you. *Then* your savings really go to work—earning you an average 3% interest, compounded semiannually, when the Bonds are held to maturity! Join the Payroll Savings Plan where you work—today!

The Savings Bond Habit Brings Happy Returns —Buy more in '54!

The U. S. Government does not pay for this advertising. The Treasury Department thanks, for their patriotic donation, the Advertising Council and

NAUJIENOS 1739 So. Halsted St., Chicago 8, Ill.

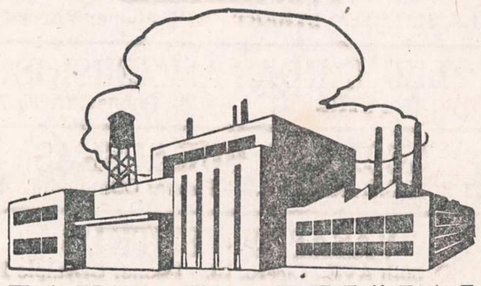

TAUPYK ATEIČIAI

Kiekvieno ateities laimė priklauso nuo to, kiek jis sutaupė, kada galėjo taupyti. Ką beplanuosi ateičiai atsakymas vis tas pats.

Taupydami Universal Savings and Loan bendrovėje, gausite gerą dividendą, užtikrintą saugumą ir mandagų patarnavimą, nes indėliai yra apdrausti iki $10,000 kiekvienam asmeniui, o vedusių porai kombinuoti iki $30,000.

Nemokamas sustojimas automobilistams.

FEDERAL SAVINGS AND LOAN INSURANCE CORPORATION — SAFETY OF YOUR SAVINGS — INSURED UP TO $10,000

UNIVERSAL SAVINGS & LOAN ASSOCIATION

1800 So. Halsted Street Chicago 8, Ill.

Telefonas: HAymarket 1-2028

VALANDOS: Pirmadieniais, antradieniais ir penktadieniais nuo 9 ryto iki 4 val. vakaro. Ketvirtadieniais nuo 9 ryto iki 8 vak. Trečiadieniais ir valstybės šventėmis uždaryta. Šešt. nuo 9 val. ryto iki 3 val. po pietų.

BIRŽELIO JAUNAVEDĖMS DOVANOMS

VEIDRODŽIAI

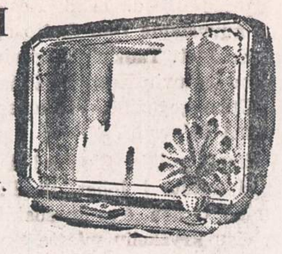

DOVANOS PAGRAŽINTI NAUJUS NAMUS

Matykit Mūsų Didelį Veidrodžių Pasirinkimą Mūsų Parodos Kambary.

PAKABINIMAS VELTUI

NORMAL GLASS CO.

7530 So. Halsted Street HUdson 3-4000

Lietuvių Taupymo ir Skolinimo Bendrovės

kuriose kiekvieno santaupos yra apdraustos iki $10,000.00, o namų paskolos duodamos lengvomis sąlygomis.

BRIGHTON SAVINGS & LOAN ASSN.
4071 ARCHER AVENUE • CHICAGO 32, ILLINOIS

CHICAGO SAVINGS & LOAN ASSN.
6234 SOUTH WESTERN AVE. • CHICAGO 36, ILLINOIS

CRANE SAVINGS & LOAN ASSN.
2555 WEST 47th STREET • CHICAGO 32, ILLINOIS

DISTRICT SAVINGS & LOAN ASSN.
3430 SOUTH HALSTED STREET • CHICAGO 8, ILLINOIS

MIDLAND SAVINGS & LOAN ASSN.
4038 ARCHER AVENUE • CHICAGO 32, ILLINOIS

ST. ANTHONY SAVINGS & LOAN ASSN.
1447 SOUTH 49th COURT • CICERO 50, ILLINOIS

UNIVERSAL SAVINGS & LOAN ASSN.
1800 SOUTH HALSTED STREET • CHICAGO 8, ILLINOIS

Pavasarinis Baldų IŠPARDAVIMAS Budriko krautuvėje!

Salionų Komplektai ir 2 Dalių Sofos:

$159 2 dal. modern. komplektas, didelė sofa su derinančia kėdė	$88
$199 2 dalių saliono komplektas, modernios Frieze medžiagos	$138
$259 2 dal. saliono komplektas, 2-jų spalvų kombinacija	$169
$349 2 dal. saliono komplektas, gražiai atrodančios medžiagos	$227
$469 2 dal. Deluxe kompl., apdengtas tvirta Frieze medžiaga	$331

Sofos, Lovos ir Pasikavojančios Lovos:

$159 Sofa-lova su spyruoklių matracu	$98
$200 Sofa-lova su atskiru spyruokliniu matracu	$107
$239 Davenport lova su spyruokliniu matracu	$138
$319 Sofa-lova, dekoruotos medžiagos	$198
$349 "Simmons" pasikavojanti lova, modern. Frieze medžiagos	$251
$149 Sofa-lova su spyruokliniu matracu, dviems	$78

Miegamųjų Kambarių Komplektai

$159 3 dal. moderniškas mieg. kamplektas, lova ir 2 komodos	$88
$169 su knygoms pasidėti lova ir didelė dvigubą komoda	$99
$219 3 dal. mieg. komplektas, dviguba komoda, lova ir komoda	$127
$298 3 dal. dviguba komoda, lova, Cordovan užbaigta	$186
$349 3 dal. mieg. komplektas 18-to šimtm., raudonmedžio ven.	$244
$39 didelė komoda	$18

Kėdės ir Supimosi Kėdės:

$19 traukiamoji kėdė	$10
$33 šiaip sau kėdės	$18
$69 kėdė su spyruoklių konstrukcija	$37
$71 Plastic Barrel kėdė	$39
$12 plastikinės kėdės, spyruoklių konstrukcija	$5
$89 didelė supimosi kėdė	$46

Pasižymėję Lovoms Įrengimai:

$39.50 pasižymėjusios firmos spyruoklinis matracas arba Box spring, full arba Twin	$26
$49.50 spyruoklinis matracas, gero "ticking", full arba twin	$31
$59.50 "Simmons" matracas arba box spring, full arba twin	$39
$34.50 spyruoklinis matracas, resilient coils, vents, handles, full arba twin	$17
$79.50 Hollywoodo lova su viskuo	$39
$69 sofa-lova, spyruoklių konstrukcija	$38
$89 studio sofos, spyruoklių konstrukcija	$48
$89 8 dalių bunk komplektas: 2 lovos, 2 matracai, 2 spyruoklės, apsaugos užtvėrimas, kopečios	$47
$22.50 geležinė stumiamoji lova, spyruoklinis matracas, su viskuo	$17

Valgomojo Kamb. Komplektai ir Dinettes:

$79 5 dal. Chrome dinette kompl. plastikos stalo viršus, 4 kėdės	$39
$84 5 dal. ąžuolo komplektas, padidinamas stalas su "leaf"	$43
$89 5 dal. Chrome dinette kompl., padidinamas stalas, 4 kėdės	$46
$149 5 dal. Chrome dinette kompl. modern. stalas, 4 didelės kėdės	$99
$249 7 dal. valg. kompl., didelis padidinamas stalas, 6 kėdės	$147

LEMPOS:

Moderniška stalui lempa, reg. kaina $12.99, už	$7
Decorator lempos, reguliarė kaina $9.00, už	$5
Ant grindų pastatomos lempos, reg. kaina $24.00, už	$9
Komodoms lempos už	$1.00 kiekviena
Nauji šaldytuvai po	$139 ir aukščiau

JOS. F. BUDRIK, INC.

3241 So. Halsted St. Tel.: CAlumet 5-7237

Atidara pirmadienio ir ketvirtadienio vak. Nedėliomis nuo 11 iki 5 val. po pietų.

Budriko radio valanda leidžiama kiekvieno ketvirtadienio vakare nuo 6 iki 7 val. vakaro iš stoties WHFC, 1450 kilocycles.

GARSINKITĖS "NAUJIENOSE"

Rytoj Kęstučio piknikas

Gegužės 16 d. 8228 Keane Ave., buvusiame Dan Smito sode, prie Liet. Tautinių Kapinių, įvyksta Lietuvių Kęstučio Pašalpos Klubo gegužinė. Visuomenė paršoma dalyvauti.

Važiuoti reikia Bluebird busais iš miesto į Joliet, Ill. Busai eina Ogden Ave ir sustoja prie visų kryžkelių mieste. Kurie važiuoja iš Bridgeporto, Brighton Parko ar iš pietinės miesto dalies, reikia įsėsti prie Archer ir Cicero Ave, arba Cicero ir 63 gatvių. Važiuojant 63 gatve, galima nuvažiuoti iki Argo prie 63 ir Archer Ave. ir iš čia sėsti į Bluebird busą. Važiuoti reikia iki Justice Parko, išlipti prie Kean Ave., eiti į pietus iki pikniko vietos.

Senas Putinas

"NAUJIENAS" SKAITO VISŲ SROVIŲ ŽMONĖS: DARBININKAI, MOKSLININKAI, VALSTYBININKAI, DVASININKAI, PROFESIONALAI IR BIZNIERIAI. JIE ŽINO, KAD NAUJIENOS PADUODA TEISINGIAUSIAS ŽINIAS IR GERIAUSIUS RAŠTUS.

Featuring Nationally Known Men's Wear

SPECIAL PURCHASE

SALE OF MEN'S SUITS

Hundreds of fine all wool worsted suits in a special selection from one of our regular "famous label" manufacturers. You'll recognize the big values. All wool worsteds, sharkskins and other quality fabrics—sell regularly up to $59.50. You'll want to purchase more than one suit at this low special price . . . so open a convenient Budget Account at no extra cost.

$38

You Benefit in Savings Up to $21.50

Store Open Monday and Thursday 9:30 till 9:30

Van Zant and Willman

6222 S. HALSTED ST.

Lietuvių Ex-Mainierių Klubo, Chicago, Ill.

PAVASARINIS PIKNIKAS

—įvyks —

sekmadienį, gegužės (May) 16 d., 1954 m.

JOSEPH LEPPOS DARŽE

82nd IR KEAN AVE., WILLOW SPRINGS, ILL.

Bus programa su dainomis ir gera muzika.

ŠOKIAMS GROS BEN PAVIO ORKESTRAS

Visus nuoširdžiai kviečia atsilankyti

RENGĖJAI

DANA DANA

Pavasariniam Sezonui Didelis Pasirinkimas Įvairių Vaikų, Vyrų ir Moteriškų Drabužių.

Lietuviški audiniai, medžio ir odos išdirbiniai, meniški gintaro gaminiai ir kt.

DANA, 1445 So. 49th Ave., Cicero 50, Ill.

Iš toli ar iš arti pigiai

PERKRAUSTAU (Moving)

baldus ir įvairius daiktus. Perkraustymas saugus, greitas ir tvarkingas. Viskas apdrausta.

ANTANAS VILIMAS

1841 SO. CALIFORNIA AVENUE CHICAGO, ILLINOIS

Telefonuokite ROckwell 2-2282

SHULMISTRAS & CO.

INSURANCE

REAL ESTATE

4004 S. ARCHER AVE.

CHICAGO 32, ILL.

LAfayette 3-6300

Property Management · Mortgage Sales Loans · Notary Public · Investment · Conveyancing

Agent for ARCHER CURRENCY EXCHANGE · Checks Cashed · Money Orders · Foreign Drafts

TRUMPAI

— **"Stiklinio žvėryno"** premjera, Vytauto Valiuko režisuota, bus šiandien, geg. 15 d., 8 v. v., Kelly vidurinės mokyklos auditorijoje, 4150 South California (prie Archer Ave.). Rež. V. Valiukas yra gerai užsirekomendavęs praėjusį sezoną, pastatydamas "Antigoną", o dabar pasirodys su kitu, Tennessee Williams, veikalu. Rytoj, geg. 16 d., veikalas ten pat bus kartojamas 2:30 val. ir 6 val. popiet.

— **J. Jurkūnas,** ALIAS centro valdybos pirmininkas, ir **J. Saukus,** Chicagos skyriaus pirmininkas, vyksta į Lietuvių Inžinierių ir Architektų Sąjungos (ALIAS) trečią suvažiavimą, kuris bus geg. 29—31 d. Bostone.

— **Kleopas Jurgelionis - Kalėdų Kaukė,** poetas, kalbės š. m. gegužės mėn. 15 d. 5 val. vak. Lietuvių Auditorijoje atidarant spaudos parodą. Kalbėtojas nušvies paskutinįjį spaudos draudimo metą bei jos atgavimą. Taip pat papasakos prisiminimų iš Petrapilio laikų, kada jam drauge su Maironiu buvo tekę redaguoti slaptą lietuvišką laikraštį.

— **Juozas Nefas** staiga susirgo ir buvo išvežtas į ligoninę. J. Nefas gyvena pas J. Gabrį, 1640 N. Leavitt. Juodu abu plačiai žinomi lietuvių visuomenei.

— **Juozas Naujalis,** šiaurinės miesto dalies gyventojas ir visuomenės veikėjas, dar tebeserga. Tačiau jo sveikata taisosi ir jis visai gerai atrodo.

— **Dan Kuraitis,** Milda Buick, Inc., savininkas, sukaktuvinės spaudos parodos įrengimams atlikti Kultūros Tarybai įteikė $50.00 čekį. Kultūros Taryba Dan Kuraitį laiko spaudos parodos rėmėju ir nuoširdžiai jam dėkoja.

— **"Technikos žodžio"** Nr. 2 (31) jau įduotas spausdinti. Bus gausiai iliustruotas, su įdomiais ir aktualiais straipsniais bei žiniomis. (s)

— **Lietuvių karo veteranų** pirmas susirinkimas visus liečiančiais reikalais bus geg. 16 d. punktualiai 1 val. popiet Lietuvių Auditorijoje. (a)

— **Dalia Zolpytė,** bričportietė, studentų parodoje Arts Institute demonstravo audimo techniką. Jos nuotrauka buvo įdėta "Chicago Sun-Times".

— **Jonas Baginas,** kuris dirbdamas Chicago Teachers College buvo sunkokai sužeistas ir buvo ilgesnį laiką St. George ligoninėje, jau sustiprėjo, ir atlieka įvairius darbus apie savo namus, 4318 S. Honore St.

— **Danutė Šurkutė - Nitecki** pakviesta mokslo ir pramonės muziejuje savo staklėmis pademonstruoti lietuviškąjį audimo meną. Po lietuvių studenčių skaučių suruoštos per praeitas Kalėdas lietuviškų audinių parodos muziejuje dabar ruošiama speciali audimo sekcija. D. Šurkutė-Nitecki studijuoja Chicagos universitete.

— **Bill ir Julia Linchester,** 4156 S. Artesian Ave., paminėjo savo 25 m. vedybinio gyvenimo sukaktį. Juodu abu ilgą laiką yra buvę "Birutės" choro dainininkai.

— **Baisi Ateitis.** Pranašaujama, kad greitai prasidės baisūs vasaros karščiai. Nuo jų apsiginti yra būdas — vėdintuvai (air condition), kurie ne tik kambarius atšaldo ir vėdina, bet ir blogą orą išfiltruoja, pašalina. Visokių rūšių vėdintuvus gausite geromis sąlygomis pas **J. Karvelį,** 3322 — 3249 South Halsted St., Chicago 8, Ill. Tel. DAnube 6-1136 ir YArds 7-0677. Tik ką gauta iš Europos reto gražumo įvairūs foto aparatai, rašomos mašinėlės ir laikrodžiai. Reikalaukite katalogų ir kitų informacijų. (Skelb.)

Cicero

Svetainių parengimai eina į galą

Chicagos Draugijos Ciceros skyriaus parengimo ruošėjos moterys, kaip jau buvo rašyta, savo uždavinį atliko nuoširdžiai. O kur nuoširdumas, ten ir pasisekimas. Draugijos iždas padidėjo, vadinas, parengimas davė pelno. Padėka priklauso komiteto narėms — p.p. Kaminskienei, Paužienei, Baradienei, Augaitienei. Jų sumanumas rado rėmėjų biznierių ir pavienių gerų žmonių.

Raudonosios Rožės Klubas atžymėjo savo 40 m. sukaktį banketu. Gerą maistą parūpino Putrimas, klubo narys. Kiekvienam teko gera porcija, ir priekaištų negirdėti. Aišku, visų visiteli niekad nebuvo ir nebus patenkinti; ieškant priekabių, visada gali rasti. Šį kartą vis dėlto visi sako, kad valgis buvo geras, bet, girdi, programa ne. Labai ką gera paruošti ne visuomet ir galima. Bet, palyginus su kitais parengimais, buvo už tą pinigą neblogai. Mergaičių choras, vedamas Mondeikaitės, neblogai pasirodė; keletas smulkesnių dalykėlių taip pat buvo neblogi. Geras kalbas pasakė kun. Albavičius, Ben Tumavičius ir K. P. Deveikis.

Tvarką vedė klubo pirm. Ben Naurich. Iššaukti organizacijų atstovai ir keletas svečių: Dr. Gussen, K. Stasaitis, P. Grybauskas ir kt. Visi linkėjo klubui sulauktį auksinio jubiliejaus.

Šį šeštadienį didelis sujudimas: visą dieną eina vieša rinkliava. Vakare Skadauskų svetainėj, 1500 S. 49th Ave., kareivių uniformos balius. Griežia Ramonio orkestras, teisingiau sakant, kareivių orkestras, nors dar ir nėra pakrikštytas. Oficialus krikštas bus birželio 20 d. Draugijos pirm. P. K. Šimkus jau grupuoja krikšto tėvus; kelios poros bus, dar nežinia, priklausys nuo paties vado.

Gegužės 20 d. prasideda šv. Antano parapijos karnevalas, kuris truks 10 dienų. Jei bus palankus oras, parapijai liks keliolika tūkstančių dolerių. Ruošiamasi gražinti bažnyčią, bus didelių išlaidų. D.

A. † A.

WALTER SHAUDIKIS
5347 So. Washtenaw Ave.
REpublic 7-6791

Mirė 1954 m. gegužės 13 d., 5:50 val. vakare, sulaukęs 58 metų amžiaus. Gimęs Lietuvoj, Raseinių apskr., Betygalos par., Burbiškių kaime.

Amerikoj išgyveno 41 metus.

Paliko nuliūdę: pusbrolis Walter Shaudikis, žmona Julia; Lietuvoje liko 2 seserys: Kotryna ir Elena ir 2 broliai: Kazimieras ir Juozas; kiti giminės, draugai bei pažįstami.

Laidotuvėmis rūpinasi Mrs. Agnes Greenfield (Grincevičienė).

Kūnas pašarvotas John F. Eudeikio koplyčioje, 4330 So. California Ave.

Pirmadienį, gegužės 17 dieną, 8:30 val. ryto bus lydimas iš koplyčios į Nekalto Prasidėjimo Panelės Šv. parapijos bažnyčią, o po gedulingų pamaldų bus laidojamas Šv. Kazimiero kapinėse.

Visi a. a. Walter Shaudikio giminės, draugai ir pažįstami nuoširdžiai kviečiami dalyvauti laidotuvėse ir suteikti jam paskutinį patarnavimą ir atsisveikinimą. Nuliūdę lieka:

Pusbrolis ir Draugai bei Pažįstamieji.

Laid. direkt. J. F. Eudeikis. Telef.: YArds 7-1741.

GEORGE VALUTIS
5819 So. Whipple St.

Mirė 1954 m. gegužės 14 d., 11:30 val. ryto, sulaukęs 76 m. amžiaus. Gimęs Lietuvoj, Bakų kaime.

Amerikoj išgyveno 56 metus.

Paliko nuliūdę: žmoną Eva, pagal tėvus Paulikas; 3 dukterys: Ann Bendick, Martha Bickner ir Edith Monkewich; sūnus Otto, 8 anūkai, sesuo Anna Andrews ir kiti giminės, draugai bei pažįstami.

Kūnas pašarvotas Kruse koplyčioje, 2130-32 W. 21st St.

Antradienį, gegužės 18 dieną, 1:30 val. po pietų bus lydimas iš koplyčios į Zion Evangelikų parapijos bažnyčią, esančią Bell Ave. ir Cermak Road, o po gedulingų pamaldų bus laidojamas Lietuvių Tautinėse kapinėse.

Visi a. a. George Valutis giminės, draugai ir pažįstamieji nuoširdžiai kviečiami dalyvauti laidotuvėse ir suteikti jam paskutinį patarnavimą ir atsisveikinimą. Nuliūdę lieka:

Žmona, Dukterys, Anūkai, Sūnus, Sesuo ir kiti Giminės.

Laid. direkt. Kruse Funeral Home. Tel.: VIrginia 7-7758.

SUSIRINKIMŲ IR PARENGIMŲ PRANEŠIMAI

Roselando Apyl. Lietuvių Bendruomenės susirinkimas įvyks gegužės 16 d. 11 val. ryto Visų Šventųjų parapijos salėje, 10800 S. Wabash Ave. Bus svarstomi spaudos atgavimo sukakties minėjimo ir kiti reikalai.

Lietuvos Dantų Gydytojų Sąjungos valdyba šaukia visuotiną narių susirinkimą, kuris įvyks š. m. gegužės 16 dieną, 4 val. popiet Šv. Jurgio parapijos klebonijoj, susirinkimų salėje. Visų narių dalyvavimas būtinas.

—Valdyba.

Kūrėjai - Savanoriai, gyv. Chicagos mieste ir apylinkėje, kviečiami į visuotinį narių susirinkimą š. m. gegužės 16 d. 1 val. po pietų Lietuvių Auditorijoje. Bus aptariami svarbūs reikalai ir paskaita.

—Skyriaus valdyba.

SLA Šeštas Apskritis šaukia pirmą šių metų konferenciją, kuri bus gegužės 16 dieną Club Vainutas svetainėje, 4258 So. Maplewood Ave., Chicago, Ill. Visi Apskrities delegatai prašomi dalyvauti, bus valdybos rinkimai ir kiti svarbūs reikalai, kuriuos reikės sutvarkyti. Pradžia 1:30 val. po pietų. —Sekr.

Amerikos Lietuvių Piliečių Pašalpos Klubas turės savo mėnesinį susirinkimą sekmadienį, gegužės 16 d., 1 val. po pietų adresu 2417 W. 43rd St.

—P. J. Petraitis, rašt.

Gegužės 15 d., 7:30 val. vakaro, p. Paugų namuose, 5031 W. Roosevelt Rd., Ciceroje, įvyksta Šakių Apskr. Klubo susirinkimas. Visi nariai ir norintieji būti šio klubo nariais kviečiami atsilankyti.

Vasaros metu, atostogų laikotarpiu, susirinkimų nebus, tad šiame susirinkime teks aptarti svarbesniuosius klubo veiklos bruožus. Po susirinkimo bus vaišės. —Klubo Koresp.

ANNA M. BUTKUS
(pagal tėvus Miller)
7524 So. Evans Ave.

Mirė 1954 m. gegužės 13 d., 1:05 valandą ryto, sulaukusi 66 metų amžiaus. Gimusi Lietuvoj.

Paliko nuliūdę: sūnus Albert, 3 anūkai, 2 broliai: Michael ir Alex Miller, ir kiti giminės, draugai bei pažįstami.

Kūnas pašarvotas Star koplyčioje, 851 East 75th Street.

Pirmadienį, gegužės 17 dieną, 9:30 val. ryto bus lydima iš koplyčios į St. Francis de Paula parapijos bažnyčią, esančią 78th St. ir Dobson Ave., o po gedulingų pamaldų bus laidojama Šv. Kazimiero kapinėse.

Visi a. a. Anna M. Butkus giminės, draugai ir pažįstami nuoširdžiai kviečiami dalyvauti laidotuvėse ir suteikti jai paskutinį patarnavimą ir atsisveikinimą.

Nuliūdę lieka:

Sūnus, Anūkai, Broliai ir kiti Giminės.

Laidotuvių direktorius Star. Tel.: TRiangle 4-6600.

IGNAS PAUZER

Mirė 1954 metų gegužės 12 dieną, vakare, sulaukęs senatvės. Gimęs Lietuvoje, Panemunių miestelyje, Suvalkų gub.

Paliko nuliūdę: sūnus Sam Pauzer, marti Domicelė, anūkas Joseph Vidovich, žmona Eleanor ir 3 proanūkai; kiti giminės, draugai ir pažįstami.

Kūnas pašarvotas St. Lackawicz koplyčioje, 2314 W. 23rd Place.

Pirmadienį, gegužės 17 dieną, 10 valandą ryto bus lydimas iš koplyčios į Lietuvių Tautines kapines.

Visi a. a. Ignas Pauzer giminės, draugai ir pažįstami nuoširdžiai kviečiami dalyvauti laidotuvėse ir suteikti jam paskutinį patarnavimą ir atsisveikinimą.

Nuliūdę lieka:

Sūnus, Marti, Anūkas, Proanūkai ir kiti Giminės.

Laidotuvių direkt. Steponas Lackawicz. Tel. VIrginia 7-6672.

JOIN NOW!

Contact your local Civil Defense Director (Local Civil Defence phone and address) or write to: Ground Observer Corps, U. S. Air Force, Washington 25, D. C.

LOVEIKIS

Siunčiam Gėles Telegramu į Visas Pasaulio Dalis

KVIETKININKAS

Gėles Vestuvėms, Banketams ir Pagrabams.

3316 S. Halsted St. YArds 7-7305

GĖLININKAS

(PUTRAMENTAS)

Linksmumo ar liūdesio valandoje Gražiausios Gėlės ir Vainikai. Reikale pašaukite: atvyksim į jūsų namus su vainikų paveikslais išsirinkti

ROY R. PETRO (Putramentas)

5519 So. Harlem Avenue

POrtsmouth 7-9626

URBA

Gėlės Mylintiems, Vestuvėms, Banketams, Laidotuvėms, Papuošimams.

GĖLININKAS

4180 ARCHER AVENUE

Tel.: LA 3-5800 arba LA 3-5870

GUŽAUSKŲ

BEVERLY HILLS GĖLINYČIA

GĖLĖS VISOMS PROGOMS

6901 SO. WENTWORTH AVE.

Telef.: ST 3-2454 ir HU 3-2224

STEPONAS C. LACKAWICZ

LAIDOTUVIŲ DIREKTORIUS

Trys Koplyčios

2424 WEST 69th STREET — REpublic 7-1213

2314 WEST 23rd PLACE — VIrginia 7-6672

10756 S. MICHIGAN AVE. — PUllman 5-1270

LIŪDĖSIO VALANDOJ

Šaukite

MAŽEIKA & EVANS

LAIDOTUVIŲ DIREKTORIAI

6845 So. Western Ave. — Air Conditioned Chapel and Parking Facilities.

REpublic 7-8600-8601

Tiems, kurie gyvena kitose miesto dalyse rausime koplyčią arčiau jusų namų

A. PETKUS

LAIDOTUVIŲ DIREKTORIUS

6812 So. Western Avenue

1410 South 50th Avenue

CICERO, ILL.

TELEFONAI:

GRovehill 6-2345-6 — TOwnhall 3-2109

KOPLYČIOS VISOSE MIESTO DALYSE

John F. Eudeikis

LAIDOTUVIŲ DIREKTORIUS

SENIAUSIA IR DIDŽIAUSIA LAIDOJIMO ĮSTAIGA

AMBULANCE DIENĄ IR NAKTĮ

4605-07 SO. HERMITAGE AVE.

Tel.: YArds 7-1741 ir BIshop 7-9481

4330-34 SO. CALIFORNIA AVE.

Telefonas LAfayette 3-0440

Mūsų radio programos šeštadieniais 9:15 ryto iš WGES 1390 kil.

MODERNIŠKOS AIR-CONDITIONED KOPLYČIOS

NARIAI Chicagos Lietuvių Laidotuvių Direktorių Asociacijos

AMBULANCE PATARNAVIMAS DIENĄ IR NAKTĮ.

★

TURIME KOPLYČIAS VISOSE MIESTO DALYSE

P. J. RIDIKAS
3354 S. HALSTED STREET — Phone: YArds 7-1911

LEONARDAS A. EZERSKIS
1646 W. 46th STREET — Phone: YArds 7-0781

LEONARD BUKAUSKAS
10821 S. MICHIGAN AVE. — Phone: COmmodore 4-2228

VASAITIS - BUTKUS
1446 SO. 50th AVE., Cicero, Ill. — Phone: OLympic 2-1003

ANTANAS M. PHILLIPS
3307 LITUANICA AVE. — Phone: YArds 7-3401

PETRAS P. GURSKIS
659 WEST 18th STREET — Phone: SEeley 3-5711

ALFRED VASAITIS-VANCE
177 WOODSIDE ROAD, RIVERSIDE, ILLINOIS
Telefonai: RI 7-5345 ir OLympic 2-5245

J. LIULEVIČIUS
4348 S. CALIFORNIA AVE. — Phone: LAfayette 3-3572

GEORGE F. RUDMIN
3319 S. LITUANICA AVE. — TEL. YArds 7-1138-1139

MORGIČIŲ PASKOLOS

UŽ ŽEMESNIUS NUOŠIMČIUS

Karo veteranams - G. I. - paskolos už 4½%

Stipriausioji taupymo įstaiga

Turtas — $44,000,000.00

Atsargos Fondas — $3,500,000.00

ĮSTAIGOS VALANDOS: Kasdien, įskaitant šeštad., nuo 9 val. ryto iki 4 po pietų. Ketvirtadieniais nuo 9 val. ryto iki 8 val. vakaro. Trečiadieniais visai neatidaroma.

JUSTIN MACKIEWICH, President and Manager

Standard Federal Savings

AND LOAN ASSOCIATION OF CHICAGO

4192 ARCHER AVE., CHICAGO 32

(Archer Ave. at Sacramento)

PHONE: VIrginia 7-1141

Progress Baldų Įmonės Skelbiamas

$100,000.00 Vertės Prekių Perviršio

Išpardavimas

LENGVI IŠMOKĖJIMAI

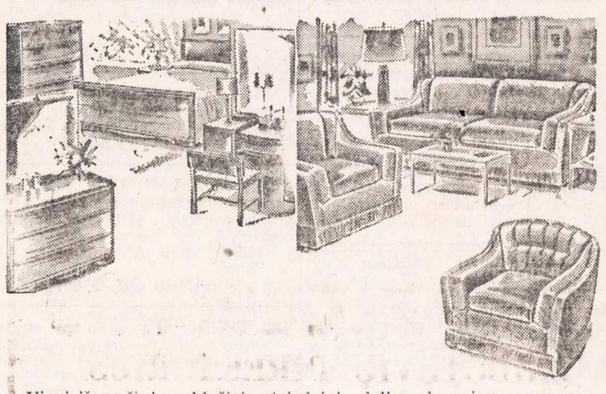

Vieni iš gražiųjų seklyčiai setai dviejų dalių arba miegamo kambario trijų dalių, vertės $200.00, dabar parduodami tie komplektai tiktai po $119.50

8-nių kubiškų pėdų dydžio 1954 metų gerųjų išdirbysčių refrigeratoriai po $179.50

2-jų dalių žymios išdirbystės Nylon arba Frieze parlor setai, reguliarės vertės $295.00, parduodami po $159.50

3-jų dalių klevinio medžio miegamojo kambario setai, verti $135.00, parduodami po $79.75

Pilno dydžio porceliuoti gaziniai virtuvės pečiai vertės $150.00, po $89.50

5-kių dalių chrome breakfast setai, vieni iš gražiausių, vertės $75.00, po $44.75

Pilno dydžio studio couches, reguliarės vertės $70.00, parduodami po $39.75

Didelės ir patogios lounging kėdės, vertės $70.00, parduodamos po $39.95

Pilnai įrengtos Hollywood lovos, vertės $75.00, parduodamos po $43.50

Gražiai užbaigtos tvirtos komodės, vertės $49.00, parduodamos po $28.75

Tvirtai padarytos rašymui deskutės, reguliarės vertės $40.00, parduodamos po $24.75

Spiruokliniai matracai, 10 metų garantuoti, verti $39.50, parduodami po $19.95

Pasidėjimų spintelės (Chest of Drawers), vertės $32.00, parduodamos po $18.95

Patogios kėdės (Pull Up Chairs), visokių spalvų, vertės $15.00, po $9.95

Vienos iš gražiausių lempos, vertės $10.00, parduodamos po $4.95

Matykite šias ir šimtus kitų vertybių lygiai numažintom kainom per šį išpardavimą, kur galite sutaupyti iki 60%!

VISOS PREKĖS YRA PIRMOS RŪŠIES IR PILNAI GARANTUOTOS.

JEI PIRKĖJAS NEPATENKINTAS, GALI GRĄŽINTI IR VISUS ĮMOKĖTUS PINIGUS ATSIIMTI.

Lai niekas nenukreipia tamstų dėmesio nuo pastovaus lankymo šios LIETUVIŲ BENDROVĖS KRAUTUVĖS.

PROGRESS FURNITURE CO INC

4183 ARCHER AVENUE—prie Richmond St.

Eidami atsineškite gazo ir elektros bilas—užsimokėsite be ekstra mokesčių. Taipgi priimame vandens taksų, raudonojo ir mėlyno kryžiaus apdraudos mokesčius ir telefono sąskaitas. Galite išpirkti American Express money orderius — yra saugu ir patogu.

Krautuvė atdara kasdien nuo 9 val. ryto iki 6 val. popiet. Pirmadieniais ir ketvirtadieniais iki 9 valandos vakaro dėl Tamstų patogumo.

Žvilgsnis į mokytojų sąjungos veiklą

Tęsinys))

Rinkiminė Komisija

Pagal mokytojų suvažiavimo rezoliucijas bei pavedimus ir pagal iki tol vykusį susirašinėjimą su skyriais ir apygardomis išryškėjo viena ir sutarta mintis: tuo tarpu labai paprasta tvarka išrinkti vyr. sąjungos vadovybę. Tam reikalui Rytinių JAV LMS C. Valdyba išrinko Rinkiminę Komisiją ir jai pavedė sudaryti Rinkimų Nuostatus. R. K-jon įėjo: K. Balėnas, A. Samušis ir J. Valakas.

Kiekviena apygarda buvo prašyta pasisakyti dėl Rinkiminės Komisijos: ar pakanka esamų trijų, ar apygardos ją papildo savo nariais ir ar turi dar kitus savo pageidavimus, ypač tuos pageidavimus, kurie ikitol nebuvo pareikšti susirašinėjimo atvejais. Buvo numatyta, kad kiekviena apygarda patiektų galutinojo sąstato R. Komisijai dviejų egzempliorių savo veikimo apžvalgą ir pilną valdybos sąstatą (vienas R. K-jai saugoti, o antras — siunčiamas kiekvienai apygardai kartu su balsavimo bei rinkimų nuostatais — nusakąs apygardų veiklumą iki tol, nes spaudoje ne visos apygardos ir ne visa apie veikimą buvo skelbusios, kol vyko organizavimasis viduje); du tik tam, kad, pav., eventualiu atveju, kaip kartais atsitinka, žuvus vienam egzemplioriui rinkimams vykstant, tebeliktų antras: buvo siekta, kad nuoširdžiai, tiksliai ir be priekaištų pagal pareikštus ligtol apgeidavimus būtų išrinkta vyr. vadovybė, kuri būtų švietimo reikalų judintoja, skatintoja bei vykdytoja, kol švietimo LB Lokas vis nespėja pagrindinai rūpintis.

Ryt. JAV LMS C. Valdyba, talkinant skyriams ir apygardoms, buvo jau atlikusi parengiamuosius organizavimo darbus ir visa perdavus Rinkiminei Komisijai, su kurios išrinkimu bei sąstatu sutiko visos apygardos; valdyba buvo dėkinga skyriams ir apygardoms už ligtolinį bendradarbiavimą ir buvo tos nuomonės, kad tolimesniuose projektų sudarymuose bei išbaigimuose turėtų dalyvauti taip pat bendrai visi kuriamosios sąjungos vienetai, kad rinkimų nuostatai būtų visų pastangų ir kūrybos vaisius. Rinkiminė Komisija savo darbą pradėjo 1953 m. kovo 7.

Nuostatai

Artėjant prie vyr. sąjungos vadovybės rinkimų, į Rinkiminės Komisijos raštą (1953.III. 7) atsiliepė pirmiausia Chicagos apygardos valdyba ir patiekė formalių nuostatų—Amerikos Lietuvių Mokytojų Sąjungai steigti — projektą, kuris čia trumpai nusakomas: Sąjungos vardas — Amerikos Lietuvių Mokytojų Sąjunga, sutrumpintai — ALMS; iki bus parengti ir priimti ALMS-gos įstatai, Sąjungos reikalams tvarkyti šiais nuostatais sudaroma laikinoji ALMS vadovybė, būtent — laikinoji centro valdyba (iš 5 asm.) laikinoji kontrolės komisija (iš 3 asm.) ir laikinasis garbės teismas (iš 3 asm.); ALMS laikinosios vadovybės (CV, KK, CT) kadencija trunka neilgiau kaip vienerius metus; šiems nuostatams įsigaliojus, Ryt. JAV LMS C. Valdyba persiorganizuoja į ALMS laik. Centro Valdybą; šio persiorganizavimo data laikoma ALMS-gos įsisteigimo data; ALMS laikin. Kontrolės Komisijos pareigas eina New Yorko apygardos Revizijos Komisija; ALMS laikin. Garbės Teismą sudaro Los Angeles Apygardos Valdyba, jos pačios pasirinktu būdu; ALMS laikin. Centro Valdyba šalia eilinių reikalų parengia ALMS-gos įstatų projektą ir, visiems skyriams įstatų projektą priėmus, laikin. Centro Valdyba praveda įstatų numatytu būdu sudarymą pastovios ALMS vadovybės (CV, KK, GT); Illinojaus LMS-gos Valdyba savo visuotiname narių susirinkime pasiūlo įeiti į ALMS-gą kaip tos Sąjungos Chicagos skyrius; šiems nuostatams įsigaliojus dabartinės Apygardos pasivadina ALMS-gos skyriais, du ar daugiau skyrių gali sudaryti ALMS-gos Apygardą; šie nuostatai įsigalioja juos pasirašius visoms Apygardų (Skyrių, S-gų) Valdyboms; pasirašant iš eilės, prisilaikant tų organizacijų įsisteigimų pirmenybes.

ALMS-gai įsisteigus

Nors ALMS-gos Chicagos Valdyba savęs visai nesuminėjo nuostatuose ir pareigų nenumatė laikinuose c. organuose, tačiau Ryt. JAV LMS-gos C. V-bos pirmininkas raštu (1953. III.8) išdėstė, kad ši Valdyba sutiktų eiti Centro Valdybos pareigas tik pusmečiui, t. y. kol bus atlikti numatytieji Mokytojų Sąjungoje darbai, kurie buvo pradėti Ryt. LMS-gos C. Valdybos vardu (pav., programos etc.), o paskui tos pareigos būtų perduotos ALMS-gos Chicagos Apygardos Valdybai.

Nuostatai įsigaliojo 1953 m. liepos 9 d. Amerikos Lietuvių Mokytojų Sąjungos įsisteigimo data yra: 1953.VII.20.

Be jau minėtų darbų, pažymėtini dar šie. Visų pirmiausia, tai talka JAV Kongreso Baltijos Komitetui, pirmininkaujamam kongresmano Ch. J. Kersten. Tam tikslui sudaryta Komisija: kun. V. Zakarauskas, S. Rudys, T. Blinstrubas, B. Kliorė ir A. Gulbinskas. Mokytojų Komisiją Padėti JAV Kongreso Baltijos Komitetui renka ir mūsų mokytojų pareiga patiekti visus švietimo srities griovimo ir naikinimo faktus (Komisijos adresas: St. Rudys 4409 S. Fairfield, Chicago 32, Ill.).

Ryžtasi skatinti mokytojus plačiau įsijungti į Vasario 16 gimnazijos ir vargo mokyklų Vokietijoje paramą, taipgi užsimota Sąjungoje per narius platinti vaikų lakraštėlius Eglutę ir Tėviškę. Palaikyta bei gyvinta švietimo akcija.

ALMS-gai įsisteigus, t. y. išlipus iš sąjungų bei draugijų labirinto, yra daugiau galimybių plačiau pasireikšti visokeriopa veikla, tačiau ir tolimesnis veikimas nebus lengvas, nes čia nuolat lemta susidurti su sunkiu, patvariu ir intensyviu švietimo reikalų judinimu, kurio pagrindinai ir savanoriškai nesiima kitos organizacijos.

Šiuo metu ALMS Centro Valdyba, į kurią įėjo pirm. B. Kulys, vicepirm. V. Čižiūnas, sekret. J. Kiaunė, nariai K. Mockus ir A. Dimovičius, savo pareigas po pusmečio yra perdavusi ALMS Chicagos Apygardos valdybai. Naujas Amerikos Lietuvių Mokytojų Sąjungos Centro Valdybos adresas yra: J. Kavaliūnas 4716 So. Marshfield Ave., Chicago 9, Ill.

—*J. K.*

(Pabaiga)

Šis tas iš šiaurvakarių

SLA 226 kuopos susirinkimas geg. 5 d. pateikė keletą pataisų Susivienijimo konstitucijai.

Ši kuopa balandžio mėn. susirinkime išrinko tris gerus delegatus į SLA seimą, kuris įvyks šią vasarą Wilkes-Barre Pa. Delegatais yra: Dr. A. Montvidas, V. Pačkauskas ir O. Aleknienė. Jie tariasi, kaip patogiau ir pigiau nuvažiuoti į tą Pennsylvanijos pakalnę.

Kalbama, kad Chicagos SLA kuopų delegatai vešis savus "bartendarius" į SLA seimą. Mat, po aštrios kovos rinkiminėj kampanijoj, "gerovės komitetu" nepasitikima. K.

DR. G. SERNER
LIETUVIS AKIŲ GYDYTOJAS
25 metų patyrimas
Tel. YArds 7-1829
Pritaiko Akinius
Kreivas Akis
Ištaiso.
Ofisas ir Akinių Dirbtuvė
756 WEST 35th STREET
Valandos: nuo 10 iki 2, nuo 6 iki 8.
Trečiadieniais tik susitarus.
Šeštadieniais nuo 10 iki 3 val. popiet.

Dr. Kazimieras
MICHEL
Optometristas - Orthoptistas
Gydo nusilpusias ir nervuotas akis.
Ekzaminuoja akis ir pritaiko akinius.
Išgydo kreivas akis be operacijos.
Įdeda netikrą — artificialę akį pagal sveiką. Praktikuoja per 39 metus.
Kalba lietuviškai.
4654 SO. ASHLAND AVENUE
Telefonas: YArds 7-6616
Nuo 9:30 val. ryto iki 8 val. vakaro.
Geras patarnavimas.

DR. S. VAITUSH, Opt.
Palengvins akių įtempimą, kuris esti priežastimi galvos skaudėjimo svaigimo arba aptemimo, nervuotumo, skaudėjimo, akių karščio Atitaisau trumparegystę ir toliregystę. Prirengiu teisingai akinius Visuose atsitikimuose egzaminavimas daroma su elektra, parodančia mažiausias klaidas. Speciali atyda kreipiama į mokyklos vaikus.
VALANDOS:
Nuo 10:30 ryto iki 7:00 vakaro.
Šeštadieniais iki 4 val. vakaro.
Trečiadienį ir sekmadienį uždaryta
4712 S. ASHLAND AVE.
YArds 7-1373

Garantuotas baldų apmušimas už prieinamas kainas pas
COVETTE UPHOLSTERING
PERSTILIAVIMAS IR PATAISYMAS
UŽUOLAIDOS IR APVALKALAI.
Geriausias medžiagų pasirinkimas.
Šaukite dabar
GRaceland 2-1495
2114 W. BELMONT

REMODELING
KITCHENS — ATTICS
BASEMENT FLATS
General Building
Maintenance
4730 SOUTH ELLIS
KEnwood 8-1505

TINKAVIMAS
Įdedamos Naujos Lubos "Arches" ir Pataisymas.
Prieinamos kainos ir skubus aptarnavimas.
ROBERTS PLASTERING
HU 3-4763

LUCKY HEART COSMETICS
IMPORTS
HOME AND PARTY DEMONSTRATIONS
Complete Line of
NATIONALLY
ADVERTIZED BRANDS
Write: Dept. B-14
2434 W. Lake Street

Pilnas Pavasarinis
AUTO SUDERINIMAS - $4.95
Nelaukite, jei automobilis reikia taisyti. Mes garantuojame savo darbą. Pilnas pataisymas, nudažymas ir kt.
Gaukite mūsų įkainavimus.
AL'S AUTO REPAIR
5431 W. Chicago Ave.
AUstin 7-2398

Pridėkite grįžį ir padidinkite savo namo vertę
Įsitaisykite
FORMIKĄ IR
TEXTOLITĄ
Nuotakų ir viršuose, languose ir šonuose
NONE BETTER WOODWORKING PRODUCTS
5917 W. LAWRENCE
PAlisade 5-0003

C. L. D. D.
Tel.: PRospect 8-1717
DR. S. BIEŽIS
GYDYTOJAS IR CHIRURGAS
3148 WEST 63rd STREET
Val.: kas dieną po pietų 1-3; vak. 7-8, tiktai antradieniais ir penktadieniais. Trečiad. ir sekmad. ofisas uždarytas.
Rez. 3241 WEST 66th PLACE
Phone: REpublic 7-7868

Ofiso telef.: VIrginia 7-0036
Rezidencijos: BEverly 8-8244
DR. T. DUNDULIS
GYDYTOJAS IR CHIRURGAS
4157 ARCHER AVENUE
Ofiso valandos:
Nuo 2—4 ir nuo 6—8:30 val. vakaro.
Šeštadieniais nuo 2 iki 4 po pietų.
Trečiadieniais pagal sutartį.

DR. STRIKOL
GYDYTOJAS IR CHIRURGAS
4645 SO. ASHLAND AVENUE
Ofiso valandos: nuo 2—4 ir 6—8;
Ser., Subat. ir Nedėl. tik susitarus.
Ofiso Telefonas: YArds 7-4787
Namų Telefonas PRospect 6-1930
Jei neatsilieps viršutiniai telefonai, šaukite MIdway 3-0001

DR. BRUNO J. ZUBRICK'AS
GYDYTOJAS IR CHIRURGAS
2951 WEST 63rd STREET
(netoli Sacramento Ave.)
Valandos: 2—4 po pietų ir 7—9 vak., trečiad. ir sekmad. pagal susitarimą.
Telefonas: HEmlock 4-7899
Namų tel.: HIlltop 5-2557

KITI LIETUVIAI DAKTARAI

DR. JUZE AGLINSKAS
GYDYTOJA IR CHIRURGĖ
Vaikų ir Moterų Ligos
5159 SO. DAMEN AVENUE
Medicine and Surgery Building
Valandos: Pirm. ir treč. 10-4, ketv. ir penkt. 10-1 ir 6-9, šeštadieniais 10-12.
Ofiso: PR. 6-7900; Namų TR 4-1765

Dr. Kęstutis Aglinskas
GYDYTOJAS IR CHIRURGAS
2300 WEST 51st STREET
Val.: Pirm. ir antr. 10—12, ketv. ir penkt. 6—8 p. p., treč. ir šešt. pagal susitarimą.
Telef.: ofiso PRospect 6-1795
Rezid.: TRiangle 4-1765

DR. PETER BRAZIS
PHYSICIAN AND SURGEON
2434 WEST 71st STREET
CHICAGO, ILL.
Telefonai:
Ofisas: HEmlock 4-5849
Rezidencija: HEmlock 4-2324
OFISO VALANDOS:
Pirmad., Ketvirt. ir Penktadieni nuo 1-4 ir 7-9, Antrad. nuo 1-5, Trečiad. ir Šeštadienį tiktai susitarus.

Tel. ofiso: VI 7-0600; rez.: VI 7-7303
DR. BR. GAIŽIUNAS
GYDYTOJAS IR CHIRURGAS
4055 ARCHER AVENUE
(Kampas Archer ir California Ave.)
VAL.: 2—4 po pietų ir 6—8 vakare, šeštadieniais 2—7 p.p., išskyrus sekm.

Telef. ofiso: LAfayette 3-1707
Rez.: Fillmore 3-8614 (Maywood, Ill.)
DR. S. GEŠTAUTAS
GYDYTOJAS IR CHIRURGAS
Spec. širdies, vidaus ir vaikų ligos.
4055 SO. ARCHER AVE.
(kampas Archer ir California Ave.)
Valandos: kasdien 2-4 ir 6-8 po pietų, išskyrus trečiad. ir sekmad.

Rezid. telef.: STewart 3-4511
Ofiso telef.: YArds 7-1166
DR. J. GUDAUSKAS
GYDYTOJAS IR CHIRURGAS
756 WEST 35th STREET
Kampas Halsted ir 35-tos gatvės.
Valandos: 1-4 p. p. ir 6:30-8:30 val. kasdien. Trečiadieniais uždaryta.
Šeštadieniais nuo 1 iki 4 po pietų.

DR. A. JENKINS
PHYSICIAN AND SURGEON
(Lietuvis Gydytojas)
2500 WEST 63rd STREET
Ofiso val.: kasdien nuo 2—4 po pietų ir 7:30—9 vakaro.
Trečiad. ir šeštad. uždaryta.
Ofiso Telef.: PRospect 6-3838
Rezid. Telef.: REpublic 7-9199

GRovehill 6-1595
Dr. Aldona A. Juška
AKIŲ LIGŲ SPECIALISTĖ
IR PRITAIKO AKINIUS
Valandos: 9-12, 7-9 pagal susitarimą, Išskyrus trečiadienius ir šeštadienius.
2422 W. MARQUETTE ROAD

Tel. ofiso GR 6-4322. Rez. HI 5-2626
DR. JOSEPH W. KADZEWICK
(LIETUVIS)
GYDYTOJAS IR CHIRURGAS
Priėmimo valandos tiktai susitarus: nuo 2 iki 4 v. p. p. ir nuo 7 iki 9 vak., išskyrus trečiadienius.
MANOR MEDICAL ARTS BLDG.
6400 SO. KEDZIE AVE.

Ofiso ir buto telef.: OLympic 2-1381
DR. F. V. KAUNAS
GYDYTOJAS IR CHIRURGAS
1336 SO. 49th COURT, CICERO
Priėmimo val.: Kasdien 10-12 val. ryte ir 5-8 val. vak. Šeštad. 10-2 ir 4-6.
Butas: 1832 So. 49th Court, Cicero.

Dr. A. Valis - Labokas
GYDYTOJAS IR CHIRURGAS
Spec. Moterų Ligos
3267 SO. HALSTED STREET
Telefonas: DAnube 6-1125
Valandos: 1-4 ir 6-8 vakaro.
Šeštadieniais 1-4 val. po pietų.

Telef.: Ofiso ir buto OLympic 2-4159
DR. P. KISIELIUS
GYDYTOJAS IR CHIRURGAS
1435 So. 49th Ct., Cicero, Ill.
Kasdien 1—3 val. ir 6—8 val. vakaro.
Šeštadieniais 12—2 val. ir 3—5 v. v.
Butas 1604 So. 49th Ave., Cicero, Ill.

Pirkite JAV taupymo bonus

Ofiso telefonas: LAfayette 3-3210
Jei neatsiliepia šaukit KEdzie 3-2868
Dr. Emily V. KRUKAS
GYDYTOJA IR CHIRURGĖ
4146 SO. ARCHER AVE.
Val.: kasdien po pietų nuo 12-2:30
Daily afternoons.
Vakarais: pirm., antrad., ketvirtad. 6—8:30. Trečiadieniais tik susitarus.

Telefonai: ofiso GRovehill 6-5399
Rezid.: PRospect 6-4732
DR. A. MACIŪNAS
GYDYTOJAS IR CHIRURGAS
2423 WEST 63rd STREET
(kampas 63rd ir Artesian)
Ofiso val.: 2-4 ir 6-8 v. p. p. kasdien.
Trečiadieniais uždaryta.
Šeštadieniais nuo 2-4 val.

DR. EDWARD B. MURAUSKAS
GYDYTOJAS IR CHIRURGAS
OFISAS:
2750 WEST 71st STREET
(prie California Ave.)
Valandos pagal susitarimą.
Ofiso telefonas: GRovehill 6-1321
Jei neatsiliepia VIncennes 6-3900

DR. CONSTANCE O'BRITIS
PHYSICIAN AND SURGEON
2408 WEST 63rd STREET
Tel.: HEmlock 4-5524
Hours by appointment only.

DR. Z. RUDAITIS
GYDYTOJAS IR CHIRURGAS
SPEC. ORTOPEDIJA—
kaulų ir sąnarių ligos.
2435 WEST 69th STREET
Telefonas: REpublic 7-2290
Val.: kasdien 6-8 val. vak., šešt. 11-1 ir kitomis dienomis susitarus.

Dr. Fl. Tallat-Kelpša
Dr. E. Tallat-Kelpša
GYDYTOJAI IR CHIRURGAI
MARQUETTE PARKO OFISAS:
2656 WEST 63rd STREET
(kampas Washtenaw ir 63rd St.)
Kasdien 3-5, išskyrus antr. ir ketv.
Kasdien 6-8:30, išskyrus treč. ir šešt.
Tel.: PRospect 6-8548.
Cicero ofisas: 5002 West 16th Street.
Kasdien 6-8:30, antrad. ir ketv. 1-3, šeštadienį 11-1.
Telef.: TOwnhall 3-0959
Namų telef.: HEmlock 4-7080
Kitu laiku tik susitarus.

Telefonai: ofiso CLiffside 4-0253
Rezidencijos: YArds 7-6388
DR. A. Z. ŠAULYS
GYDYTOJA IR CHIRURGĖ
4645 S. ASHLAND AVE. (kmb. 211)
Pirm., Antr., Ketv. ir Penktad. 6:30—8:30 val. vak. Šeštadienį 2—4 v. p. p.

DR. V. P. TUMASONIS
GYDYTOJAS IR CHIRURGAS
Spec. chirurginės ligos.
Ofiso telef.: HEmlock 4-2123
6255 SO. WESTERN AVENUE
Rezid. telef.: PRospect 6-8484
Val.: 2-4 ir 6-8 vak. Šešt. tik 2-4 p. p.
Neturi valandų trečiadieni ir sekm.

Tel.: YArds 7-3526 — YArds 7-7410
DR. G. J. BYLAITIS
Nervų, vidaus ir vaikų ligos
Val.: pirm., treč. 6:30-8:30, šešt. 1:30-4
DR. J. G. VALAITIS
Val.: kasdien 6:30-8:30, šešt. 4-6.
4038 SO. ARCHER AVENUE

Telef.: ofiso PRospect 6-9400
Rezid.: HEmlock 4-3851
Dr. Ona Vaškevičius
(VAŠKEVIČIŪTĖ)
GYDYTOJA - CHIRURGĖ
6560 SO. WESTERN AVE.
Val.: kasdien nuo 1-3 popiet ir nuo 6-8 val. vakaro; šeštad. 1-4 popiet; trečiad. ir kitu laiku tik susitarus.

Tel.: ofiso VI 2-1581, rez.: VI 2-0742
DR. V. VILEIŠIS
GYDYTOJAS IR CHIRURGAS
802 WEST 31st STREET
(kampas Halsted ir 31-os gatvių)
Priėmimo valandos: 2-4 ir 6-8 val.
Šeštadieniais 2-4 val. po pietų.
Sekmadieniais uždaryta.

Orthopedas - Protezistas
P. ŠILEIKIS
Kaulų fraktūroms įtvarai, Polio-Cerebral Palsy ir įvairioms vaikų bei suaugusiųjų deformacijoms pašalinti spec. Aparatai. Amput. kojoms ir rankoms visų sistemų Protezai. Orthop. pėdos Plokštelės (Arch Supports). Moterims, vyrams ir vaikams įvairių tipų med. Bandažai ir t.t.
VAL.: 9—4 ir 6—8. Šeštadieniais 9—1
ORTHOPEDIJOS TECHNIKOS LABORATORIJA,
1911 W. 59th St., Chicago 36, Illinois.
Tel.: PRospect 6-5084

KITATAUČIAI GYDYTOJAI

DR. CHARLES SEGAL
GYDYTOJAS IR CHIRURGAS
4740 So. Ashland Ave.
(2-ras aukštas)
Ofiso telefonas: YArds 7-0554
Jei neatsiliepia šaukite:
Rez. telef.: MIdway 3-2880
OFISO VALANDOS:
Nuo 10 iki 12 val. ryto, nuo 2 iki 4 val. po pietų ir nuo 7 iki 8:30 vakaro.

AR JIESKAI DARBO?
SKAITYK KASDIEN
NAUJIENAS
IR TEMYK SKILTIS
"REIKIA DARBININKŲ"
Lietuviai taipgi perka ir parduoda ir progas sužino tiktai per
NAUJIENAS

IŠ CHICAGOS IR APYLINKIŲ

Spaudos atgavimo sukaktį minint . . .

"Sandaros" Nr. 20 (š. m. geg. 14 d.) išspausdinta šiokia žinia:

"Nemaža grupė lietuvaičių studenčių, "Giedros" draugijos narių, pereitą sekmadienį po pamaldų į Maria High School salę suėjo pusryčiams. Vyskupas Brizgys buvo su jomis kaipo dvasios vadas.

Po užkandžių solistė Izabela Motekaitienė buvo pakviesta dainuoti. Ji buvo vyskupo įspėta nedainuoti lietuviškai, bet solistė prasilenkė su tuo patvarkymu ir visgi sudainavo porą lietuviškų dainelių, akompanuojant ponios Motekaitienės sūnui.

Bet vėliau, kai pačios mergaitės subėgusios į krūvą pradėjo dainuoti lietuviškas dainas, tai vyskupas Brizgys jas greitai sulaikė, įspėdamas, jog čia yra katalikiška įstaiga ir lietuviškos dainos nevietoje. Mergaitės studentės labai nustebo, bet įsakymą išpildė. Daugeliui jų visgi nebuvo aišku, kodėl galima dainuoti dainas anglų kalba, o ne lietuviškai".

Jaunieji talentai gražiai pasirodė

Didžiosios Chicagos jaunųjų simfonijos orkestras pateikė įdomią programą gausiai susirinkusiai publikai Orchestra Hall praeitą penktadienį. Puikų vaizdą sudarė šis orkestras, susidedąs iš 97 jaunuolių. Malonu buvo klausyti, kaip jie, diriguojami muizko Herman Felber, gražiai atliko Handley, Glinkos, Sibelius, Liszt ir Wagner kūrinius.

Mums, lietuviams, ypač džiugu buvo išgirsti Connie Pat McElroy (Sylvia Saboniūtės - McElroy dukrelė), kuri atliko retai girdimą Boellman variacijas čelo ir orkestrui. Ši jauna 15 metų mergaitė pasirodė turinti žymų muzikinį talentą, kuris ne be reikalo atkreipė muzikos žinovų dėmesį. Publika labai šiltai įevrtino Connie Pat atliktą kūrinį ir pakartotinai iššaukė ją scenon.

Ateinantį sezoną Connie Pat bus solistė jau su didžiuoju Chicagos simfonijos orkestru. Ji turės net du pasirodymus: vieną lapkričio ir antrą gruodžio mėnesį.

Šios jaunos muzikės ateitis atrodo daug žadanti. Džiugu, kad muzikalės Leokadijos ir Kasto Sabonių šeimos svajonės ir viltys šioje srytyje tobulėja jų dukters Sylvijos ir jų anūkės Connie Pat gyvenime.

Nora Gugienė

Lietuviai dalyvauja televizijoje

Talkininkauja proto paralyžiaus fondui

Sig Sakowicz, kuris yra Chicagos ateivių grupių prie United Cerebral Assn. pirmininkas, sakosi įtikinęs televizijos stoties administraciją, jog esą svarbu, kad ir ateiviai dalyvautų proto ligonių fondo vajaus metu programoje, kuri bus perduota televizijos kanalo 7 ir prasidės gegužės 21 d. 10 val. vak. ir be pertraukos tęsis iki geg. 23 d. 2 val. ryto.

Be kitų tautų, programoje bus ir lietuvių valanda geg. 22 d. nuo 11:30 val. iki 12:30 val. dieną. Lietuvių programai vadovauja Povilas Šaltimieras. Programoje pasirodys: radijo pranešėja S. Barcus, teisėjai J. T. Žuris ir A. Wells, dienraščių atstovai Dr. P. Grigaitis (Naujienų), kun. J. Prunskis (Draugo), M. Vaidyla (Sandaros), taip pat N. Gugienė (Chicagos moterų organizacijų atstovė), policijos kpt. W. A.Balswick, žurn. St. Pieža (Herald American red. narys), finansin. J. Mozeris, B. Palutsis, M. B. Sachs; "Ateities" šokėjai — B. G. Shotas, J. Kessler, V. Samoška, G. Giedraitis, A. Balandis, F. Williams, A. Srupsa ir H. G. Pius, vadovaujami I. Šilingienės. Muzikos ir dainos dalyką "Kuomet mačiau Lietuvą" dainuos kvartetas: J. Peredna, S. Kernagis, J. Avelis ir P. Šaltimieras, pritariant orkestrui. "Telethon" programos vedėjai bus Irv. Kupcinet ir T. Weitzel, Chicagos laikraštininkai.

Tikimasi, kad lietuvių pasirodymo programoje metu, geg. 22 d. 11:30 - 12:30 v. lietuviai pranešinės savo aukų pažadus proto paralyžiaus fondui. Bus keturi lietuviai, kurie priiminės per telefoną aukas ir aukotojų vardus perduos S. Barcus bei P. Šaltimierui pranešti programos žiūrovams. Lietuvių skyrius šioje programoje iš anksto dėkoja būsimiesiems aukotojams.

—Š.

Reikalingas jaunatvės idealizmas

Jaunuoliai niekada neturi pamesti idealizmo, nes ateitis didelia dalimi priklauso nuo jaunatvės svajonių. Taip pareiškė gabiausių rinktinių vidurinių mokyklų jaunuolių susirinkime Morrison viešbuty mokyklų prižiūrėtojas Willis. Jis, be to, ragino jaunuolius spręsti apie žmones be prietarų, o suaugusius geriau mokėti įvertinti ir patraukti jaunuolius, patiems pasisavinant kai kurio jaunuolių idealizmo.

TENNESSEĖ WILLIAMS VAIDINIMAS

pirmą kartą lietuvių kalba

VYTAUTO VALIUKO režisūra—JOHN HOLABIRD dekoracijos

Vaidina: LILIJA BARČAITĖ, IRENA NIVINSKAITĖ, ALFAS BRINKA IR ALGIMANTAS DIKINIS

Premjera šeštadienį, gegužės 15 d., 8 val. vak. ir du spektakliai sekmadienį, gegužės 16, 2:30 val. po pietų ir 6 val. vakare,

KELLY AUKŠT. MOKYKLOS AUDITORIJOJE,
4150 So. California Ave. (prie Archer Ave.)

Įėjimas su pakvietimais, kurie gaunami pas platintojus ir prie įėjimo.

CLASSIFIED ADVERTISEMENTS

REAL ESTATE FOR SALE
Namai, Žemė — Pardavimui

NAMŲ REMONTAS
(REMODELING)
Atlieku cemento, karpenterio, mūro ir kitus darbus. Iki $2,500 nereikia nieko įmokėti, o už didesnius darbus susitarsime.
Dirbu Chicagoje ir priemiesčiuose.
PETRAS POCIUS
6828 So. Maplewood Ave.
REpublic 7-1223

TOKIA PROGA RETAI ATEINA
Bridgeporte parduodamas 6 butų mūrinis namas geram stovyje. Turėsit sau patogų ir gražų 5 kamb. butą ir dar nuomos gausit virš $200 per mėnesį. Įmokėti tiktai $5,000.
Marquette Parke idealioj vietoj 2 butų po 5 kamb mūrinis namas. Priedo—gretimas kampinis sklypas. Savininkas duoda morgičių.
Apinaujis 2 aukštų Georgian tipo mūrinis šviesus 6 kamb. namas su automatiniu šildymu. Gražus ir patrauklus iš lauko ir viduje. Yra garažas. Talman prie 59th St. Pamatymas nieko nekainuoja—tik paskambinkit man!
P. LEONAS
F. H. HALVORSEN CO.
REAL ESTATE
3145 W. 63rd St. Tel. HE 4-4300
Buto tel.: AB 4-9611

PARDUODAMAS Deluxe mūrinis namas su dideliu mūriniu garažu prie kampo
2035 WEST GARFIELD BLVD.
2 aukštų su dideliu gyvenamuoju kambariu. Didelis langas, valgomasis, kabinetinė virtuvė, dinette, po visu namu išplasteriuotas beismontas su kambariais ofisui. Automatiška gazo šiluma. Daug šėpų daiktams. Tiktai 7 metų senumo. Aukštos kokybės namas. Pamatyti galima tiktai susitarus. REpublic 7-2895, nuo 1 iki 6 valandos vakaro.

Tarpininkaujame perkant ir parduodant namus, biznius ir kt. nuosavybes. Parūpiname paskolas, visų rūšių apdraudas ir sutvarkome bei notarizuojame klijentams nemokamai nuosavybės dokumentus.
KUTRA - NORKUS REALTY
2405 W. 51st Street. PRospect 6-7238
RE 7-7321 (vak.) WA 5-5699 (vak.)

PELNINGAS NAMAS
19 kambarių su baldais. 63rd ir S. Halsted apylinkėje. Geras susisiekimas. Pajamų $600 per mėnesį. Savininkas išeina į pensiją.
6414 SO. LOWE AVE.
Jasaitis, 1 aukštas.

NEPRALEISKITE ŠĮ BARGENĄ
Mūrinis 2 butų su "bay" priekiu, 4-4 kamb. Naujas plumbingas ir maudynės. Savininkas apleidžia miestą, paaukos už $11,900. Svoboda, 3739 W. 26th Street. LAwndale 1-7038.

TUOJAU galima užimti. 4 kambarių namas ant 50 pėdų loto. Asbestos apdengtas. Karšto oro šiluma. $9,300
5618 So. Austin Ave.

11 KAMBARIŲ mūrinė rezidencija, 2 maudynės. Garu šildoma, 2 mašinų garažas, platus lotas. Savininkas. Pajamų nuosavybė. 5520 No. Winthrop.
ARdmore 1-0087

PARDUODAMAS mūrinis biznio namas Marquette Parke. Priekyje krautuvė, užpakalyje 4 kambariai. Tinka bet kokiai prekybai, gera vieta.
2644 W. 69th Street

REIKALINGAS 6 ar 7 kambarių namas arba apartmentas, nefurnišiuotas, suaugusiems. TRiangle 4-7489.

UNION PIER, MICHIGAN
Namas, tinkamas visiems metams, 5 kambariai, 1 akras žemės. Čerpių maudynė ir virtuvė. Beržo kabinetai, elektrinis vandens šildytuvas, pečius. Graži apylinkė. Garažas. Arti miesto. Kaina $9,500. Rašykite:
GEORGE DRABEK,
New Buffalo, Mich.
Tel.: Lakeside 2717

2 BUTŲ po 6 kambarius namas pardavimui. Pečiais šildomas. 3540 So. Parnell Ave. Kreiptis Mrs. Veronica Mankus, 3539 So. Emerald Ave.
FRontier 6-0622

GREITAM pardavimui ar rendavimui, 5718 So. Laflin St., 6 kambarių mūrinė rezidencija; 2 karų mūrinis garažas. Gazo šiluma. Neseniai viskas išdekoruota. Moderni maudynė. Tuoj galima užimti. WAlbrook 5-6839.

MŪRINIS katedžius, 2 apartmentai, 7 ir 2 kambariai, su maudynėmis, stokeris. Mūrinis 3 aukštų, 5 butų: du po 2, du po 4 ir vienas 3 kamb. Su maudynėmis, pečiumi šildymas.
2245 WEST 21st STREET
FRontier 6-1861

TAILORING AND CLEANING
Plytų namas ant 2 lotų, krautuvė ir virtuvė, ir 5 kambariai viršuje. 4 karų garažas. Su visais įrengimais. $17,500. 1848 W. Pershing Road.

BARGENAS, 2 BUTŲ MŪRINIS
4-5 kamb. Kabinetinė virtuvė. Arti 24th ir Avers. Gazu šildomas. $11,300. $3,500 įmokėti. Nr. 289. Svoboda, 3739 W. 26th Street. LAwndale 1-7038.

5 KAMBARIŲ mūrinis "town house", $9,500. 6331 So. Long Avenue.
POrtsmouth 7-1833

REAL ESTATE FOR SALE
Namai, Žemė — Pardavimui

MARQUETTE PARKE
2 butų mūrinis, centrinis šildymas, dvigubas sklypas. Abu butai laisvi. Įmokėti $5,000.
3 butų medinis, centrinis šildymas, 50 pėdų sklypas, 2 automobilių garažas. Įmokėti $5,000.
3 butų mūrinis, centrinis šildymas, pastogė, 2 automobilių mūrinis garažas. Geros pajamos. Įmokėti $8,000.
6 butų kampinis mūrinis namas, 25 metų senumo. Pajamų $475 mėnesiui. Kaina tik $35,000. Įmokėti $7,000.
KUTRA - NORKUS REALTY
2405 W. 51st Street. PRospect 6-7238
REpublic 7-7321 ir sekmadieniais.

MARQUETTE Parke parduodama medinis namas, apkaltas nedegamu asbestu. Apačioje 4 kambariai, uždaras porčius, viršuje 3 kambariai, porčius. Vienas kambarys beismonte. Apačioje virtuvė, prausykla išklota porcelano plytelėmis. Apšildymas alyva karštu vandeniu. 2 automobilių garažas. 2446 West 69th St. Kreiptis tel. dieną:
Gr 6-9490, vakarais GR 6-3376.

AUSTIN
41 NORTH MAYFIELD AVE.
Šita puiki 7 kambarių rezidencija, 2 blokai nuo St. Catherine bažnyčios. Turi 2 pilno dydžio tile maudynes. Karšto vandens alyva apšildymas. Sklypas 50x227. 5 mašinų garažas, visi išnuomoti. Gražus kiemas. Idealu gyventi šeimai arba gerai pritaikyta pajamų nuosavybei.
Kaina $18,500.

PARDUODAMAS 4 kambarių medinis namas. Kaina $2,600. Geras, tinka vištų farmai. 7800 West Lawndale, Summit, Ill. (Kai Archer Ave. pasuka į pietus, važiuokite tiesiai Lawndale gatve, kol privažiuosite namą).

LAWNDALE SPECIALUS 2 BUTŲ BARGENAS, 5-5 kamb. Pusė bloko nuo 26th ir Avers. $11,500; įmokėti $3,500. Svoboda. 3739 W. 26th Street. LAwndale 1-7038.

MARQUETTE Parke 2 aukštų mūrinis, 5 butai ir taverna su įrengimais. Ekstra sklypas. Turi parduoti. Šaukit Mr. Mitchell PRospect 6-6100.

MATYKITE, KAD ĮVERTINTUMĖTE
Modernus 26 metų senumo namas. Du po 6 kambarius ir butas beismonte. Garo šiluma, stokeris. Butą galima užimti. Pietvakarių dalyje. Gali parduoti visur už $30,000, paaukos tik už $22,000. Šaukite LAwndale 1-6779.

5 KAMBARIAI, 3 miegamieji, mūrinis namas. Uždaras porčius. Tile virtuvė, maudynė, 2 mašinų garažas. Puikiame stovyje. Prieinama kaina. Šeštadienį ir sekmadienį vakarais.
3136 SOUTH MILLARD

ROUND LAKE, ILLINOIS
Turi tuojau išsikraustyti. $7,500 — $9,500 vertės. Žemi mokėjimai. Garažas. Daug priedų. 4 kambarių, galima praplėsti. Cape Cod namas. Geležinkelis iki miesto centro. 1916 East Cedar Wood Circle, Roundlake 6-2469 arba REpublic 7-6250.

BARGENAS
Kampinis mūrinis namas, 6 dideli kambariai. Gazo šiluma, 2 karų garažas. Daug priedų. Tuojau galima užimti. 5756 So. Nottingham.

PRIVATUS asmuo turi parduoti 3-jų apartmentų katedžių, 3931 S. Campbell Ave. Naujai pertaisytas. Turite pamatyti, kad galėtumėte įvertinti. Nereikia jokių pataisymų. 1 blokas nuo McKinley parko. Žemi mokesčiai. Mr. Danis, tel. darbe YArds 7-7066, tel. namuose YArds 7-8906.

SAVININKAS turi skubiai parduoti kampinį mūrinį 12 apartmentų namą. Geros pajamos. Prieinama kaina. Mr. Byrne, 2537 West Iowa Street.
BRunswick 8-4208

PARDUODAMAS 5 BUTŲ mūrinis kampinis namas. Yra garažas, stokeris, karšto vandens šiluma. Kaina greitam pardavimui, $35,000.
6622-20 So. Fairfield Ave.

3 BUTŲ namas. 7 kambariai pirmame aukšte, 3½ ir 4½ kambariai viršuje. Pirmas aukštas su kilimais. Alyvos šiluma, 2 karų garažas. Netoli 63-čios ir Western. Arti bažnyčių ir mokyklų. Prašome $24,900.
Šaukite HEmlock 4-6256

PARDAVIMUI 2 aukštų mūrinis namas, 1-6, 1-4, 1-3 kamb. 2 karšto vandens boileriai, 2 karų garažas. Butas gaunamas. $21,800. Matykit šeštad., sekmad. ir vakarais. 4515 So. Rockwell Street.

2 AUKŠTU mūrinis namas, du butai po 3 kambarius, vienas 6 kambarių. Karšto vandens šiluma, stokeris. Geros pajamos. Kaina $21,700.
4342 SOUTH SAWYER

2 BUTŲ namas, arti 50th ir 16th St., 5-4 kamb., furnasu šildomas. Taksai tik $126. Kaina $13,500. $4,000 įmokėti. Svoboda, 6013 Cermak Road. BIshop 2-2162 arba LAwndale 1-7038

ELMWOOD PARK — ATDARAS 2-5
2637 No. 74th Ct. 1½ aukšto pajamų namas, 4 ir 3 kamb. 50 pėdų lotas. Garažas. $17,000. GLadstone 3-8206.

PARDUODAMAS 5 kambarių bungalow. Alyvos šiluma. Yra Marquette Parke, 2 blokai nuo mokyklos ir bažnyčios. Kaina $15,500. Skubiam pardavimui šaukite WAlbrook 5-6049.

MARQUETTE Parke, 3 miegamųjų mūrinis Georgian. Didelis mūrinis garažas. 35 pėdų sklypas. Netoli mokyklų, bažnyčių ir susisiekimo. Prieinama kaina. Namas atdaras gegužės 16-tą 1-6 po pietų.
7341 So. Washtenaw Ave.

REAL ESTATE FOR SALE
Namai, Žemė — Pardavimui

MARQUETTE PARKE: 2 a. 2 butų po 6 kmb. GAGE PARKE: Georgian stil. 5 kmb. Abu namai mūr. su visais patogumais ir garažu. PRIE 58-tos IR DAMEN: mūr. 2 aukš. 4 butai. Pigiai.
BUDRECKAS REALTY
1839 W. 47th St. LA 3-3384

PIGIAI parduodamos 2 liuksusinės rezidencijos. Viena pietuose 12 kambarių, kita ant Garfield Blvd. 5 kamb.
BRIGHTON Parke parduodamas gerai išlaikytas mūrinis namas, 3 butai po 4 kambarius. Kaina $18,000.
VENTA REAL ESTATE
4409 So. Francisco Ave.
Tel.: LAfayette 3-3881, jei neatsako, BIshop 7-6396

PIETINĖJE CICERO SPECIALUS 5 KAMBARIŲ mūrinis bungalow, furnasu šildomas, garažas; arti 35th ir 55th Ave. Kaina tiktai $15,500. Matykite šiandien. Svoboda, 6013 Cermak. BIshop 2-2162 arba LAwndale 1-7038

$3,000 ĮMOKĖTI. MŪRINIS 3 BUTŲ, 3-4 kamb. Arti 25th ir Homan, likusius kaip renda. Svoboda, 3739 West 26th Street. LAwndale 1-7038.

PARDUODAMAS trijų aukštų po 5 kambarius mūrinis namas. Pečiais šildomas. 3328 So. Emerald Ave. Kreipkitės pas savininką antrame aukšte šeštadieniais ir sekmad. visą dieną.
Tel.: VIrginia 7-2888

FARMS FOR SALE
Ūkiai Pardavimui

FARMOS, NAMAI ir biznio progos. Įvairaus dydžio ir kainų. Rašykite dėl sąrašo. Decker Realty Service, Inc., Paw Paw, Michigan.

LEMONT'E NUPIGINTA KAINA
parduodama farma, 5 akrai žemės, 4 kambarių naujas namas, automatinė šiluma, karštas ir šaltas vanduo ir visi patogumai. Garažas ir gyvuliams tvartas. Pigi kaina, tiktai $4,000 įmokėti, likusius lengvais išmokėjimais. Randasi ant 135-tos gatvės, 3 blokai nuo Archer Avenue į vakarus. Didelis užrašas PARDAVIMUI stovi prie kelio. Lengva surasti. Savininkas yra lietuvis Mr. Songaila.
FELIX F. GORDON & CO.
4106 South Francisco

PARDAVIMUI FARMA
prie pat 53 kelio Indianoje, 80 akrų plotas, pusė gražaus miško, modernus gyvenimui namas ir kiti pastatai. Yra elektra ir vanduo. 3½ mylios nuo Demote miestelio, 53R. Šaukite Charles Davis, OLympic 2-8919

40 AKRŲ FARMA, modernūs namai, gera barnė, vištininkai. Patogu į miestą, visi parankumai. H. L. Ryan, Rt. 1, Box 26, Bangor, Michigan.

80 AKRŲ farma, 55 išdirbtos, ganyklai vanduo iš upelio; 2½ mylios nuo 3,000 gyv. miesto, ½ mylios žuvavimui upė. Naujai dekoruota 5 kamb. stuba, barnėje yra 13 plieniniu ramsčių ir girdimui puodų; vištininkas, mašinerijoms pašiūrė, sujungtas garažas ir aruodas. Visi pastatai geram stovyje. $6,900. Rašykit ar matykit savininką Ferris Otis, Route 1, Neillsville Wis.

IŠNUOMOJAMA farma Wisconsine. Mary Thomas, 1813 So. Union Ave. Maža renda.

20 AKRŲ ūkis, aplinkui tvora; 7 kambarių namas, 4 pašaliniai pastatai. Bėgantis vanduo. Jaunas daržas. 3½ mylios į pietvakarus nuo Knox. $5,900. Rašykite: Frank Maples, R. R. 1, Box 457, Knox, Ind.

RESORTS AND VACATIONING
Kurortai ir Atostogų Vietos

DIDELIS 3 kamb. katedžius Lake Eliza, Ind. Furnišiuotas. Gazinis pečius. Autom. vandens šildymas, GE šaldytuvas, su stiklu porčius, vario sieteliai. Ekstra sklypas apie 160x210 pėdų. Miegoti gali 12 žmonių. Puikiausiai išrinkta vieta prie ežero. Savininkas bus vietoje visą dieną sekmadienį. Klauskit Heath's katedžiaus arba šaukite VIncennes 6-0570.

PERSONAL
Asmenų ieško

MUZIKANTAI, DĖMESIO!
Padidinimui Cicero Liet. Kareivių Draugystės orkestro reikalingi įvairių instrumentų muzikantai.
Dėl informacijų prašome kreiptis į orkestro vedėją A. Romonį, 3306 So. Union Ave., Chicago, Ill.
Tel.: FRontier 6-0836

VEDUSI pora, vyras 42, žmona 32 metų, norėtų adoptoti mažą vaiką: berniuką arba mergaitę. Gali duoti gerus namus ir geras gyvenimo sąlygas mažame mieste. Vaikas turi būti mediciniškai patvirtintas ir legaliai adoptotas. Dėl tolimesnių informacijų kreipkitės: Mrs. Stanley Sholtz, 2803 W. 33rd St., Zion, Ill. Telefonas: TRinity 2-5150

MISCELLANEOUS
Įvairūs Dalykai

JONAS CONRAD
TUCK POINTING BIZNYJE
Atnaujina pasenusį namą, pripildo lietaus išplautus plytų tarpus. Taisc kaminus ir apie langų rėmus. Daugelio metų patyrimas darbe. Reikalui esant, kreipkitės į lietuvį —
J. CONRAD, 5242 S. Artesian Ave
GRovehill 6-4177

IŠLIPDOM sienas popieriais, pentuocjam iš vidaus ir iš lauko. Geras darbas, pigi kaina. Vakarais šaukite: Stanley, LIvingston 8-4650.

KARPENTERIS
Atlieku visus darbus prie namų. Taip pat darau duris, langus (screens). Galandu piuklus.
7135 SO. ROCKWELL ST.
Šaukit PAUL ZAWADES
Tel.: HEmlock 4-1169

HELP WANTED — MALE
Darbininkų Reikia

TURRET LATHE
OPERATORIAI

- GEROS DARBO SĄLYGOS
- GERAI STOVINTI KOMPANIJA
- NUOLATINIS DARBAS
- GERAS ATLYGINIMAS
- DAUGELIS PRIEDŲ

Siųskite pavardę, adresą ir telefoną šiuo adresu:

NAUJIENOS
Box 4516 — 1739 So. Halsted Street
CHICAGO 8, ILLINOIS

ARE YOU EARNING
WHAT YOU ARE WORTH?
If Not
READ THE FOLLOWING:
We Offer You
SECURITY IN A FAST-GROWING DOUBLE-A COMPANY!
We Offer You
GOOD WEEKLY EARNINGS!
We Offer You
A CHANCE FOR ADVANCEMENT!
We Offer You
A THOROUGH SALES-TRAINING PROGRAM AT NO COST TO YOU!
We Offer You
A PRODUCT YOU'LL BE PROUD TO REPRESENT!
WE WANT FROM YOU
the assurance that you are willing to work. The assurance that you are not a quitter. The assurance that you want success for yourself and family.
If you have the above qualities
WE WILL DO THE REST!
Come in and see MR. MARKS at
5932 West Chicago Avenue
Monday thru Friday 10 AM to 3 PM.

HELP WANTED — MALE-FEMALE
Reikia Darbininkų ir Darbininkių

REIKALINGAS SIUVĖJAS PATYRĘS
Vyras ar moteris, dirbti ant 50% komiso drabužių valykloje.
Šaukite:
GLadstone 3-8318

RENTING IN GENERAL
Nuomos

IŠNUOMOJAMAS didelis miegamasis kambarys. Virtuvės privilegijos. Pageidaujama tvarkingo vyro. Yra garažas. VIrginia 7-0047.

IŠNUOMOJAMI 3 kambariai su baldais. 6125 So. Knox Avenue.

RENDON krautuvė ir 4 kambariai gyvenimui, 939 West 33rd St. Krautuvė tinkama bet kokiam bizniui; buvusi valgomų daiktų krautuvė per 40 metų. Savininkas gyvena:
3301 So. Emerald Ave.

2 IR 3 KAMBARIŲ furnišiuoti butai, privati maudynė. Švarus, tykus pastatas. Netoli IC ir krautuvių. Prieinama renda. 6414 Kenwood. HYde Park 3-9724.

VYRUI, merginai ar vedusių porai išnuomojamas kambarys. Centralinis šildymas. 3424 So. Wallace Street.

IŠNUOMOJAMAS vienas šviesus kambarys. Šiltas vanduo. Gali naudotis virtuve. 1700 So. Halsted, 1 aukštas.

IŠNUOMOJAMAS kambarys viengungiui. 3256 So. Union Ave., 2 aukštas, Bridgeporte.

MARQUETTE Parke porai ar pavieniams asmenims išnuomojamas kambarys. 7343 So. Maplewood Ave.

PRIE Marquette Parko išnuomojami 4 kambariai beismonte. Gera transportacija, busas pusė bloko nuo namo, bažnyčia 3 blokai. Pageidaujama mažos šeimos be vaikų.
3453 West 66th Place

VIENAM ar dviem vyram išnuomojami 3 kambariai atikoje, su arba be baldų. 4622 So. Sacramento Ave.

IŠNUOMOJAMAS šviesus, gražus kambarys, $7.00 į savaitę. 7224 So. Rockwell Street. PRospect 6-8962.

IŠNUOMOSIU dykai kambarį vyresnio amžiaus vyrui, kuris mokėtų draivinti karą. 6541 So. Campbell Ave.
PRospect 6-2268

FURNITURE AND FIXTURES
Rakandai ir Įrengimai

LINOLEUM
Kamb. 12-15 uždengiamas už $19.95. PLASTIKOS sienai tile—Maudynė 4x7, 4 pėdų aukščio, įdedam už $77. MAUDYNĖS ĮRENGIMAI, 3 GABALŲ, įdedame tiktai už $229.
BRABEC, HE 4-3200
Veltui apskaičiavimas.

PIGIAI parduodamos 2 komodos, lova su springsais ir matrasu, šaldytuvas. $25 už viską. 2831 W. 66th St. Šaukit Mr. K. Vičas, HEmlock 4-1462.

MISCELLANOUS FOR SALE
Įvairūs Pardavimai

PARDUODAMI medžiai, tinkami tvorom ir kt. Yra prikirsta virš 500. Pigiai. A. Naravas, R. R. 1, Lake Village, Indiana.

HELP WANTED — MALE
Darbininkų Reikia

HELP WANTED — FEMALE
Reikia Darbininkių

6 WOMEN, 21—35
Knowledge of Polish and/or Lithuanian desirable.
NO EXPERIENCE NECESSARY.
Pleasant outside survey work.
No selling. 6 hours a day.
$1.50 per hour plus bonus.
Apply in person only
UNITED MEAT PACKING CO.
225 North Green
2nd floor

CLERK - TYPIST
Permanent position, helping bookkeeper. 5 day week. Modern air conditioned medium size office.
With insurance benefits.
See Mr. Glave at
1318 West Cermak Road

AUKLĖS TARNAITĖS — patyrusios. Mažas vaikas. Nauji namai. Gyventi vietoje. Turi gerai kalbėti angliškai. HOllycourt 5-5525

HALF DAYS
Avon Representatives enjoy a year around income selling near their homes. A few hours a day can net you $50 a week. Appointment.
RANDOLPH 6-7867

VIDUTINIO amžiaus moters lengvam bendram namų ruošos darbui Evanston'e. Prižiurėti 2 vaikus. Kambarys ir maudynė. Mokame gerą atlyginime. Šaukite: UNiversity 4-7038.

REIKALINGA ateinanti moteris pasaugoti 2 vaikus, 6 ir 5 metų amžiaus. Kreipkitės: 6450 So. Laflin, 2 aukštas. HEmlock 4-0095

SWITCHBOARD AND
GENERAL OFFICE
40 hour week
Good starting salary
Near 14th and Racine Ave.
TAYLOR 9-6559

GROŽIO OPERATORĖS
perimti pilnai įrengtą grožio salioną. Nereikia jokio kapitalo. Gera proga lietuviškai kalbančiai merginai. Marquette Parko apylinkėje.
Šaukite:
BEverly 8-2161

BUSINESS CHANCES
Biznio Progos

PARDUODAMA TAVERNA ir salė su 2 butų namu Ciceroj. Moderniški įrengimai. Informacijų kreipkitės OLympic 2-6232.

PARDUODAMA NEGYVŲ PAUKŠČIŲ krautuvė su visais įrengimais. Prekyba išdirbta per 3 metus. Piaustyti viščiukai. Atidara 5 dienas savaitėje, uždara pirmadieniais. 7752 S. Halsted St. Telefonuokite po 6:30 val. vakarais ATlantic 5-8608.

POULTRY store and cut up chicken. Established 3 years. Open 5 days a week. Closed Mondays.
7752 SO. HALSTED ST.

51-MA ARTI WESTERN GROSERNĖ, mėsos krautuvė ir namas 5 kambarių. Automatinis šildymas, po visu namu beismontas. Nėra kompeticijos. Savininkas.
Tel.: PRospect 6-3201

FOTOGRAFO studija—pilnai įrengta. Skokie. Mirtis šeimoje. Renda $175. Kaina $6,500. ORchard 3-8755.

BATŲ TAISYMO DIRBTUVĖ
Gera vieta šalia "L" (elevatoriaus).
4637½ NORTH DAMEN

PARDUODAMA TAVERNA su namu. 3 butai po 5 kambarius, alyvos šiluma. Automatinis karšto vandens šildytuvas. Uždari porčiai, aluminijaus langai, 2 automobilių mūrinis garažas. Biznyje 27 metai, dabar priversti pasitraukti. Šalia yra kitas 2 butų po 5 kambarius mūrinis namas. Karštu vandeniu automatiškai gazu šildomas. Gerame stovyje. Kreipkitės:
6558 SO. MORGAN ST.

RENDUOJAMA PATALPA krautuvei (štorui). Apšildoma, moderni. Gera apylinkė. Šaukite BEverly 8-2161.

PARDUODAMAS pilnai įrengtas grožio salionas Marquette Parke.
BEverly 8-2161