MIDWEST INTER-LIBRARY CENTER CHICAGO

ORAS

Galimas lietus, temperatūra apie 80°. Saulė teka 5:25, leidžiasi 8:11 .

NAUJIENOS

THE LITHUANIAN DAILY NEWS

The First and Greatest Lithuanian Daily in America
NAUJIENOS
(The Lithuanian Daily News)
Published by The Lithuanian News Publishing Co., Inc.
1739 So. Halsted St., Chicago 8, Ill.
HAymarket 1-6100
Over One Million Lithuanians In The United States

Midwest Inter. Library Center Gr.
5721 Cottage Grove Ave

VOL. XLI | Chicago 8, Ill. | Kainą | Pirmadienis, Gegužės-May 24 d., 1954 m. | Price 5c | No. 122

NAUJI GINKLU TRANSPORTAI I GVATEMALA

MALENKOVAS NĖRA VISAGALIS

Vakarų diplomatai mano, kad Malenkovas yra suktesnis už Staliną. Tačiau Sovietų gyventojai jo mažiau biją negu senojo vado — Stalino. Rusai niekados apie Staliną negalvojo kaip apie gerąjį dėdę. Jie rado jame tas pačias savybes, kuriomis pasižymėjo Jonas IV-sis, pavadintas žiauriuoju. Toje baimėje buvo kažkas liguista, nes jos neatsikrato net žmonės, pabėgę iš Sovietų Sąjungos.

Vienas rusų imigrantas Jungtinėse Valstybėse atnešė rašinį radijo stočiai, kuri transliavo pranešimus į anapus geležinės uždangos. Tamė rašinyje jis pasakojo, jog, nežiūrint Stalino neklaidingumo, jis dažnai darydavęs rusų kalbos klaidų. Paklausus, kodėl jis anksčiau neatnešęs to rašinio, jis labai paprastai atsakė: "Kol Stalinas buvo gyvas, aš bijojau, kad jo ranka manęs nepasiektų ir nesunaikintų".

Jurijaus Rastvorovo Japonijoje ir Vladimiro Petrovo Australijoje pabėgimą tegalima suprasti turint galvoje tik baimės siaubą. Abu šie vyrai buvo svarbios saugumo mechanizmo dalys, kurios palaikydavo baimės nuotaiką. Jie buvo sovietinės policijos agentai, kurie galėjo pasiekti ir sunaikinti kiekvieną nepageidaujamą asmenį, kuris naudojasi prieglauda laisvajame pasaulyje.

Net tokie pareigūnai bėga, nes sovietinio saugumo organiazcija, kuriai jie prisiekė būti ištikimi, ėmė šlubuoti. Pasireiškus netvarkai MVD eilėse, Rusijos valdovai nebepajėgia įvaryti savo žmonėms baimės, kaip tat buvo Stalino laikais. Viso to pasekmės juntamos net pačioje Sovietų Sąjungoje. Beriją sulikvidavus, prasidėjo streikai vergų stovyklose. Esama ir daugiau neramumų, kai policijos galybė Rusijoje kiek pairo.

Ar Malenkovas sugebės įnešti geležinę drausmę?

Jis susiduria su daugeliu klausimų, kuriuos ir jam nelengva išvengti. MVD buvo ištikima Berijai. Malenkovas tą įstaigą turi iš pagrindų perkratyti. Tai padaręs, jis turės suorganizuoti sau ištikimą policiją. Toks pertvarkymas nelengvas, turint galvoje kariuomenės nepalankumą. Tą žygį padaręs, jis turės vis daugiau valdžios suteikti generolams ir net nusilpninti policiją, kuri pagelbėjo Stalinui iškelti partiją aukščiau kariuomenės. Per kelerius ateinančius metus Malenkovui, kuris norės įsigalėti Rusijoje, nebus aišku, ar jis kitus seka, ar pats yra sekamas.

Malenkovas negalės pamiršti, kad ir kiti Berijos agentai užsienyje ims ir pabėgs į laisvąjį pasaulį ir ten paprašys globos. Rastvorovo ir Petrovo pabėgimas įrodo, kad buvę agentai turi nugalėti didelius pavojus, pabėgdami iš Sovietų ambasados. Rastvorovas ir Petrovas vaidino žymiai didesnį vaidmenį, negu galima būtų spręsti iš jų titulų. Nors jie ir tebuvo MVD pulkininkai leitenantai, bet jų valdžia buvo didesnė, negu armijos generolų.

Paminėtinas įvykis Bukarešte, Rumunijoje. MVD puskarininkis nekviestas atėjo į karininkų pokylį. Išgėręs keletą stikliukų degtinės, jis ėmė šaukti: "Kas jūs per vieni? Jūs esate žaislas mūsų rankose! Jūs vykdote viską, ką mes įsakome. MVD yra šeimininkai!". Dabar bėga jau ne eiliniai saugumiečiai, bet MVD valdovai. Jų atskleistos paslaptys gali patalkininkauti Rusijos valdžios branduolį sunaikinti. E.

Amerikiečiai giria skandinavų tvarką

Didmiesčiai be varguolių kvartalų

STOCKHOLMAS, Švedija. — "Sumanūs žmonės, tie skandinavai... Ten yra daug dalykų, kuriuos galėtume iš jų pasimokyti", rašo Chicago Daily News korespondentė Lucia Lewis.

"Kai būsiu vėl Loop'e (Chicagos prekybos centre) ir brisiu iki kelių per popierių krūvą arba gausiu į akis dulkių, aš vėl prisiminsiu Stockholmą, Oslo, Kopenhagą ar Helsinkį.

Visi šie miestai esą be dėmių ir vadinamų "slums" (varguolių kvartalų). Tokių kvartalų Skandinavijos miestuose iš viso nėsą; ten pasitaiko vargingesnių gatvių, bet niekam nebūtų gėda jose gyventi, rašo minėta Amerikos žurnalistė.

Gatvių švara pareina nuo gyventojų kultūringumo. Skandinavai nemėto popierių bei kitokių šiukšlių į švarutėles gatves ir parkus, tvirtina amerikietė.

Žurnalistė randa, kad skandinavų viešbučių tvarka daug geresnė už amerikiečių. Kambariuose, voniose daug patogumų, kokių neužtinkama Amerikoj. Žmonės kalbantys gražia Oksfordo anglų kalba, jos mokosi 8—9 metus vien pradžios mokyklose. Žargonas, kurį vartoja Amerikos komedijų rašytojai esąs skirtas tik amerikiečiams, sako Lucia Lewis.

Žurnalistei patinka ir griežtesnės bausmės girtiems automobilistams. Atvykusi į Helsinkio aerodromą jį užtikusi vieną banko pareigūną dirbant už bausmę prie naujo plento. Girti automobilistai baudžiami 4 mėn. sunkiųjų darbų kalėjimo, nežiūrint nei laipsnio ar užimamos vietos. Naktiniai restoranai turį "auto pilotus", kuriuos išgėręs automobilistas gali nusisamdyti namo parvažiuoti.

Amerikietei ir skandinavų maistas atrodąs skaniau paruoštas, negu Amerikoj. O tokios kavos, kokios jai tekę gerti Skandinavijoj, Amerikoj dar neragavusi.

Dezertyras gavo 17 metų kalėti

SALZBURGAS, Austrija. — JAV armijos teismas nuteisė eilinį Carlos Johnson iš High Point, N. C., 17 metų kalėjimo.

Johnson pereitų metų rugpiūčio mėn. pabėgo pas komunistus. Ten jis perdavė karinių paslapčių, įsitraukė į komunistų propagandą, bet jų malonės neįgijo. Jis užsimanė vėl grįžti pas saviškius. Sausio 15 d. jis atsidūrė Vakarų Berlyne ir buvo tuojau areštuotas.

UNITED PRESS-NAUJIENŲ Photo

Iš Indokinijos tvirtovės Dien Bien Phu, kurią užėmė komunistai, vis dar tebegabenami sužeisti prancūzų kariai.

LEGIONIERIUS APIE PASKUTINES DIEN BIEN PHU KOVOS VALANDAS

Pabėgti iš komunistų nelaisvės nepasisekė

HANOI, Vietnamas. — Anton Albrecht yra vienas iš tūkstančių vokiečių, priklausančių prancūzų svetimšalių legionui ir kovojančių po trikolore.

Sunkiai sužeistas Anton Albrecht dabar guli vienoj Hanoi ligoninėj. INS korespondentui jis nupasakojo tokią savo ir Dien Bien Phu tvirtovės žuvimo istoriją:

Kai tvirtovės gynėjai gegužės 7 dieną kapituliavo, Albrecht su kitu draugu pabėgo iš komunistų nelaisvės ir pasislėpė džiunglėse. Bet džiunglės buvo apstatytos specialiais komunistų daliniais, gaudančiais pabėgusius tvirtovės gynėjus.

Juodos akys džiunglėse

Albrecht pasileido džiunglėmis į vieną pusę, o jo draugas į kitą. Bet netrukus jis pamatė džiunglėse įsmeigtas į jį juodas akis. Tai buvo Vietmintho kareivis. Komunistas matė, kad bėglys neturi šautuvo; dėl to jis ramiai pakėlė savo šautuvą ir gerai nutaikęs paleido šūvį. Kulka perėjo legionieriui per koją. Po to vietminthietis vėl pakėlė šautuvą ir p radėjo taikyti Albrechtui į krūtinę. Jis metėsi į šoną ir kulka perėjo per ranką. O po to Albrechtas pamatė juodąsias akis viršum savęs ir šautuvo vamzdį, atkreiptą į jo galvą. Bet vietminthietis nuleido šautuvą ir pasakė jam prancūziškai: "Aš tave palieku. Už kokių trijų dienų čia pasirodys "kuli", ir jei dar būsi gyvas, jie tave atgabens į belaisvių stovyklą".

"Kuli" atėjo

Taip baigėsi Albrechto pastangos pabėgti iš komunistų nelaisvės. Per 24 valandas jam pavyko nueiti džiunglėmis 20 mylių, kur jį vietminthietis porą kartų peršovė, kad nebegalėtų bėgti toliau.

Po trijų dienų atėjo "kuli"; jį paėmė ant bambukinių neštuvų ir po 13 valandų Albrechtas atsidūrė toj pačioj vietoj, iš kur pradėjo savo bėgimą — Dien Bien Phu kritusioj tvirtovėj. Pereitą savaitę jį atgabeno į Hanoi ligoninę. Albrechtas, kad ir sunkiai sužeistas, tikisi pasveikti ir grįžti atgal į džiunglės atsiskaityti su anuo vietmintiečiu su juodomis akimis.

— **Uranijo kasyklose** Rytinėj Vokietijoje, Saksonijoje, įvyko sprogimas ir žuvo 6 darbininkai, praneša V. Berlyno informacijos tarnyba.

Sen. Douglas gina savo konkurentą - respublikoną Meek

"Komunizmas visos tautos priešas"

WASHINGTONAS, D. C. — Komunistų organas "Daily Worker" išspausdino šlykštų straipsnį prieš respublikonų kandidatą į Senatą Illinois valstybėj Joseph Meek.

Į komunistų užsipuolimą atsiliepė ne pats Meek, bet jo politinis oponentas ateinančiuose rinkimuose demokratų senatorius Paul Douglas. Savo telegramoj, pasiųstoj "Daily Worker" redakcijai, sen. Douglas sako:

"Man buvo parodytas jūsų vulgarus ir nepaprastai šlykštus užpuolimas prieš mano politinį oponentą iš respublikonų partijos. Nežiūrint, kad jis yra mano politinis priešininkas ir kad mes kovojame rinkiminėj kampanijoj prieš viens antrą, aš pasipiktinau jūsų puolimu prieš jį. Aš taip pat piktinuosi skverbimuisi užsienio valstybės planuojamos konspiracijos — komunizmo ir jo lekajiško laikraščio į Illinois politiką.

"Tai yra dar vienas įrodymas tarp įvairių kitų priežasčių, surašytų į ilgą sąrašą, kodėl reikia "Daily Worker" laikyti "nuodinga propaganda", kad tie, kurie jį skaito, žinotų, ką jie iš jo gauna", rašo Douglas.

Šis demokratų senatorius, dažnai ir to paties Meeko vadinamas socialistu, sako "Daily Workeriui": "Aš esu nusistatęs kovoti iš visų jėgų su jumis ir jūsų konspiracija. Komunizmas savo mentalitetu, morale, dvasia ir politika yra visos tautos priešas".

— **Pearl Harbor, Honolulai.**— JAV laivyno vadovybė pranešė, kad ji atšaukė visus laivus ir lėktuvus, išsiųstus ieškoti įgulos narių iš nukritusio į Pacifiką patruliuojančio bombonešio. Keturiems vyrams pasisekė išsigelbėti; kiti keturi laikomi nuskendę.

— **Gen. Van Fleet,** prezidento specialus ambasadorius Tolimuosiuose Rytuose, a tvyko į Formozą susipažinti su Tautinės Kinijos armijos kariniu pasiruošimu.

Kongreso tyrinėtojai dar taip nesuklydę, kaip kad vyriausybė

Sen. Mundt primena Hiss

NEW YORKAS. — Senato tyrinėjimo komiteto narys, pirmininkaująs McCarthy — Stevens bylos aiškinime, Karl Mundt (r. S. D.) pareiškė, kad Kongreso tyrinėtojai, iešką komunistų, yra toli nuo tokių didelių klaidų, kokias yra padariusi vykdomoji valdžia.

"Dar nė vienas Kongreso tyrinėjimų komitetas nepadarė tokios rimtos klaidos, siekiant apvalyti vyriausybės įstaigas nuo komunistų, palyginus su tomis klaidomis, kokias yra padariusi vykdomoji valdžia, įsileidžiant komunistus į savo įstaigas", kalbėjo sen. Mundt. Jis priminė Alger Hisso tarnavimą Valstybės departamente ir Dexter Whites — iždo departamente (A. Hiss buvo išaiškintas sovietų šnipu, bet nuteistas tik už klaidingą priesaiką. Dexter White, FBI tvirtinimu, buvo taipgi sovietų agentas vyriausybėj. Jis mirė 1948 m. paslaptingomis aplinkybėmis).

Tačiau, kalbėjo sen. Mundt, netrūksta ne tik komunistų, bet ir šiaip "pasipiktinusių" asmenų, kurie išvystė didžiausią propagandą kaip tik prieš Kongreso tyrinėjimo komitetus. Anksčiau šie propagandistai buvę nutaikę savo g inklus visų pirma prieš Amerikos Legioną, Amerikos Revoliucijos Dukteris ir FBI, o dabar prieš Senato ir Atstovų rumų komitetus, medžiojančius užsimaskavusius komunistus.

Prancūzai atsiėmė dvejetą vietovių

HANOI, Indokinija. — Prancūzų armijos vadovybė praneša, kad jos kareiviams pasisekė išmušti Vietmintho komunistus iš dviejų nedidelių sustiprintų vietovių, kurias jie buvo užėmę pereitą penktadienį.

Kita svarbesnė tvirtovė, Anxa, su 160 gynėjų liko komunistų rankose.

Grįžta gail. sesuo Genevieve

Dr. Pierre Huard, vadovaująs prancūzų delegacijai, tvarkančiai sužeistųjų belaisvių evukaciją, pranešė, kad pirmadienį bus grąžinta į laisvę gailestingoji sesuo G enevieve De Galard - Terraube, praminta "Dien Bien Phu angelu".

Ji pati buvo pareiškusi, kad grįšianti tik tada, kai baigsis belaisvių evukacija. Ligi šiol komunistai išleido apie 400 prancūzų sužeistųjų karių. Tačiau prancūzai tikėjosi išgauti bent dvigubai daugiau. Komunistai tvirtino, kad į jų rankas pateko 1,300 sužeistų kovotojų. Bet jie išleidžia tik p rancūzus arba jų svetimšalių legiono karius, i r tik labai sunkiai sužeistus, o vietnamiečius pasilaiko.

ĮPROTIS SKIRTIS

LOS ANGELES. — Teisėjas Otto Hume davė išsiskyrimo leidimą Mrs. Beverly Nina O'Lalley, 44 metų, su savo vyru No. 13 Raymond O'Lalley, 37 metų. Bet ta proga pasakė ilgą pamokslą, kad šiai poniai vedybos ir skyrybos pasidarė įpročių.

DU LAIVAI PAKELIUI IŠ SATELITŲ UOSTŲ SU KROVINIU Į P. AMERIKĄ

JAV bandysiančios juos pagauti Atlante

WASHINGTONAS, D. C. — JAV vyriausybė patyrė, kad į Gvatemalą plaukia su ginklais dar du laivai, krauti komunistų ginklais minėtai Vidurio Amerikos respublikai.

Amerikos vyriausybė bando diplomatiniais keliais paveikti laivų savininkus, kad jie atšauktų savo laivus, plaukiančius į Gvatemalą. Nepasisekus susitarti geruoju, JAV galinčios panaudoti jėgą (karo laivus) sulaikyti šiuos ginklų transportus Atlanto vandenyne.

4-tas laivas nebeplaukiąs

JAV diplomatinio spaudimo pasėkoj ketvirtas laivas su ginklais Gvatemalai gavęs įsakymą iš savo savininkų nebeplaukti. Jis jau buvęs pakrautas viename Rytinės Vokietijos uoste.

Pirmasis laivas, atplaukęs su komunistų gamybos ginklais į Puertos Barrios uostą Gvatemaloj, buvo švedų garlaivis "Alfhem", laikinai išnuomotas anglų laivininkystės kompanijai, kuri laikoma tikraja ginklų gabentoja.

Daug kas laikoma paslapty

Kieno vėliavomis plaukia minėti du laivai, nesakoma. Lygiai nesakoma, kokių šalių yra šių transportų frachtuotojai. Tačiau neslepiama, kad šių ginklų gabenimas į Gvatemalą sudaro didelį pavojų ir JAV ir Gvatemalos kaimynams.

Pati Gvatemala atkakliai gina savo "nepriklausomos valstybės" teisę pirkti ginklus, iš kur jai patinka. Ji be to kaltina Nikaragua ir kitus kaimynus ruošimu sąmokslo nuversti jos vyriausybę.

Ginklai darbininkams?

Viename JAV žvalgybos pranešime sakoma, kad šie ginklai nėra skirti Gvatemalos kariuomenei, bet dviem darbininkų unijom, kurių vadai yra Maskvoj apmokyti pilietinių karų specialistai.

Unijų komunistiniai vadai esą nepatenkinti vyriausybės neryžtingumu visiškai sukomunistinti respubliką. Tačiau kyla abejonė, ar šie unijų vadai galėtų įsigabenti tokius didelius kiekius ginklų, jei dėl jų grestų pavojus pačiai vyriausybei.

W. B. Smith tarėsi su V. Molotovu

SSSR nori taikos, žinoma, komunistinėmis sąlygomis

GENEVA. — JAV pasekretorius gen. Walter Bedell Smith pirmą kartą nuo atvykimo į konferenciją susitiko privatiems pasitarimams su sovietų užsienio reikalų ministeriu Molotovu.

Molotovas įtikinėjęs Smithą, kad sovietams iš tikrųjų esą "svarbu", kad karas Indokinijoj kuo greičiausiai pasibaigtų.

Siūlo Vietnamo padalinimą

Molotovas pripažinęs, kad norint baigti karą, tenka "pergrupuoti" į atitinkamas sritis kovojančias armijas, tas r eiškia, kad į šiaurinį Vi etnamą būtų sutelkta Vietmintho komunistų armija, o į pietinę dalį — prancūzų kariuomenė. Praktiškai tai reikštų šalies padalinimą.

Edenas pesimistiškas

Savaitės pabaigoj iš Genevos buvo grįžęs į Londoną anglų užsienio reikalų ministeris Edenas pasitarti su savo vyriausybe. Spaudos korespondentams jis prisipažino, kad susitarimo galimybės Genevoj yra labai sunkios.

Rinkimai visoj Korėjoj

Vakariečių spaudžiama Pietinė Korėja pradeda nusileisti komunistų reikalavimui pravesti rinkimus visoj Korėjoj, abiejose dalyse.

Vienintelė viltis lieka JT rinkiminė priežiūra, kuri neleistų komunistams sauvaliauti Šiaurinėj Korėjoj. Bet Chou En-lai, komunistinės Kinijos užsienio reikalų ministeris, vėl griežtai pasisakė prieš JT priežiūrą, nes Jungtinės Tautos praradusios nešališko organo vardą. Komunistai galvoja apgauti vakariečius šiaip kokiu "tarptautiniu" komitetu, pav. koks dabar prižiūri paliaubas Korėjoj (Indija, Švedija, Šveicarija, Lenkija ir Čekoslovakija). JT armija turi daugybę faktų, rodančių, kad komunistai laužo paliaubų sutartį, bet "tarptautinė komisija" nieko negali padaryti.

— ALT išleistas leidinys "Visuotinis Amerikos lietuvių kongresas" 1953 m. lapkričio 27—28 d. Chicagoj, labai rūpestingai ir kruopščiai sutvarkytas. Jame aprašyta buvusi kongreso eiga, įdėti visi sveikinimai, kalbos, apyskaitiniai pranešimai, nutarimai, aukojusių sąrašas ir t. t.

Tai tikrai vertingas lietuvių išeivijos istorijai dokumentas.

— 1952 m. JAV užsieniams pardavė prekių už 12,565,000.000 dolerių, ir tais pat metais iš kitur nusipirko už 10,813,000. Prekyba su SSSR ir jos pavergtais kraštais tais metais JAV prekybos statistikos žiniose visai nenurodyta. Jei ir tokios būta, tai, tur būt, buvo tokia mažutė, kad jos žinios telpa "ir su kitais kraštais" skiltyje. —a.

Sabotažninkai bandė išsprogdinti ginklų traukinį Gvatemaloj

JIE BUVĘ IŠ UŽSIENIO

GVATEMALOS MIESTAS. — Gvatemalos vyriausybė praneša, kad užsienio valstybės sabotažninkai bandė išsprogdinti traukinį su ginklais, ką tik atgabentais iš Lenkijos valdomo uosto Liubeko.

Tačiau traukinio jie nesusprogdino. Po to prasidėjo sabotažninkų gaudymas. Įvyko jų susišaudymas su kareiviais. Vienas kareivis buvo nušautas, 3 sužeisti. Be to sužeistas vienas civilis. Vienas sabotažninkas buvo n ušautas pasieny. Jie b uvo ginkluoti kulkosvaidžiais.

Valstybės departamento spėjimu, švedų laivu "Alfhelm" buvę atgabenta lengvųjų ginklų ir šaudmenų už $10 milijonų.

VAK. VOKIETIJOJ YRA 470,000 SVETIMŠALIŲ

Vokiečių vyriausybės oficiozinis "Bulletin" Nr. 4/1954 duoda statistiką, kiek Vokietijoje yra užsieniečių iš viso. Oficiozo žiniomis, jų Vak. Vokietijos teritorijoje yra apie 470,000. Savo padėtimi jie skirstosi į keturias grupes. Pirmieji laikomi svečiais, atvykusiais į Vokietiją su trumpalaikėmis vizomis. Jie tvarkomi pagal bendruosius užsieniečių nuostatus ir pvz., norėdami gauti darbą arba verstis savo profesija, turi tam tikslui gauti iš vokiečių leidimą. Jie lieka savo kraštų konsulatų žinioje.

Kitą kategoriją sudaro vad. "užsieniečiai be tėvynės" (heimatlosene Auslaender), kurie nenori arba negali grįžti į savo senąsias tėvynes. Dalis jų buvo atgabenti darbams į Vokietiją, kita dalis — patys į ją atbėgo, kaip politiniai pabėgėliai nuo bolševizmo. Tai buv. DP, anksčiau globoti UNRROS ir IRO. Vokiečiai į juos žiūri kaip į buvusias Antrojo Pasaulinio karo ir nacionalsocializmo aukas, todėl laiko savo pareiga pagal galimumą palengvinti jų sunkų likimą. Todėl 1951 m. balandžio 25 d. buvo išleistas įstatymas apie "teisinę benamių užsieniečių padėtį fed. Vokietijoje', kuriuo esminiais punktais į jų padėtį dar daugiau atsižvelgiama, negu pagal "Tarpt. Pabėgėlių Konvencijos" nuostatus.

"Bulletin" pabrėžia, kad, išskyrus teisę sudaryti politines partijas ir verstis politine veikla, šie benamiai užsieniečiai praktiškai beveik sulyginami su vokiečių piliečiais. Stengiamasi jiems taip pat padėti suteikimu reikalingų kreditų, parūpinimu butų etc. Pvz. ligi šiol buvę patenkinti jų 744 pareiškimai gauti kreditams, siekiantiems daugiau kaip 4.1 mil. DM. Vidutiniškai suteiktasis kreditas siekia apie 5,000 DM. Kas mėnesis tokių pareiškimų naujoms paskoloms gauti vidutiniškai gaunama nuo 170 iki 200. Jų tikslų skaičių sunku pasakyti, bet JT Aukštasis Komisaras Pabėgėlių Reikalams yra pateikęs statistiką, kad jų yra apie 240,000. Iš to skaičiaus apie 180,000 gyvena iš normalių pajamų, nes pvz. apie 20,000 dirba tik prie santarvininkų įvairių įstaigų, o apie 30,000 ar kiek daugiau gauna bedarbio pašalpą.

Artimi savo teisine padėtimi jiems yra tie užsieniečiai, kurie yra atsiradę Vokietijoje po 1950 m. birželio 30 d. ir kuriems čia buvo suteikta politinė priegloba. Tačiau jie yra laikomi šaltojo karo aukomis, bet už tą karą vokiečių įstaigos nesiima sau prievolės pasirūpinti jų likimu. Jie tvarkomi pagal 1951 m. birželio 28 d. Tarptautinę Konvenciją, nustatančią politinių pabėgėlių teises. Šie teisiniai nuostatai Vokietijoje įsigaliojo 1953 m. gruodžio 24 d. Kas turi teisę į politinio pabėgėlio vardą, ligi šiol būdavo nustatoma "Valkos" stovykloje prie Nuernbergo.

Paskutinę užsieniečių Vokietijoje grupę sudaro tie, kurių prašymai "Valkoj" suteikti jiem politinio pabėgėlio teises yra atmesti. Jie ir toliau tebelaikomi užsieniečiais, turinčiais iš Vokietijos išvykti, jei čia patys negali sau pasirūpinti pragyvenimo. Iš šios kategorijos daugiausia susidaro vad. "nelegalių". Tačiau iš jų tegali būti jėga per sieną ištremiama, palyginti, tik labai nedaug, nes fed. Vak. Vokietijos vyriausybė nenori tuo būdu jiems pakenkti, kadangi komunistinių kraštų vyriausybės galėtų jiems atsikeršyti, jei būtų jėga grąžinti atgal. Rūpinamasi tokius paskirstyti po visą Vokietiją. Apskritai, kaip nurodoma minimajame biuletenyje, vokiečių vyriausybė, nors ir turėdama milijonus pati savo pabėgėlių, kiek sąlygos leidžia, stengiasi užsieniečiams politiniams pabėgėliams ir žmonėms be tėvynės kiek galima padėti. Tačiau tikimasi, kad prie šios problemos išsprendimo prisidės ir visas laisvasis pasaulis.

Vokiečių pabėgėlių ministeris prof. Oberlaenderis, pasisakydamas prieš nepasitikėjimo rodymą Vokietijoje esantiems užsieniečiams, pažymi, kad užsienyje atsidėjus stebima, kaip vokiečiai su užsieniečiais elgiasi. Ministerio nuomone, nuo to daug priklauso, ar pavyks pvz. atstatyti gerus vokiečių — lenkų santykius ir Sovietų satelitų valstybes vėl laimėti laisvajai Europai.

Ministerio pateiktais duomenimis, net ir stovyklose byvenančių užsieniečių 4,598 patys užsidirba sau pragyvenimą. Tai sudaro apie ⅓ visų jų dirbti galinčiųjų.

Valkos stovykla jau panaikinta

Paskutiniai užsieniečiai išgabenti į Landshutą. Ateityje Valkoje bus patikrinami tiktai tie, kurie prašosi suteikiami Vak. Vokietijoje polit. prieglobos teisę. Vokiečių įstaigose, tvarkančiose užsieniečių pabėgėlių reikalus, reiškiama nuomonė, kad užsieniečių įkurdinimas didesnėmis masėmis gyvenamuosiuose vienetuose nedavė lauktų rezultatų, nes, girdi, ten jiem trūksta galimumo susirasti sau darbo.

Vokiečių "Deutsche Zeitung", nurodęs, kad 95% Vokietijon prievarta atgabentų svetimšalių buvo UNRROS ir IRO grąžinti į tėvynes arba įkurdinti svetur, toliau pažymi, kad vis dėlto pereitais metais Vak. Vokietijoje buvo dar 232,600 asmenų, pabėgusių iš Rytų. Tarp jų didžiausią skaičių sudaro 84,500 lenkų, 26,900 — pabaltiečių, toliau pagal dydį eina 22,200 jugoslavų, 13,900 vengrų, 13,800 Rusijos ukrainiečių, 11,400 čekoslovakų, 6,100 rumunų, 1,600 bulgarų ir 52,200 be pilietybės. Iš benamių užsieniečių 38,000 dar tebegyvena stovyklose. Tačiau ten, kur stovyklų nėra, pvz. prancūzų zonoj, laikraščio nuomone, užsieniečius pavyksta lengviausiai įjungti tarp vokiečių, ir ten yra didžiausias tarp užsieniečių ir vokiečių vedybų procentas.

Britai spec. schema pasisakė priimsią 2,000 pabėgėlių, pirmoj eilėj tų, kurie atbėgo iš bolševikų okupuotų kraštų po 1945 m. Kandidatai jau parinkti ir jų sąrašai paisųsti į Ženevą. Nustatyta, kiek jų bus priimta iš Triesto, kiek žydų etc. Per pasitarimą Koblence paaiškėjo, kad didesni galimumai pagal šią schemą išvykti į D. Britaniją yra moterims iki 40 m. ir jaunimui, taip pat šeimos nariams ir tiems, kuriuos pasižada kas nors D. Britanijoje išlaikyti. Tačiau atranka padaryta pirmoj eilėj į įsileidžiamuosius žiūrint kaip į darbo jėgą. Norintieji ten vykti vuvo parenkami per savanores emigracijos organizacijas ar tautinius komitetus.

Vokiečių laikraščiai skelbia, kad daugumo pabėgėlių emigracija iš Vokietijos šiuo metu lengviausiai eina į Kanadą. Kanadą ypač mėgsta vokiečiai. Į ją pereitais metais išvyko maždaug penkis kartus daugiau žmonių negu į Australiją. Kanados emigraciniai centrai Hannoveryje, Karlsruhėj, Muenchene turi daug darbo. Ypač pageidaujamos žemės ūkio pajėgos ir įvairūs techniniai specialistai. (Elta).

Here's a tip to help you plan for your longest vacation—retirement. Start investing today in United States Savings Bonds. They pay more money in less time than ever before. Your Savings Bonds mature in less than ten years and pay back four dollars for every three dollars you put in. You can hold your Savings Bonds as long as ten years beyond maturity and earn further interest. Three percent interest—compounded semi-annually. Let United States Savings Bonds help your retirement plans. Join the Payroll Savings Plan where you work or the Bond-a-Month Plan where you bank.

Dar galima įsigyti Kongreso darbų knygą

ALT Centras prieš kiek laiko, pagal turimus adresus, išsiuntinėjo Visuotinio Amerikos Lietuvių Kongreso delegatams ir atstovautoms organizacijoms Kongreso darbų knygą. Tačiau tam tikram skaičiui delegatų knyga negalėjo būti pasiųsta, kadangi jų adresai nebuvo pranešti.

Ribotas knygos egzempliorių kiekis dar turimas ALT Centre. Suinteresuotieji galėtų ją gauti pranešę savo adresus ALT Sekretoriatui (1739 So. Halsted St., Chicago 8, Ill.).

Kas skaito, rašo — "Naujienas" išsirašo

Los Angeles, Cal.

Trumpai

Lietuvių Studentų S-gos Los Angeles skyriaus ruoštas vakaras gegužės 8 d. Catholic Women's Klubo patalpose praėjo su pasisekimu. Dalyviai buvo patenkinti sale ir studentų nepaprastu vaišingumu. Šiuo metu skyriui vadovauja: V. Burokas, I. Pamataitytė, I. Bertulytė ir V. Muchlia. Skyrius turi apie 40 narių, kurie aktyviai reiškiasi eilėje lietuvių organizacijų: skautuose, LB-nėje, ALT-boje, ateitininkuose ir kit.

— Lietuviai tikrai turį galimybės turėti savo kilmės žmonių JAV Kongrese, pažymi Respublikonų Partijos tautybių centrinio komiteto lietuvių grupės pirm. W. T. Kvetkas duotame pasikalbėjime "Lietuvių Dienų" gegužės mėn. numeryje. T ame pačiame numeryje duodamas pasikalbėjimas su "Literatūros Lankų" redakcijos kolektyvo nariais: K. Bradūnu, J. Girniu, J. Kėkštu, H. Nagiu ir A. Nyka-Niliūnu. Be to, gegužės numeryje rašo: Dr. Vl. Viliamas, J. J. Bachunas, St. Lušys, Al. Baronas, Dr. J. J. Bielskis ir kit.

— J. Tininis, buvęs Lietuvoje Joniškio gimnazijos mokytojas, o vėliau tos pat gimnazijos inspektorius, neseniai atvykęs iš Australijos ir aplankęs savo pažįstamus bei gimines Chicagoje ir Philadelphijoje, įsikuria Los Angeles mieste.

— "Lietuvių Dienų" piknikas rengiamas liepos 18 d. Reseda, Calif., parke. J. P.

Roosevelt Furniture
Pavasarinis birželio mėn. matrasų $19.95 ir brangesnių.

IŠPARDAVIMAS

Galite įsigyti naujus matrasus ir springsus Slumberon, Englander, Pilo Rest ir kitų išdirbysčių. Atvykite į šią lietuvišką baldų krautuvę ir pasirinkite moderniškiausių baldų prieinamomis kainomis ir lengvomis sąlygomis.

ROOSEVELT FURNITURE CO.

2310 W. ROOSEVELT ROAD Tel.: SEeley 3-4711

Krautuvė atidaryta sekmadieniais nuo 11 iki 4:30.

Įsteigta 1907

MOKAME IKI **4%** SUTAUPOMS

OAK SAVINGS & LOAN ASS'N.

Valstybės Priežiūroje

1429 WEST 18th STREET

CHICAGO 8, ILL.

Phone: CANAL 6-1640

IŠ TOLI AR IŠ ARTI PIGIAI

PERKRAUSTAU (MOVING)

BALDUS IR ĮVAIRIUS DAIKTUS.

Perkraustymas saugus, greitas ir tvarkingas. Viskas apdrausta.

ANTANAS VILIMAS

1841 So. California Ave.

CHICAGO, ILLINOIS

Telef.: ROckwell 2-2282

PERFORMANCE and ECONOMY!

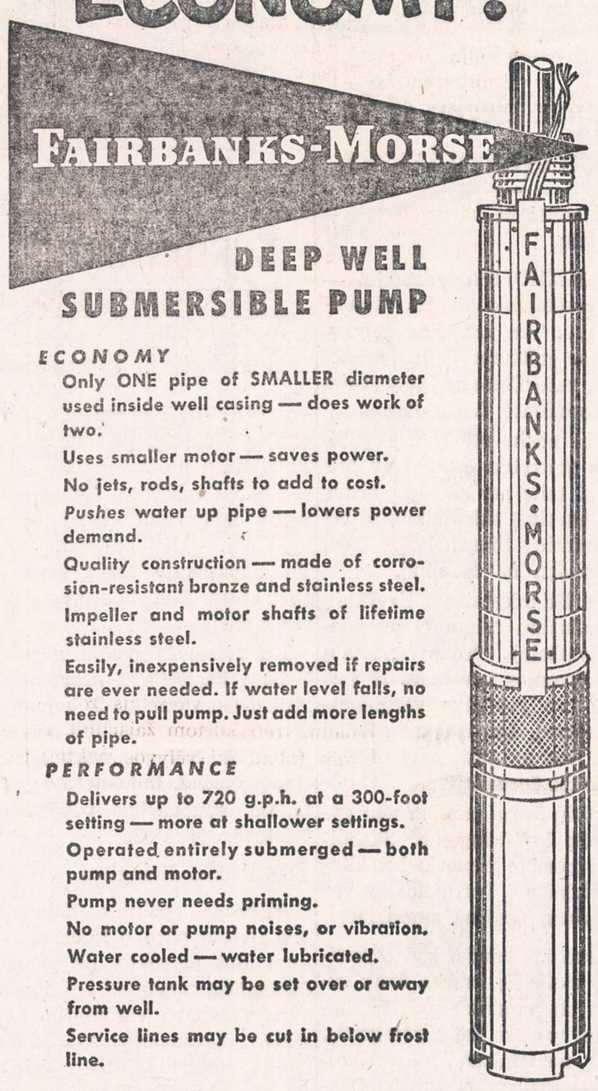

DEEP WELL SUBMERSIBLE PUMP

ECONOMY

Only ONE pipe of SMALLER diameter used inside well casing — does work of two.

Uses smaller motor — saves power.

No jets, rods, shafts to add to cost.

Pushes water up pipe — lowers power demand.

Quality construction — made of corrosion-resistant bronze and stainless steel.

Impeller and motor shafts of lifetime stainless steel.

Easily, inexpensively removed if repairs are ever needed. If water level falls, no need to pull pump. Just add more lengths of pipe.

PERFORMANCE

Delivers up to 720 g.p.h. at a 300-foot setting — more at shallower settings.

Operated entirely submerged — both pump and motor.

Pump never needs priming.

No motor or pump noises, or vibration.

Water cooled — water lubricated.

Pressure tank may be set over or away from well.

Service lines may be cut in below frost line.

TELEVIZIJOS

RADIJO APARATAI
ELEKTROS REIKMENYS
TV BEI RADIJO LEMPOS
DALYS — BATERIJOS

APARATŲ SUTAISYMAS

dirbtuvėse ir namuose atliekamas patyrusių inžinierių. Sąžiningas ir geras patarnavimas garantuotas.

DAINA TELEVISION

sales - service

3130 S. Halsted, DAnube 6-6887

For A Taste Treat

TRY OUR

SPAGHETTI WITH GARLIC AND OIL

HOMEMADE RAVIOLI—ALL KINDS OF ITALIAN FOOD

Come to Daniel's and Save.

ORTENZI LOUNGE

1300 NO. 24th AVENUE

MELROSE PARK, ILL.

FIllmore 3-9445. — We Deliver

CHINESE VILLAGE

Chicago's Finest Chinese and American Restaurant

Chop Suey, Chow Mein, Cantonese dishes. Orders put up to take home.

CALL:

GRovehill 6-1669

New hours: Mon.—11 a. m. to 10:45 p. m., Tues., Wed., Thurs., Fri. and Sun. 11 a. m. to 11:30 p. m. Sat. 11 a. m. to 12 midnight.

2447 West 63rd Street

Kostas Eidukonis

6930 So. Talman Ave.

CHICAGO 29, ILL.

Pigiai, saugiai ir skubiai

PERKRAUSTO BALDUS (MOVING)

Dideli ir maži daiktai apdrausti.

Telefonuokite:

GRovehill 6-7096

PLANINGAS TAUPYMAS MOKA GERUS DIVIDENDUS

Kiekvienas žmogus turėtų atlikamus nuo pragyvenimo pinigus taupyti kas savaitę.

Taupyti reikia: senatvei, vaikų mokslui, įsigijimui namo, automobilio, atostogoms, vestuvėms, krikštynoms ir kitiems reikalams. Kas turi susitaupęs pinigų, tas jaučiasi saugesnis ir laimingesnis. Pradėk taupyti šiandien!

MUTUAL Federal SAVINGS AND LOAN ASSOCIATION

2202 W. Cermak Rd. • Chicago 8, Ill.

JOHN J. KAZANAUSKAS, Pres. • Tel. VIrginia 7-7747

Savings Insured to $10,000 by F. S. L. I. C.

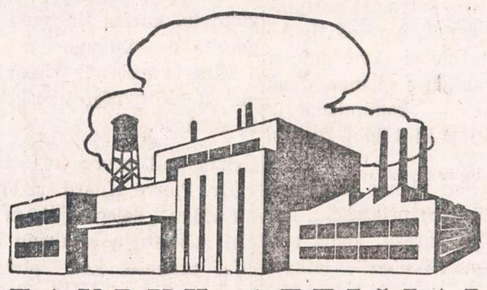

TAUPYK ATEIČIAI

Kiekvieno ateities laimė priklauso nuo to, kiek jis sutaupė, kada galėjo taupyti. Ką beplanuosi ateičiai atsakymas vis tas pats.

Taupydami Universal Savings and Loan bendrovėje, gausite gerą dividendą, užtikrintą saugumą ir mandagų patarnavimą, nes indėliai yra apdrausti iki $10,000 kiekvienam asmeniui, o vedusių porai kombinuoti iki $30,000.

Nemokamas sustojimas automobilistams.

UNIVERSAL SAVINGS & LOAN ASSOCIATION

1800 So. Halsted Street Chicago 8, Ill.

Telefonas: HAymarket 1-2028

VALANDOS: Pirmadieniais, antradieniais ir penktadieniais nuo 9 ryto iki 4 val. vakaro. Ketvirtadieniais nuo 9 ryto iki 8 vak. Trečiadieniais ir valstybės šventėmis uždaryta. Šešt. nuo 9 val. ryto iki 3 val. po pietų.

B & M

PLUMBING & HEATING SUPPLIES

5856-58 So. Ashland Ave. GRovehill 6-1204

Open Monday and Thurs. Evening Till 9:00. Sat. Till 5:00.

Pati naujausioji lietuviška knyga

KUN. M. VALADKOS

POPIEŽIAI IR LIETUVA

246 puslapiai — Kaina $2.50

Autorius kalba apie tragišką lietuvių tautos likimą, nagrinėja svarbesnius paskutinių šimtmečių įvykius, dokumentuotai nušviečia lietuviams primestą Viduramžių dvasią, lenkų apaštalavimą mūsų gimtinėje, reformaciją, jezuitus ir kitus reikalus. Ypatingai plačiai paliečia Amerikos lietuvių gyvenimą. Knyga sukrauta pas autorių (1743 No. Sumner Ave., Scranton, Pa.) ir NAUJIENOSE. Knygų platintojai gauna nuolaidą. Knygą galima įsigyti arba užsisakyti NAUJIENOSE, 1739 So. Halsted Street, Chicago 8, Illinois.

GARSINKITĖS "NAUJIENOSE"

NERVINĖ

Alexander's Nervinė, kuri turėtų veikti nuo nervų ligų, yra mišinys stiprių ir brangiausių šaknų, žiedų, žievių ir žolių, ir tas mišinys padeda nuo visokių nervų suirimų, galvos skaudėjimų, kvaišimų. isterijos, rūpesčio, susikrimtimo, nemigos, karščiavimų, išgasčio, persidirbimo ir kitų nervinių negalavimų. Gerdamas tą mišinį, gauni maistą nervams. Šios gyduolės kainuoja $5.00 svaras. Už $2.00 prisiunčiame 5 uncijas. Į Kanadą $2.25.

ALEXANDER'S CO.

414 Broadway

South Boston 27, Mass.

SOPHIE BARCUS

RADIJO VALANDA

Iš Stoties W. G. E. S.

1390 kilocycles

Kasdien: Pirmadienį iki Penktadienio nuo 8:45 iki 9:30 ryto. Šeštadieniais nuo 8:30 iki 9:30 ryto.

Ir kas pirmadienį nuo 7:00 iki 8:00 valandos vakaro.

Sekmadienį 8:30—9:30 val. ryto iš stoties WOPA, 1490 kilocycles.

Tel.: HEmlock 4-2413

7121 SO. ROCKWELL ST.

Chicago 29, Illinois

TAUPYKITE ATEIČIAI. PASIDĖKITE TAUPOMUS PINIGUS Į CHICAGOS SAVINGS AND LOAN ASSOCIATION, KUR KIEKVIENA SANTAUPA PILNAI APDRAUSTA IKI $10,000 BY AN AGENCY OF THE U. S. GOVERNMENT

KUR visada buvo ir yra išmokamas aukštas dividendas. KUR pinigai buvo ir yra išmokami pagal reikalavimą. KUR tamsta pats gali atlikti visus savo ir savo šeimos finansinius reikalus. KUR 30 metų patyrimas užtikrina visiems saugų ir teisingą patarnavimą.

Taupykite šioj tvirtoj, lietuviškoj finansinėj įstaigoj **MŪSŲ TURTAS YRA 12,500,000.00 DOLERIŲ.** Dėl paskolų geresnėm sąlygom, perkant arba statant namą, visada pasimatykite su mumis.

CHICAGO SAVINGS AND LOAN ASSOCIATION JOHN PAKEL, Prezidentas. 6234 So. Western Ave. Telef.: GRovehill 6-7575

VALANDOS: Pirmadieniais nuo 12 iki 8 val. vakaro. Antradieniais ir Penktadieniais nuo 9 iki 4 val. po pietų. Ketvirtadieniais nuo 9 iki 8 val. Trečiadieniais uždaryta visą dieną. Šeštadieniais nuo 9 ryto iki 2 po pietų.

GRAŽIAI LIETUVIAI DRAUGAUJA

MICHIGAN CITY, Indiana.— Čia plačioje apylinkėje gyvena nemažai lietuvių, nuo senesnių laikų atvykusių į Ameriką. Būdami kilę iš Lietuvos gražaus kaimo, kur pureno jos laukų žemelę, ir čia jie daugumoje taipgi įsigijo ūkius (farmas) ir gražiai juos tvarko.

Šie mūsų lietuviai yra ne tik darbštūs ir pavyzdingi ūkininkai, bet kartu yra ir susipratę. Jie neužmiršo savo gimtosios lietuvių kalbos, lietuviškų papročių, neužmiršta kartu ir tėvynės Lietuvos. Jie palaiko lietuvybę, skaitydami lietuviškus laikraščius, priklausydami lietuviškom organizacijom, rengdami dažnus parengimus, kurių metu skamba lietuviškos dainos. Taip pat palaiko vieni su kitais nuolatinį ryšį, aplankydami vieni kitus. Darbymetės metu vieni kitiems talkininkauja atlikti sunkesnius darbus. Ir iš tiesų, patekęs į šių Indianos lietuvių ūkininkų tarpą, jau tiesi lyg tai būtum kur nors darlaisvos Lietuvos kaime pas darbščius ir vaišingus ūkininkus. Ir jeigu kas tik aplanko šiuos lietuvius ūkininkus, tai visuomet būna nuoširdžiai priimtas ir pavaišintas. O dažnai dar išleisdami ir kelionei kiškio pyrago įdeda.

Reikia pasakyti, kad kaip Lietuvoje daugiausia kaimas išlaikė tai, kas lietuviškiausia, taip ir čia Amerikoje ilgiausiai išsilaikys nenutautėję lietuviai tik tie, kurie yra įsikūrę ūkiuose. Yra čia ir miesteliuose gyvenančių lietuvių, bet jie labai nuoširdžiai draugauja su ūkiuose gyvenančiais lietuviais.

Štai už pereitą šeštadienį nutariau aplankyti prie Michigan City, Indiana, gyvenančius savo mielus gimines p.p. Teofiliją ir Matą Lašus bei Oną ir Joną Dilius. Išvažiavus iš dūmų aptemdytos Chicagos ir atvažiavus į ūkininkų laukus pirmiausia pajunti gaivinantį orą, kuriame skleidžiasi natūralus gamtos augalų ir gėlių kvapas. Pamatai atliktus ir dirbamus ūkininkų pavasario darbus.

Čia, Amerikoje, ūkio darbai atliekami mašinomis. Todėl laukuose žmonių daug mažiau kaip Lietuvoje. Štai atvažiavęs į šį lietuvišką (anot kun. Ad. Stašio) gojelį, žiūriu, kad p. M. Lašas, nežiūrint aštuntos dešimties savo garbingo amžiaus, sėdi ant didelio traktoriaus ir aria lauką, kur bus sėjami kviečiai.

Graži Lašų ir Dilių sodyba skęsta medžių žalume, ir jų žydėjime. Gi medžiuose pilna įvairių paukštelių, kurie įvairiais balsais pripildo visą sodybą. Nuo jų neatsilieka ir bitės, kurios žieduose renka medų ir savo duzgimu pritaria paukščių čiulbėjimui. Ir kai visa tai girdi ir jauti, tai taip miela ir smagu ant dūšios...

Tarpe vartų mus pasitiko teta Lašienė ir tuojau pasirodė miela Onutė Dilienė, kuri tvarkė kieme gražias gėles. Po širdingo pasisveikinimo buvom pristatyti prie stalo, ant kurio tuojau atsirado Lašienės tradicinis didelis sūris, šviežio sviesto, uzbonas pieno ir kitų valgių. Viskas šviežia ir skanu, tik valgyk ir norėk. O jei valgyti nenori, tai Lašienė moka priversti. Gerai pasivaišinus, reikia viską ūkyje pamatyti. Tuojau aplankom vištides, kur šimtai vištų kelia koncertą. Prie vištidžių susitinkam visada linksmai nusiteikusį p. Joną Dilį. Jis mus nusivedė į savo saliūną" ir įsakė praplauti gerklę nuo miesto dulkių. Nori nenori, reikia jo klausyti, o to stipraus plovimo vandenėlio kokio tik nori!

Artinasi vakaras, Motorizuoti artojai grįžta iš lauko. Bet jų darbas dar laukė namuose: tai reikia karves pamelžti. Nors karvių melžimas atliekamas mašinom, bet vistiek reikia turėti sveikatos ir patyrimo.

Pavalgom skaniai vakarienę ir visi išvažiuojam aplankyti netoli LaPorte gyvenančio ūkininko Vaclovo Tiškos. Mat V. Tiškai gegužės mėn. 15 dieną suėjo 68 metai. Taigi apylinkės ūkininkai atvažiavo jo pasveikinti ir palinkėti sveikatos, laimės ir Ilgiausių metų.

Vaclovas Tiška yra gimęs Lietuvoje Ariogalos valsč., Rimgailų kaime. 1910 metais atvažiavo į Ameriką.

Pasveikinti susirinkusių kaimynų tarpe buvo matyti: ponai žiokas, Ona ir Jonas Diliai, ponia Zarkis, ponia T. Lašienė, p-nia Partulis-Stave Abromaitis, p. Samas, ponai Leonavičiai, Savage ir daug kitų, su kuriais nesuspėjau susipažinti.

Visi čia susirinkę šeimininkų buvo skaniais valgiais pavaišinti. Buvo ir alučio bačka ir stipresnio gėrimėlio. Svečiai šeimininkui sudainavo Ilgiausių metų ir įteikė dovanų. Gi šiaip visi praleido gražiai vakarą: vieni dainuodami, kiti gyvenimo džiaugsmus ir vargelius rokuodami, treti kortom žaisdami. Ir taip toliau iki vėlyvos nakties. Po to visi svečiai, linksmai nusiteikę, išvažinėjo į namus saldžiam miegui. O miegas čia tikrai saldus ir greit gali ramiai išsimiegoti.

Sekmadienio rytą pas p. p. Lašus ir Dilius atvažiuoja daugiau svečių iš Chicagos. Atvažiavo p. p. šinkūnai ir p. P. Valeika su būsima gyvenimo drauge. Čia vėl visus p, Lašienė vaišina visokiais valgiais, o p. Dilis liepia, apetito sužadinimui, išbandyti jo "saliūno" gėrimus.

Nors p. Lašienė jau peržengė savo garbingo amžiaus 75 metus, bet jos judrumas, linksmumas dar prilygsta jaunoms dienoms. Ji visus maloniai priima, su visais linksmai pasikalba, o jei yra kam dainuoti, tai tuoj ir dainą pradeda. Gi parengimo metu dar ir polkutę sušokti mėgina. Jinai paspėja atlikti visus moteriškus ūkio darbus, paspėja aplankyti kaimynus, randa laiko atsilankyti į lietuviškus parengimus, o kartais net ir Chicagoje aplanko savo gimines bei draugus. Jinai seka ir lietuvių gyvenimą skaitydama laikraščius. O reikia pasakyti, kad ponai Lašai ir Diliai, tur būt, visus Amerikos lietuvių laikraščius yra užsisakę! Ir todėl su geriausiu nuoširdumu tenka tokiom lietuviškom šeimom atiduoti geriausią pagarbą!

Jonas Dilis mus dar nuveža pasižiūrėti p. A. Volskio bičių, kurias laiko p. Baltakių ūkio gražiame sode. Tai tikras čia bitėms rojus! Ponas Volskis yra žinomas kaip geras bitininkas ir todėl jis turi bičių jau apie 40 kelmų-avilių. Visos bitės laimingai praleido šią žiemą ir dabar vėl neša saldų medų ir pradeda leisti spiečius.

Ir taip besisvečiuodami ir besivaišindami nė nepamatėm kaip atėjo vakaras ir reikėjo atsisveikinus vėl važiuoti į dūmuose paskendusią Chicagą. Bet šeimininkai mus tuščiomis neišleido: kelionei gavome lietuviško sūrio, pyrago ir po dėžę šviežių kiaušinių!

Ir kas kada bekeliautų per Indianą, tegul nepamiršta sustoti pas lietuvius ūkininkus, tuo pagerbdami jų nepalaužiamą lietuvišką nuoširdų būdą. Reikia atsilankyti ir į Indianos lietuvių rengiamus parengimus, kurių per metus surengia keletą.

—Chicagos Dulkė

Waterbury, Conn.

Lituanistikos mokyklos mokiniai pagerbė motinas

Š. m. gegužės mėn. 2 d. Waterburio šeštadieninė mokykla suruošė motinos dienos minėjimą.

Minėjimą atidarė mokyklos tėvų komiteto pirmininkas J. Valaitis, kuris trumpai apibūdinęs šios dienos reikšmę, tolimesnį šios dienos minėjimą pravesti paprašė mokyklos vedėją K. Bagdoną.

Mokyklos vedėjas, pradėdamas minėjimą, pakvietė visus sugiedoti Marija, Marija. Po to pagerbė gausių šeimų motinas: Venslauskienę, kuri užaugino ne tik savo vaikus, bet ir didelį būrį našlaičių, knygnešę Baltrušaitienę, Juraškienę, Veličkienę ir Urbanavičienę, kurios buvo paprašytos užimti skirtas vietas scenoje.

Pasveikinęs motinas ir svečius, paprašė mintimi prisiminti Partizano Motiną ir visas lietuves motinas, nešančias sunkią priespaudos naštą okupuotoje Lietuvoje. Toliau pasakė labai gražią kalbą — Motinos širdis, kuria labai gražiai pavaizdavo motinos meilę vaikui ir nuopelnus savo Tautai.

Kiek vėliau dar sveikino motinas Waterburio "Ąžuolai", taip juos pavadino K. Bagdonas, tai komp. Aleksis, dr. Colney ir Matas. Ištikrųjų "Ąžuolai", apie kuriuos jau per daugelį metų sukasi visas lietuviškasis gyvenimas Waterburyje.

Toliau sekė meninė dalis, kuri buvo gana įvairi ir įdomi. Keletas mokinių pasakė tai dienai pritaikintus eilėraščius, mokinys Seliokas labai gražiai paskambino pianinu. Visa mokykla, vadovaujama komp. Aleksio, padainavo keletą gražių dainelių. Mokytoja Delininkaitytė su būriu mergaičių labai gražiai atliko plastikos veiksmus po "Kryžium". Pabaigai buvo pagiedotas Tautos himnas.

Padidėjo Waterburio lietuvių bendruomenės šeima

Š. m. balandžio mėn. 30 dieną iš Vokietijos į Ameriką atvyko A. Narbuto šeima, — žmona ir du vaikai.

Pats A. Narbutas atvyko į Ameriką prieš porą metų, o žmona buvo sulaikyta dėl vaiko ligos.

Atrodo, kad tai bus pirmosios kregždės pagal naująjį bilių.

—P. M-čius

WHITE'S AUTO REPAIR SHOP
Dėmesio Vairuotojai!
Pataisome visokių išdirbysčių ir modelių automobilius ir sunkvežimius
Aukščiausios rūšies mechanikai.
Prieinamos kainos
2213 WEST 13th STREET
TAylor 9-2785

Tik "Naujienos" rašo tiesą—neša laimę, moksla, šviesą.

DĖL NAMAM REIKMENŲ VISUOMET LANKYKITĖ ŠIĄ

ERDVIĄ IR PATOGIĄ SENIAUSIĄ LIETUVIŲ BENDROVĖS KRAUTUVĘ
PROGRESS FURNITURE Co.
4181183 ARCHER AVE.
Tel. LAfayette 3-3171
Brighton Parko Kolonijoje
KAS DIENĄ ČIA RASITE DIDŽIAUSIAS PREKIŲ VERTYBES
Naujausių madų, geryjų išdirbysčių rakandų, kaurų, pačių, televizijos aparatų, refrigeratorių, plovyklų, vaikams rakandų ir visų kitų namam reikmenų. LENGVI IŠSIMOKĖJIMAI PRITAIKOMI VISIEMS.

S. A. BERGMAN INC.
WALLPAPER PAINTS
1524 WEST 63RD ST.
CORNER 63rd AND JUSTINE
ALL PHONES—PROSPECT 3440

Dykai Pristatymas. PR 6-3440
Išimtinai Dažų, Sienom Popierių ir Langam Užuolaidų Krautuvė.
DIDELIS IŠPARDAVIMAS VYKSTA DABAR
BERGMAN'S Velvet Flat Aliejaus Dažai. Naujos spalvos, vėliausio styliaus, plaunamas. Gal. $4.39
BERGMAN'S Super Gloss Enamel. Geriausiai uždengia, aukšto blizgėjimo, geriausia plaunamas emalis padirbtas; negeltonėja — baltas ir kitokios spalvos.
Kvorta $2.30. Gal. $7.85
4-IŲ col. Pure Nylon Bristle dažam šepetys, $2.79 vertės, special $1.79
VIDURŽEMIO jūros kempinis, vertės $2.50, už $1.69
HEAVY Fibre Paper Drop Cloth, 9x12 pėdų dydžio ..... 98c.
7-IŲ colių Roller Set, įskaitant plieninis indas, viskas $1.49
DEXTER Park Lawn žolės sėklos, 5 svarai $1.95
ŠIENŲ popierius, vertės $2.50, už rolę 98c.
Kitas sienų popierius 39c. ir aukš.
Popierius Apkarpomas DYKAI
Visi Telefonai: PROSPECT 6-3440
Klauskit Bergman's ir nepadarysite klaidos. Bergman'as neturi kitų krautuvių skyrių.
Krautuvės vaiandos: Atdara pirmadieniais ir ketvirtadieniais iki 9:00 vakaro. Antrad., treč., penkt. ir šentadieniais iki 6:00 vakaro.
S. A. BERGMAN INC.
WALLPAPER PAINTS
1524 WEST 63rd ST.
CORNER 63rd AND JUSTINE

Vasarvietė "NIDA"
Sav. PR. KALVAITIS
BEVERLY SHORES, INDIANA
Tel.: MIchigan City 2-2711
LIETUVIŠKAS MAISTAS
ALUS IR VYNAS
GERĄ MAUDYMUISI VIETA

Jei tenka kentėti nuo užkietėjusių
KORNŲ (nuospaudų)
ir nuotrynų, tai vartokite naują ir skubų skausmų naikintoją X-IT. Bonkutė kainuoja tik 75c. jūsų apylinkės drugštoryje.

VENECINĖS UŽUOLAIDOS
Gaminame savo užolaidas iš geriausių medžiagų. Įtaisome naujas ir taisome senas užuolaidas. Teikiame gerą patarnavimą, būsite patenkinti.
GOODWILL VENETIAN BLIND CO.
SU 4-6450

CARL KASPER, GĖLININKAS
Gėlės visokioms progoms
Įsteigta 1921 metais
Patenkintas kiekvienas reikalavimas
NUVEŽAME GĖLES VELTUI
Patikimas patarnavimas.
8138 S. Cottage Gr. VIncennes 6-7474

Garantuotas baldų apmušimas už prieinamas kainas pas
COVETTE UPHOLSTERING
PERSTILIAVIMAS IR PATAISYMAS
UŽUOLAIDOS IR APVALKALAI.
Geriausias medžiagų pasirinkimas.
Šaukite dabar
GRaceland 2-1495
2114 W. BELMONT

"A Mere Suggestion"
Paste this on your windshield
It could save your life.
IF YOU CAN'T DRIVE YOUR CAR HOME—CALL
EDGECOMB
EDGECOMB GARAGE AND TOWING SERVICE
4080 NO. BROADWAY
GRaceland 7-5355

REMODELING
KITCHENS — ATTICS
BASEMENT FLATS
General Building Maintenance
4730 SOUTH ELLIS
KEnwood 8-1505

ROOFING & SIDING
• REPAIRING
• REPAINTING
• REPLACING
New roofs made and repaired.
We do the best work in the city.
FREE ESTIMATES
S & W ROOFING CO.
SUMMIT 2159-J
ESTEBROOK 8-5112

TINKAVIMAS
Įdedamos Naujos Lubos "Arches" ir Pataisymas.
Prieinamos kainos ir skubus aptarnavimas.
ROBERTS PLASTERING
HU 3-4763

LIETUVIŠKA ĮSTAIGA
SAFETY OF YOUR SAVINGS
CRANE Savings & LOAN ASS'N
INSURED UP TO $10,000
5%
2555 West 47th Str.
CHICAGO 32, ILL.
LAf. 3-1083
B.R.PIETKIEWICZ PRES.

BIRŽELIO JAUNAVEDĖMS DOVANOMS
VEIDRODŽIAI
DOVANOS PAGRAŽINTI NAUJUS NAMUS
Matykit Mūsų Didelį Veidrodžių Pasirinkimą Mūsų Parodos Kambary.

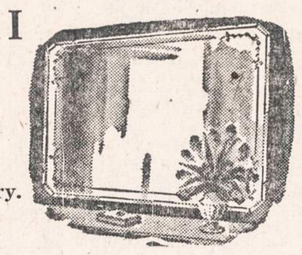

PAKABINIMAS VELTUI
NORMAL GLASS CO.
7530 So. Halsted Street HUdson 3-4000

MORGIČIŲ PASKOLOS
UŽ ŽEMESNIUS NUOŠIMČIUS
Karo veteranams - G. I. - paskolos už 4½%
Stipriausioji taupymo įstaiga
Turtas — $44,000,000.00
Atsargos Fondas — $3,500,000.00
ĮSTAIGOS VALANDOS: Kasdien, įskaitant šeštad., nuo 9 val. ryto iki 4 po pietų. Ketvirtadieniais nuo 9 val. ryto iki 8 val. vakaro. Trečiadieniais visai neatidaroma.
JUSTIN MACKIEWICH, President and Manager
Standard Federal Savings
AND LOAN ASSOCIATION OF CHICAGO
4192 ARCHER AVE., CHICAGO 32
(Archer Ave. at Sacramento)
PHONE: VIrginia 7-1141

SHULMISTRAS & Co.
INSURANCE
REAL ESTATE
4004 S. ARCHER AVE.
CHICAGO 32, ILL.
LAfayette 3-6300
Property Management
Mortgage Loans
Notary Public
Investment
ARCHER CURRENCY EXCHANGE
Checks Cashed
Money Orders

NEW G-E REFRIGERATOR WITH
REVOLVING SHELVES
PUTS ALL FOOD AT YOUR FINGERTIPS!

PLUS
ALL THESE NEW FEATURES!
★ fold away bottle racks
★ ice cream rack—juice can dispenser
★ adjustable door shelves
★ mini-cube ice trays
EASY TERMS
After Small Down Payment
Two separate appliances in One cabinet!

A big automatic defrosting refrigerator . . . and a true zero-degree freezer that holds up to 89 packages of frozen foods!
MODEL LH-121L 12.1 CUBIC FEET
REFRIGERATOR-FREEZER COMBINATION
SOLTIS HOME APPLIANCES AND FURNITURE
2647 West 51st Street
Tel. HEmlock 4-7095
OPEN MONDAY AND THURSDAY EVENINGS

NAUJIENOS

THE LITHUANIAN DAILY NEWS

Published Daily Except Sunday by The Lithuanian News Pub. Co., Inc.
1739 South Halsted Street, Chicago 8, Ill. HAymarket 1-6100

Entered as second-class matter March 7, 1914 at the Post Office at Chicago, Ill., under the Act of March 3, 1879.

Subscription Rates:
$9.00 per year in Canada
$9.00 per year outside of Chicago
$10.00 per year in Chicago
5 cents per copy.

Užsakymo kaina:
Chicagoje—paštu:

Metams	$10.00
Pusei metų	$5.50
Trims mėnesiams	$3.00
Vienam mėnesiui	$1.25

Chicagoje per išnešiotojus:

Viena kopija	5c.
Savaitei	30c.
Mėnesiui	$1.25

Jungtinėse Valstybėse, ne Chicagoje:

Metams	$9.00
Pusei metų	$5.00
Trims mėnesiams	$2.50

Užsieniuose:

Metams	$11.00
Pusei metų	$5.50
Tmis mėnesiams	$3.00

Naujienos eina kasdien, išskiriant sekmadienius. Leidžia Naujienų Bendrovė, 1739 S. Halsted Street, Chicago 8, Illinois. Telef.: HAymarket 1-6100.

Pinigus reikia siųsti pašto Money Orderiu kartu su užsakymu.

Nepageidaujama "Talka"

Senatorius Paul H. Douglas (dem. iš Illinois) nenori komunistų "talkos" rinkimų kovoje. Patyręs, kad "Daily Worker" puola jo oponentą, republikonų kandidatą Meek, senatorius pasiuntė to laikraščio redaktoriui telegramą, pareikšdamas, jogei Meek, "kaip ir aš, yra patriotiškas amerikietis", ir protestuodamas prieš jo šmeižimą.

"Illinois valstybėje", pastebėjo sen. Douglas, "mes galime išspręsti savo politinius skirtumus be Kremliaus lakėjų patarimo. Nors p. Meek yra mano oponentas, jisai neima įsakymų iš Maskvos, gaunamų pogrindžio keliu, ir jam nereikia raitytis, kaip kirminui karštoje krosnyje, kad nenukryptų nuo linijos".

Gerai sen. Douglas padarė, griežtai atsiribodamas nuo komunistų, kurie apsimeta jo rėmėjais ir puola republikoną Meek, norėdami tuo įrodyti savo "pažangumą".

Iš tikrųjų izoliacininkas Meek yra komunistams daug artimesnis, nes jisai priešinasi tam, kad Jungtinės Valstybės padėtų Europos ir Azijos tautoms, kurioms gresia pavojus iš sovietų imperializmo pusės.

Paul H. Douglas pravedė JAV senate rezoliuciją, smerkiančią Sovietų Sąjungą dėl Lietuvos, Latvijos, Estijos ir kitų tautų pavergimo ir skatinančią JAV atstovus Jungtinėse Tautose iškelti bylą pavergėjams.

Rinkimai Korėjos Respublikoje

Pereitą savaitę buvo renkamas naujas Korėjos Respublikos seimas, ir absoliučią daugumą vietų jame laimėjo liberalų partija, kurios priešakyje stovi respublikos prezidentas Syngman Rhee.

Jo partija pravedė 109 atstovus iš 203 visų seimo narių. Kitos partijos ir "nepriklausomieji" gavo visi kartu 94 mandatus.

Rinkimai ir jų rezultatai aiškiai parodė, kad Korėjos Respublikoje, kurios teritorija guli pietuose nuo 38 Paralelės, nėra nuslopinta politinė laisvė, kaip skelbia Maskva ir jos pakalikai. Fašistinėje tvarkoje nebūtų galėję varžytis rinkimuose su valdžios partija trys kitos partijos ir daugybė įvairaus plauko nepriklausomų kandidatų, laimėjusių 74-se apygardose.

Jei Korėją būtų užkariavę šiaurės korėjiečiai, kurie 1950 m. birželio mėnesį pradėjo veržtis į respublikos žemę, tai viso pusiasalio gyventojams šiandien būtų leidžiama balsuoti tiktai už komunistų partijos siūlomus kandidatus.

Balsuotojų Amžius

Amerikos piliečiai gauna teisę balsuoti valdiniuose rinkimuose, tik sulaukę 21 metų amžiaus. Taip buvo iki šiol ir taip pasiliks toliau, pagal JAV konstituciją.

Prez. Eizenhowerio sumanymas suteikti balsavimo teisę 18 metų jaunuoliams nesurinko dviejų trečdalių daugumos senate. Sumanymą parėmė 34 senatoriai, pasipriešino 24.

Konstitucijai pakeisti reikia dviejų trečdalių pritarimo abejuose kongreso rūmuose ir trijų ketvirtadalių valstybių patvirtinimo.

APŽVALGA

NENORI "TARYBŲ LIETUVOS"

Lietuvių komunistų spauda praneša, kad JAV vyriausybė nori deportuoti 21 asmenį į Lietuvą, būtent, šiuos: Vincą Andrulį, Agnę Deikienę, Juozą Gebartą, Petronę Jakštienę, Juozą Luką, Joną Krausą, Verą Hathaway, Mike Gates, Sol Hertz, L. Prūseiką, Rają Rubin, B. Saltzman, Jurgį Širvinską, V. Paukštį, Uršulę Paich, V. Romandą, Joną Urboną, Joną Semašką, Kielą ir Kiškį.

Deportavimo bylas vyriausybė iškėlė tiems asmenims, kurie, *nebūdami piliečiai*, veikė arba tebeveikia komunistų partijoje. Tos partijos veikla yra pripažinta "subversyvia" (priešvalstybine).

Aukščiau paminėtieji asmenys yra kilę iš Lietuvos. Jie gėrisi "tarybų" santvarka ir nuolatos smerkia Amerikos demokratinę sistemą. Rodos, jie turėtų su džiaugsmu pasinaudoti proga išvažiuoti į "Tarybų Lietuvą". Tačiau jie priešinasi ir šaukiasi pagalbos, prašydami aukų "prieš deportavimų isteriją". Kur jų logika?

SPAUDOS LAISVĖ?

Š. m. 38-ame "Darbininko" numeryje yra įdėtas N. Y.-N.J. Kunigų Vienybės Provincijos Valdybos pranešimas, kuriame sakoma:

"Kunigų Vienybės New Yorko ir New Jersey provincijos kunigai, žinodami savo atsakomybę prieš Dievą, įspėja lietuvius tikinčiuosius, kad jau kuris laikas 'Vienybė' tapo prieš katalikų tikėjimą nukreiptas laikraštis. Kiekvienam tikinčiam primename, kad draudžiama tikėjimą statyti į pavojų, draudžiama skaityti prieš tikėjimą nukreiptus raštus, dar labiau draudžiama tokius raštus remti.

"Prašome iš to pasidaryti išvadas".

Išvados, kurių nori tas Kunigų Vienybės komitetas, yra visai aiškios: neskaitykite ir neremkite savaitraščio "Vienybės"!

Ar tai yra lietuvių spaudos atgavimo 50 metų sukakties paminėjimas?

Keistoki yra to "įspėjimo" autorių argumentai. Jie rašo, kad esą "draudžiama tikėjimą statyti į pavojų". Kokiu gi būdu jisai yra statomas į pavojų? Argi tuo, kad laikraštis deda kritikuojančius tikėjimą straipsnius? Tai būtų ne labai geras paliudymas tikėjimui, nes tai reikštų, kad tikėjimas neatsilaiko prieš kritiką.

Kitas dalykas. Įspėjimo autoriai sako, kad "draudžiama (tikintiesiems) skaityti prieš tikėjimą nukreiptus raštus". Jei taip, tai kaip tada tikintieji gali patirti, ką tikėjimo priešai skelbia, ir pasiruošti jų skelbiamas idėjas atremti?

Mums atrodo, kad šitoks New Yorko ir New Jersey's kunigų nusistatymas labiau stato į pavojų tikėjimą, negu dėjimas laikraštyje priešingų tikėjimui raštų, nes jisai *atima tikintiesiems galimybę apginti tikėjimą.*

Jei tikintieji, klausydami draudimo, ir liautųsi skaitę "priešingą" spaudą, tai vargiai jie liausis susitikti ir pasikalbėti su tikėjimo priešais arba kritikais. Darbo vietose, biznio įstaigose, draugijų susirinkimuose, koncertuose, piknikuose, privačiuose namuose sueina žmonės įvairiausių pažiūrų ir diskutuoja visokiausius klausimus. Tokiuose susitikimuose žmogus, kuris nežino, kokius argumentus vartoja tikėjimo kritikai, būtų bejėgis prieš juos!

Ar ne dėl panašios priežasties, beje, Italijoje milijonai katalikų nesugeba atsispirti bolševikinio komunizmo propagandai ir už tą partiją balsuoja?

Nei politinė partija, nei religija, nei šiaip kokia ideologija *negali* šiais laikais apsisaugoti, apsitverdama "geležine" draudimų siena. Ypač negali demokratinėse šalyse, kurios pripažįsta *spaudos, žodžio ir sąžinės laisvę.*

Ir neprivalo!

Kunigų Vienybės provincijos valdyba (kurios nariai, tur būt, neviena proga sakėsi gerbią ir tolerancijos principą!) privalo neužmiršti, kad spaudos laisvė reiškia ne tik laisvę rašyti bei spausdinti "tiesą", *bet ir laisvę skelbti "klaidingas" nuomones.*

Kas teisinga, o kas klaidinga, tegali paaiškėti tik laisvose diskusijose.

PASTABĖLĖS

— Lituanistikos instituto tikraisiais nariais yra: K. Alminauskas, M. Alseikaitė-Gimbutienė, K. Avižonis, J. Balys, M. Biržiška, Vacl. Biržiška, L. Dabrūnas, Z. Ivinskis, J. Jakštas, P. Jonikas, V. Krėvė-Mickevičius, A. Kučas, V. Maciūnas, K. Pakštas, A. Plateris, J. Puzinas, A. Salys, A. Senas, Pr. Skardžius, S. Sužiedėlis, A. Šapoka, V. Trumpa, A. Vaičiulaitis, A. Vasiliauskas ir V. Vilimas. Iš jų visų tik vienas gyvena V. Europoj.

Dabar Lituanistikos Instituto eina laiškais prezidento rinkimai. Iki šiol laikinu L. Instituto prezidentu buvo Dr. P. Jonikas.

Prezidento rinkimuose dalyvauja visi L. Instituto tikrieji nariai ir jo finansų rūpintojai.

— Lenkų politinių veiksnių šaltiniai skelbia, kad dabar komunistinėje Lenkijoje veikia 167 priverčiamų darbų stovyklos su 300 tūkstančių ten kalinamų.

Tie patys šaltiniai sako, kad Lietuvos priverčiamose stovyklose, be išgabentų už jos sienų, nuolatos kalinama tarp 20—50 tūkstančių; Latvijoje — 10,000; Estijoje — 5 tūkstančiai; Čekoslovakijoje 120 darbo stovyklose kalinama 150 tūkstančių ir Rumunijoje — 60 tūkstančių. Darbo vergų turi taip pat Bulgarija, Vengrija ir Albanija.

— Iš Klaipėdos krašto vokietininkų leidžiamo laikraštuko "Memeler Damfboot" Vokietijos lietuvių bendruomenės Informacijos įsidėjo parašytą straipsniuką Vasario 16 d. gimnazijos persikėlimo proga į naujas patalpas.

Čia to straipsniuko tas vietas, kurios nusako Klaipėdos krašto buvusių vokietininkų iki šiol neišgaravusias nuotaikas, įdedame su savo pastabomis.

Buvę Klaipėdos krašto vokietininkai sako:

"Mes norime užmiršti, kad Lietuva sutrypė kojomis klaipėdiečių kultūrinę ir politinę autonomiją".

Atsakome: nebuvo kas Lietuvai trypti, nes ta autonomija pačių vokietininkų buvo trypiama ir nekenčiama.

Buvę Klaipėdos krašto vokietininkai iš "Memeler Dampfboot" teiga:

"Mes norime užmiršti, kad Lietuva ištrėmė iš Klaipėdos krašto mokytojus, Vokietijos piliečius".

Mes čia klausiame. Na, kad ir nūdienėje Vokietijoje, ar yra bent vienas Lietuvos pilietis mokytojaująs vokiečių mokykloje?

Buvę Klaipėdos krašto vokietininkai sako:

"Mes norime užmiršti, kad Lietuva prieš tėvų norą daugelyje kaimo mokyklų bandė panaikinti dėstomąją vokiečių kalbą".

Taigi tik bandė, bet nepanaikino, nes nenorėjo kojomis trypti Klaipėdos autonomiją. Ir čia pat klausiame, o kaip Vokietija pasielgė smurtu užėmusi Klaipėdos kraštą su ten veikusiomis lietuvių mokyklomis?

Buvę Klaipėdos krašto vokietininkai sako:

"Mes norime užmiršti, kad lietuviai bandė sulietuvinti Klaipėdos krašto mokytojų parengimą".

Ir vėl tik bandė. O vokietininkai, prie Hitlerio atkutę, ištikimus lietuvius skundė arba net patys juos grūdo kalėjimuosna. Gal buvę Klaipėdos krašto vokietininkai prisimins, kiek Vokietijos koncentracijos stovyklose žuvo lietuvių ir kiek ten jų buvo kankinama, vien tik to dėl, kad jie sakėsi lietuviais esą?

—a.

Nauja sovietų apgaulė

Prieš penkerius metus Jungtinėse Tautose buvo priimta genocido sutartis. Genocidas reiškia pavienių asmenų ar ištisų tautų naikinimą. Tos sutarties tikslas — kovoti prieš bet kurį nusižengimą, persekiojant tikėjimą, naikinant atskirus asmenis ar ištisas tautas dėl jų tautinių, politinių ar religinių įsitikinimų.

Visų nustebimui, Sovietai, kraštas, kuris pasižymi ne vien įvairių laisvių suvaržymu, pavienių asmenų ir tautų naikinimu, š. m. gegužės mėn. 3 d. pasirašė sutartį, nukreiptą prieš genocidą. Jie tat padarė, nenorėadmi atsidurti tarptautinio teismo kaltinamųjų suole.

Sovietų atstovas Jungtinėse Tautose, Andrej Višinski, tą sutartį pasirašydamas, padarė pastabą, kad Maskva negali pripažinti tarptautinio teismo sprendimo. Šiuo pareiškimu patys Sovietai pasisako, kad jie yra ne kas kitas, nusikaltėliai žmoniškumui, tačiau nenorį nešti atsakomybę už eilę padarytų nusikaltimų.

Sovietai nusikalsta lietuvių jaunimą varydami į Kazachstaną ir kitus kraštus tariamai žemės ūkio gamybai spartinti. Jie nusikalsta tai sutarčiai, nes kiekvienas darbininkas be atskiro leidimo negali pajudėti iš darbovietės. Jie prasižengia tai sutarčiai, kolchozininkus pavertę valstybės vergais, kurie pusbadžiai gyvena. Kremlius yra didžiausias nusikaltėlis, sukūręs visame krašte prievartinį darbą ir milijonus naikindamas darbo stovyklose. Jis yra kaltas, išnaikinęs atskiras nedideles tautas ir šimtais tūkstančių nekaltų žmonių ištrėmęs sunaikinti vien tik todėl, kad jie nenori išpažinti komunizmo ar paklusti rusų vergystei.

Prieš Sovietams pasirašant tą sutartį, 42 valstybės buvo padėjusios parašą kovoti prieš Maskvos nusikaltimus. Sovietams pasirašant tą tarptautinę sutartį, Jungtinėse Tautose buvo paskleisti pakaltinimai dėl nusikaltimų žmoniškumui, kuriuos Sovietai padarė Pabaltijo valstybėse, Čekoslovakijoje, Rumunijoje ir Vengrijoje. Kituose raštuose Sovietai kaltinami persekiojų tikėjimą įvairiuose kraštuose. Pabaltijo Laisvės Komitetas savo rašte nurodė, kad Sovietai, pasiaršydami tą sutartį, patys įsipareigoja panaikinti tuos nusikaltimus, kurie anksčiau jų rankomis buvo daryti.

Pagal tą sutartį, visi Sovietų piliečiai, kurių laisvės yra varžomos ir jų žmoniškumas pažeidžiamas, gali skųstis Jungtinėms Tautoms, pasirėmę tos sutarties 8 straipsniu. Kiekvienam aišku, kad nė vienas Sovietų pilietis negalės įteikti skundo Jungtinėms Tautoms, nes toks žygis tebūtų tik savęs pasmerkimas sunaikinimui.

Sovietai pasirašė tą sutartį, siekdami ne uždrausti, bet ir toliau išlaikyti tą santvarką, kuri remiasi nusikaltimais ir nuolatiniu pavienių asmenų, atskirų grupių ar ištisų tautų naikinimu. Šis Sovietų žygis yra apgaulė, nukreipta prieš visą pasaulį. Niekas iš laisvųjų tautų negalės nuodugniai patikrinti tų visų nusikaltimų, kuriuos daro Kremliaus vyriausybė. Geležinė uždanga ir toliau lieka užskleista, nes ir svetimų valstybių diplomatai negali naudotis laisve judėti po visą kraštą.

Pavergtų tautų atstovai, esą laisvajame pasaulyje, ir toliau turės vesti dar smarkesnę kovą prieš Sovietus, kurie ten sukūrė ištisą vergų stovyklą. Toje stovykloje nebus suteikta laisvės pavergtiesiems iki ten vyraus dabartinė komunistinė santvarka. Šioje srityje vedant kovą prieš nusikaltimą žmoniškumui, pirmiausia reikalinga pašalinti nusikaltėlį, sėdintį Kremliuje.

—E.

Pakelia statybininkams atlyginimą

Apie 47,000 įvairių Chicagos srities statybos darbininkų, priklausančių AFL unijai, gauna 15 c. atlyginimo pakėlimą už valandą. Pakėlimas įsigalios nuo liepos 5 d. Pagal naują atlyginimo lentelę, dailidės gaus už valandą $3.20, darbininkai $2.42, o mūrininkai $3.475.

JONAS GRIGAITIS-GRIGALIŪNAS

ATSIMINIMAI IŠ RYGOS LIETUVIŲ GYVENIMO

25. *(Tęsinys)*

Tris dienas tęsėsi Pašalpos Draugijos visuotinis susirinkimas

1909 metais pavasarį Pašalpos Draugijos valdybos vieną sekmadienį sušauktame visuotiniame narių susirinkime 1908 metų apyskaitai patvirtinti ir valdybos bei revizijos komisijos narių išrinkimui, dar buvo įtrauktas į denotvarkę draugijos įstatų papildymas bei pakeitimas, tame skaičiuj ir punktas apie tai, kad draugijai leidžiama turėti bufetą be svaiginančių gėrimų. Jau draugijos valdyboje paruošiant dienotvarkę pasireiškė, kad valdybos maža dalis pageidavo turėti bufetą su svaiginančiais gėrimais, bet dauguma valdybos narių tą pageidavimą atmetė. Tuo mažuma liko nepatenkinta ir į visuotiną susirinkimą "sumobilizavo" savo bičiulius, kad galėtų pravesti jųjų nusistatymą. Susirinkimo dieną, išrinkus pirmininką ir sekretorių, ta mažuma pirmiausia pareiškė, kad reikalinga pakeisti dienotvarkę: punktą apie pakeitimą įstatų reikia anksčiau svarstyti, o po to tik tvirtinti apyskaitą. Tam jų sumanymui valdyba ir revizijos komisija užprotestavo ir visuotinis susirinkimas 200 prieš 40 balsų jųjų pageidavimą atmetė. Dienotvarkė liko be pakeitimų. Po to pirmininkaujantis, pataikaudamas mažumai, nubalsuotą klausimą vėl pradėjo leisti svarstyti. Tada visuotinis susirinkimas pirmininką atstatė ir buvo išrinktas naujas pirmininkas, kuris, prisilaikydamas dienotvarkės, leido svarstytą 1908 metų apyskaitą nagrinėti. Revizijos komisijai padarius pranešimą apie apyskaitos tikrumą, mažuma pradėjo kibti prie kiekvienos išlaidų pozicijos ir, savo ilgomis kalbomis užtęsdama susirinkimą, tokiu sabotažu tikėjosi, kad daugumai nusibos jųjų klausytis ir apleis susirinkimą, o pabaigoj vakare jie pasistengs pravesti bufeto steigimą su svaiginančiais gėrimais. Mažuma apsiriko: nė vienas priešininkas svaiginančių gėrimų neišėjo, o iki 12 val. nakties dar apyskaita nebuvo patvirtinta ir susirinkimas buvo uždarytas. Neišspręsti dienotvarkėj klausimai buvo atidėti svarstymui kitam sekmadieniui.

Antrą sekmadienį visuotinis susirinkimas, pirmininkui pasiūlius, kad kalbėtojai tuo pačiu klausimu gali kalbėti neilgiau 5 minučių, persvarstė ir patvirtino apyskaitą. Posėdžiui pasibaigus 12 val. nakties, neišspręstas įstatų pakeitimas ir rinkimai valdybos ir revizijos komisijos, buvo atidėti trečiam sekmadieniui.

Kai trečią sekmadienį buvo svarstomas įstatų pakeitimas, tai mažuma, norėdama turėti bufetą su svaiginančiais gėrimais, įrodinėjo, kad draugija už tokį bufetą užsidirbsianti nemažai pinigų, kadangi atsirandąs žmogus, norįs tą bufetą išnuomoti ir draugijai gerą nuomą sumokėti. Į tai buvo paaiškinta, kad bufetininkas sumokėjęs nuomą, norėsiąs užsidirbti ne tik tą nuomą, bet ir uždarbį turėti, ir jis stengsis visokiais būdais pritraukti daugiau klientų, o jie, begerdami iki 12 val. nakties, prisigėrę pradės triukšmauti ir peštis, todėl bufetas su svaiginančiais gėrimais draugijai gali gerą vardą suteršti, dėl to toksai bufetas visai nereikalingas. Visuotinis susirinkimas 4/5 balsų dauguma pripažino bufetą su svaiginančiais gėrimais nepriimtinu, o nutarė bufetą be svaiginančių gėrimų įtraukti į įstatų papildymą. Po to buvo padaryti valdybos ir revizijos komisijos rinkimai ir 10 val. vakaro tris dienas prasitęsęs visuotinis narių susirinkimas užbaigtas, kas draugijos gyvenime tiktai vienas toksai įvykis atsitiko.

Pralaimėjusi Pašalpos Draugijos narių mažuma sumanė ir įsteigė Draugiją "Žaislas", kur buvo ir bufetas su svaiginančiais gėrimais.

Aršiausias kovotojas už bufetą su stipriais gėrimėliais buvo Kazimieras Murelis. Jis Nepriklausomoj Lietuvoj tarnavo Susisiekimo Ministerijos kooperatyve prekių užpirkėju. Jis vieną dieną pareiškė, kad pametęs dešimt tūkstančių (10,000) litų kooperatyvo pinigų. Už tai buvo patupdytas į kalėjimą ir Kauno Apygardos Teismo buvo pripažintas kaltu ir priteistas kalėti keletą mėnesių, bet priteistų kooperatyvo nuostolių nebuvo iš ko padengti.

Dainos Draugija "Giedra"

1908 metais Rygoj dar buvo įsteigta Lietuvių Dainos Draugija "Giedra". Jos steigėjai — raidžių rinkėjas Poderis, fizinio darbo žmonės du broliai Kauneckai, Morkūnas, Bagdonavičius, Dumša, Ona Kauneckaitė ir kiti.

1910 metais Draugija Giedra leido savaitinį laikraštį "Vilnis", kuris buvo socialdemokratų pakraipos. Laikraštį "Vilnis" redagavo Vladas Požėla.

Taupomoji-Skolinamoji kasa

1912 metais Pašalpos Draugijos 75 nariai išreiškė pageidavimą, kad prie Draugijos būtų įsteigta Taupomoji Skolinamoji kasa. Todėl pirmiausia reikėjo papildyti draugijos įstatus, kad draugija galėtų steigti savo kasą. O kad toj kasoj galėtų dalyvauti didesnis skaičius narių, taip pat įstatus reikėjo papildyti atskiru paragrafu, kad asmuo, įmokėjęs draugijai nemažiau 10 kapeikų, yra laikomas jos nariu rėmėju, tačiau rėmėjai draugijos visuotiniuose susirinkimuose neturi balso, bet jie gali būti kasos nariais. Tokie papildymai draugijos įstatų valdžios organų buvo patvirtinti tik 1913 metais. Tais pat 1913 m. buvo paruošti Taupmosios Skolinamosios kasos įstatai, kurie tų pat metų pabaigoj irgi buvo patvirtinti.

1913 metais gruodžio mėnesį buvo sušauktas kasos steigėjų narių visuotinis susirinkimas, kuris nutarė nuo 1914 metų sausio 1 d. kasą įsteigti ir išrinko Kasos tarybą iš 12 asmenų.

Kasos Taryba savo posėdy išrinko iš savo tarpo tarybos pirmininku Antaną Beliūną ir kasos valdybą iš 3 narių: pirmininko Antano Šimoliūno ir narių Augustino Vronevskio ir Tituso Žilevičiaus. Be to, kasos taryba man pasiūlė būti kasos buhalteriu-reikalų vedėju. Kadangi aš Geležinkelių Valdybos Taupomoj Skolinamoj kasoj vakarais dirbdamas buvau ištarnavęs 10 metų ir gerai susipažinęs su tos įstaigos darbuotės tvarka, o iš lietuvių tarpo neatsirado kito žmogaus, dirbusio panašioj įstaigoj, gi paėmus į tas pareigas žmogų nedirbusį tokio darbo, man esant kasos tarybos nariu visvien būtų reikėję jį mokyti, tai tarybos pasiūlymą priėmiau, atsisakydamas iš Geležinkelių Valdybos kasos tarnybos.

(Bus daugiau)

Skaitykite ir platinkite Naujienas

J. PRONSKUS

LIBERALIZMAS IR RELIGIJA

(Tęsinys)

Theodore Parker, garsusis Bostono pamokslininkas, kurio pastangomis buvo išlaisvinta Naujoji Anglija iš čia įsigalėjusios fanatikų puritonų teokratijos, šiaip nusako savo tikėjimą žmogaus prigimtimi:

"Jūs ir aš nesame gimę nuodėmėje ar prakeikime. Kur tik širdis plaka meile, tikėjimas ir protas laisvai reiškiasi, ten yra Dievas, kaip ir senovėje pranašų ir išminčių širdyse. Nei Gerizimas, nei Jeruzalė, nei Jėzaus palaiminta žemė nėra tiek šventi, kaip gero žmogaus širdis; niekas kita nėra tiek kupina Dievo. Skaistusis dangus lenkiasi viršum kiekvieno žmogaus, mažo ar didelio; lai jis tik pakelia savo galvą, ir niekas nestovi tarp jo ir begalybės erdvės. Dievo okeanas supa visus žmones; tik išimk sielą iš jos geidulių, saumeilės, nuodėmės; niekas nebestovės tarp jos ir Dievo, kuris srovena į žmogų, kaip šviesa į orą. Taip tikrai, kaip kad atvira akis geria šviesą, tyra širdis mato Dievą, ir tas, kas tikrai gyvena, jaučia Jį kaip tikrą esimą. Tai yra patirties doktrina. Būna valandos, kai likimo ranka rodosi sunkiai mus slegia; kai laikas atrodo veltui praeikvotas; kai nuoširdumas lieka nesuprastas arba geras atlygintas piktu, kai tenka patirti blogiausiąją žmogaus prigimties pusę ir mus pačius apima savęs degradacijos jausmas. Kaip savo vidaus taip išorės išbandymuose nebežinome, kuriuo keliu sukti. Širdis alpsta ir yra linkusi pražūti. Tuomet gilioje sielos tylumoje, kai žmogus viduje atsigręžia į Dievą, šviesa, paguoda ir ramybė grįžta. Visi jo rūpesčiai belieka tik rasos lašeliai ant jo kojų apavo. Jo priešingumai ir pavydai, jo baimės, garbės, paniekos ir visi neužtarnauti gyvenimo nepasisekimai dingsta iš akiračio, sumažėja ir išnyksta daubos rūkuose, kuriuos jis ką tik paliko toli užpakalyje. Ryžtumas grįžta atskrisdamas galingais sparnais, Tiesa pasidaro aiški kaip vidudienis; siela tikėdama skuba į savo Dievą... Tėvas yra arti mūsų, kaip visuomet buvo, arba priešingai protas būtų išdavikas, dorovė būtų tik tuščia forma, religija būtų pasityčiojimas ir meilė bjaurus melas".

Woodrow Wilson, pasaulio Tautų Sąjungos steigėjas, savo Išlaisvintos Žmonijos Principuose išdėstęs, kurių dalykų laisvoji žmonija turi laikytis karo ar taikos metu, baigia žodžiais:

"Šešėliai, kurie šiandien tamsa tebedengia mūsų kelią, greit bus išblaškyti ir mes žengsime pirmyn su šviesa aplinkui, jei tik mes patys būsime ištikimi sau — sau,kaip mes norėtume būti suprantami pasaulio pasitarimuose ir mintyse visų tų, kas myli laisvę ir teisę ir teisingumą".

Kaip matome iš čia patiektų tik kelių pavyzdžių, visi tie vyrai buvo liberalai, ir visi jie buvo tikintys ir giliai tikintys žmonės. Tikėdami, kad visi žmonės, būdami vieno Tėvo vaikai yra savo tarpe broliai ir todėl gali ir privalo gyventi kaip broliai, meilėje ir laisvėje, ir vaduodamiesi sau Tėvo suteikta didžiausia dovana — protu ir širdimi, yra pajėgūs susikurti žemėje žmonišką gyvenimą, jie pasiekė to, kad šiandien tas liberalų sukurtasis kraštas, JAV, yra viso pasaulio vienintėlė viltis. Ir kai San Francisco susirinko pasaulio tautos įsteigti Jungtines Tautas bei nustatyti žmoniško sugyvenimo tvarką, tai Charterio įžanga (preamble) buvo parašyta lygiai tais pat žodžiais, kuriais prasidėjo ir JAV Konstitucija: "Mes, Jungtinių Tautų žmonės... tikslu patvirtinti savo tikėjimą pagrindinėmis žmogaus teisėmis, žmogaus asmens brangumu (dignity) ir verte... tikslu skatinti socialinę pažangą ir geresnį gyvenimo standartą didesnėje laisvėje... praktikuoti toleranciją..." ir t.p.

Liberalizmas ir demokratija

Demokratija be liberalizmo yra neįmanoma, nes demokratija yra tikėjimas žmogaus prigimtimi, jo ateitimi ir jo potencialumais (galėjimais), o tatai yra ir liberalų tikėjimo pagrindass.

Faktiškai šiandien, jei žiūrėti vien tik laisvo ir dvasiniai bei medžiaginiai gražiai pažengusio krašto gyventojo akimis, žymi dalis to, ko liberalizmas siekė, atrodo, yra pasiekta ir užtikrinta. Kaip prof. J. B. Bury savo knygoje "Minties laisvės istorija", 1913 m. rašė:

"Minties kova su autoritetizmu baigėsi, kaip dabar atrodo, lemiamai ir yra patvari laisvės pergalė... Nors ir naivu būtų tikėti, kad ateityje nebebus daroma pastangų laikrodį atsukti atgal, laisvė šiandien yra daug palankesnėje būklėje, nėi buvo Romos imperijos laikais. Nes tais laikais minties laisvės socialinė svarba nebuvo įvertinama, tuo tarpu kai šiandien, ilgo konflikto pasėkoje, kurs buvo reikalingas laisvei atgauti, žmonės sąmoningai supranta jos svarbą. Gal būt toks įsitikinimas bus pakankamai stiprus atsiginti nuo konspiracijų prieš laisvę. Tuo tarpu viskas turi būti daroma, įteigti jaunuomenei, kad minties laisvė yra žmonijos pažangos aksioma".

Tai buvo rašyta 1913 metais, tai yra prieš pat Pirmąjį pasaulinį karą. Per 40 po to sekusių metų labai daug kas įvyko gerojon pusėn, bet, atrodo, daug daugiau įvyko blogojon. Tiesa, buvo statomi ir perstatomi rėmai atskiro žmogaus (individo) ir visos žmonijos laisvei ir gerbūviui, taikai ir broliškumui įgyvendinti, Tautų Sąjunga, dabar Jungtinės Tautos, su gražiausiai skambančiais principais ir gero gyvenimo receptais. Pirmą kartą žmonijos istorijoje nebereikia priimti karo, nedarbo, ignorancijos ir godumo, kaip neišvengiamo blogio pasaulio santvarkoje. Jau visiems aišku, kad jei tie blogiai tebėra, tai jie tebėra ir toliau tebebus tik dėlto, kad patys žmonės — sąmoningai ar nesąmoningai nori, kad jie būtų. Šiandien žmonės turi galią ir nuovoką, išteklius ir gabumus mistinę doktriną apie žmogaus kilmingumą paremti praktiškais solidžiais papatais, ir pasaulinės taikos bei broliškumo įgyvendinimas teoretiškai yra jau visiškai įmanomas, tik bereikia visiems tuos siekius pasirinkti ir už juos mokėti reikalaujamą kainą.

Bet kaip reikalai iš tikrųjų stovi? Vien tik mūsų gentkartėje pergyvenome du kruviniausius visapasaulinius karus, iš kurių išdygo ir užaugo bent trys biauriausios žmonijos vėžio ligos votys, kurių dvi demokratinio pasaulio kruvinomis aukomis buvo išpjautos, bet trečioji savo laiku nebuvo išpjauta ir šiandien yra aprėpusi jau kuone visą pusę pasaulio ir gresia išsiplėsti į likusią sveiką žmonijos organizmo dalį. Tai fašizmas, nacizmas ir komunizmas.

Faktas yra, kad gyvename istorijoje neturinčios pavyzdžio globalinės krizės metą, kur visas mūsų pasaulis jau yra perskeltas į du žūtbūtinei kovai apsišarvavusius frontus: iš vienos pusės kruvinai raudonas komunistinis totalitarizmas, savo nežmonišką dvasinio ir fizinio paverginmo techniką "patobulinęs" savo žlugusių sėbrų, fašizmo ir nacizmo, metodais, graso apsėsti visą likusį pasaulį; iš kitos pusės bestovi laisvės ir gyventi verto gyvenimo sargyboje tik tos šalys, kurių politinė-valstybinė sistema išsivystė iš liberalizmo idealų. Čia tenka pažymėti, kad visos tos trys žmogaus pavergimo doktrinos — fašizmo, nacizmo ir bolševizmo — gimė ir išbujojo kaip tik tuose kraštuose, kur liberalizmo dvasiai nebuvo leista ištarpti...

Faktas yra, kad Spenglerio, Pareto, Toynbee ir Sorokino skelbiamasis Vakarų civilizacijos galas, atrodo, nebėra vien pesimistų samprotavimas... Nes pirmos žiurkės iš skęstančio laivo yra tie pavieniai ir epidemija bevirstą žmonių kėlimasis iš civilizacijos į dykumas. Kaip pavienio individo, savo noru atsižadėjusio garsios mediko, muziko, mokslininko ir filosofo karjeros ir išvykusio į Afriką gydyti laukinių žmonių bei žvėrių primintinas Dr. Alberto Švaicerio pavyzdys. Kaip masinio žmonių persidanginimo pavyzdį galima suminėti vis didėjantį iš Amerikos ir Kanados didmiesčių kėlimąsi į Kanados šiaurę bei Alaską, o iš Europos, jei galėtų, tai šiandien visi kas gyvas pabėgtų. Visai panašiai, kaip Romos ir Graikijos klasikinės civilizacijos galui artėjant, žmonės matė tų laikų kultūros patogumus ir kraustėsi gyventi vienišais dykumose.

(Bus daugiau)

UNITED PRESS-NAUJIENŲ Radiofoto

Indokinijos tvirtovė Dien Bien Phu po pasidavimo komunistų ginkluotoms jėgoms. Sužeistiems prancūzams yra atnešamas gerimas.

FINE COSMETICS FROM ABROAD

Improve Your Appearance With

IDA HARRIS COSMETICS

Featuring Nationally Known Lines

DOrchester 3-0241

Taupymas yra turtingumo šaltinis

Pradėk taupyti tuojau... Mes mokam aukštus dividendus.
Mūsų bendrovės laikomi pinigai apdrausti iki $10,000.

MIDLAND SAVINGS & LOAN ASS'N.

4038 Archer Avenue Tel. LAfayette 3-6719

Sekretorius AUGUST SALDUKAS

Už Taupomus Pinigus Mokame 3½ Nuošimčio

PRADĖK TAUPYTI ŠIANDIEN, - TURĖSI RYTOJ!

Taigi pradėk taupyti šioje lietuviškoje įstaigoje.

BRIGHTON SAVINGS moka 3% pelno

Kiekvieno taupytojo indėliai yra apdrausti iki $10,000.00.

BRIGHTON SAVINGS and LOAN ASS'N.

4071 Archer Ave., į vakarus nuo California Ave.

Telefonas: LAFAYETTE 3-8248

CHARLES ZEKAS, Secretary

OFISO VALANDOS:

Pirmad., Antrad., Penktad. ir Šeštadieni 9:00 ryte iki 4:30 val. po pietų.
Trečiad. 9:00 ryte iki 12 val. dieną. Ketvirt. 9:30 ryte iki 8:00 val. vak.

COMPTOMETER

SCHOOL PROGRAM FOR COLLEGE GIRLS, 8-10 WEEK COURSE.
DAY AND EVENING CLASSES
REASONABLE TUITION RATES.

Come In For a Free Trial Lesson.
Excellent paying positions open to all graduates. Free lifetime placement service.

Only Authorized Comptometer School
1229 MERCHANDISE MART, Chicago 54, Illinois
6223 SO. WESTERN AVE. GRovehill 6-6656
721 WEST CHICAGO AVE., E. Chicago, Ind. EC 4006

Now! The Best Value in Water Heater History!

THE RHEEM IMPERIAL ELECTRIC Automatic WATER HEATER

Rheem Automatic Water Heaters are here, and they're selling for amazing new low prices! Yet this new line of Rheem Heaters is improved in quality, improved in styling. Rheem is by far your best buy!

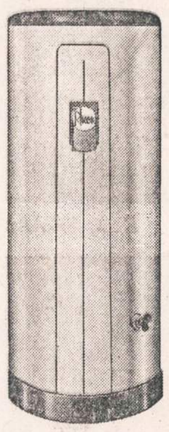

THE RHEEM IMPERIAL Electric Water Heater, 82-gallons. Other models in capacities from 30 gallons up.

Installed with 10-Year Warranty

Let us help you select the model that's right for you. Call or come in today!

FEATURES

(1) HEAVY STORAGE TANK: "Rheem Process" hot-dipped, galvanized steel tank. Built to withstand 300 psi hydrostatic test pressure for working pressure of 127.5 psi A. G. A. standard.

(2) FIBERGLAS INSULATION: Holds maximum heat in storage tank; conserves fuel.

(3) FAST-HEATING FLUE BAFFLE: Die-formed reverse spiral slows escaping hot gases for high-rate heat transfer to water.

(4) GRAYSON UNITROL JUNIOR "B"*: Improved design ... compact automatic; includes an electromagnetic unit; provides safe lighting, automatic shut-off of main burner gas in event of pilot failure. Easy accessibility for making adjustments and servicing.

(5) HIGH-EFFICIENCY, COMPACT, CAST-IRON BURNER: Engineered for lasting efficiency and durability.

(6) STURDY STEEL LEGS: Die-formed to provide stable support.

* Important: Grayson Unitrol Jr. 100 is furnished for liquefied petroleum gases in order to assure 100% control for both main gas supply and pilot gas supply.

Wholesale - Retail

E. STEVENSON

6106 So. Western Ave. HEmlock 4-4900

A KISS IN THE DARK

BY J. JASMIN

Translated from the Lithuanian by Milton Stark.
The International Press.

Turiny 32 trumpos apysakaitės, daugiausia jumoristinio ar pikantiško turinio. 1937 metais jos buvo išleistos Kaune, bet diktatoriško Vidaus Reikalų Ministro nutarimu knyga buvo konfiskuota, kaip "pavojinga valstybės ir tautos saugumui".

Kaina $2.00, kietais viršeliais $3.00.

Galima gauti:

"NAUJIENOS"

1739 So. Halsted Street Chicago 8, Ill.

Moving Moving

PERKRAUSTYMAS IŠ ARTI IR TOLI

ILGŲ METŲ PATYRIMAS — PIGUS SĄŽININGAS PATARNAVIMAS.

NAUJI DIDELI SUNKVEŽIMIAI — PATOBULINTI PERKRAUSTYMUI ĮRANKIAI, KAIP PATYS SUNKVEŽIMIAI, TAIP IR JŪSŲ PERKRAUSTOMI BALDAI YRA APDRAUSTI — INŠIURINTI.

J. NAUJOKAITIS 6819 SO. ROCKWELL ST., CHICAGO 29, ILLINOIS. Tel.: WAlbrook 5-9209

Progress Baldų Įmonės Skelbiamas

$100,000.00 Vertės Prekių Perviršio

Išpardavimas

LENGVI IŠMOKĖJIMAI

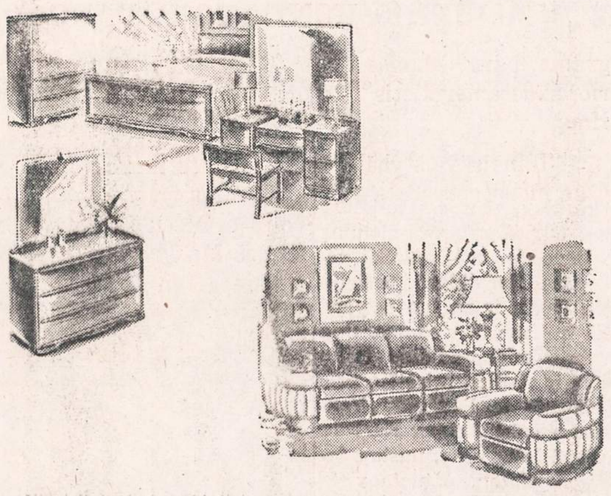

Vieni iš gražiųjų seklyčiai setai dviejų dalių arba miegamo kambario trijų dalių, vertės $200.00, dabar parduodami tie komplektai tiktai po $119.50

2-jų dalių žymios išdirbystės Nylon arba Frieze parlor setai, reguliarės vertės $295.00, parduodami po $159.50

3-jų dalių klevinio medžio miegamojo kambario setai, verti $135.00, parduodami po $79.75

5-kių dalių chrome breakfast setai, vieni iš gražiausių, vertės $75.00, po $44.75

Pilno dydžio studio couches, reguliarės vertės $70.00, parduodami po $39.75

Didelės ir patogios lounging kėdės, vertės $70.00, parduodamos po $39.95

Pilnai įrengtos Hollywood lovos, vertės $75.00, parduodamos po $43.50

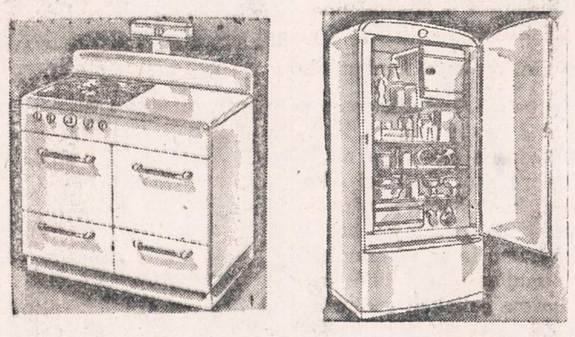

8-nių kubiškų pėdų dydžio 1954 metų geriųjų išdirbysčių refrigeratoriai po $179.50

Pilno dydžio porceliuoti gaziniai virtuvės pečiai, vertės $135.00, po $84.75

Gražiai užbaigtos tvirtos komodės, vertės $49.00, parduodamos po $28.75

Tvirtai padarytos rašymui deskutės, reguliarės vertės $40.00, parduodamos po $24.75

Spiruokliniai matracai, 10 metų garantuoti, verti $39.50, parduodami po $19.95

Pasidėjimų spintelės (Chest of Drawers), vertės $32.00, parduodamos po $19.95

Patogios kėdės (Pull Up Chairs), visokių spalvų, vertės $15.00, po $9.95

Vienos iš gražiausių lempos, vertės $10.00, parduodamos po $4.95

9x12 gražios klijonkės, su apvadais, vertės $8.50, po $4.95

Gražūs staliukai (End Tables), vertės $7.00, po $3.95

Matykite šias ir šimtus kitų vertybių lygiai numažintom kainom per šį išpardavimą, kur galite sutaupyti iki 60%!

VISOS PREKĖS YRA PIRMOS RŪŠIES IR PILNAI GARANTUOTOS.

JEI PIRKĖJAS NEPATENKINTAS, GALI GRĄŽINTI IR VISUS ĮMOKĖTUS PINIGUS ATSIIMTI.

Lai niekas nenukreipia tamsių dėmesio nuo pastovaus lankymo šios LIETUVIŲ BENDROVĖS KRAUTUVĖS.

PROGRESS FURNITURE CO INC

4183 ARCHER AVENUE—prie Richmond St.

Eidami atsineškite gazo ir elektros bilas—užsimokėsite be ekstra mokesčių. Taipgi priimame vandens taksų, raudonojo ir mėlyno kryžiaus apdraudos mokesčius ir telefono sąskaitas. Galite išpirkti American Express money orderius — yra saugu ir patogu.

Krautuvė atdara kasdien nuo 9 val. ryto iki 6 val. popiet. Pirmadieniais ir ketvirtadieniais iki 9 valandos vakaro dėl Tamsių patogumo.

Du Laikraščiai Už Vieną Prenumeratą

TIK LIGI NAUJIENŲ 40 METŲ JUBILIEJINIO KONTESTO PABAIGOS

Mūsų vykdomas Jubiliejinis Kontestas žymiai sustiprino naujieniečių šeimą naujais nariais — skaitytojais.

Norėdama sumušti naujų skaitytojų rekordą, Naujienų vadovybė nutarė dar palengvinti savo kontestantams darbą. Tiems naujiems prenumeratoriams, kurie ligi šio kontesto pabaigos užsiprenumeruos Naujienas metams, bus per tuos metus siunčiamas nemokamai kultūros ir visuomenės mokslų žurnalas "DARBAS".

Naujienų Administracija

IŠ JUBILIEJINIO KONTESTO PADANGĖS

Deveikis tebepirmauja, bet Preikšaitis savo atstumą nuo jo žymiai sumažino. Sudeikienė, Jelga, Dovgin, Prielgauskas, Semaška, Alikonis ir Šemeta savo padėtį pagerino.

Kazys Deveikis ir toliau tebelaiko pirmą vietą. **Jonas Preikšaitis** praėjusią savaitę dar labiau sumažino savo atstumą nuo Deveikio, ir jį sparčiai vejasi. **Ona Sudeikienė** pasivijo **Vladą Paužą** ir su juo dalyjasi trečia ir ketvirta vietomis. **Ona Dovgin** žymiai padidino taškų skaičių ir visiškai priartėjo prie Sudeikienės ir Paužos. **Vera Jelga** pralenkė **Antaną Narbutą** ir užėmė šeštą vietą, nustumdama jį septinton. Aštuntą vietą užėmė **Kl. Prielgauskas,** atkopęs jon iš dvyliktos.

Toliau seka Andrius Valuckas, B. Keblaitienė, J. Janulaitis, J. Bacevičius, K. J. Semaška, K. G. Urnežis, J. A. Alikonis, A. Žilinskas, John Armonas, M. Stakionis, C. K. Braze, F. Daugint, Aleksas Šemeta, J. Talalas, Chas Beniušis ir kiti.

K. J. Semaška iš 15-tos vietos atėjo trylikton, **J. A. Alikonis** iš devynioliktos atkopė 15-ton vieton. Gi Šemeta iš 23-čios vietos atsikėlė 21-on.

Čikagiečiai susilaukė konkurento

Teko patirti, kad Čikagon yra atvykęs iš Los Angeles p. **K. G. Urnežis,** kuris čia ieško naujų prenumeratorių. Nors tai čikagiečiams kontestantams nėra labai malonus reiškinys, bet iš draugiškumo jam, kaip nuolatiniam naujieniečių šeimos nariui, turime palinkėti geriausios sėkmės.

Mūsų kontestas gyvėja

Prasidėjus pavasariniam lietuvių judėjimui, kontestantai rodo daugiau gyvumo. Tai ypač malonu, kad atėjus suskaičiuoti jų gautų taškų randi vis pluoštus naujų prenumeratorių.

Iš tų reiškinių drąsiai galima tvirtinti, kad atskirų kontestantų eilė dabar žymiai kaitaliosis. Viso to priežastis yra.

Įvairūs parengimai

Čia susiburia daugiau lietuvių ir energingesni kontestantai daugiau gali surasti mūsų dienraščiui naujų skaitytojų.

"Naujienos" dar palengvins kontestantų darbą

Sąryšy su kontestantų jau atliktų didelių naujų skaitytojų pritraukimo darbu, **Naujienos** pasiryžo nuo birželio mėn. 1 dienos ligi šio kontesto pabaigos (rugpiūčio 15 dienos) sudaryti kontestantams dar geresnes sąlygas naujiems prenumeratoriams gauti, kad šis kontestas galėtų pasiekti rekordinio naujų prenumeratorių skaičiaus.

Kontestantai naujiems skaitytojams galės duoti dovanų antrą laikraštį — "DARBĄ". Tokio ar panašaus atsitikimo nėra buvę visoje Amerikos lietuvių spaudos istorijoje.

Juozas Skorubskas,
Kontesto vedėjas

Jei tri parduoti ūkį
Į "Naujienas" tuoj užsuki
O jei laiko neturėsi —
Telefonu pakalbėsi

MŪSŲ KONTESTANTAI

K. P. DEVEIKIS

JONAS PREIKŠAITIS

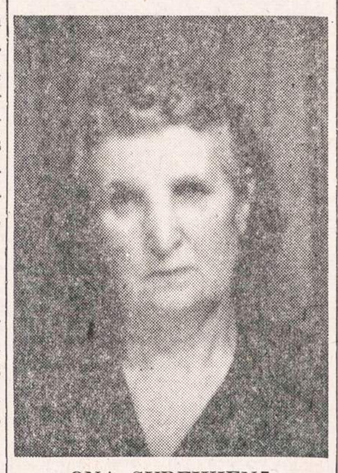

ONA SUDEIKIENĖ

ONA DOVGIN,

VERA JELGA

"NAUJIENAS" SKAITO VISŲ SROVIŲ ŽMONĖS: DARBININKAI, MOKSLININKAI, VALSTYBININKAI, DVASININKAI, PROFESIONALAI IR BIZNIERIAI. JIE ŽINO, KAD NAUJIENOS PADUODA TEISINGIAUSIAS ŽINIAS IR GERIAUSIUS RAŠTUS.

Neskaitęs "Naujienų" liūdėsi visą dieną.

KL. PRIELGAUSKAS

ANDR. VALUCKAS

K. J. SEMAŠKA

K. G. URNEŽIS,

M. STAKIONIS

C. K. BRAZE

Kas NAUJIENŲ nėra lietęs
Dar ne pilnai apsišvietęs.
O NAUJIENŲ tiesos žodis
Tikra kelią tiems parodys

VIENA ŠIŲ DOVANŲ BUS JŪSŲ

NAUJIENŲ 40 METŲ JUBILIEJINIO KONTESTO DALYVIAMS yra paskirtos šios dovanos:

I-jo laipsnio — $500.00 GRYNAIS PINIGAIS.

II-jo laipsnio — $340.00 vertės TELEVIZIJOS APARATAS, gaunamas iš Jos. F. Budrik, Inc.

III-jo laipsnio — $300.00 vertės DEEPFREEZER, gaunamas iš Progress Furniture Co.

IV-jo laipsnio — $220.00 vertės ŠALDYTUVAS, gaunamas iš Roosevelt Furniture Co.

V-jo laipsnio — $125.00 vertės RADIO APARATAS, gaunamas iš Jos. F. Budrik, Inc.

VI-jo laipsnio — $100.00 GRYNAIS PINIGAIS.

VII-jo laipsnio — $83.95 vertės LIFETIME STAINLESS STEEL tridugnių be vandens virti PUODŲ KOMPLEKTAS (Beginners Set), gaunamas iš J. Skorubsko.

VIII-jo laipsnio — $50.00 vertės CYMA šveicariškas vyriškas arba moteriškas RANKINIS LAIKRODIS, gaunamas iš J. Karvelio.

IX-jo laipsnio — $20.00 GRYNAIS PINIGAIS.

X-jo laipsnio — $10.00 GRYNAIS PINIGAIS.

Bet kurią išvardintą dovaną gaus kiekvienas, kuris tik pasieks jai gauti reikalingą laipsnį. Jei keli kontesto dalyviai pasieks tą patį laipsnį, **kiekvienas jų gaus to laipsnio dovaną.**

Su visomis firmomis, iš kurių dovanos gaunamos, yra susitarta, kad, jei kas nenorės imti jam priklausančios dovanos, jam bus leista pasirinkti už tą sumą kitų dalykų. **Taigi, kiekvienas galės gauti tai, kas jam labiausiai reikalinga.**

Visos daiktinės dovanos bus pačių naujausių modelių.

Norimam laipsniui pasiekti ir norimai dovanai gauti reikia tik surinkti atitinkamą skaičių naujų prenumeratorių. Daugiau nieko. Ankščiau pradėjęs rinkti, kiekvienas surinks daugiau prenumeratorių ir gaus vertingesnę dovaną. Dėl to, neatidėliojant reikia kreiptis NAUJIENŲ Administracijon ir registruotis Kontesto dalyviu.

J. A. ALIKONIS

F. DAUGINT

"Naujienose" pasiskelbęs — visus biznyje nustelbia

Išleis lietuviškų spausdinių katalogą

J. Karvelis, 3249 S. Halsted St., Chicago, Illinois, pasiryžo išleisti lietuviškų žurnalų, laikraščių, gaidų ir kitų spausdinių katalogą. Prie šio darbo jis pritraukė Bibliografinės Tarnybos vadovą A. Ružancovą, 602 Harvey Street, Danville, Ill. Leidėjas prašo pasiųsti bibliografui visas reikalingas informacijas apie išleistus arba leidžiamus lietuviškus spausdinius.

ONA KARPIENĖ,
pagal tėvus Waitekūnaitė.
Gyveno 5518 So. Damen Ave.,

Mirė 1954 m. gegužės 23 d., 7:00 val. ryte, sulaukusi pusės amžiaus. Gimusi Lietuvoje, Žagarės parapijoje.

Amerikoj išgyveno 58 metus.

Paliko nuliūdę: mylimas vyras Juozapas; duktė Emilija Wavra, trys sūnūs: Leo, marti Lilly, Anton, marti Minnie ir Edward, marti Mary; keturi anūkai ir penkios anūkės; du broliai: Praniškus, jo žmona Lucy ir Antanas, jo žmona Ona ir jų šeima, daug kitų giminių, draugų ir pažįstamų.

Kūnas pašarvotas John F. Eudeikio koplyčioj, 4605 So. Hermitage Ave.

Trečiadienį, gegužės 26 dieną 1:30 val. popiet bus lydima iš koplyčios į Lietuvių Tautines kapines.

Visi a. a. Onos Karpienės giminės, draugai ir pažįstami nuoširdžiai kviečiami dalyvauti laidotuvėse ir suteikti jai paskutinį patarnavimą ir atsisveikinimą.

Nuliūdę lieka:
Vyras, Duktė, Sūnūs, Marčios ir kiti Giminės.

Laidotuvių Direktorius:
John F. Eudeikis
Tel.: YArds 7-1741

STANLEY DEIKUS

Gyveno 4157 So. Kedzie Ave., Tel. VI 7-9209.

Mirė 1954 m. gegužės 21 dieną 8:45 val. vakare, sulaukęs 65 metų amžiaus, Gimęs Lietuvoje, Raseinių apskr., Juknių kaime.

Amerikoje išgyveno 45 metus.

Paliko nuliūdę: moteris Agnes, pagal tėvus Delkite; du sūnūs: John, marti Josephine, George ir marti Bernice ir jų šeimos; keturi anūkai; švogerka Anna Sandargs; giminaičiai John Sinkus ir jo šeima. Waukegan, Ill., Eva ir Jacob Kačinskai ir jų šeima; Lietuvoj liko brolis Petras Deikus ir jo šeima ir daug kitų giminių ir draugų.

Priklausė L. D. S. 53 kuopai.

Kūnas pašarvotas P. J. Ridiko koplyčioje,3354 So. Halsted Street.

Antradienį, gegužės 25 dieną 1:30 val. popiet bus lydimas iš koplyčios į Lietuvių Tautines kapines.

Visi a. a. Stanley Deikus giminės, draugai ir pažįstami nuoširdžiai kviečiami dalyvauti laidotuvėse ir suteikti jam paskutinį patarnavimą ir atsisveikinimą.

Nuliūdę lieka:

Moteris, Sūnus, Marčios, Anūkai ir kiti Giminės.

Laidotuvių Direktorius P. J. Ridikas
Tel. YArds 7-1911

GĖLININKAS
(PUTRAMENTAS)
Linksmumo ar liūdesio valandoj. Gražiausios Gėlės ir Vainikai. Reikale pašaukite: atvyksim į jūsų namus su vainikų paveikslais išsirinkti
ROY R. PETRO (Putramentas)
5519 So. Harlem Avenue
POrtsmouth 7-9020

LOVEIKIS
Siunčiam Gėles Telegramu į Visas Pasaulio Dalis
KVIETKININKAS
Gėles Vestuvėms, Banketams ir Pagrabams.
3316 S. Halsted St. YArds 7-7308

GUŽAUSKŲ
BEVERLY HILLS GĖLINYČIA
GĖLĖS VISOMS PROGOMS
6901 SO. WENTWORTH AVE.
Telef.: ST 3-2454 ir HU 3-2224

URBA
Gėlės Mylintiems, Vestuvėms, Banketams, Laidotuvėms, Papuošimams.
GĖLININKAS
4180 ARCHER AVENUE
Tel.: LA 3-5800 arba LA 3-5870

STEPONAS C. LACKAWICZ
LAIDOTUVIŲ DIREKTORIUS
Trys Koplyčios
2424 WEST 69th STREET — REpublic 7-1213
2314 WEST 23rd PLACE — VIrginia 7-6672
10756 S. MICHIGAN AVE. — PUllman 5-1270

LIŪDĖSIO VALANDOJ
Šaukite
MAŽEIKA & EVANS
LAIDOTUVIŲ DIREKTORIAI
6845 So. Western Ave. — Air Conditioned Chapel and
REpublic 7-8600-8601 — Parking Facilities.
Tiems, kurie gyvena kitose miesto dalyse raudame koplyčią arčiau jūsų namų

A. PETKUS
LAIDOTUVIŲ DIREKTORIUS
6812 So. Western Avenue
1410 South 50th Avenue
CICERO, ILL.
TELEFONAI:
GRovehill 6-2345-6 — TOwnhall 3-2109
KOPLYČIOS VISOSE MIESTO DALYSE

John F. Eudeikis
LAIDOTUVIŲ DIREKTORIUS
SENIAUSIA IR DIDŽIAUSIA LAIDOJIMO ĮSTAIGA
AMBULANCE DIENĄ IR NAKTĮ
4605-07 SO. HERMITAGE AVE.
Tel.: YArds 7-1741 ir BIshop 7-9481
4330-34 SO. CALIFORNIA AVE.
Telefonas LAfayette 3-0440
Mūsų radio programos šeštadieniais 9:15 ryto iš WGES 1390 kil.
MODERNIŠKOS AIR-CONDITIONED KOPLYČIOS

NARIAI Chicagos Lietuvių Laidotuvių Direktorių Asociacijos
AMBULANCE PATARNAVIMAS DIENĄ IR NAKTĮ.
★
TURIME KOPLYČIAS VISOSE MIESTO DALYSE

J. LIULEVIČIUS
4348 S. CALIFORNIA AVE. — Phone: LAfayette 3-3572

GEORGE F. RUDMIN
3319 S. LITUANICA AVE. — TEL. YArds 7-1138-1139

P. J. RIDIKAS
3354 S. HALSTED STREET — Phone: YArds 7-1911

LEONARDAS A. EZERSKIS
1646 W. 46th STREET — Phone: YArds 7-0781

LEONARD BUKAUSKAS
10821 S. MICHIGAN AVE. — Phone: COmmodore 4-2228

VASAITIS - BUTKUS
1446 SO. 50th AVE., Cicero, Ill. — Phone: OLympic 2-1003

ANTANAS M. PHILLIPS
3307 LITUANICA AVE. — Phone: YArds 7-3401

PETRAS P. GURSKIS
659 WEST 18th STREET — Phone: SEeley 3-5711

ALFRED VASAITIS-VANCE
177 WOODSIDE ROAD, RIVERSIDE, ILLINOIS
Telefonai: RI 7-5345 ir OLympic 2-5245

SVEIKATOS SKYRIUS

DR. R. GELŽAITIS

Šis tas apie alergiją

Kai kurie žmonės yra labai jautrūs vienoms ar kitoms medžiagoms, kurių net labai maži kiekiai iššaukia alergijos ligą. Net oro pasikeitimai ir žmogaus nusiteikimas gali iššaukti alergiją, kurios simptomai pasireiškia pav. nosies varvėjimu, bendru negalavimu, pakilusia temperatūra, odos išbėrimais ir nepaprastu niežėjimu, net astmatiniais priepuoliais, kurie ypač vargina ligonį.

Medžiagos, kurios sukelia alergiją, gali būti įvairios. Paprastai priklauso nuo žmogaus, kuriai medžiagai jis yra jautrus. Bet yra tam tikrų medžiagų, kurioms gana didelė žmonių dalis yra jautri. Tuo tarpu kai kitos daug rečiau tesukelia alergiją ir daug mažesnis žmonių skaičius dėl jų tesuserga. Alergija iš dalies yra paveldoma, ir kartais ištisos šeimos yra kankinamos tos nelemtos ligos. Kai kurios alergiją sukeliamos medžiagos patenka į žmogaus kūną, kai jos yra paliečiamos kaip pav. poison ivy, įvairūs chemikalai, vaistai, muilai, kosmetika bei drabužiai.

Iš valgomų dalykų, kurie dažniausiai sukelia alergiją, yra šie: braškės, jūrų žuvys, šokoladas, coca cola, kai kurie vaistai ir t. t.

Iš medžiagų, kurias įkvepavus susergama alergija, minėtinos įvairios žiedų dulkelės, gyvulių ir kambarių dulkės.

Pasitaiko, kad ligonis yra net kelioms medžiagoms jautrus. Kad būtų galima surasti, kurios medžiagos kenkia, daromi tyrimai, kurių metu labai maži tų įtariamų medžiagų kiekiai lipinama ant žmogaus kūno odos. Kai kada ligonis pats gerai žino kuri medžiaga jam kenkia, arba tai paaiškėja apklausinėjant jį. Tuo atveju toji tyrimo procedūra pasidaro visai nereikalinga.

Alergijos gydymas gali būti labai sunkus, varginantis, ilgai užtrunkąs. Geriausias gydymo būdas yra vengimas tų medžiagų, kurios žmogui kenkia. Gali net prisieiti gyvenimo vietą pakeisti. Kitas būdas yra desensitizacija, t. y. kūno atbukinimo procedūra tai medžiagai arba medžiagoms, kurios alergijos ligą sukelia. Bet tai ne visada pasiseka. Kartais gali pasitaikyti, kad tai net pasunkina kai kuriam laikui paciento ligą.

Kiti vaistai yra daugiau ar mažiau simptomatinio pobūdžio, bet dažniausiai gerai padeda kontroliuoti ligos pasireiškimus.

Atostogauja Meksikoje

Konnie T. Savickas, valstybės gynėjo (State's Attorney) padėjėjas, rašo iš Meksikos Miesto, nuvykęs tenai atostogų. Tos šalies sostinė atrodo šiandien daug gražiau, negu prieš 14 metų, kai jisai buvo atsilankęs pirmą kartą: daugiau švaros, daugiau gerovės ir daugiau judėjimo.

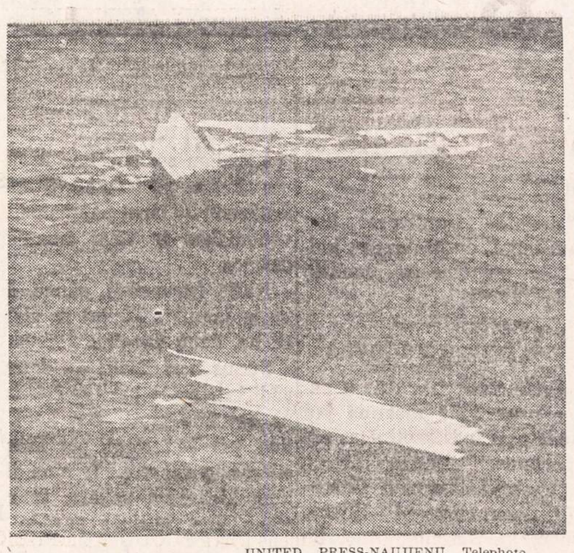

UNITED PRESS-NAUJIENŲ Telephoto

Bandomasis laivas Venturi, kuris suskilo prie Floridos krantų siautusios audros metu. Devyni žmonės, kurie plaukė laivu, buvo išgelbėti.

KOVA PRIEŠ PADAUŽAS PAVERGTUOSE KRAŠTUOSE

Neseniai vienas gerai žinomas orkestras iš Rytų Vokietijos paspruko į Vakarų Berlyną, nes jis tariamai demoralizavęs komunistinį jaunimą. Vakaruose ta istorija atrodė tikrai juokinga. Tačiau visiškai ne juokais į tai žiūri vadinamųjų "liaudies demokratijų" vadovai. Jie jau kelinti metai veda kovą prieš džazo muziką ir šokius, nes jie tai laiko amerikiečių slaptu ginklu, nukreiptu prieš komunizmą.

"Amerikiniais šokiais siekiama pakirsti šaknis mūsų jaunimo kūrybinėms proto galioms", — aiškina vienas Rumunijos valdžios atstovas.

Raudonieji vadai sutinka, kad tuo būdu kenkiama komunistų ateities planams, kurie remiasi jaunimo perauklėjimu. Senąją kartą komunistai tiesiog sunaikina.

Lenkas Jan Pšoza š. m. vasario mėn. buvo nuteistas mirties bausme, kaip padauža. Katovicų laikraštis "Trybuna Robotnicza" spausdina straipsnį "Nuo sambos ligi kartuvių". Ten, tarp kitko, sakoma, kad per toli nuveda, kai bikinizmas nelaikomas priešo ideologija, kurią imperialistiniai agentai slapta skiepija Lenkijoje.

Komunistai nutyli, kad daugelis vakariečių pasisako prieš panašias jaunimo naujoves. Komunistų vadai skelbia ir, atrodo, tiki, kad keisti šokiai ir savotiški drabužiai, spalvoti kaklaraiščiai tėra grynai amerikietiški dalykai.

Vadinamosios liaudies demokratijų vyriausybės gal būt ir dėl to taip griežtai pasisako prieš savotiškas madas, nes ir jos, Rusijos pavyzdžiu, planuoja įvesti uniformas mokiniams ir jaunimo organizacijoms. Tačiau nesuprantama, kodėl vadinamieji Bikini maudymosi kostiumai yra pagrindas kelti tokį didelį nepasitenkinimą.

Anot čekų laikraščio "Nova Svoboda", tuo būdu jaunimas lankstosi prieš pūvančius kapitalistinius Vakarus. Komunistai dėl to ypač pyksta. Ne tik berniukai, bet ir mergaitės kelia jų susirūpinimą.

Apie Bukarešto vidurinės mokyklos mergaičių aprangą ir elgesį komunistų partijos organas taip rašo: "Besistengdamos atrodyti panašios į paneles iš anapus Atlanto, jos išdarinėja įvairias išdaigas. Užuot tūpčiojusios prie amerikietiškos moralės lavono, jos turėtų sekti puikų Sovietų moksleivių elgesį".

Vienas lenkų mokyklos direktorius uždraudė mokiniams turėti ilgesnius plaukus kaip 3 cm. Kitu atveju jis grasino mokiniams juos pašalinti iš mokyklos.

Jaunimo nusikaltimus komunistai dažniausiai vadina chuliganizmu. Toks chuliganizmas yra ypač paplitęs, nes vien tik Krokuvos apylinkėje, per sausio mėn. nubausta 1800 jaunuolių.

Komunistai tokį jaunuolių pasireiškimą laiko pasipriešinimu jų ideologijai. Aimanavimai, valymai ir bausmės neišsprendžia klausimo. Budapesto laikraštis "Szabad Ifjusag" rašo: "Pasisakant prieš šokius, nebus galima kovoti prieš tarptautiškumą ir nedorovingumą. Duokime mūsų jaunimui geros muzikos ir įsteikime geras šokių mokyklas". Tik tokį vaistą komunistai teišgalvojo jaunimo pairimui gydyti.

E.

Juozas Švaistas

PETRAS ŠIRVOKAS

Įdomiausioji nuotykių knyga, tinkanti seniems ir jauniems. Geriausioji dovana draugams. 228 puslapių. Išleido Chicagos Lietuvių Literatūros Draugija. Kaina $2.75. Knygų pardavėjams nuolaida. Knygą galima gauti NAUJIENOSE. Pasiųsime paštu, kai čekis arba Money Orderis bus atsiųstas tokiu adresu:

NAUJIENOS
1739 So. Halsted Street,
Chicago 8, Illinois

"NAUJIENAS" SKAITO VISŲ SROVIŲ ŽMONĖS: DARBININKAI, MOKSLININKAI, VALSTYBININKAI, DVASININKAI, PROFESIONALAI IR BIZNIERIAI. JIE ŽINO, KAD NAUJIENOS PADUODA TEISINGIAUSIAS ŽINIAS IR GERIAUSIUS RAŠTUS.

LINES BY SOGLOW

Does 1964 seem a long way off? Well—1944 doesn't seem so long ago, does it? United States Savings Bonds bought then are maturing—and now you may hold them an additional ten years. A Bond costing $75 matures at $100 in 9 years, 8 months. Held 10 years more, it returns $134.68, which is 80% over the amount you invested. However you buy them—on Payroll Savings or the Bond-a-Month Plan at your bank — buy Savings Bonds regularly. Hold them to final maturity and this compound-interest generous return.

LIETUVIŲ PREKYBOS NAMAI

Moderniškiausi baldai, 1954 metų modelio televizijos aparatai: ZENITH, MOTOROLA, WESTINGHOUSE, SYLVANIA ir daug kitų. Skalbiamos mašinos, šaldytuvai, gazo šildymui pečiai: SIEGLER, MOORE IR kiti. Radio aparatai, kilimai, spyruokliai, matracai ir visa, kas tik reikalinga namų įrengimams.

Lengvi išmokėjimai, sekmadieniais jokių taksų.

FURNITURE CENTER INC.

Įmonės vedėjas JUSTAS LIEPONIS

3222-24-26 So. Halsted Str. VIctory 2-4226

Įmonė atidaryta: Pirm., Ketv. 9-9:30 Kitomis dien. 9-6. Sekm. 10-5 val.

Lietuvių Taupymo ir Skolinimo Bendrovės

kuriose kiekvieno santaupos yra apdraustos iki $10,000.00, o namų paskolos duodamos lengvomis sąlygomis.

BRIGHTON SAVINGS & LOAN ASSN.
4071 ARCHER AVENUE — CHICAGO 32, ILLINOIS

CHICAGO SAVINGS & LOAN ASSN.
6234 SOUTH WESTERN AVE. — CHICAGO 36, ILLINOIS

CRANE SAVINGS & LOAN ASSN.
2555 WEST 47th STREET — CHICAGO 32, ILLINOIS

DISTRICT SAVINGS & LOAN ASSN.
3430 SOUTH HALSTED STREET — CHICAGO 8, ILLINOIS

MIDLAND SAVINGS & LOAN ASSN.
4038 ARCHER AVENUE — CHICAGO 32, ILLINOIS

ST. ANTHONY SAVINGS & LOAN ASSN.
1447 SOUTH 49th COURT — CICERO 50, ILLINOIS

UNIVERSAL SAVINGS & LOAN ASSN.
1800 SOUTH HALSTED STREET — CHICAGO 8, ILLINOIS

Dirbtini Dantys

Laisvi ar nepritaikyti?
DANTŲ PLOKŠTELĖS
pataisomos ir stipriai įstatomos.
Sužaloti dantys pataisomi,
o nuotrupos išlyginamos
— 1 valandos darbas —

State Dental Plate Laboratory

1635 W. 47th St. YArds 7-4499
639½ W. 63rd St. WE 6-2608
944 W. 63rd. WAlbrook 5-2558

Dirbtini Dantys

Laisvi ar nepritaikyti?

— 1 valandos darbas —

Cleveland Dental Plate Laboratory

2326 So. Cicero Ave. OL 2-7263
456 W. North Ave. MI 2-6221
404 E. 47th Street. AT 5-6880
160 Milwaukee Ave. HU 9-3242

Dirbtini Dantys

Laisvi ar nepritaikyti?
DANTŲ PLOKŠTELĖS
pataisomos ir stipriai įstatomos.
Sužaloti dantys pataisomi,
o nuotrupos išlyginamos.
— valandos darbas —

A-1 Dental Plate Laboratory

22 W. Madison, Room 223,
DE 2-6804
1587 W. Ogden Ave. MO 6-3733
1425 Wilson Ave. LO 1-9280
2003 W. Lawrence SU 4-8708

DR. G. SERNER
LIETUVIS AKIŲ GYDYTOJAS
25 metų patyrimas
Tel. YArds 7-1829
Pritaiko Akinius
Kreivas Akis
Ištaiso.

Ofisas ir Akinių Dirbtuvė
756 WEST 35th STREET
Valandos: nuo 10 iki 2, nuo 6 iki 8.
Trečiadieniais tik susitarus.
Šeštadieniais nuo 10 iki 3 val. popiet.

Dr. Kazimieras
MICHEL

Optometristas - Orthoptistas
Gydo nusilpusias ir nervuotas akis
Ekzaminuoja akis ir pritaiko akinius
Išgydo kreivas akis be operacijos
Įdeda netikrą — artificialę akį pagal sveiką. Praktikuoja per 39 metus.
Kalba lietuviškai.
4654 SO. ASHLAND AVENUE
Telefonas: YArds 7-6616
Nuo 9:30 val. ryto iki 8 val. vakaro
Geras patarnavimas.

DR. S. VAITUSH, Opt.
Palengvins akių įtempimą, kuris esti priežastimi galvos skaudėjimo svaigimo arba aptemimo, nervuotumo, skaudėjimo, akių karščio Atitaisau trumparegystę ir tolire gystę. Prirengiu teisingai akinius Visuose atsitikimuose egzaminavima daroma su elektra, parodančia mažiausias klaidas. Speciali atyda kreipiama į mokyklos vaikus.
VALANDOS:
Nuo 10:30 ryto iki 7:00 vakaro.
Šeštadieniais iki 4 val. vakaro.
Trečiadienį ir sekmadienį uždaryta
4712 S. ASHLAND AVE.
YArds 7-1373

Dr. Ant. Rudokas, O. D.
tikrina akis, pritaiko akinius,
keičia stiklus ir rėmus.
Telefonas: YArds 7-7381
Priima: Vakarais nuo 6 ir 9 val.
Šeštad. nuo 10 ryto iki 4 po pietų
Treč. ir sekmad. pagal susitarimą.
4701 S. DAMEN AVE., Chicago, Ill

NEIŠMESKIT SENOSIOS SAVO

lempos. Man malonu pranešti, kad radau vietą, kur jas galima pataisyti. Jos atrodys, kaip naujos! Jų dirbtuvė turi visus reikalingus įrankius senoms lempoms atnaujinti, vielas aptraukti, lempas iš vazų padaryti. O jų kainos yra pačios žemiausios. Paklausykite manęs ir užeikit, parašykit ar pateleFonuokit šiandien
MUseum 4-4427
EASTMAN LAMP CO.
1101 East 63rd Street

Jeigu paskutiniu metu jaučiatės blogai, priežastis galėtų būti ta, kad jūsų maiste truksta tam tikrų vitaminų ir mineralų. Gi valgydami skaniuosius lietuviškus patiekalus, šių esminių dalių jūsų sveikatai išlaikyti tegaunate labai mažai.

Mes lietuviai mėgstam koldūnus, kopūstus ir bulvinius blynus. Tačiau nesusidarykime klaidingos pažiūros apie šiuos mūsų taip mėgiamus patiekalus, nes jie pakankamai neturi tų maistingųjų dalių, kurios, gydytojų nuomone, turėtų būti kiekvienos dienos maisto davinyje.

George Eisele, kuris turi vaistinę 175 Adams St., yra kapsulinių vitaminų specialistas. Šie vitaminai, jei jie vartojami pagal nurodymus, kaip tik puikiausiai ir papildo tuos kasdieninius maitinimo trūkumus. Vitaminai pataiso savijautą, pagerina sveikatą.

George Eisele pagamintoji viena "Multicap"—vitaminu kapsulė turi savyje maždaug tiek vitaminų, kiek jums jų tektų suvalgius 16 kiaušinių, 5½ svaro sviesto, 1½ vidutinio didumo oranžių, 2 sv. lašinių, 3½ sv. jautienos kapsnio, 2 sv. veršienos, 2 sv. kumpio, 7½ uncijų viščiuko ir 3 unc. virtos jautienos.

Šių "Multicaps", kurios papildo kasdienini maisto davinį, kaina yra tokia:

100	kapsulių butelis —	$3.70
250	" "	$8.75
500	" "	$17.00
1,000	" "	$33.00

Specialių "Formula 144" kapsulių (su geležim, kepenų ekstraktu ir "Brewers Yeast"—mielėm), kurios turėtų būti vartojamos vitaminų terapijai, kaina tokia:

50	kapsulių butelis —	$2.15
100	" "	$4.25
250	" "	$9.75
500	" "	$18.00
1,000	" "	$36.00

Jūsų užsakymą išpildysime tuoj pat. Apmokame persiuntimą, siunčiame bet kur USA ir į Europą.

Iskirpkite šį skelbimą, pabraukite norimą kiekį ir, pridėję čekį arba money order, pasiųskite:

GEORGE EISELE,
PHARMACIST
176 WEST ADAMS STREET
CHICAGO 3, ILL.

C. L. D. D.

Tel.: PRospect 8-1717
DR. S. BIEŽIS
GYDYTOJAS IR CHIRURGAS
3148 WEST 63rd STREET
Val.: kas dieną po pietų 1-3; vak. 7-8, tiktai antradieniais ir penktadieniais. Trečiad. ir sekmad. ofisas uždarytas.
Rez. 3241 WEST 66th PLACE
Phone: REpublic 7-7868

Ofiso telef.: VIrginia 7-0036
Rezidencijos: BEverly 8-8244
DR. T. DUNDULIS
GYDYTOJAS IR CHIRURGAS
4157 ARCHER AVENUE
Ofiso valandos:
Nuo 2—4 ir nuo 6—8:30 val. vakaro.
Šeštadieniais nuo 2 iki 4 po pietų.
Trečiadieniais pagal sutartį.

DR. STRIKOL
GYDYTOJAS IR CHIRURGAS
4645 SO. ASHLAND AVENUE
Ofiso valandos: nuo 2—4 ir 6—8;
Ser., Subat. ir Nedėl. tik susitarus.
Ofiso Telefonas: YArds 7-4787
Namų Telefonas PRospect 6-1930
Jei neatsilieps viršutiniai telefonai,
šaukite MIdway 3-0001

DR. BRUNO J. ZUBRICK'AS
GYDYTOJAS IR CHIRURGAS
2951 WEST 63rd STREET
(netoli Sacramento Ave.)
Valandos: 2—4 po pietų ir 7—9 vak., trečiad. ir sekmad. pagal susitarimą.
Telefonas: HEmlock 4-7899
Namų tel.: HIllitop 5-2557

KITI LIETUVIAI DAKTARAI

DR. JUZE AGLINSKAS
GYDYTOJA IR CHIRURGĖ
Vaikų ir Moterų Ligos
5159 SO. DAMEN AVENUE
Medicine and Surgery Building
Valandos: Pirm. ir treč. 10-4, ketv. ir penkt. 10-1 ir 6-9, šeštadieniais 10-12.
Ofiso: PR. 6-7900; Namų TR 4-1765

Dr. Kęstutis Aglinskas
GYDYTOJAS IR CHIRURGAS
2300 WEST 51st STREET
Val.: Pirm. ir antr. 10—12, ketv. ir penkt. 6—8 p. p., treč. ir šešt. pagal susitarimą.
Telef.: ofiso PRospect 6-1795
Rezid.: TRiangle 4-1765

DR. PETER BRAZIS
PHYSICIAN AND SURGEON
2434 WEST 71st STREET
CHICAGO, ILL.
Telefonai:
Ofisas: HEmlock 4-5849
Rezidencija: HEmlock 4-2324
OFISO VALANDOS:
Pirmad., Ketvirt. ir Penktadieni nuo 1-4 ir 7-9, Antrad. nuo 1-5, Trečiad. ir Šeštadienį tiktai susitarus.

Tel. ofiso: VI 7-0600; rez.: VI 7-7303
DR. BR. GAIŽIUNAS
GYDYTOJAS IR CHIRURGAS
4055 ARCHER AVENUE
(Kampas Archer ir California Ave.)
VAL.: 2—4 po pietų ir 6—8 vakare, šeštadieniais 2—7 p.p., išskyrus sekm.

Telef. ofiso: LAfayette 3-1707
Rez.: FIllmore 3-8614 (Maywood, Ill.)
DR. S. GEŠTAUTAS
GYDYTOJAS IR CHIRURGAS
Spec. širdies, vidaus ir vaikų ligos.
4055 SO. ARCHER AVE.
(kampas Archer ir California Ave.)
Valandos: kasdien 2-4 ir 6-8 po pietų, išskyrus trečiad. ir sekmad.

Rezid. telef.: STewart 3-4511
Ofiso telef.: YArds 7-1166
DR. J. GUDAUSKAS
GYDYTOJAS IR CHIRURGAS
756 WEST 35th STREET
Kampas Halsted ir 35-tos gatvės.
Valandos: 1-4 p. p. ir 6:30-8:30 val. kasdien. Trečiadieniais uždaryta. Šeštadieniais nuo 1 iki 4 po pietų.

DR. A. JENKINS
PHYSICIAN AND SURGEON
(Lietuvis Gydytojas)
2500 WEST 63rd STREET
Ofiso val.: kasdien nuo 2—4 po pietų ir 7:30—9 vakaro.
Trečiad. ir šeštad. uždaryta.
Ofiso Telef.: PRospect 6-3838
Rezid. Telef.: REpublic 7-9199

GRovehill 6-1595
Dr. Aldona A. Juska
AKIŲ LIGŲ SPECIALISTĖ
IR PRITAIKO AKINIUS
Valandos: 9-12, 7-9 pagal susitarimą, Išskyrus trečiadienius ir šeštadienius.
2422 W. MARQUETTE ROAD

Tel. ofiso GR 6-4322. Rez. HI 5-2626
DR. JOSEPH W. KADZEWICK
(LIETUVIS)
GYDYTOJAS IR CHIRURGAS
Priėmimo valandos tiktai susitarus: nuo 2 iki 4 v. p. p. ir nuo 7 iki 9 vak., išskyrus trečiadienius.
MANOR MEDICAL ARTS BLDG.
6400 SO. KEDZIE AVE.

Ofiso ir buto telef.: OLympic 2-1381
DR. F. V. KAUNAS
GYDYTOJAS IR CHIRURGAS
1336 SO. 49th COURT, CICERO
Priėmimo val.: Kasdien 10-12 val. ryte ir 5-8 val. vak. Šeštad. 10-2 ir 4-6.
Butas: 1832 So. 49th Court, Cicero.

Dr. A. Valis - Labokas
GYDYTOJAS IR CHIRURGAS
Spec. Moterų Ligos
3267 SO. HALSTED STREET
Telefonas: DAnube 6-1125
Valandos: 1-4 ir 6-8 vakaro.
Šeštadieniais 1-4 val. po pietų.

Telef.: Ofiso ir buto OLympic 2-4159
DR. P. KISIELIUS
GYDYTOJAS IR CHIRURGAS
1435 So. 49th Ct., Cicero, Ill.
Kasdien 1—3 val. ir 6—8 val. vakaro.
Šeštadieniais 12—2 val. ir 3—5 v. v.
Butas 1604 So. 49th Ave., Cicero, Ill.

Pirkite JAV taupymo bonus

Ofiso telefonas: LAfayette 3-3210
Jei neatsiliepia šaukit KEdzie 3-2868
Dr. Emily V. KRUKAS
GYDYTOJA IR CHIRURGĖ
4146 SO. ARCHER AVE.
Val.: kasdien po pietų nuo 12-2:30
Daily afternoons.
Vakarais: pirm., antrad., ketvirtad. 6—8:30. Trečiadieniais tik susitarus.

Telefonai: ofiso GRovehill 6-5399
Rezid.: PRospect 6-4732
DR. A. MACIŪNAS
GYDYTOJAS IR CHIRURGAS
2423 WEST 63rd STREET
(kampas 63rd ir Artesian)
Ofiso val.: 2-4 ir 6-8 v. p. p. kasdien.
Trečiadieniais uždaryta.
Šeštadieniais nuo 2-4 val.

DR. EDWARD B. MURAUSKAS
GYDYTOJAS IR CHIRURGAS
OFISAS:
2750 WEST 71st STREET
(prie California Ave.)
Valandos pagal susitarimą.
Ofiso telefonas: GRovehill 6-1321
Jei neatsiliepia VIncennes 6-3900

DR. CONSTANCE O'BRITIS
PHYSICIAN AND SURGEON
2408 WEST 63rd STREET
Tel.: HEmlock 4-5524
Hours by appointment only.

DR. Z. RUDAITIS
GYDYTOJAS IR CHIRURGAS
SPEC. ORTOPEDIJA—
kaulų ir sąnarių ligos.
2435 WEST 69th STREET
Telefonas: REpublic 7-2290
Val.: kasdien 6-8 val. vak., šešt. 11-1 ir kitomis dienomis susitarus.

Dr. Fl. Tallat-Kelpša
Dr. E. Tallat-Kelpša
GYDYTOJAI IR CHIRURGAI
MARQUETTE PARKO OFISAS:
2656 WEST 63rd STREET
(kampas Washtenaw ir 63rd St.)
Kasdien 3-5, išskyrus antr. ir ketv.
Kasdien 6-8:30, išskyrus treč. ir šešt.
Tel.: PRospect 6-8548.
Cicero ofisas: 5002 West 16th Street.
Kasdien 6-8:30, antrad. ir ketv. 1-3, šeštadienį 11-1.
Telef.: TOwnhall 3-0959
Namų telef.: HEmlock 4-7080
Kitu laiku tik susitarus.

Telefonai: ofiso CLiffside 4-0253
Rezidencijos: YArds 7-6388
DR. A. Z. ŠAULYS
GYDYTOJA IR CHIRURGĖ
4645 S. ASHLAND AVE. (kmb. 211)
Pirm., Antr., Ketv. ir Penktad. 6:30—8:30 val. vak. Šeštadienį 2—4 v. p. p.

DR. V. P. TUMASONIS
GYDYTOJAS IR CHIRURGAS
Spec. chirurginės ligos.
Ofiso telef.: HEmlock 4-2123
6255 SO. WESTERN AVENUE
Rezid. telef.: PRospect 6-8484
Val.: 2-4 ir 6-8 vak. Šešt. tik 2-4 p. p.
Neturi valandų trečiadienį ir sekm.

Tel.: YArds 7-3526 — YArds 7-7410
DR. G. J. BYLAITIS
Nervų, vidaus ir vaikų ligos
Val.: pirm., treč. 6:30-8:30, šešt. 1:30-4
DR. J. G. VALAITIS
Val.: kasdien 6:30-8:30, šešt. 4-6.
4038 SO. ARCHER AVENUE

Telef.: ofiso PRospect 6-9400
Rezid.: HEmlock 4-3851
Dr. Ona Vaškevičius
(VAŠKEVIČIŪTĖ)
GYDYTOJA - CHIRURGĖ
6560 SO. WESTERN AVE.
Val.: kasdien nuo 1-3 popiet ir nuo 6-8 val. vakaro; šeštad. 1-4 popiet; trečiad. ir kitu laiku tik susitarus.

Tel.: ofiso VI 2-1581, rez.: VI 2-0742
DR. V. VILEIŠIS
GYDYTOJAS IR CHIRURGAS
802 WEST 31st STREET
(kampas Halsted ir 31-os gatvių)
Priėmimo valandos: 2-4 ir 6-8 val.
Šeštadieniais 2-4 val. po pietų.
Sekmadieniais uždaryta.

Orthopedas - Protezistas
P. ŠILEIKIS
Kaulų fraktūroms įtvarai, Polio-Cerebral Palsy ir įvairioms vaikų bei suaugusiųjų deformacijoms pašalinti spec. Aparatai. Amput. kojoms ir rankoms visų sistemų Protezai. Orthop. pėdos Plokštelės (Arch Supports). Moterims, vyrams ir vaikams įvairių tipų med. Bandažai ir t.t.
VAL.: 9—4 ir 6—8. Šeštadieniais 9—1
ORTHOPEDIJOS TECHNIKOS LABORATORIJA,
1911 W. 59th St., Chicago 36, Illinois.
Tel.: PRospect 6-5084

KITATAUČIAI GYDYTOJAI

DR. CHARLES SEGAL
GYDYTOJAS IR CHIRURGAS
4740 So. Ashland Ave.
(2-ras aukštas)
Ofiso telefonas: YArds 7-0554
Jei neatsiliepia šaukite:
Rez. telef.: MIdway 3-2880
OFISO VALANDOS:
Nuo 10 iki 12 val. ryto, nuo 2 iki 4 val. po pietų ir nuo 7 iki 8:30 vakaro.

AR JIESKAI DARBO?
SKAITYK KASDIEN
NAUJIENAS
IR TEMYK SKILTIS
"REIKIA DARBININKŲ"
Lietuviai taipgi perka ir parduoda ir progas sužino tiktai per
NAUJIENAS

IŠ CHICAGOS IR APYLINKIŲ

★

Toks jis ekspertas

Illinojaus komercinės komisijos pirmininkas Perrine pareiškė, jog CTA (Chicagos eismo vadybos) statutas keistinas, ypač, kad ir vadybos taryboje sėdįs nevienas žmogus, kuris nesąsą savo srities specialistas.

Į tai vėliau atsiliepė vieša kalba vienas tos tarybos narių W. W. McKenna. Jis nepatenkintas Perrine priekaištavimu. Kenna nuomone, kiekvienas asmuo, kuris visą laiką gyvena Chicagoj, yra naudojęsis Chicagos susisiekimo sistema, žino to susisiekimo problemas ir turi pakankamai pagrindo būti susisiekimo ekspertu. Jis turįs tas kvalifikacijas.

McKenna yra jau ankstyvesnio burmistro Kelly paskirtas į CTA tarybą, kur jis eina sekretoriaus pareigas ir yra mero Kennelly patarėjas miesto susisiekimo problemomis. Jis gauna $15,000 per metus atlyginimo kaip CTA tarybos narys.

Atsakydamas į tą "kritiką", Perrine tiek tepasakė: "Kur jūs radote tą Mr. McKenna?".

Duonos kepimo paroda

Chicagos viešoji biblioteka, Randolph ir Michigan gatvių kampe birželio mėnesį ruošia duonos kepimo parodą. Bus parodyta, pasinaudojant archeologinėmis iškasenomis bei senų knygų paveikslais, duonos kepimo raida nuo seniausių laikų.

Yra žinoma, kad kepyklų pramonė jau buvo išvystyta senovės Egipte. Bet romėnai buvo pirmieji, kurie kepė duoną panašiai, kaip mes šiais laikais. Imigrantai atsinešė į Ameriką kiek įvairuojantį savo paprotį duonai kepti; tie įvairumai čia ir bus parodyti.

Reikės apsukrumo švietimo televizijai

Illinojaus technologijos institute buvo susirinkę apie 200 asmenų, atstovaujančių 27 švietimo institucijoms, kurios remia švietimo televizijos kanalo 11 įruošimą. Savo paskaitoje Hruby, Lojolos universiteto atstovas, įspėjo, jog būsimieji to kanalo programos ruošėjai turėtų būti apdairūs. Jei norima, kad ši švietimo televizija pateisintų dideles publikos į ją dedamas viltis, programa neturėtų būti tas, kas mokiniams teikiama klasėje. Viskas turėtų būti pateikiama vaizduojamoj plotmėj; taipgi programa turėtų būti švečiamoji ir tokia, kurios kitu keliu negalima pateikti.

Nieko negalima priversti

Illinojaus gydytojų suvažiavime Chicagoje buvo nusiskųsta, jog ši valstybė visai nepasiruošusi vandenilio bombos atakai. Vietos civilinės gynybos pareigūnas pareiškė, jog labiausiai tam kalti gydytojai, kurie nedarą reikiamų ta kryptimi žygių. Pati civilinės gynybos organizacija negalinti gydytojų priversti paruošti atitinkamo plano, nes organizacija neturinti tam teisių, kaip ji negalinti, pavyzdžiui, vidurmiesčio gyventojų namų savininkų priversti įsiruošti bombų slėptuves; ji tik galinti paskatinti.

Sumažėjo eismo nelaimių

Per pirmąsias gegužės mėnesio 20 dienų Chicagoje eismo nelaimėse "tebuvo" užmušti 9 asmenys, t. y. trečdalis to, kas anksčiau būdavo suvažinėjama. Manoma, kad tai įvesto nuo gegužės pradžios griežtesnio vairuotojų baudimo pasėka, atimant vairuotojo leidimą.

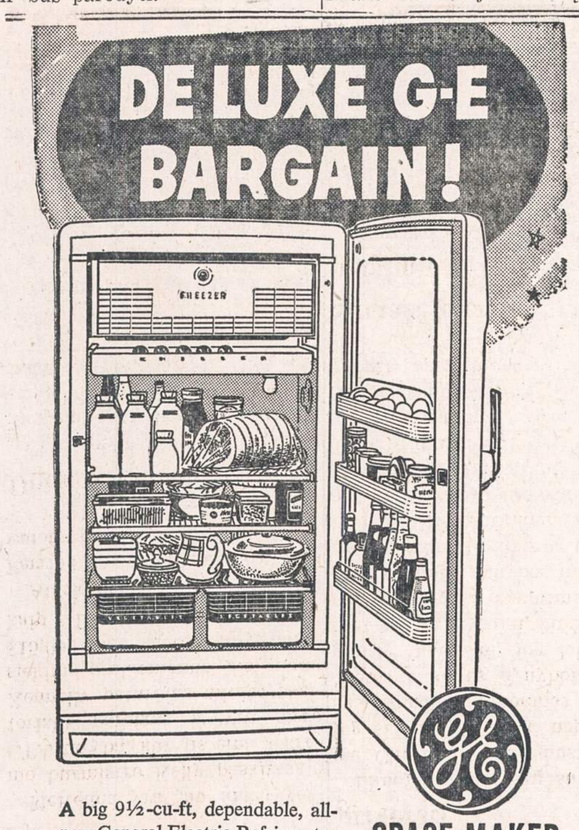

A big 9½-cu-ft, dependable, all-new General Electric Refrigerator that's got every practical feature you could want. And so *compact*.

- Big full-width freezer
- Space Maker door shelves
- 2 big vegetable drawers
- Full-width chiller tray
- Aluminum shelves
- And lots more you should *see!*

Also available in Model LA-92K with one vegetable drawer and without Space Maker door shelves, at lower cost.

SPACE MAKER REFRIGERATOR
MODEL LB-92K

Formerly $299.95
Now $239.95

Over 3,500,000 G-E Refrigerators with sealed-in system have been in use for 10 years or longer!

COME IN TODAY

AUTHORIZED DEALER GENERAL ELECTRIC APPLIANCES

GLASER'S RADIO AND FURNITURE CO.

5115-5123 S. Kedzie Ave. PRospect 6-1790

OPEN MONDAY AND THURSDAY EVENINGS

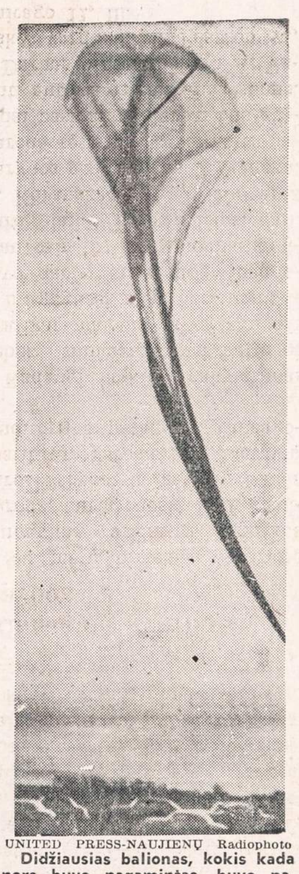

UNITED PRESS-NAUJIENŲ Radiophoto

Didžiausias balionas, kokis kada nors buvo pagamintas, buvo paleistas Minneapolis (Minn.) mieste. Paleistas jis buvo su instrumentais atmosferos sluogsniui 22 mylių aukštumoje tirti. Baliono didumas buvo tokis, kaip 18 aukštų trobesio.

Mokinys vadovavo nušeikų gaujai

Vienai paauglių gaujai, kuri susikovė ir ginklus pavartodama Irving Parko policijos nuovados ribose, vadovavo J. Skala, Wright Junior kolegijos pirmametis studentas. Vienas jaunuolis muštynėse buvo sunkiai sužeistas. Abiejose pusėse dalyvavo apie 50 paauglių. "Mūšio lauke" rasta 12 iššautų šovinių tūtelių.

W. Garfield Parko policijos kpt. Duffy sako, jog tos muštynės dar nepasiekusios tokio laipsnio, kaip tai atsitiko prieš keletą metų arba kaip atsitinka kai kuriuose kituose miestuose, pvz. San Francisco. Tai esąs pokario reiškinys, kada jaunuoliai "žaidžia karius".

Irvingo Parko policijos kpt. Howe pasiryžęs griežtai imti į nagą tokių gaujų dalyvius. Vaikai po nustatyto laiko negalėsią jo ribose pasirodyti gatvėje. Neklausantieji potvarkio ne tik patys būsią suareštuoti, bet ir tėvai baudžiami.

Kiek atpigo

Pragyvenimas Chicagoje balandžio mėnesį kiek atpigo. Tai atsitiko pirmą kartą po praeitų metų lapkričio mėnesio. Bet atpigimas tėra mažas — 2 centai nuo 10 dolerių, arba 0.2%.

Balandžio mėnesio kainų indeksas buvo 116.5 vienetų, arba 2% dar didesnis negu prieš metus (1947—49 metų kainas skaičiuojant 100 vienetų). Taigi, palyginus su 1947—48 metais, doleris balandžio mėnesį guvo bevertas 85.8 cento. Bet, palyginus su 1935—39 metais, doleris balandžio mėnesį tebuvo vertas tik 50.4 cento.

Ruošiama grafikos paroda

Šių metų birželio pradžioje numatoma atidaryti grafikos parodą, kurią ruošia L. B. Kultūros Taryba su Lietuvių Dailės Institutu. Paroda bus Lietuvių Auditorijos patalpose, Chicagoje.

Kadangi atskiri pakvietimai nebus siunčiami, visi lietuviai grafikai maloniai kivečiami iki š. m. gegužės mėn. 30d. atsiųsti savo darbų nuospaudų (nedaugiau kaip 15). Jury komisiją sudaro: dail. V. Petravičius, dail. A. Kurauskas ir L. B. Kultūros Tarybos pirmininkas D. Velička. Paroda tęsis dvi savaites ir parodai pasibaigus darbai bus grąžinti autoriams rengėjų lėšomis.

Darbus prašome siųsti A. Valeškos vardu, 19 E. Pearson St., Chicago 11, Ill.

Už vieną prenumeratą du laikraščiai

"Naujienų" Administracija nutarė naujiems prenumeratoriams, kurie ligi dabar vykdomo Naujienų 40 Metų Jubiliejinio Kontesto pabaigos užsiprenumeruos metams "Naujienas", tam pačiam laikui duoti dovanų kultūros ir visuomenės mokslų žurnalą "Darbą".

Prekybininkų vadovas

Lietuvių Prekybos Rūmų narių vadovas 1954 metams jau išspausdintas ir išsiuntinėtas rūmų nariams.

Šių metų Lithuanian Chamber of Commerce of Illinois Membership Directory turi 36 puslapius su gražiais apdarais ir visų direktorių bei vadovybės fotografijomis. Vadove taip pat išspausdinta Prekybos Rūmų pirmininko A. J. Rudžio trumpa biografija. Knygelė yra labai patogaus formato ir joje duodami visų Chicagos biznierių bei profesionalų — rūmų narių — pavardės, adresai ir telefono numeriai.

Iš tremtinių veteranų susirinkimo

Š. m. gegužės 16 d. Lietuvių Auditorijoje, Chicagoje, įvyko pirmasis tremtinių Korėjos karo veteranų susirinkimas. Nors skaičiumi šis pirmasis susirinkimas nepasižymėjo, nes nesusirinko nei pilnas pusšimtis (manoma, kad Chicagoje yra apie 200 veteranų), bet visi susirinkusieji parodė didelį susidomėjimą veteranų susibūrimo reikalu. Buvo atvykusių ir iš Kankakee, Ill., Rockford, Ill., ir net iš Racine, Wis.

Pagrindiniu kalbėtoju susirinkime buvo pakviestas dviejų karų veteranas Vytautas Uznys. Jis susirinkusius plačiai painformavo apie Chicagoje esančius lietuviškus Amerikos Legiono postus bei apie jų veikimą. Vėliau po įvairių pareikštų minčių bei nuomonių buvo prieita prie nusistatymo, jog atskiro "American Legion" posto tremtiniams nevertėtų steigti. Liko vienintelis kelias — įstoti visiems į jau Chicagoje veikiančius lietuviškus postus. Buvo pareikšta nuomonė, kad geriau būtų visiems vieningai stoti į vieną kurį postą, negu kad pasklisti po daugelį postų.

Kadangi Chicagoje veikia du lietuviški (Darius-Girėnas ir Don Varnas) postai, iškilo klausimas, į kurį būtų geriau visiems įsijungti.

Kad geriau reikalą išsprendus, buvo išrinkta laikina veteranų valdyba, kurion įeina Albertas Kerelis, Albertas Vaitaitis, Zenonas Milūnas, Leonas ir Vaclovas Momkus. Albertui Kereliui, surinkusiam daugiasia balsų, pavesta pirmininkauti. Valdybos tikslas dabar yra susižinoti su lietuviškųjų postų vadovybėmis ir gauti informacijų visais rūpimais reikalais. Norima išsiaiškinti, kuriame iš jų tremtiniai veteranai turėtų geresnes sąlygas veikti lietuviškoje plotmėje. Surinkusi žinias, laikinoji valdyba sušauks dar vieną veteranų susirinkimą, kuriame, atrodo, bus nuspręsta į kurį postą įsijungti.

Įdomu pastebėti, kad Don Varno postas, nors nebuvo prašytas, rado reikalą atsiųsti į susirinkimą savo įgaliotą atstovą, kuris paaiškino apie Don Varno posto veikimą bei skatino visus į tą postą įsijungti.

Susirinkimą sveikino ir trumpą žodį tarė p. Liepinaitis, Lietuvių Savanorių Kūrėjų Chicagoje pirmininkas. Jis paminėjo, kad kova su komunizmu lietuvių buvo pradėta dar kovų dėl Lietuvos nepriklausomybės laikais ir kad jam esą džiugu, kad jauni vyrai, nors ir kitoje uniformoje, dar ir dabar tą kovą tęsia.

A. V.

Prie "Naujienų" kai priprasi—darbą, žinią —viska rasi

IŠ ŽIŪROVŲ ATSILIEPIMŲ

Sielos ir širdies drama

Pagaliau susilaukėme ir lietuvių kalba pastatyto "Stiklinio žvėryno" — labai paprastos, gyvenimiškos ir visai žmoniškos dramos.

Našlė (gyvnašlė), sūnus, duktė ir jaunikis — tai ir viskas. Oi ne, daug daugiau.

Sūnus nori iškilti — daugiau uždirbti, rašte pasižymėti, taigi ne bet kuo tapti. Bet kaip, su kuo, per ką? Nagi, per kiną ir eilėraščių rašymą. Ir eina jis į kiną kiekvieną vakarą, ir rašo eilėraščius, kuriuos parodo savo geriausiam draugui darbovietėj. Tas gi pripažįsta jį nei menkesniu, nei didesniu už Šekspyrą — lygiu! Bet jis vis tiek nekyla, nes nei jo alga auga, nei jo eilėraščiai jam garbės vartus atkelia. O motina pyksta, kam jis vietoje stovi. Sielojasi ji ir dėl savo dukters, kam ji mokyklą metė ir vaikino nesusimedžija, nes ištekėti jau laikas. Ir įkalbinėja ji savo sūnų, kad jis jai vaikino paieškotų. Tas sutinka ir paprašo savo draugą ateiti į svečius. Pasako ir motinai, kad anas tikrai ateisiąs. Vaje, vaje, kiek džiaugsmo! Ir rakandus naujus įsigyja, ir suknele kuo gražiausia apsivelka, ir dukrelę papuošia taip gražiai, kad tikrai yra į ką pažiūrėti. Ir laukia jaunikio. Tik belaukdamos suranda knygoje jo fotografiją iš tų laikų, kada jis dar labai jaunas tebuvo, sporto žaidimuose, studentų choro pasirodymuose ir mergaičių tarpe visada pirmavo. Mergaitė baisiai susijaudina, nes pajunta, kad jis tebėra jos širdyje visai gyvas ir tikras, kaip tada, kada ji jį mylėjo... Bet nei tada nedrįso prie jo prieiti, nei dabar: mat, ji raiša... O jis su jos broliu jau už durų! Motina jai sako, kad ji turinti atidaryti ir svečią priimti. Ne, ne! Ji verkti nori, ji bijosi arčiau durų eiti, ji sustingsta. Ji, mat, raiša. Ji labai skaudžiai jaučia šitą savo menkystę ir dėl jos kankinasi. Ji, gal būt, ir pyksta ant dievų, kam ją nuskriaudė. Ji, gal būt, ir ant viso pasaulio pyksta, nes savo sielos bei širdies rankomis pasistačiusi aukštą mūro sieną aplink save, ir ji gyvena atsiskyrusi, užsidariusi tik savame pasauliuke. Svetimo pasaulio, didelio pasaulio, visų pasaulio ji bijosi, drovisi, nes jaučiasi jam per menka, neverta — mat, ji raiša... Taigi ir svečio bijosi, drovisi. Pabėga į sofą ir nuskęsta savo menkavertybės, liūdesio ir nevilties kartybėse... Bet jis ateina prie jos ir, kaip iškalbingumo studentas ir eilėraščių rašytojas, aiškina jai gyvenimo platybes ir vertybes, traukdamas ją iš siauro jos pasauliuko, kurį ji bando jam parodyti su visais jo gyventojais — stikliniais žvėreliais. Mat, menkystės jausmo kankinama, ji susirado draugus ir pamilo juos — šituos stiklinius žvėrelius... Tik dabar jos meilė atbudo ir jam, kuris rodo jai savo iškalbingumą, mėgindamas ją suraminti, pakelti ir į visų pasaulį įstatyti. Jis labai daug draugiškumo ir net meilės jai parodo — meilės vienintelių pabučiavimu... Ir nušvinta mergaitė, tarsi diena po ilgos, sunkios darganos. Bet ar ilgam? Tuoj jis pasisako, kad jau susižiedavęs! Ak, kaip staiga viskas jai dingta: nei laimės, nei vilties, nei visų pasaulio, tik tas siauras jos pasauliukas su stikliniais žvėreliais... O motina? Ji jaučiasi vėl pasilikusi tik su luoša dukrele, kiekvieną vakarą kiną lankančiu ir eilėraščius rašančiu sūneliu ir naujais išsimokėjimo už rakandus rūpesčiais...

Tai va kokia paprasta, kokia kieto, šalto ir nedėkingo gyvenimo lūkesčiais ir rūpesčiais pagrįsta drama.

Bet kaip ji buvo gyva, šilta, įdomi, patraukli ir žavi, kada ją perdavė susirinkusiems tokia gabi artistė, kaip Lilija Barčaitė (motina), taipgi Irena Nivinskaitė (duktė), Algimantas Dikinis (sūnus) ir Alfas Brinka (jaunikis).

Barčaitė labai tiksliai pasivertė tokia motina, kokią dramos autorius turėjo galvoje, tą dramą rašydamas. Ji mylėjo (savo vaikus), barė, mokė, pyko, sielojosi, stengėsi, kad tik jie būtų geri ir — prasisiektų... Ir ji taip puikiai, taip įtikinančiai tą sunkų darbą atliko, kad visa auditorija drauge su ja džiaugėsi ir liūdėjo, pyko ir barėsi, gyveno ir negyveno, laukė ir nelaukė, nes ji visus privertė taip jausti, kaip ji jautė, taip gyventi, kaip ji gyveno, taip džiaugtis, kaip ji džiaugėsi, ir taip liūdėti, kaip ji liūdėjo. Ir čia yra didžiausia artistės dovana: padaryti auditoriją tokią, kaip ji pati.

O Nivinskaitė puikiai pasivertė menkystės jausmo kankinamu sutvėrimėliu, kuris paguodos ir džiaugsmo tegali rasti tik tarp gyvunėlių bei žvėrelių — kad ir stiklinių... Retas tebuvo žiūrovas, kuris galėjo atitraukti nuo jos akis ir sudrausti savo širdį, kad ji taip garsiai jai nedėkotų už tikslų ir gražų jos darbą.

O apie abudu vyrus tik tiek šį kartą tenka pasakyti, kad juodu abudu buvo apačioj, o moterys viršuj, nes jos vyravo...

Algirdas

CLASSIFIED ADS.

HELP WANTED — MALE
Darbininkų Reikia

VIRĖJAS

Reikalingas geram restoranui pietinėje Chicagoje.
Puikios darbo sąlygos
Malonūs bendradarbiai.
Kreipkitės į

THE GOURMET RESTAURANT

1508 E. 57th Street

PLAUKŲ KIRPĖJAS reikalingas. Nuolatinis darbas, trumpos valandos, arba išnuomojama kėdė. 203 W. 63 St.

HELP WANTED — FEMALE
Reikia Darbininkių

"NIDA" vasarvietės valgyklai, Beverly Shores, Indianoj, reikalinga trys moterys: dvi padavėjos ir viena virtuvės darbams. Geras atlyginimas, maistas ir kambarys. Kreiptis tuojau telefonu: MIchigan City 2-2711.

"AVON IS CELEBRATING ITS 68 ANNIVERSARY THIS MONTH." Become a representative today. Experience not necessary. We train you. "Top income" plus "anniversary prizes." Appointment RAndolph 6-7867

BUSINESS CHANCES
Biznio Progos

RESTAURANTAS ir namas. Geras biznis. Idealu šeimai. Nei vienas protingas pasiūlymas nebus atmestas. 2128 So. Halsted Street

UŽKANDŽIŲ UŽEIGA
Moderniška. "Counter service", 24 sėdynės. 5701 West North Avenue.

RŪBŲ VALYKLA IR SIUVYKLA
Dėl išvažiavimo parduodamas pilnai įrengtas ir gerai einantis biznis. Ypač puiki proga lietuviui siuvėjui. Su centraliniu apšildymu nuoma $75. Geras pirkinys. Pamatykite ir įvertinkite kiekvieną dieną nuo 8 val. ryto iki 8 val. vakaro. 1403 So. 49th Court, Cicero 50, Ill.

IŠNUOMOJAMA taverna. Visi įrengimai įskaitomi. Biznis įsteigtas prieš 16 metų. Brighton Parko apylinkėje. Prieinama renda. Ant Archer Ave., netoli California. LAfayette 3-3352.

RENTING IN GENERAL
Nuomos

SUAUGUSIEMS beismonte išnuomojami 2 kambariai. 6229 S. Campbell Avenue.

EKSTRA
Reikalingas keturių arba daugiau kambarių butas. 3 suaugę žmonės. Brighton arba Marquette Parko apylinkėje. Pardavėme namą nuo liepos mėn. 1 dienos. Atsiliepkite dabar. Mrs. Žilinskas, 6532 So. Troy Street. Telefonas WA 5-0831

RENDUOJU du šviesius kambarius moterims ar merginoms. Galima gamintis valgį. Maža šeima. 2443 West 39th Street. YArds 7-1236.

IŠNUOMOJAMAS 3 kambarių butas su visais patogumais. 1717 So. Morgan St. CAnal 6-1763.

HELP WANTED — MALE-FEMALE
Reikia Darbininkų ir Darbininkių

REIKALINGAS žmogus arba vedusių pora dirbti tavernoje trumpas valandas. Gyvenimas vietoje, 3 kambarių butas, su arba be baldų. Susitarimui šaukite po 6 val. vakarais LAfayette 3-1163.

REAL ESTATE FOR SALE
Namai, Žemė — Pardavimui

KAIP TIK JUMS
2 butų po 6 kambarius šviesus namas drauge su gretimu tuščiu sklypu. Dvigubas garažas. Rami vieta. Arti gero susisiekimo. Galima tuoj užimti. 52nd St. ir Kedzie rajonas. $15,750.

Marquette Parke idealioj vietoj 2 butų po 5 kamb mūrinis namas. Priedo—gretimas kampinis sklypas. Savininkas duoda morgičių.

Apinaujis 2 aukštų Georgian tipo mūrinis šviesus 6 kamb. namas su automatiniu šildymu. Gražus ir patrauklus iš lauko ir viduje. Yra garažas. Talman prie 59th St. Pamatymas nieko nekainuoja—tik paskambinkit man!

P. LEONAS
F. H. HALVORSEN CO.
REAL ESTATE
3145 W. 63rd St. Tel. HE 4-4300
Buto tel.: AB 4-9611

NAMŲ REMONTAS
(REMODELING)
Atlieku cemento, karpenterio, mūro ir kitus darbus. Iki $2,500 nereikia nieko įmokėti, o už didesnius darbus susitarsime.
Dirbu Chicagoje ir priemiesčiuose.

PETRAS POCIUS
6828 So. Maplewood Ave.
REpublic 7-1223

5 KMB. MURINIS KATEDŽIUS Arti Mūrinis, arti 26 ir Ridgeway. Naujas dujų šildytuvas. 2 automob. garažas, Gerame stovy, švarus. Svoboda, 3739 W. 26 St. LAwndale 1-7038.

PELNINGAS NAMAS
19 kambarių su baldais. 63rd ir S. Halsted apylinkėje. Geras susisiekimas. Pajamų $600 per mėnesį. Savininkas išeina į pensiją.
6414 SO. LOWE AVE.
Jasaitis, 1 aukštas.

Tarpininkaujame perkant ir parduodant namus, biznius ir kt. nuosavybes. Parūpiname paskolas, visų rūšių apdraudas ir sutvarkome bei notarizuojame klijentams nemokamai nuosavybės dokumentus.
KUTRA - NORKUS REALTY
2405 W. 51st Street. PRospect 6-7238
RE 7-7321 (vak.) WA 5-5699 (vak.)

2 BUTAI, 6 ir 4 dideli kamb. Virtuvės kabinetai, furnasu, šildymas. 30x60 pievelė. $12,500. 2220 W. North Ave.

5 KMB. MURINIS KATEDŽIUS 23 ir 59 Ave. karšto vand. šild. 2 aut. garažas. $14,500. Svoboda, 6013 Cermak. BIshop 2-2162 ar LAwndale 1-7038.

RESORTS AND VACATIONING
Kurortai ir Atostogų Vietos

PARDUODAMAS REZORTAS, TOWNSEND, WISCONSIN
Moderniškas 6 kambarių namas, maudynė, šaltas ir šiltas vanduo. Beismontas ir furnasas. 4 furnišiuoti katedžiai. Alaus taverna. Apie 1600 pėdų ežero pakraščio. Platesnėms informacijoms rašykite: Joseph J. Schalz, Townsend, Wis.

MISCELLANEOUS
Įvairūs Dalykai

JONAS CONRAD
TUCK POINTING BIZNYJE
Atnaujina pasenusį namą, pripildo netaus išplautus plytų tarpus. Taiso kaminus ir apie langų rėmus. Daugelio metų patyrimas darbe. Reikalui esant, kreipkitės į lietuvį
CONRAD, 5242 S. Artesian
GRovehill 6-4177

LIETUVIAI PENTUOJA
iš oro ir iš vidaus.
Atlieka visus senų namų remontavimo darbus. Šaukite telefonu:
DOrchester 3-7199

STEVE O. STONIS CO.

LINES BY SOGLOW

Starting on your first job? Feels good to be on a payroll, doesn't it? Yesterday, "the gang" collected scrap iron and old papers. You bought War Stamps, then a Savings Bond, with your own money. Today, you can go right on saving Uncle Sam's way. Ask your employer to enroll you on the Payroll Savings Plan to buy United States Savings Bonds regularly, as you earn. Save, say, $3.75 each week. In 9 years, 8 months, you'll have $2,136. Holding them for ten years more—$5,152. Save today, as you did yesterday, for tomorrow.

Garsinkitės "N-nose'