ORAS

Kiek debesuota, temperatūra 80 laipsn., naktį 50 laipsn. Saudė teka 5:22, leidžiasi 8:15

NAUJIENOS

THE LITHUANIAN DAILY NEWS

The First and Greatest Lithuanian Daily in America

NAUJIENOS
The Lithuanian Daily News
Published by The Lithuanian News Publishing Co., Inc.
1739 So. Halsted St., Chicago 8, Ill.
HAymarket 1-6100

Over One Million Lithuanians In The United States

VOL. XLI | Chicago 8, Ill. | Kaina 5c | Penktadienis, Gegužės-May 28 d., 1954 m. | Price 5c | No. 126

MIDWEST INTER-LIBRARY CENTER CHICAGO

Midwest Inter. Library Center Gr. 5721 Cottage Grove Ave

KOMUNISTAI APSUPO VEL SVARBIA TVIRTOVE

R. COHN KARTOJA PO PRIESAIKA KALTINIMUS STEVENS, ADAMSUI

"McCarthy komiteto tyrinėjimai gali priversti mane atsistatyti", sakęs armijos sekretorius

WASHINGTONAS, D. C. — Ketvirtadienį, bylos 22-rą dieną, Senato tyrinėjimų komiteto specialusis advokatas Jenkins pradėjo apklausinėti senatoriaus McCarthy tyrinėjimo vyr. advokatą Roy Cohn.

Armijos kaltinime sakoma, kad Cohn tarp kita grasęs "sugriauti visą armiją". Roy Cohn po priesaika pakartojo savo kaltinimus armijos departamento sekretoriui Robert Stevens ir jo patarėjui John Adams, kad jie siekė diskredituoti McCarthy komitetą ir sulaikyti pradėtus komunistų ieškojimus armijoj. Cohn pasisakė, kad jis esąs ne respublikonas, bet demokratas ir jau keletą metų dirbąs prieš komunistų konspiraciją.

Pietūs pas sekr. Stevens

Roy Cohn, Jenkinso prašomas, plačiai nupasakojo vienus pietus, suruoštus John Adams, pildant sekretoriaus Stevens pageidavimą.

McCarthy komitetas jau tada buvo pradėjęs tyrinėti Manmoutho radarų laboratoriją. Sekretorius Stevens per pietus prašęs nors laikinai susiturėti nuo tų tyrinėjimų. Jis prisipažinęs, kad susekus radarų dirbtuvėse komunistų, atsakomybė kristų jam, sekretoriui, ir jam reikėtų atsistatydinti. Stevens norėjęs savo departamento jėgomis apsivalyti nuo galimų komunistų. Ten taip pat Stevens ir Adams raginę McCarthy nukreipti tyrinėjimus į laivyno ir aviacijos departamentus.

Kartojo Greenglass parodymus

Roy Cohn paskaitė ištraukas iš apklausinėjimo Davido Greenglass, nuteisto Rosenbergų byloj 15 metų kalėjimo (jis yra Mrs. Rosenebrgo brolis). Greenglass panašiai, kaip ir Rosenbergų teisme, atvirai kalbėjęs, ką jis žinąs. Tarp kita, kad Rosenbergas turėjo šnipų Manmoutho radarų laboratorijoj, kur ir jis pats, Julius Rosenebrg kurį laiką dirbo.

Gen. Lawtono klausimas

Advokato Jenkinso prašomas, Cohn nupasakojo, kad sekr. Stevens rimtai svarstė atleisti gen. Lawtoną iš Manmoutho radaro laboratorijos viršininkų, kadangi jis pripažinęs, jog tik pradėjus sen. McCarthy tyrinėjimus, pasidarė lengviau pašalinti nepatikimus tarnautojus.

Tuo reikalu į New Yorką buvo atvykęs Stevenso padėjėjas John Adams. Jis klausęs, ar sen. McCarthy keltų viešumon gen. Lawton atleidimą, jei sekretorius Stevens jį atleistų. Adamsui buvę paaiškinta, kad McCarthy pakeltų triukšmą. Nes gen. Lawtono atleidimas būtų pagasdinimas kitų kariuomenės viršininkų, kas juos laukia, jei jie "kooperuos" su McCarthy komitetu, ieškant užsimaskavusių komunistų.

— Komunistų "pasaulinės taikos taryba" suteikė taikos premijas sovietų kompozitoriui Šostakovičiui ir Amerikos filmų aktoriui (anglų piliečiui, dabar gyvenančiam Šveicarijoj) Charle Chaplinui.

Daug lėktuvnešio sužeistų jūreivių mirties pavojuje

Tiria nelaimės priežastį

QUONSET POIT, R. I. — Laivyno teismas pradėjo tirti aplinkybes, kuriomis lektuvnešy "Bennington" kilo gaisras ir sprogimai pereitą trečiadienį, laivui esant 75 jūrmylias nuo Naujosios Anglijos pakraščių.

Nelaimėj žuvo 91 jūreivis. Sužeistų yra 201. Tarp jų yra sunkiai apdegusiu, kuriems gresią mirties pavojus.

Lėktuvnešio kapitonas W. F. Raborn, perėmęs tik prieš mėnesio laiko "Bennington" vadovavimą, nuneigė įtarimus, kad nelaimė įvykusi nuo sabotažo veiksmų. Tikrąsias katastrofos priežastis nustatys laivyno teismas.

Lenkai perėję pas priešus su $10 mil.

WASHINGTONAS, D. C. — Lenkų kilmės Kongreso atstovas O'Konski (resp.-Wis.) nusiguodė spaudos atstovams, kad Amerikos centrinė kontra-špionažo įstaiga (CIA, vadovaujama Allan Dulles, v. sekretoriaus brolio) yra apstatyta komunistų agentais ir nepatikimais pabėgėliais.

Sprendžiant iš O'Konskio pareiškimo, patys nepatikimiausi, atrodo, yra patys lenkai. O'Konski tvirtina, kad CIA apmokė grupę lenkų pabėgėlių kontra-špionažui, davė jiems $10 milijonų ir paleido atgal į Lenkiją, kad jie dirbtų Amerikai. "Jie grįžo į Lenkiją, kur jie tuojau išpasakojo viską, ką tik buvo patyrę komunistų vadams, perduodami jiems ir tuos $10 milijonų", tvirtina kongresmanas O'Konski.

Hitlerio generolai itraukti į Rytinės Vokietijos "armją"

JI ORGANIZUOJAMA NEVA KAIP LIAUDIES POLICIJA

WASHINGTONAS, D. C. JAV senato užsienio reikalų komitetas skelbia, kad Rytinėj Vokietijoj komunistai yra sumobilizavę į tariamą liaudies policiją nemažą nacių laikų generolų ir šiaip karininkų.

Duomenis šiam tvirtinimui surinko Kongreso bibliotekos šios srities žinovai. Bet šios policijos pajėgos, kurios organizacija ir apmokymas niekuo nesiskiria nuo modernios armijos, neturi visiško Kremliaus pasitikėjimo. Ir nebe pagrindo. Nuo 1949 iki 1935 metų 6,000 eilinių ir karininkų pabėgo į Vakarų Vokietiją.

— Suomijos policija suėmė Laplandijoj 10 žmonių, susektų šnipinėjant Sovietų Sąjungai.

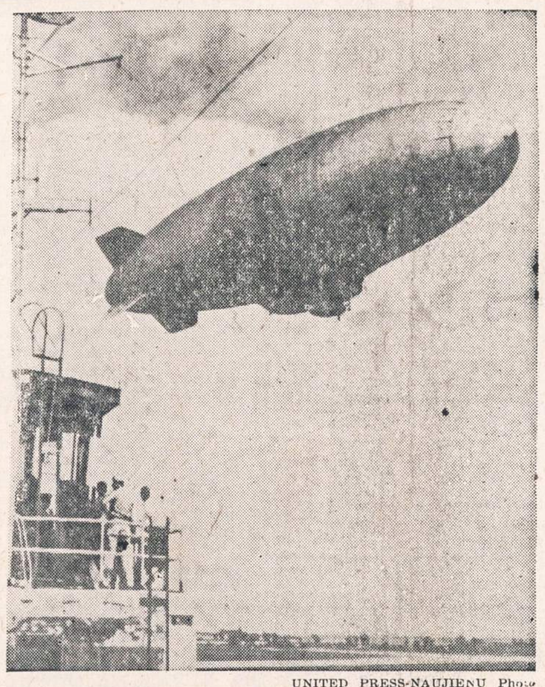

UNITED PRESS-NAUJIENŲ Photo

Laivyno cepelinas netoli Key West (Florida). Jis skraidė ore be sustojimo 170 valandų. Orlaivio įgula iš dvylikos asmenų rengiasi ir tą rekordą sumušti: skraidyti ore 200 valandų, ir tai be papildomojo kuro. Manoma, jog tos rūšies orlaiviai bus labai naudingi povandeniniams laivams susekti.

Amerikos intervencija reikštų pražūtį Indoknijai, – sakęs gen. de Castries

Šalį užplūstų milijoninė Kinų komunistų armija

PARYŽIUS. — Dien Bien Phu tvirtovės komendantas gen. Christian de Castries buvęs didelis priešininkas Amerikos karinės intervencijos Indokinijoj, nes tai reikštų tikrą katastrofą.

Gen. de Castries po 58 dienų didvyriškos kovos pateko su 10,000 kovotojų į Vietmintho komunistų nelaisvę. Jo žmona, prieš keletą dienų grįžusi iš Indokinijos, dabar paskelbė minėtas vyro pažiūras apie Amerikos prisidėjimą prie Indokinijos karo.

Komunistai to ir laukia

Mme de Castries INS korespondentui pasakojo apie jos pasikalbėjimą radijo telefonu su savo vyru, kada jis jau buvo komunistų apsuptas Dien Bien Phu tvirtovėj. Ji klaususi, ar jai reikia prašyti amerikiečių pagalbos. Gen. de Castries atsakė, kad tokios Amerikos pagalbos nereikia prašyti, nes tai reikštų komunistinės Kinijos armijos intervenciją ir visos Indokinijos praradimą.

Indokinija be aerodromų

Mme de Castries pasakojo apie didelį aerodromų trūkumą Indokinijoj. Dėl aerodromų trūkumo, o ne dėl lakūnų, prancūzai negalėję išnaudoti nė tų lėktuvų, kuriuos gavo iš Amerikos mūšiui dėl Dien Bien Phu. Turimi keli aerodromai yra perkrauti lėktuvais. Kol pasistatytų pakankamai naujų aerodromų, Kinijos komunistai užimtų visą Indokiniją, pasakojo Mme de Castries.

Komunistinė Kinija pasiruošus

Tuo tarpu komunistinė Kinija jau yra visiškai pasiruošusi dideliems kautynių veiksmams su dideliais aerodromais ir karinėmis bazėmis pačiame Indokinijos pasieny, kalbėjo Mme de Castries. Kinijos komunistai kaip tik ir laukią, kada Amerika įsimaišys į Indokinijos karą. Vaisiai tokios abipusės intervencijos būtų kitokie, negu Korėjoj. Amerika galėjo apginti Pietinę Korėją, bet Indokinija patektų visa Vietmintho komunistams, tvirtino Mme de Castries, ne tiek savo, kiek savo vyro, pagarsėjusiojo generolo, nuomonę.

Vėliausios Žinios

— Anglų premieras Winston Churchill pareiškė, kad jis galvojąs netrukus pasitraukti iš vyriausybės vadovavimo.

— Stevens-McCarthy byloj demokratų senatorius McCleland reikalavo iškelti senatoriui McCarthy bylą už slaptų FBI žinių priėmimą. Jis reikalavo, kad Teisingumo departamentas iškeltų bylą ir išaiškintų tą armijos žvalgybos karininką, kuris perdavė senatoriui McCarthy tas slaptas žinias.

— Prancūzijos armijos vadai Indokinijoj aiškina, kad dabar jų vyriausybė nebesipriešinąs amerikiečių pasiūlymui apmokyti Vietnamo armiją.

— Komunistinės Kinijos delegacijos atstovas Genevos priminė, kad JAV dar niekad nesikreipusios dėl suimtų ir Kinijoj laikomų Amerikos piliečių.

— Kongreso komitetas, tyriąs suktybes darbininkų unijose, nutarė pašalinti vyriausią tyrinėtoją ir komiteto patarėją.

— New Yorko ir New Jersey uosto krovikai per specialius balsavimus pasisakė, kad ir nedidelė dauguma, už senąją uniją (ILA), kuri buvo pašalinta iš AFL už santykius su gengsteriais.

HANOI, Indokinija. — Robert Capa, žinomas Life žurnalo fotokorespondentas, žuvo Indokinijoj nuo komunistų padėtos minos.

Jo žmona, taip pat fotografė, buvo sutriuškinta respublikonų tanko Ispanijos pilietiniame kare. Capos kompanijonas (Magnum Photos, Inc.) pereitą savaitę žuvo automobilio nelaimėj Peru respublikoj, Pietų Amerikoj.

Capa (jo tikroji pavardė Andrei Friedman) į Ameriką atvyko iš Vengrijos. II pasaulinio karo metu jis pasižymėjo nuotraukomis iš priešakinių kautynių linijų.

Sovietai išlaipinę slapta į Gvatemalą penkius technikus

Atvykę povandeniniu laivu, kurio vardas buvęs "Novgorod"

MEKSIKOS MIESTAS. — Meksikoj prasidėjo pirmas Lotynų Amerikos antikomunistinis kongresas, kuriame bus svarstomos priemones prieš sovietų perversmo planus šiose respublikose.

Gvatemala laikoma pirmuoju komunizmo prietilčiu Pietų Amerikoj. Į kongresą yra atvykę iš Gvatemalos du antikomunistiniai kovotojai, kurie savo akimis matę, kaip iš sovietų povandeninio laivo išsikėlė į Gvatemalos pakraščius penki technikai, kaip spėjama, sabotažų — perversmų specialistai. Šie liudininkai išskaitę ir sovietų povandeninio laivo vardą "Novgorod".

Kiek anksčiau Nikaraguos prezidentas Somoza padarė pranešimą užsienio diplomatams, kad iš sovietų povandeninio laivo buvo iškelti ginklai vietos komunistams. Dalis tų ginklų pateko policijai į rankas.

Vis daugiau balsų už santykių nutraukimą su Sovietų Sąjunga

WASHINGTONAS, D. C. — Atsargos pulkininkas Kent Hunter, buvęs žvalgybos karininkas, dabar Hearsto spaudos korespondentas, įtikinėjo senato vidaus saugumo komitetą, kad Jungtinėms Valstybėms reikia nutraukti diplomatinius santykius su Sovietų Sąjunga.

Senato komitetas tokius aplausinėjimus daro ryšium su įteikta senatorių Jenner (resp.-Ind.) ir McCarran (dem. Nev.) rezoliucija nutraukti diplomatinius santykius su ta šalim, kuri siekia JAV sunaikinimo.

Chicaga – ne gyvulių ir žmonių skerdykla

Didelis kultūros centras, rašo anglų laikrašty amerikietis

LONDONAS.—George Worth iš Chicagos, pagyvenęs aštuonetą mėnesių Londone, parašė "Daily Telegraph" laikraštyje straipsnį, įrodant, kad Chicaga nėra "gyvulių ir žmonių skerdykla", kaip kad vaizduojasi anglai.

George Worth sako, kad norint galima ir apie Londoną susidaryti vaizdą kaip apie huliganų miestą, nes tokių organizuotų gaujų siautimą jaučia kiekvienas Londono gyventojas.

Norint apie Chicaga susidaryti tikrą vaizdą, reikia atsiminti, kad šiame mieste yra penki dideli universitetai, daugybė kolegijų, konservatorių, technikos mokyklų ir kitų mokslų institucijų, rašo Mr. Worth. Chicaga esanti Vidurvakarių muzikos centras, jos simfonijos orkestras trečias pagal senumą Jungtinėse Valstybėse ir senesnis už daugelį Europos miestų orkestrų. Worth be to primena gražiuosius Chicagos parkus, bibliotekas, muziejus. Visa tai daro Chicagą vienų iš didžiųjų JAV kultūros centrų.

— Egipto vyriausybė praneša, kad anglų kareiviai nušovė vieną egiptietį Suezo kanalo zonoj.

VIETMINTHO ARMIJA 30 MYLIŲ NUO RAUDONOSIOS UPĖS ŽIOČIŲ

Naujas "Dien Bien Phu" mūšis Indokinijoje

HANOI, Indokinija. — 30 mylių nuo svarbiojo priešo tikslo — Raudonosios upės žiočių — užvirė naujas mūšis, panašus į kritusios Dien Bien Phu tvirtovės.

Vietmintho armija stipriu lanku apsupo Yen Phu tvirtovę, saugančią priėjimą į derlingąsias ryžių sritis ir susisiekimo mazgą Phu Ly.

Komunistai kariauja šitokiu būdu: pirma jie paleidžia į užnugarį smulkesnius partizanų dalinius, kas yra visiškai nesunku, nėsant ištisinės fronto linijos. Šie sumobilizuoja į partizanus vietinius gyventojus ir, jiems padedant, pridaro nuostolingų sabotažinių darbų. Po to jie nukreipia į prinokusią vietą savo reguliarios armijos dalinius ir ima spausti prancūzus, apsupant vieną tvirtovę po kitos. Dabar reguliarios armijos dvejeta-trejeta divizijų apsupo minėtą Yen Phu tvirtovę.

Diplomatiniame fronte nieko naujo

GENEVA. — Amerikos įspėti, prancūzų ir anglų delegacijos įteikė komunistams naują planą, reikalaujant tuojau paskelbti ginklų paliaubas Indokinijoj.

Grįžęs iš Paryžiaus užsienio reikalų ministeris Bidault nerodo didesnio priešinimosi komunistams. Priešingai, Laniel vyriausybė pareikalavusi ieškoti kiek galint greitesnio susitarimo, nes priešingu atveju vyriausybės krizės bus neišvengiama.

Vakarų išdirbtas kompromisinis ginklų paliaubų planas bus svarstomas penktadienį.

Štabų viršininkų pasitarimai

LONDONAS. — Anglijos vyriausybė praneša, kad kito mėnesio pradžioj į Washingtoną atvyks generalinio štabo viršininkas sir John Harding dalyvauti pasitarimuose su JAV štabų viršininkais.

Be anglosaksų šiuose strateginuiose pasitarimuose Pietryčių Aizjos militariniais uždaviniais dar dalyvaus Prancūzijos, Australijos ir Zelandijos štabų viršininkai.

JAV ir Gvatemalos diplomatų derybos

Atvyksta užsienio reikalų ministeris G. Toriello

WASHINGTONAS, D. C. — Prokomunistinė Gvatemalos užsienio reikalų ministeris Guillermo Toriello laukiamas Washingtone svarbioms diplomatinėm deryboms. Jo brolis, Jorge Toriello, jau atvyko į New Yorko. Jis taip pat dalyvaus derybose.

Savaitės pradžioj Toriello turėjo ilgus pokalbius su JAV ambasadorium John Peurifoy, siekiant sušvelninti tarptautinius santykius Vidurio Amerikoj. Sekr. Dulles rado reikalo viešai paskelbti, kad Gvatemalos ginklų užsakymai iš komunistinių šalių sudaro gresmę taikai ir gali būti dalim komunistų sąmokslo sukelti neramumus tokioj svarbioj strateginėj srity, kaip Panamos kanalo zonoj.

Gvatemalos vyriausybė priminė, kad JAV privertė ją pirkti ginklų iš komunistinių šalių, kadangi JAV nutraukė ginklų pardavimą. Anksčiau JAV laikė Gvatemaloj ir karinę misiją apmokyti Gvatemalos kariuomenę. Bet kai paskutinėj Pan-Amerikos konferencijoj Carras mieste Venezueloj Gvatemala pasirodė toki įžuli ir nedraugiška, jos pabūgo ne tik JAV, bet ir jos artimieji kaimynai.

Jungtinės tautos tai ne Tautų Sąjunga

Etiopijos karalius prisiminė savo pastangas prieš Mussolini

WASHINGTONAS, D. C. — Atvykęs į Jungtines Valstybes Etiopijos imperatorius Haile Selasie pareiškė savo šalies dėkingumą už patirtą paramą iš Jungtinių Valstybių.

Imperatorius, atvykęs į Washingtoną, visų pirmą aplankė prez. Eisenhowerį. Paskui jis davė pareiškimą spaudos korespondentams. Čia jis prisiminė Jungtinių Tautų nutarimą pastoti kelią komunistų agresoriams Korėjoj. Kai Italija Mussolinio laikais užpuolė Etiopiją, jis prašęs Tautų Sąjungos pagalbos, bet ten nebuvo Jungtinių Amerikos Valstybių, kurios kaip Korėjos užpuolimo atveju būtų padrasinusios tautas stoti į vieningą pasipriešinimo kovą. (Korėjos kare dalyvavo ir Etiopijos kariuomenės dalinys).

Krato prancūzų laivą

PANAMA. — JAV muitinės pareigūnai sulaikė prancūzų prekinį laivą "Wyoming", plaukiantį iš Europos į Pacifiko uostus, tarp, kita ir į Gvatemalą.

Laivo kapitonas oficialiai deklaravo, kad tarp krovinio Gvatemalai yra 7 dėžės "sportinių ginklų". JAV įstaigos nori įsitikinti, ar negabenama ko nors daugiau pavojingesnio Amerikos saugumui.

D. Schine grįžta į McCarthy komitetą

WASHINGTONAS, D. C. — Armija davė leidimą grįžti eiliniui Davidui Schinui į sen. McCarthy tyrinėjimų štabą.

Stevens-McCarthy byloj D. Schine yra garsiausia figūra. Armijos departamentas pasiskundė Senato tyrinėjimų komiteto nariams, kad McCarthy ir jo štabo advokatas Roy Cohn neleistinais būdais reikalavo lengvatų į kariuomenę pašauktajam štabo nariui Schinui. Iš to ir prasidėjo garsioji byla.

"Įkaitas" kariuomenėj

Roy Cohn, Mc Carthy tyrinėjimų štabo advokatas, ketvirtadienį liudijo, kad armijos departamento civiliai viršininkai naudoję Schiną kaip įkaitą prieš McCarthy tyrinėjimus. John Adams, sekretoriaus Stevens padėjėjas, grasęs išsiųsti Schine į užjūrį, jei McCarthy nenutrauks komunistų ieškojimo Manmoutho radarų laboratorijoj, liudijo Roy Cohn.

Roosevelt Furniture
Pavasarinis birželio mėn. matrasų
$19.95 ir brangesnių.

IŠPARDAVIMAS

Galite įsigyti naujus matrasus ir springsus Slumberon, Englander, Pilo Rest ir kitų išdirbysčių. Atvykite į šią lietuvišką baldų krautuvę ir pasirinkite moderniškiausių baldų prieinamomis kainomis ir lengvomis sąlygomis.

ROOSEVELT FURNITURE CO.

2310 W. ROOSEVELT ROAD Tel.: SEeley 3-4711
Krautuvė atidaryta sekmadieniais nuo 11 iki 4:30.

BIRŽELIO JAUNAVEDĖMS DOVANOMS
VEIDRODŽIAI

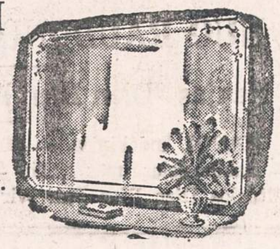

DOVANOS PAGRAŽINTI NAUJUS NAMUS

Matykit Mūsų Didelį Veidrodžių Pasirinkimą Mūsų Parodos Kambary.

PAKABINIMAS VELTUI

NORMAL GLASS CO.

7530 So. Halsted Street HUdson 3-4000

PERFORMANCE and ECONOMY!

FAIRBANKS-MORSE

DEEP WELL SUBMERSIBLE PUMP

ECONOMY

Only ONE pipe of SMALLER diameter used inside well casing — does work of two.

Uses smaller motor — saves power.

No jets, rods, shafts to add to cost.

Pushes water up pipe — lowers power demand.

Quality construction — made of corrosion-resistant bronze and stainless steel.

Impeller and motor shafts of lifetime stainless steel.

Easily, inexpensively removed if repairs are ever needed. If water level falls, no need to pull pump. Just add more lengths of pipe.

PERFORMANCE

Delivers up to 720 g.p.h. at a 300-foot setting — more at shallower settings.

Operated entirely submerged — both pump and motor.

Pump never needs priming.

No motor or pump noises, or vibration.

Water cooled — water lubricated.

Pressure tank may be set over or away from well.

Service lines may be cut in below frost line.

B & M
PLUMBING & HEATING SUPPLIES

5856-58 So. Ashland Ave. GRovehill 6-1204
Open Monday and Thurs. Evening Till 9:00. Sat. Till 5:00.

Cleveland, Ohio

Bendruomenės susirinkimas

Šaukiamas gegužės 30 d. 11:30 val. lietuvių salėje. Darbų tvarkoj — valdybos ir skyrių pranešimai įvairiais bendruomeniniais klausimais: veiklos, nario knygelių ir ženklelių įvedimo, tautinio solidarumo įnašų rinkimo, šalpos ir kt. Kviečiami dalyvauti visi apylinkės lietuviai.

Tarėsi Bendruomenės seniūnai

Gegužės 21 d. čiurlioniečių patalpoj įvyko Bendruomenės apylinkės seniūnų susirinkimas, kuriame buvo aptarti su jų darbu susiję klausimai. Seniūnams Bendruomenėje pavedama atlikti šias pareigas: surašyti jų seniūnijose gyvenančius lietuvius, kviesti juos būti aktyviais Bendruomenės nariais, rinkti tautinio solidarumo įnašus, išduoti kvitus, narių knygeles ir ženklelius, palaikyti gyvą bendruomeninį tautiečių ryšį, rūpintis bendruomenine informacija (šiemet seniūnai nemokamai dalins knygelę, kurioje išspausdinti Bendruomenės įstatai, įvairios Loko instruksijos ir kt.). Susirinkime dalyvavo ir klausimus aiškino valdybos nariai pirm. St. Barzdukas, vicepirm. J. Čiuberkis, narys administracijai V. Morkūnas, gausiai atsilankę seniūnai taip pat aktyviai kėlė įvairias mintis bei sumanymus. Seniūnams Bendruomenės gyvenime tenka būti jos akimis ir rankomis, tad nuo jų darbo didele dalimi priklausys bendruomeninių darbų įvykdymas. Apylinkės valdyba tikisi, kad ir visi lietuviai į jų darbą gyvai atsilieps. Tad geriausios jiems sėkmės!

Spaudos sukakties mėnuo

Gegužės 22 d. Bendruomenės valdybos iniciatyva buvo sukviestas pasitarimas lietuvių spaudos atgavimo 50 m. sukakties minėjimo klausimams aptarti. Dalyvavo St. Barzdukas, J. Daugėla, Pr. Joga, Ad. Klimas, St. Lazdinis, J. Liūdžius, V. Rocevičius, P. Stravinskas, J. Žilionis. Nutarta skirti spaudai minėti visą spalio mėnesį. Atskiri uždaviniai pavedami Clevelando lietuvių organizacijoms ir kt. vienetams. Bendrais bruožais numatyta tokia spaudos mėnesio programa: ALRKF iškilmingas posėdis spaudos laisvės sukakčiai paminėti su istoriko Dr. Ad. Šapokos paskaita ir Čiurlionio ansamblio koncertu, vakaras su S. Čiurlionienės "Aušros sūnumis" (rengimo iniciatyvą imasi Ateities klubas), jaunimo akademija (Liet. Stud. Sąjungos skyrius), jaunimo darbų konkursas (Alto skyrius), spaudos ir tautodailės paroda (Liet. Kultūros Fondas), spaudos (laikraščių ir knygų) platinimo savaitė (Bendruomenės apylinkė), spaudos radijo valanda (Lietuvių Radijo Klubas) ir kt. Pritaria siūlymui baigti statyti kultūriniame lietuvių daržely Maironio paminklą (Bendr. apylinkė). Spaudos minėjimo darbams derinti ir vadovauti sudarytas koordinacinis komitetas.

Lietuvių Dienos

programą šiemet liepos 4 d. atliks jaunimas. Jis pasirodys su tautiniais šokiais, plastiniais judesiais, komišku sportu ir kt. dalykais. Bendruomenė nori, kad programoje dalyvautų mūsų jaunimo ko daugiausia. Tai turės jam daug teigiamos tautinės įtakos. Užtat reikia, kad jis galėtų dalyvauti repeticijose. Mielieji Tėvai! Bendruomenė kreipiasi į jus: sudarykite savo vaikams sąlygas lankyti repeticijas ir dalyvauti visų Clevelando lietuvių bendroje šventėje — Lietuvių Dienoje!

Bendruomenės Ekominė Komisija

gegužės 29 d. 7 val. čiurlioniečių patalpoj kviečia susirinkti lietuvius, kurie domisi lietuviškos kolonijos steigimo klausimu. —LB

ATSIPRAŠAU DAKTARĄ

Geg. 22 d. NAUJIENOSE rašydamas apie Dr. A. W. Jaocbs, padariau klaidą. Dr. Jacob - Jokubauskas gimė 1906 metais, mokslą baigė 1931 m. ir gydytojauja ne 40 metų, kaip aš pasakiau, bet tiktai 24. Dovanokite. A. Narbutas

MARIJA BARANAUSKAS

darbo valandomis prašoma užeiti į NAUJIENAS ir atsiimti iš užsienio jai atėjusį laišką.

NAUJIENŲ Administracija

LIETUVIŠKA ĮSTAIGA

SAFETY OF YOUR SAVINGS
CRANE Savings & LOAN ASS'N
INSURED UP TO $10,000
2555 West 47th Str. CHICAGO 32, ILL. LAF. 5-1085
B.R.PIETKIEWICZ PRES.

DĖL NAMAM REIKMENŲ VISUOMET LANKYKITE ŠIĄ

ERDVIĄ IR PATOGIĄ SENIAUSIĄ LIETUVIŲ BENDROVĖS KRAUTUVĘ

PROGRESS FURNITURE CO.

4181183 ARCHER AVE.
Tel. LAfayette 3-3171
Brighton Parko Kolonijoje

KAS DIENĄ ČIA RASITE DIDŽIAUSIAS PREKIŲ VERTYBES
Naujausių madų, geryjų išdirbysčių rakandų, kaurų, pečių, televizijos aparatų, refrigeratorių, plovyklų, vaikams rakandų ir visų kitų namam reikmenų. LENGVI IŠSIMOKĖJIMAI PRITAIKOMI VISIEMS.

NEW G-E REFRIGERATOR WITH REVOLVING SHELVES

PUTS ALL FOOD AT YOUR FINGERTIPS!

PLUS
ALL THESE NEW FEATURES!

★ fold away bottle racks
★ ice cream rack—juice can dispenser
★ adjustable door shelves
★ mini-cube ice trays

EASY TERMS

After Small Down Payment

Two separate appliances in One cabinet!

A big automatic defrosting refrigerator . . . and a true zero-degree freezer that holds up to 89 packages of frozen foods!

MODEL LH-121L 12.1 CUBIC FEET

REFRIGERATOR-FREEZER COMBINATION

TRAFICANTE BROS.

2301 W. TAYLOR STREET TAylor 9-9100
759 SO. CALIFORNIA AVE. SAcramento 2-0301
OPEN MONDAY AND THURSDAY EVENINGS

Įsteigta 1907
MOKAME IKI 4%
SUTAUPOMS
OAK SAVINGS & LOAN ASS'N.
Valstybės Priežiūroje
1429 WEST 18th STREET
CHICAGO 8, ILL.
Phone: CANAL 6-1640

IŠ TOLI AR IŠ ARTI PIGIAI
PERKRAUSTAU (MOVING)
BALDUS IR ĮVAIRIUS DAIKTUS.
Perkraustymas saugus, greitas ir tvarkingas. Viskas apdrausta.
ANTANAS VILIMAS
1841 So. California Ave.
CHICAGO, ILLINOIS
Telef.: ROckwell 2-2282

TELEVIZIJOS
RADIJO APARATAI
ELEKTROS REIKMENYS
VĖDINTUVAI - VĖSINTUVAI
TV BEI RADIJO LEMPOS
DALYS — BATERIJOS
APARATŲ SUTAISYMAS
dirbtuvėse ir namuose atliekamas patyrusių inžinierių. Sąžiningas ir geras patarnavimas garantuotas.
DAINA TELEVISION
sales - service
3130 S. Halsted, DAnube 6-6887

For A Taste Treat
TRY OUR
SPAGHETTI WITH GARLIC AND OIL
HOMEMADE RAVIOLI—ALL KINDS OF ITALIAN FOOD
Come to Daniel's and Save.
ORTENZI LOUNGE
1300 NO. 24th AVENUE
MELROSE PARK, ILL.
FIllmore 3-9445. — We Deliver

CHINESE VILLAGE
Chicago's Finest Chinese and American Restaurant
Chop Suey, Chow Mein, Cantonese dishes. Orders put up to take home.
CALL:
GRovehill 6-1669
New hours: Mon.—11 a. m. to 10:45 p. m., Tues., Wed., Thurs., Fri. and Sun. 11 a. m. to 11:30 p. m. Sat. 11 a. m. to 12 midnight.
2447 West 63rd Street

Kostas Eidukonis
6930 So. Talman Ave.
CHICAGO 29, ILL.
Pigiai, saugiai ir skubiai
PERKRAUSTO BALDUS (MOVING)
Dideli trokai, daiktai apdrausti.
Telefonuokite:
GRovehill 6-7096

NERVINĖ

Alexander's Nervinė, kuri turėtų veikti nuo nervų ligų, yra mišinys stiprių ir brangiausių šaknų, žiedų, žievių ir žolių, ir tas mišinys padeda nuo visokių nervų suirimų, galvos skaudėjimų, kvaišimų. isterijos, rūpesčio, susikrimtimo, nemigos, karščiavimų, išgasčio, persidirbimo ir kitų nervinių negalavimų. Gerdamas tą mišinį, gauni maistą nervams. Šios gyduolės kainuoja $5.00 svaras. Už $2.00 prisiunčiame 5 uncijas. Į Kanadą $2.25.

ALEXANDER'S CO.
414 Broadway
South Boston 27, Mass.

SOPHIE BARCUS
RADIJO VALANDA
Iš Stoties W. G. E. S.
1390 kilocycles
Kasdien: Pirmadienį iki Penktadienio nuo 8:45 iki 9:30 ryto. Šeštadieniais nuo 8:30 iki 9:30 ryto.
Ir kas pirmadienį nuo 7:00 iki 8:00 valandos vakaro.
Sekmadienį 8:30—9:30 val. ryto iš stoties WOPA, 1490 kilocycles.
Tel.: HEmlock 4-2413
7121 SO. ROCKWELL ST.
Chicago 29, Illinois

TAUPYKITE ATEIČIAI. PASIDĖKITE TAUPOMUS PINIGUS Į CHICAGOS SAVINGS AND LOAN ASSOCIATION, KUR KIEKVIENA SANTAUPA PILNAI APDRAUSTA IKI $10,000 BY AN AGENCY OF THE U. S. GOVERNMENT

KUR visada buvo ir yra išmokamas aukštas dividendas.
KUR pinigai buvo ir yra išmokami pagal reikalavimą.
KUR tamsta pats gali atlikti visus savo ir savo šeimos finansinius reikalus.
KUR 30 metų patyrimas užtikrina visiems saugų ir teisingą patarnavimą.

Taupykite šioj tvirtoj, lietuviškoj finansinėj įstaigoj MŪSŲ TURTAS YRA 12,500,000.00 DOLERIŲ. Dėl paskolų geresnėm sąlygom, perkant arba statant namą, visada pasimatykite su mumis.

CHICAGO SAVINGS AND LOAN ASSOCIATION JOHN PAKEL, Prezidentas. 6234 So. Western Ave. Telef.: GRovehill 6-7575

VALANDOS: Pirmadieniais nuo 12 iki 8 val. vakaro. Antradieniais ir Penktadieniais nuo 9 iki 4 val. po pietų. Ketvirtadieniais nuo 9 iki 8 val. Trečiadieniais uždaryta visą dieną. Šeštadieniais nuo 9 ryto iki 2 po pietų.

Now you can AUTOMATICALLY dispose of kitchen waste!

Magic Chef

GAS INCINERATOR

X	automatic
X	sanitary
X	noiseless
X	durable
X	convenient
X	economical

Costs as Little as 1½¢ a day to dispose of Unsightly Trash and Garbage the Modern Sanitary Way!

The Magic Chef Incinerator silently reduces trash and garbage to a powdery ash AUTOMATICALLY . . . right in your home—without smoke or odor. It's the modern way to dispose of wet or dry garbage, paper, sweepings, rubbish, or any type of combustionable refuse.

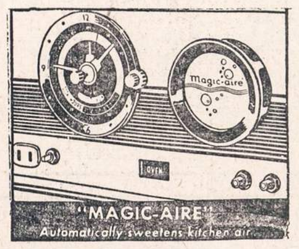

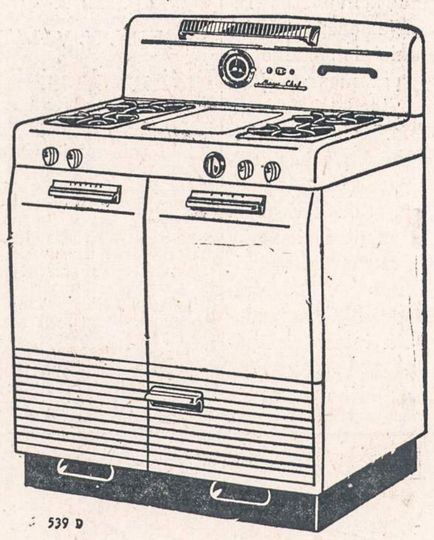

Courteous salesmen to serve you

NOW AT BEE JAY'S

NO OTHER RANGE OFFERS THESE OUTSTANDING FEATURES

Yours exclusively on the superb new 1954 Magic Chef

You'll fall in love with this fine new gas range, preferred by more homemakers and professional chefs than any other. It's big and beautiful . . . more modern and wonderful than ever. And it *cooks* as well as it *looks!*

- Automatic controls on streamlined back panel
- Deep Fiberglas insulation for cool kitchens
- Dependable, economical gas performance

Low down payment
Easy monthly terms
Priced to sell now

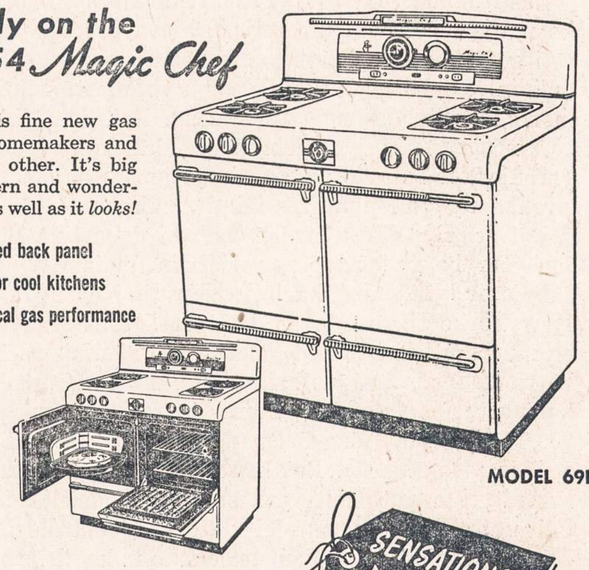

MODEL 69L

SENSATIONAL VALUE

LOOK FOR THE "VALUE TAG"

COME IN TODAY

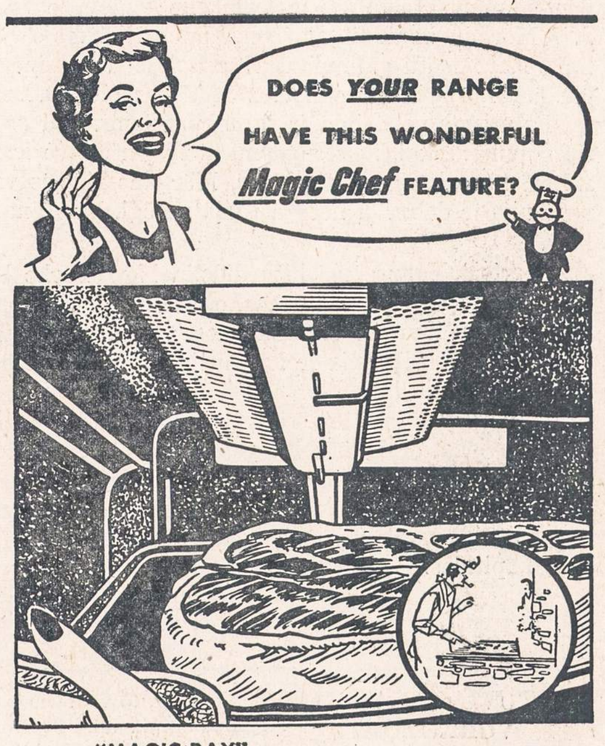

"MAGIC-RAY"

Enjoy charcoal-broil flavor—indoors all year long with the "magic-ray" Swing Out Broiler. Penetrating radiants spread and intensify live flame heat for faster, better broiling every time.

Yours *exclusively* with the 1953 *Magic Chef* gas range.

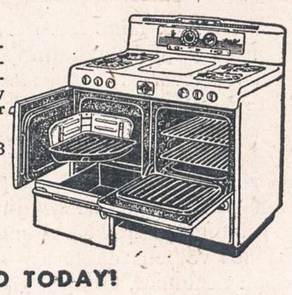

SEE IT DEMONSTRATED TODAY!

BEE JAY STORES

15 West Hubbard Street — Open Monday and Thursday Evenings — **WHitehall 4-3253**

NAUJIENOS

THE LITHUANIAN DAILY NEWS

Published Daily Except Sunday by The Lithuanian News Pub. Co., Inc.
1739 South Halsted Street, Chicago 8, Ill. HAymarket 1-6100

Entered as second-class matter March 7, 1914 at the Post Office at Chicago, Ill., under the Act of March 3, 1879.

Subscription Rates:
$9.00 per year in Canada
$9.00 per year outside of Chicago
$10.00 per year in Chicago
5 cents per copy.

Užsakymo kaina:
Chicagoje—paštu:

Metams	$10.00
Pusei metų	$5.50
Trims mėnesiams	$3.00
Vienam mėnesiui	$1.25

Chicagoje per išnešiotojus:

Viena kopija	5c.
Savaitei	30c.
Mėnesiui	$1.25

Jungtinėse Valstybėse, ne Chicagoje:

Metams	$9.00
Pusei metų	$5.00
Trims mėnesiams	$2.50

Užsieniuose:

Metams	$11.00
Pusei metų	$5.50
Tmis mėnesiams	$3.00

Naujienos eina kasdien, išskiriant sekmadienius. Leidžia Naujienų Bendrovė, 1739 S. Halsted Street, Chicago 8, Illinois. Telef.: HAymarket 1-6100.

Pinigus reikia siųsti pašto Money Orderiu kartu su užsakymu.

Finansinių Milžinų Rungtynės

Trečiadienį buvo metinis New York Central geležinkelio bendrovės dalininkų susirinkimas, kuriame susikirto dvi stambiausiųjų Amerikoje finansininkų grupės dėl to geležinkelio kontrolės. New York Central yra antras savo dydžiu ir turtu geležinkelis Jungtinėse Valstybėse, turįs per pustrečio bilijono dolerių kapitalo, padalinto į 6,447,410 akcijų (šėrų), priklausančių paskiriems asmenims, bankams, apdraudos kompanijoms ir institucijoms. Beveik pusę tų akcijų laiko finansinės agentūros jų savininkų vardu.

Susirinkimas buvo sušauktas į Albany, N. Y. Jisai rinko naują bendrovės direkciją. Dalyvavo, kaip paprastai esti su tokiomis milžiniškomis kompanijomis, tik maža dalininkų dalis — vos dvejetas su viršum tūkstančių asmenų iš kelių dešimčių tūkstančių. Bet jie atsinešė kitų, neatvykusių į susirinkimą, akcininkų įgaliojimus (proxies) ir balsavo už save ir už juos. Kas daugiau susirenka tų įgaliojimų, tas laimi rinkimus.

Dėl geležinkelio kontrolės varžosi dabartinė 15 direktorių taryba, su bendovės prezidentu William White priešakyje, ir kita grupė, kuriai vadovauja Robert R. Young, New Yorko finansininkas. Pastarasis nori senąją direkciją pašalinti ir pasiimti geležinkelio administraciją į savo rankas. Pasibaigus balsavimui, kuris tęsėsi daugiau kaip keturias valandas, Young pareiškė laimėjęs kovą 700,000 iki 1 milijono balsų dauguma (kiekviena akcija reiškia vieną balsą). Bet balsai dar nesuskaityti. Jiems suskaityti ir patikrinti yra sudaryta komisija iš trijų universitetų profesorių. Jei kiltų ginčų dėl didelio skaičiaus balsavimo įgaliojimų teisėtumo ir komisija nesugebėtų jų išspręsti, tai dalykas galėtų atsidurti teisme.

Ši kova iš tikrųjų eina tarp bankinių interesų, kurie valdo New York Central geležinkelį su daugybe visokių jam priklausančių nuosavybių. Prezidentą White ir jo bendrininkus pastatė į geležinkelio vadovybę garsioji J. P. Morgan bankininkų firma, buvusi Pirmojo Pasaulinio Karo metu galingiausia pasaulyje finansinė įstaiga, per kurią buvo teikiamos JAV paskolos D. Britanijai ir kitiems vakariniams sąjungininkams. Kai po karo tie sąjungininkai, neįstengdami atsilyginti savo kreditoriams, atsisakė grąžinti skolas, Morgano firmos vardas nusmuko ir dabar ji nebėra tokia pajėgi, kaip anais laikais.

Robert R. Young turi kitų didelių New Yorko bankų (pvz. Chase National) paramą, o taip pat ir stambesniųjų bankų "Viduriniuose Vakaruose" (Chicago, Milwaukee ir t. t.). Jį remia ir kai kurie Texas aliejaus pramonės milijonieriai.

Kas paims viršų šitose rungtynėse, netrukus paaiškės. Bet vis viena, ar laimės White, ar Young, tikrieji New York Central bosai pasiliks finansininkai, o ne tie, kurie operuos geležinkelį. Didžiąsias pramonės įmones, lygiai kaip ir susisiekimo priemones, šiandien valdo finansinis kapitalas.

APŽVALGA

LIETUVIAI KALINIAI VORKUTOJE

Prieš kiek laiko buvo "Naujienose" aprašyta kalinių padėtis prievartos darbų stovyklose Vorkuta (šiaurinėje Rusijoje), pasiremiant pasakojimu vokietės žurnalistės Brigittos Gerland, kuri tenai išbuvo penketą metų. Daugiau žinių apie Vorkutą paskelbė spaudoje vienas vokietis daktaras — Joseph Scholmer, taip pat praleidęs Vorkutoje trejus metus ir tik pereitų metų pabaigoje sugrįžęs Vokietijon.

Dr. Scholmer parašė savo įspūdžius vakarinio Berlyno žurnalui "Monat".

Jisai, pasirodo, buvo Vorkutos stovykloje Nr. 6, kuri dalyvavo Brigittos Gerland aprašytame streike, stebėjo jo eigą ir matė kruviną streiko pabaigą, kai žvalgybos kariuomenė, gen. Derevianko įsakymu, nušovė 64 kalinius ir sužeidė 200.

Vorkuta, to vokiečio pasakojimu, apima apie 30 stovyklų, kuriose gyvena vidutiniškai po 3,500 kalinių. Dauguma jų dirba anglių kasyklose, iš kurių anglys yra vežamos į Leningradą, kaip kuras gyvenamiems namams ir dirbtuvėms. Trylika stovyklų yra paskirtos išimtinai *politiniams kaliniams* ir jų režimas (tvarka) yra griežtesnis, negu kitose stovyklose.

Tačiau ir tose katorgos įstaigose eina pogrindžio judėjimas. Esama ir slaptų pasipriešinimo organizacijų. Tik jų dėka tegalėjo įvykti ir aukščiau paminėtasai kalinių streikas, kuriam nuslopinti administracija panaudojo ginkluotą jėgą.

Iš Dr. Scholmer aprašymo patiriame, kad tarp Vorkutos kalinių yra daug *lietuvių, latvių ir estų*. Jie esą geriau susiorganizavę už kitas tautines ir politines grupes.

Pasipriešinimo grupės

"Monat" bendradarbis rašo: "Tautinis kalinių sąstatas labai margas. Mūsų stovykloje (Nr.6), pavyzdžiui, beveik pusę sudarė ukrainiečiai, daugiausia iš Vakarinės Ukrainos; *beveik 20% lietuviai*, po jų sekė latviai, estai, rusai, vokiečiai (120 žmonių) ir žydai. Smulkesnės grupės buvo kaukaziečių, lenkų, vengrų, rumūnų, vidurinės Azijos turkų, kinų, korėjiečių ir japonų. Buvo ir vienas amerikietis, trejų metų kūdikiu išvežtas iš Rusijos į JAV, bet 45 metų amžiuje, jau kaip komunistas, sugrįžęs į 'visų dirbančiųjų tėvynę', kuri jį masino, ir, neilgai trukus atsidūręs čia atlikti 10 metų bausmę už 'kapitalistinę propagandą'."

Jei lietuviai sudarė apie 20 nuoš. stovyklos kalinių, kurių skaičius siekė maždaug 3,500, tai vienoje šitoje stovykloje lietuvių turėjo būti apie 700. O visoje Vorkutos kacetų sistemoje tokių stovyklų — vien tik "režiminių", skiriamų politiniams belaisviams — yra 13. Taigi lietuvių kalinių Vorkuta gali turėti 9,000 arba daugiau.

Tegu Mizaros, Andruliai, Bimbos ir Prūseikos pasigėri šitokiu Lietuvos "liaudies išlaisvinimu"!

Politinės ir tautinės kalinių organizacijos

Nors žvalgybininkai dieną ir naktį stovi sargyboje, bet kaliniai sugeba slaptai su kits kitu pasikalbėti ir susitarti. Tautinėms grupėms, anot D-ro Scholmero, esą lengviau susiorganizuoti, nes į jų tarpą retkarčiais įsiskverbia valdžios šnipai ir provokatoriai.

Tarp rusų kalinių vadovauja pasipriešinimo sąjūdžiui "Demokratinių socialistų grupė", susidedanti daugumoje iš gabių, aukštus mokslus ėjusių jaunuolių. Jų programa esanti panaši į Anglijos Darbo Partijos programą, nors jiems vargiai teko kada skaityti Vakarų Europos socialistų spaudą. Nuostabu esą, kad tie rusų inteligentai patys išsidirbo pažiūras, artimas šių dienų socializmui.

Išimant rusus, kitos grupės organizuojasi tautybės pagrindu. Konspiracijos sumetimais tos organizacijos apsiriboja nedideliais narių skaičiais. Jų priešakyje stovį asmens palaiko su kits kitu ryšius, informuoja vieni kitus ir padeda vieni kitiems išryškinti šnipus.

Dr. Scholmer rašo:

"Geriau už kitus yra susiorganizavę estai, latviai ir lietuviai."

Dėl šnipų infiltracijos (įsiskverbimo) daugiausia nukenčia rusai, nes jiems stinga to atsparumo prispaudėjams, kurį suteikia tautinis jausmas pavergtųjų tautybių žmonėms. Todėl tautinių organizacijų nariai laikosi atokiai nuo rusų.

Rusai, be to, yra nusistatę prieš kapitalizmą, kurio vyriausia tvirtovė jie laiko Ameriką. O tautinėse grupėse viešpatauja palankios Amerikai nuotaikos, nes jų atstovai yra įsitikinę, kad tik su Amerikos pagalba jų tėvynės atgaus laisvę.

Tačiau, kai buvo ruošiamasi streikuoti, tai į bendrą komitetą įėjo visų žymesniųjų tautinių grupių atstovai.

Stovyklų administracija žino, kad yra pogrindis, ir kovoja su juo, stengdamasi įsprausti į pasipriešinimo organizacijas savo agentus. Kai kada jai pasiseka, ir tada, žinoma, seka visokių rūšių bausmės.

Bet Dr. Scholmer sako, kad represijomis sunaikinti pasipriešinimą valdžia neįstengia. Net ir po to kruvino streiko nuslopinimo nepasiliauja masiniai kalinių atsisakymai dirbti.

Lietuviai perka tose krautuvėse, kurios garsinasi NAUJIENOSE.

JAV tvirtas žodis

Ženevos konefrencija iki šio meto nesugeba išklampoti iš Azijos politinių painiavų. Vakarų ir komunistinio pasaulio politikų pasimatymai nieko gero nedavė. Konferencijoj, negausingų posėdžių metu, buvo pasakyta karštų priekaištaujančių ir karingų kalbų, tačiau jos tepaliko tik klaikų aidą. Abi pusės buvo labai santūrios daryti kai kuriuos pasiūlymus, iš anksto žinant, kad jie atsimuš į priešingą nusistatymą, lyg žirniai į sieną.

Molotovas, vadovaujantis komunistų įvairioms delegacijoms, atvyko į Ženevą ne tartis ir susitarti, bet ją išnaudoti savai propagandai. Ten jis siekia sudaryti visai klaidingą įspūdį, kad Sovietai ir komunistinė Kinija yra esminiai sprendėjai toje konferencijoje. Kremlius neabejotinai džiūgauja, kad prancūzai skaudžiai pralaimėjo Indokinijoje Dien Bien Pfu mūšį, kurį stengiasi panaudoti politinės konferencijos metu.

Kaip žinia, JAV Užsienio reikalų ministeris John Foster Dulles iš tos konferencijos pasitraukė, tik savaitę ten pabūvojęs. Dulles pastaruoju metu amerikiečių tautai pasakė nepaprastos svarbos kalbą, kurioje jis nušvietė JAV užsienio politikos gaires Azijoje. Jis nurdė, kad pietinė Aizja yra sprendžiančiu veiksniu visoje Azijos gynyboje. Jei toji Azijos dalis atsidurtų komunistų rankose, neabejotinai susidarytų pavojus ir tolimesnėms sritims, pvz. Filipinams, Australijai ir Naujajai Zelandijai. Štai kodėl amerikiečiai esą susirūpinę dėl Indokinijos, kurioje prieš 8 metus Chočimin pradėjo pilietinį karą. Tas komunistų vadas buvęs išmokytas Maskvoje ir yra žinomas neramumo kėlėjas Azijoje.

Indokinijos reikalu Dulles nurodė, kad prancūzai turi savo buvusias kolonijas paskelbti nepriklausomomis valstybėmis, suteikti progos toms tautoms savo laisvę ginti, tik iš šalies jas paremiant.

Amerikos Užs. reikalų ministeris labai aštriai pasmerkia kolonijų politiką, kurią jis laiko atgyventu dalyku. Negeriau esą ir su komunistine kolonijų politika, kuri tesiekia pavergti Azijos tautas. Raudonoji Kinija tokius sukilėlius komunistus remia visomis priemonėmis. Indokinijos komunistai sulaukė iš kinų nemažos paramos ginklais, šaudmenimis ir techniškais įrengimais. Jei kinai tiesiog neįsivėlė į karą Indokinijoje, greičiausiai buvo paveikti JAV įspėjimo. Anksčiau, š. m. kovo mėn. 9 d. Dulles pasakytoje kalboje, buvo įsakmiai nurodyta, kad kinams tiesiog remiant Indokinijos suiklėlius gali būti panaudotas smūgis, nukreiptas prieš pačią Kiniją.

Dulles tarp kitko nurodė: "Amerika, ir kai kurie kiti kraštai, siekia sudaryti bendruomenišką gynimosi tvarką. Šioje srityje mes turime būti vieningi, suderinti savo gynybos jėgas ir atlikti pasirinktą pareigą".

Dulles daug ko gero nelaukia iš Ženevos konferencijos. Jis pilnai supranta prancūzų norą garbingai baigti karą Indokinijoje. Tačiau yra labai abejotina ar ši konefrencija jiems palengvins tą uždavinį atsiekti. Kiek tat liečia Ameriką, jis nurodė, kad į tą karą įsijungti yra būtinas Kongreso pritarimas. Visų esąs bendras uždavinys sulaikyti tą despotinę didžiąją jėgą, kuri siekia vis daugiau laisvų tautų pavergti. Tad būtų neįmanoma, jei laisvasis pasaulis laikytųsi nuošaliai, nesirūpindamas tų tautų likimu, kurios atsiduria gresmėje. JAV svarbiausias uždavinys — sukurti bendruomenišką saugumo tvarką Azijoje. Tokioje saugumo sistemoje galėtų būti įjungtos visos Azijos tautos, kurios susilauktų amerikiečių žymios ūkinės paramos.

JAV Užs. rei. ministeris aiškiai pasisakė už visuotiną kovą prieš komunizmą. Toje kovoje įsijungiančios tautos turi būti ištikimos saviesiems idealams, pasitikinčios tarpusavio parama ir galingos savo dvasia. —E.

Detroit, Mich.

Mokslo metų baigimas

Detroito Lietuvių Šeštadieninė Mokykla šiuos mokslo metus baigia gegužės mėn. 29 d. Tą dieną 9:30 val. Šv. Antano bažnyčioje bus atlaikytos pamaldos.

Mokslo metų baigimo akademija su menine dalimi įvyks gegužės mėn. 30 d., 12:30 val. Hispanos Unidos (buvusios liet. svetainės) salėje. Meninėje dalyje pasirodys šeštadieninės mokyklos mokiniai, vadovaujami mokytojų Prano Zarankos, Kristinos Daugvidienės, Onos Balzerytės ir Valerijos Kundrotienės.

Mokinių tėvai ir plačioji Detroito lietuvių visuomenė nuoširdžiai kviečiami gausiai atsilankyti į šią šeštadieninės mokyklos mokslo metų baigimo akademiją.

Mokyklos Vedėjas

POPIEŽIAI IR LIETUVA

KUN. M. VALADKOS

Pati naujausioji lietuviška knyga

246 puslapiai—Kaina $2.50

Autorius kalba apie tragišką lietuvių tautos likimą, nagrinėja svarbesnius paskutinių šimtmečių įvykius, dokumentuotai nušviečia lietuviams primestą Viduramžių dvasią, lenkų apaštalavimą mūsų gimtinėje, reformaciją, jezuitus ir kitus reikalus. Ypatingai plačiai paliečia Amerikos lietuvių gyvenimą. Knyga sukrauta pas autorių (1743 No. Sumner Ave., Scranton, Pa.) ir NAUJIENOSE. Knygų platintojai gauna nuolaidą. Knygą galima įsigyti arba užsisakyti NAUJIENOSE, 1739 So. Halsted St., Chicago 8, Ill.

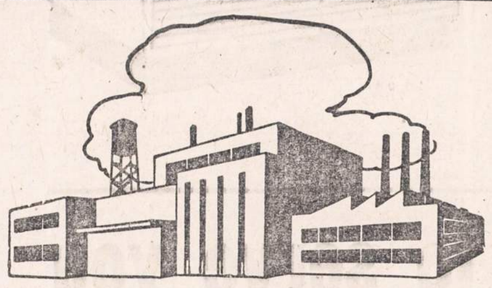

TAUPYK ATEIČIAI

Kiekvieno ateities laimė priklauso nuo to, kiek jis sutaupė, kada galėjo taupyti. Ką beplanuosi ateičiai atsakymas vis tas pats.

Taupydami Universal Savings and Loan bendrovėje, gausite gerą dividendą, užtikrintą saugumą ir mandagų patarnavimą, nes indėliai yra apdrausti iki $10,000 kiekvienam asmeniui, o vedusių porai kombinuoti iki $30,000.

Nemokamas sustojimas automobilistams.

FEDERAL SAVINGS AND LOAN INSURANCE CORPORATION — SAFETY OF YOUR SAVINGS — INSURED UP TO $10,000

UNIVERSAL SAVINGS & LOAN ASSOCIATION

1800 So. Halsted Street Chicago 8, Ill.

Telefonas: HAymarket 1-2028

VALANDOS: Pirmadieniais, antradieniais ir penktadieniais nuo 9 ryto iki 4 val. vakaro. Ketvirtadieniais nuo 9 ryto iki 8 vak. Trečiadieniais ir valstybės šventėmis uždaryta. Šešt. nuo 9 val. ryto iki 3 val. po pietų.

Taupymas yra turtingumo šaltinis

Pradėk taupyti tuojau... Mes mokam aukštus dividendus.
Mūsų bendrovės laikomi pinigai apdrausti iki $10,000.

MIDLAND SAVINGS & LOAN ASS'N.

4038 Archer Avenue Tel. LAfayette 3-6719

Sekretorius AUGUST SALDUKAS

Už Taupomus Pinigus Mokame 3½ Nuošimčio

PLANINGAS TAUPYMAS MOKA GERUS DIVIDENDUS

Kiekvienas žmogus turėtų atliekamus nuo pragyvenimo pinigus taupyti kas savaitę.

Taupyti reikia: senatvei, vaikų mokslui, įsigijimui namo, automobilio, atostogoms, vestuvėms, krikštynoms ir kitiems reikalams. Kas turi susitaupęs pinigų, tas jaučiasi saugesnis ir laimingesnis. Pradėk taupyti šiandien!

MUTUAL Federal SAVINGS AND LOAN ASSOCIATION

2202 W. Cermak Rd. • Chicago 8, Ill.

JOHN J. KAZANAUSKAS, Pres. • Tel. VIrginia 7-7747

Savings Insured to $10,000 by F. S. L. I. C.

LIETUVIŲ PREKYBOS NAMAI

Moderniškiausi baldai, 1954 metų modelio televizijos aparatai: ZENITH, MOTOROLA, WESTINGHOUSE, SYLVANIA ir daug kitų. Skalbiamos mašinos, šaldytuvai, gazo šildymui pečiai: SIEGLER, MOORE IR kiti. Radio aparatai, kilimai, spyruokliai, matracai ir visa, kas tik reikalinga namų įrengimams.

Lengvi išmokėjimai, sekmadieniais jokių taksų.

FURNITURE CENTER INC.

Įmonės vedėjas JUSTAS LIEPONIS

3222-24-26 So. Halsted Str. VIctory 2-4226

Įmonė atidaryta: Pirm., Ketv. 9-9:30 Kitomis dien. 9-6. Sekm. 10-5 val.

Susivienijimas Lietuvių Amerikoje

KVIEČIA VISUS Į BENDRĄ LIETUVYBĖS DARBĄ

PRIKLAUSYTI Susivienijime Lietuvių Amerikoje, tai susijungti su savo broliais ir sesėmis bendram lietuvybės išlaikymo darbui ir kovai už gražią Lietuvos ateitį.

• •

LIETUVYBĖS SLA VAJUS, prasidėjęs Vasario 16-tą, suteikia įstojimo į SLA lengvatas visiems naujai įstojantiems. Pasinaudokite šia proga.

• •

APDRAUDA Susivienijime Lietuvių Amerikoje yra parankiausia, pigiausia ir tikriausia — sujungta su fraternalėmis naudomis. SLA apdrauda pagelbės Jums ir jūsų šeimai nelaimėje.

• •

SLA VEIKLA ir jo tikslai bei praeityje nuveikti darbai ir pasiekti nuopelnai aprašyti atskiruose leidiniuose, kuriuos gausit tuojau nemokamai, jei parašysit SLA Sekretoriui:

DR. M. J. VINIKAS
307 W. 30th Street, New York 1, N. Y.

Specialus parodomasis pasiūlymas

Hibridinių Tomeičių Daigų

Pašto išlaidos iš anksto apmokėtos, įrišti į plastinius "polytheno" maišelius, turinčius sodinimo instrukcijas.

25 dideli F Nr. 2 hibridiniai daigai paprastai parduodami už $2.50, o dabar atiduodami tik už $1.00

★ ★ ★

Šio tomeičių daigų kiekio pakankamai užtenka 6 narių šeimai iki pašalo. Hibridinių daigų pajėgumas yra didelis, jos pagamina didoką kiekį raudonų, sultingų tomeičių. Josios noksta įvairiame dirvožemyje. Garantuojame, kad daigai jus pasieks visiškai švieži, žali, tinkami persodinimui Jūsų parinktu laiku. Pinigai grąžinami, jeigu būtų nepasitenkinimas.

Užsakytojus prašome kreiptis į:

LEWIS TAYLOR FARMS

Dept. B. — TIFTON, GEORGIA

PRADĖK TAUPYTI ŠIANDIEN, - TURĖSI RYTOJ!

Taigi pradėk taupyti šioje lietuviškoje įstaigoje.

BRIGHTON SAVINGS moka 3% pelno

Kiekvieno taupytojo indėliai yra apdrausti iki $10,000.00.

BRIGHTON SAVINGS and LOAN ASS'N.

4071 Archer Ave., į vakarus nuo California Ave.

Telefonas: LAFAYETTE 3-8248

CHARLES ZEKAS, Secretary

OFISO VALANDOS:

Pirmad., Antrad., Penktad. ir Šeštadienį 9:00 ryte iki 4:30 val. po pietų. Trečiad. 9:00 ryte iki 12 val. dieną. Ketvirt. 9:30 ryte iki 8:00 val. vak.

Detroit, Mich.

SLA 352 kuopos piknike groja čikagiečių lietuvių orkestras

Mūsų kuopoje yra įsigyvenusi labai graži tradicija: kiekvieną vasarą surengti savo nariams (kuopoje yra apie 500 narių) ir narių draugams bei bičiuliams išvyką-pikniką malonioje gamtos aplinkumoje. Gražiausias metų laikas yra židintis gegužės mėnuo, tad ir šios vasaros išvyka — piknikas įvyks irgi paskutinėm gegužės dienom jau šį sekmadienį 30 gegužės gražiame Mrs. P. Binkevičienės ūky, kurį pasiekti yra labai lengva. Važiuoti iki Middlebelt Rd. (kaip važiuojam į Bechut Grove daržą) ir įvažiuojant pasukti kairėn ir pavažiavus apie 4 mylias kairėje kelio pusėje pamatysite didžiulę lentą — Liberty Park, čia palei lentą įvažiuojate į lauko kelią ir po kairę pirmojoje sodyboje sustojate.

Šios vasaros išvykos dalyviai ne vien tik turės progos malonioje draugijoje gražiai dieną praleisti, skanius pietus suvalgyti, bet ir visą laiką klausytis Čikagos lietuvių orkestro išpildomų daug gražių lietuviškų liaudies melodijų.

Šeimininkės namuose teneruošia pietų, nes čia visiems yra paruošti skanūs lietuviški pietūs bei kiti skanėstai. Tad sekmadienį visi pasimatome SLA 352 kuopos išvykoje-piknike, OK!

Onutė Š.

Brooklyn, N. Y.

Iš Socialdemokratų susirinkimo

Š. m. gegužės mėn. 14 d. Lietuvių Atletų Klubo patalpose Brooklyne įvyko L. S. S., 19 kuopos susirinkimas. Susirinkimui pirmininkavo J. Glaveskas. Susirinkimas buvo gausus ir darbingas. Jame išdiskutuota įvairūs reikalai, liečią kuopos veiklą.

Vienas iš didžiausių reikalų buvo svarstoma, kaip išplėsti kuopos veiklą. Kuopai svarbu didėti narių skaičiumi, savo darbais ir užimti prideramą vietą lietuviškoje vietos visuomenėje. Iki šiol kuopa daugiausia yra prisidėjusi prie L. S. S. Literatūros Fondo sustiprinimo finansiniai ir ateityje šiam reikalui savo dosnumas nemanoma mažinti. Paskutiniu laiku kuopa daug prisidėjo prie "Darbo" platinimo.

Susirinkimas, aptaręs apie visą kuopos veiklą nutarė: "Lietuvių Socialdemokratų Sąjungos, 19 kuopa Brooklyne jau per eilę metų iš savo tarpo duoda narių duokles į Centro K-tą, tuo duodama didelę duoklę visai S-gai. Dabartiniu laiku, atsižvelgiant į vietos sąlygas ir visos Sąjungos labui, kuopa laiko, kad, šiai kadencijai pasibaigus, Centro Komitetas būtų perkeltas į kitą vietovę, o per tą laiką leisti kuopai sustiprėti, atsigauti ir išplėsti veiklą vietoje".

Šis nutarimas priimtas vienbalsiai.

Kuopa laiko, kad išplėtusi savo veiklą daugiau, negu iki šiol, jį galės daugiau prisidėti prie vietos visuomeninės veiklos, didesnį įnašą įnešti į Lietuvos laisvinimo kovą ir išplatinti daugiau mūsų didžiųjų idejų, tuomi duodama didesnį indėlį visai mūsų Sąjungai. **Pasvirkalnietis**

Toronto, Ont.

Iš Korėjos grįžo Vaclovas Mildažius

1954 m. gegužės 14 d. Juozo ir Marijos Mildažių buvo suruoštos sutiktuvės — pobūvis jų sūnui Vaclovui Mildažiui, grįsiam iš Korėjos.

Ne tik tėvai džiaugėsi sulaukę savo sūnaus, bet taip pat daugelis pažįstamų ir draugų, kurie taip pat sutiko grįžusį su sveikinimais, linkėjimais ir dovanomis.

Tenka paminėti, kad Vaclovui Mildažiui teko pakelti nemaža vargo, kol pasiekė savo tikslą — baigė inžinerijos mokslą. Prasidėjus karui, buvo pašauktas kariuomenėn ir išsiųstas Europon. Taigi teko mokslą nutraukti. Karui pasibaigus, grįžęs laimingas ir sveikas, vėl griebėsi tęsti pradėtąjį mokslą. Baigęs sėkmingai ir su pagirimu kaipo inžinierius karo reikalais valdžios buvo išsiųstas Korėjon, kur išbuvo virš metų laiko.

Taigi linkime daug laimės laimingai grįžusiam prie savo šeimos. —**S. Bieliauskas**

Stuttgart, Vokietija

Vasario 16 Gimnazijos grupė dalyvavo tarptautinėje tautinių drabužių šventėje

Gegužės 15 ir 16 dienomis Stuttgarte įvyko Susisiekimo ir ūkinio paskatinimo įstaigos suorganizuota tautinių drabužių šventė. Šioje šventėje dalyvavo 140 įvairių tautybių tautiniai drabužiais pasipuošusių grupių, viso apie 4,000 žmonių. Be dalyvių iš įvairių Vokietijos kraštų bei vietovių, į šventę atvyko grupės iš Prancūzijos, Šveicarijos, Italijos, Belgijos, Olandijos ir Austrijos. Taip pat dalyvavo kelios vokiečių atbėgėlių grupės iš Čekoslovakijos, Vengrijos, Silezijos ir kt. Šioje šventėje dalyvavo ir **Vasrio 16 Gimnazijos**, p. Grinienės vadovaujama, 15 asmenų grupė. Lietuviai buvo vieninteliai šventėje dalyvavę tremtiniai. Paminėtomis dienomis Stuttgartas mirgėte mirgėjo nuo įvairiaspalvių tautinių drabužių. Parkuose ir salėse vyko orkestrų, chorų ir šokėjų grupių pasirodymai. Gegužės 16 d. buvo bendra visų dalyvių eisena, kurią stebėjo apie 100,000 žiūrovų. Lietuvių grupė sukėlė nuostabiai didelį susidomėjimą. Ypatingai didelį pasisekimą turėjo lietuvių tautiniai šokiai, kuriais buvo baigta šventė didžiuliame Killesbergo parke.

Mūsų gimnazijos auklėtinių grupė pasirodė esą ne tik gerai pasiruošę tautinių šokių šokėjai, bet ir gerai išlavinti ir gražiai išauklėti jaunuoliai-ės, kurie puikiai reprezentavo lietuvius. O p. Grinienė, vadovaudama jų pasirengimui, yra įdėjusi daug triuso ir parodžiusi puikų sugebėjimą. Galima drąsiai tvirtint, kad lietuviai, aukodami gimnazijos egzistencijai užtikrint, nebus apvilti. Priešingai, jie atliks didelį pasitarnavimą mūsų tautai ir mūsų tėvynei.

M. B. J.

Kas skaito, rašo — "Naujienas" išsirašo

Studentų dėmesiui

Studentų metraščio redakcinė kolegija praneša, kad bakalauro mokslinį laipsnį įsigijusių anketoje, kuri šiuo metu išsiuntinėjama, yra įsibrovusi klaida. Praleistas klausimas "Kur įgytas mokslinis laipsnis (universiteto pavadinimas)". Užpildą minėtą anketą prašomi pridėti ir atsakymą į aukščiau išdėstytą klausimą.

Skaitykite "N-nas"

MORGIČIŲ PASKOLOS

UŽ ŽEMESNIUS NUOŠIMČIUS

Karo veteranams - G. I. - paskolos už 4½%

Stipriausioji taupymo įstaiga

Turtas — $44,000,000.00

Atsargos Fondas — $3,500,000.00

ĮSTAIGOS VALANDOS: Kasdien, įskaitant šeštad., nuo 9 val. ryto iki 4 po pietų. Ketvirtadieniais nuo 9 val. ryto iki 8 val. vakaro. Trečiadieniais visai neatidaroma.

JUSTIN MACKIEWICH, President and Manager

Standard Federal Savings

AND LOAN ASSOCIATION OF CHICAGO

4192 ARCHER AVE., CHICAGO 32

(Archer Ave. at Sacramento)

PHONE: VIrginia 7-1141

S. A. BERGMAN INC.

WALLPAPER PAINTS

1524 WEST 63RD ST.

CORNER 63RD AND JUSTINE

ALL PHONES PROSPECT 3440

Dykai Pristatymas. PR 6-3440

Išimtinai Dažų, Sienom Popierių ir Langam Užuolaidų Krautuvė.

DIDELIS IŠPARDAVIMAS VYKSTA DABAR

BERGMAN'S Velvet Flat Aliejaus Dažai. Naujos spalvos, vėliausio styliaus, plaunamas. **Gal. $4.39**

BERGMAN'S Super Gloss Enamel. Geriausiai uždengia, aukšto blizgėjimo, geriausia plaunamas emalis padirbtas; negeltonėja — baltas ir kitokios spalvos. **Kvorta $2.30. Gal. $7.85**

4-IŲ col. Pure Nylon Bristle dažam šepetys, $2.79 vertės, special **$1.79**

VIDURŽEMIO jūros kempinis, vertės $2.50, už **$1.69**

HEAVY Fibre Paper Drop Cloth, 9x12 pėdų dydžio ..... **98c.**

7-IŲ colių Roller Set, įskaitant plieninis indas, viskas **$1.49**

DEXTER Park Lawn žolės sėklos, 5 svarai **$1.95**

SIENŲ popierius, vertės $2.50, už rolę **98c.**

Kitas sienų popierius 39c. ir aukš.

Popierius Apkarpomas DYKAI

Visi Telefonai: **PROSPECT 6-3440**

Klauskit Bergman's ir nepadarysite klaidos. Bergman'as neturi kitų krautuvių skyrių.

Krautuvės valandos: Atdara pirmadieniais ir ketvirtadieniais iki 9:00 vakaro. Antrad., treč., penkt. ir šentadieniais iki 6:00 vakaro.

S. A. BERGMAN INC.

WALLPAPER PAINTS

1524 WEST 63rd ST.

CORNER 63rd AND JUSTINE

Vasarvietė "NIDA"

Sav. PR. KALVAITIS

BEVERLY SHORES, INDIANA

Tel.: MIchigan City 2-2711

LIETUVIŠKAS MAISTAS

ALUS IR VYNAS

GERA MAUDYMUISI VIETA

Jei tenka kentėti nuo užkietėjusių

KORNŲ (nuospaudų)

ir nuotrynų, tai vartokite naują ir skubų skausmų naikintoją X-IT. Bonkutė kainuoja tik 75c. jūsų apylinkės drugštoryje.

WHITE'S AUTO REPAIR SHOP

Dėmesio Vairuotojai!

Pataisome visokių išdirbysčių ir modelių automobilius ir sunkvežimius. Aukščiausios rūšies mechanikai. Prieinamos kainos

2213 WEST 13th STREET

TAylor 9-2785

CARL KASPER, GĖLININKAS

Gėlės visokioms progoms

Įsteigta 1921 metais

Patenkintas kiekvienas reikalavimas

NUVEŽAME GĖLES VELTUI

Patikimas patarnavimas.

8138 S. Cottage Gr. VIncennes 6-7474

Garantuotas baldų apmušimas už prieinamas kainas pas

COVETTE UPHOLSTERING

PERSTILIAVIMAS IR PATAISYMAS

UŽUOLAIDOS IR APVALKALAI.

Geriausias medžiagų pasirinkimas.

Šaukite dabar

GRaceland 2-1495

2114 W. BELMONT

"A Mere Suggestion"

Paste this on your windshield

It could save your life.

IF YOU CAN'T DRIVE YOUR CAR HOME—CALL

EDGECOMB

EDGECOMB GARAGE AND TOWING SERVICE

4080 NO. BROADWAY

GRaceland 7-5355

REMODELING

KITCHENS — ATTICS

BASEMENT FLATS

General Building Maintenance

4730 SOUTH ELLIS

KEnwood 8-1505

ROOFING & SIDING

- REPAIRING
- REPAINTING
- REPLACING

New roofs made and repaired. We do the best work in the city.

FREE ESTIMATES

S & W ROOFING CO.

SUMMIT 2159-J

ESTEBROOK 8-5112

TINKAVIMAS

Įdedamos Naujos Lubos "Arches" ir Pataisymas.

Pricinamos kainos ir skubus aptarnavimas.

ROBERTS PLASTERING

HU 3-4763

Imperial MODELS

Dryer available in gas or electric models.

SAVE HOT, SUDSY WATER AND COLD, HARD CASH!

THE 1954 **Whirlpool** ALL-FABRICS **WASHER** AND **DRYER**

EASY TERMS

Now, with these perfectly-matched Whirlpool units, enjoy exclusive, new *Guide Lite Control* of the greatest advantages in modern home laundering! At a touch, these work-saving "washday specialists" give you sunny-fresh Clinic-Clean washings . . . fluffy-soft, effortless drying . . . almost-human gentleness with even your most delicate fabrics. Own the Washer, the Dryer, or *both* Guide Lite Whirlpool beauties!

Matchless Value!

In WASHING...greater economy and cleaner clothes

WASHER ONLY

- Re-use hot, sudsy water with super-thrifty **Suds-Miser.**
- Save additional water with new **Select-a-Level** filling.
- Wash clothes Clinic-Clean —so gently—with **Agiflow Action.**
- Get white, brighter ironing results with famous, extra-thorough **Seven Rinses.**
- Delicate Fabric Guide.
- 5-YEAR WARRANTY on transmission.

Beams in freshness—WITHOUT SUN-FADING! Colors stay new-bright longer. And, thanks to Whirlpool's **Sun-a-Tizer Lamp,** every piece has springtime fragrance.

Dries clothes free of WHIPPING WINDS! Fluffs them gently inside Whirlpool, in billows of soft-warm air . . . Created by **ThermaFlow Action.**

Dries, rain or shine, MINUTES-FAST! Perfect drying any time, for any fabric . . . with new *Delicate* **Fabric Control** and a **complete range** of temperatures.

MORE wonderful Whirlpool benefits:

- **Tempered Heat**—safe, sure. Clothes never come in contact with direct heat rays.
- **Satin-Smooth Drum**—extra gentle with clothes. Takes big 9-lb. load.
- **Force-Flo Venting**—rids you of lint and moisture . . . with no pans to empty, no expensive plumbing.
- **Cycle-Tone Signal** calls you when the drying's done; saves steps.

Suds-Miser

SUDS-MISER

saves over half the cost of soap, hot water and fuel by storing and returning hot, sudsy water for thrifty re-use. It's the top economy feature in automatic washing.

yours only with

Whirlpool AUTOMATIC WASHER

GLASER'S RADIO AND FURNITURE CO.

5115-5123 S. KEDZIE AVENUE

PRospect 6-1790

OPEN MONDAY AND THURSDAY EVENINGS

Galima būti ir džentelmenu

Praeitą šeštadienį, gegužės 22 d., pačioj aukščiausioj Lietuvių Auditorijos saliukėj kalbėjo kun. Prunskis apie Amerikos lietuvių spaudą, daugiausia apie Chicagos lietuvių leistus ir leidžiamus laikraščius.

Kalbėjo rimtai, gražiai, net visai tolerantiškai. Kurie gerai pažįstame kun. Prunskį iš jo baisiai griežtų, atkaklių ir tolerancijos dorybių visai nežiūrinčių, dažnai jas net paniekinančių straipsnių, tai labai stebėjomės, kad šį kartą jis buvo žmogus, buvo džentelmenas, pilna burna sakant. Nežiūrint, kokios linijos laikraštis bebuvo, kokias idėjas jis skelbė ir kokioms partijoms atstovavo, kun. Prunskis kalbėjo apie jį, kaip istorinį, kaip lietuviškos širdies ir kraujo žiburėlį, o ne kaip socializmo, bedievybės ar kitokios "biaurybės" (klerikališkai tariant) skelbėją ir nešėją į lietuvių namus. Matyti, kad 50 m. lietuviškosios spaudos laisvės minėjimas — labai didelė ir brangi kiekvienam doram lietuviui šventė! — padarė iš kunigo tikrai šiltos rimties žmogų, tolerancijos žmogų, inteligencijos žmogų ir net tikros religijos žmogų!

Mums, seniems Amerikos lietuviams, kurie klausėmės jo kalbos, tikrai buvo didelė staigmena matyti jį visai laisvą nuo nekantos, keršto ir amžinos paniekos tiems, kurie kitaip galvoja, kitaip tiki, kitaip savo dievus garbina, kitaip žiūri į tikrąjį gyvenimą ir kitaip spėlioja apie fantazijos sukurtąją amžinybę. Jis šį kartą buvo tikrai apsivilkęs pakantos ir meilės dvasiniu rūbu ir rodėsi norinčiu žmones mokyti, šviesti, gerbti ir mylėti, kas, rodos, yra didžiausia ir, religiškai sakant, švenčiausia kunigo pareiga. Ir labai gera būtų, ir daugiausia pats kun. Prunskis laimėtų, jei jis ir savo raštuose parodytų tiek gražios tolerancijos, žmoniškumo ir džentelmeniškumo, kiek jis parodė savo paskaitoje apie Amerikos lietuvių spaudą. Juk žmogus tik tada yra tikras švyturys savo dvasioje ir darbuose, kada jis kitus moko iš meilės ir širdies, o ne iš keršto ir tulžies...

THE BENEDICTINE SISTERS
of
PERPETUAL ADORATION
have just lighted the flame of Eucharistic adoration in their 5th Sanctuary. Many other Bishops beg for foundations. For this glorious apostolate, many vocations are needed. No special training required. All talents useful. Age requirements 16 to 28.
For particulars, write to:
MOTHER PRIORESS GENERAL, BENEDICTINE CONVENT OF PERPETUAL ADORATION
Clyde, Missouri

Tikslus Suderinimas

Jūsų sveikatos reikalams geriausiai patarnauja **moderni vaistinė,** kuri privalo turėti:

pilną sandėlį geriausių vaistų, naujausius medicinos išradimus, tobulai įrengtą ir tiksliais instrumentais laboratoriją, patyrusių farmaceutų štabą.

Mums malonu pranešti, jog mūsų vaistinė kaip tik turi tokį pilną suderinimą.

Jeigu jums reikia bet kokių vaistų arba paruošti receptą, ką jūs negalite padaryti savo apylinkėje — praneškite apie tai mums ir pirmuoju paštu jūs gausite tai, ko pageidaujate.

UNION DRUG CO.
The REXALL Store
35th and HALSTED STREET
(Šiaurrytinis kampas)
Telefonas: YArds 7-6917
CHICAGO 8, ILL.

Atdara kasdien nuo 7 val. ryto iki 11 val. vakaro, o sekmadieniais nuo 10 ryto iki 8 val. vakaro. Rašyti galite jūsų gimtąja kalba.

Buvo vienas kitas ir iš senųjų Amerikos lietuvių atėjęs, ir iš jų po keletą žodžių tarė A. Ambrozas ir Dr. Alg. Margeris.

Algirdas

Žudikus apkaltino

Didysis prisiekusiųjų teismas nusprendė pakaltinti žmogžudyste 5 jaunuolius, kurie užmušė 73 m. Vondrak ir paskui pasidalijo jo $5.50.

Valstybės gynėjas Gutknecht sako, jog jis reikalausiąs, kad jaunuoliai būtų nubausti mirties bausme. Jų jauniausias yra 17 metų, vyriausias 22 metų.

Teismo medicinos ekspertas McCarron reikalavo, kad "biaurūs žurnalai ir kamikai būtų pašalinti iš kioskų", kai jis patyrė, jog nuteistieji jaunuoliai dažnai skaitydavę šią "literatūrą". Jis taip pat pažymėjo, jog jam pardavėjas tvirtinęs, kad "drugštorių" savininkai esą žurnalų platintojų verčiami tokią "literatūrą" priimti pardavinėti. Valstybės gynėjas Gutknecht įsakė dalyką ištirti.

Brighton Parko Moterų Klubas

Brighton Parko Lietuvių Moterų Klubo eilinis susirinkimas įvyko gegužės 6 d. Burokų namuose, 4255 So. Rockwell St. Gausiai atsilankiusios narės draugiškai svarstė klubo reikalus.

Priimta į Klubą 8 naujos narės: Della Dubek, Sophie Sedowski, Polly Freegan, Uršulė Paliliūnienė, Leona Sekauskas, Katryna Plekaitė, Mary Marozis ir Emma Beinore.

Rengimo Komisija (Bernice Žemgulis, Ann Stachyra ir Frances Ambrose) pranešė, kad gegužinė, kuri įvyko gegužės 2 d. Liepos sode, klubui davė gražaus pelno — $95.65. Brighton Parko Liet. Moterų Klubas reiškia širdingą padėką Rengimo Komisijai, darbininkėms, narėms ir svečiams už atsilankymą.

Išrinkta komisija, susidedanti iš darbščių narių (Bernice Žemgulis, Frances Ambrose ir Mary Marozis) gegužinei, ruošiamai liepos 5 d., Amerikos Nepriklausomybės šventės dieną, Liepos sode.

M. Miravičienė pranešė, kad Ona Sargedienė tebeserga ir yra Cook County ligoninėj. Klubietės nuoširdžiai linki greičiausiai jai sustiprėti ir visuomet būti sveikai.

Pagerbtos motinos

Po susirinkimo įvyko Motinos Dienos posėdis. Pirmininkė Adela Burba visoms posėdy dalyvavusioms motinoms įteikė po rožę, kuriomis tą vakarą pasipuošė visos gausiai susirinkusios motinos. Pirm. Adela Burba pasveikino visas motinas, linkėdama sveikatos, laimės ir pasisekimo ateity.

Motinos buvo pavaišintos skaniais užkandžiais ir gėrimais, kuriuos pagamino tą vakarą komisija (Nellie Wilcop, Adele Sankus ir Josephine Burokas). Komisijai už tai širdingai dėkojame.

Vedybinės 21 metų sukakties proga buvo pasveikinti Ann ir William Trakin. Viskas praėjo malonioj ir linksmoj nuotaikoj.

Ateinantis susirinkimas įvyks ketvirtadienį, birželio 3 d., Burokų namuose, 4255 So. Rockwell St., 7:30 val. vakare. Narės, malonėkite gausiai atsilankyti, nes turime daug svarbių reikalų.

Pirm. **Adela Burba**

Skaitykite "N-nas"

DR. T. DUNDULIS

Kapų Puošimo Dieną, geg. 31, Lietuvių Tautinėse Kapinėse pasakys pagrindinę kalbą. Kapinių vadovybė yra paruošusi puikią progarmą mirusiems pagerbti.

Iškilmėse dalyvaus Amerikos Legijono postai, Kazio Steponavičiaus vadovaujamas PIRMYN Choras, bus sakomos kalbos ir grojama šiai šventei pritaikyta muzika.

Pasibaigus iškilmėms, Justice Parke, visai greta Tautinių Kapinių, bus didelis piknikas. Ten bus gerų užkandžių, gėrymų ir geros pramogos. Visi yra kviečiami atvykti į iškilmes.

Sklypo savininkas

Kazimiera Kulis
(pagal tėvus Paldauskaitė)
Gobles, Mich.

Mirė 1954 m. gegužės 26 d., 11:55 val. vakare. Gimusi Lietuvoje, Tauragės apskr., Laukuvos parapijoje.

Amerikoj išgyveno 51 metus.

Paliko nuliūdę: vyras Petras, duktė Emily Zemen, žentas Raymond; sūnus Petras, marti Frances ir 2 anūkės; sesuo Stefanija Kalminienė, brolis Petras Paldauskas ir kiti giminės, draugai ir pažįstami.

Kūnas pašarvotas A. M. Phillips koplyčioje, 3307 Lituanica Avenue.

Šeštadienį, gegužės 29 dieną, 9:30 valandą ryto bus lydima iš koplyčios į Šv. Jurgio parapijos bažnyčią, o po gedulingų pamaldų bus laidojama Šv. Kazimiero kapinėse.

Visi a. a. Kazimieros Kulis giminės, draugai ir pažįstami nuoširdžiai kviečiami dalyvauti laidotuvėse ir suteikti jai paskutinį patarnavimą ir atsisveikinimą.

Nuliūdę lieka:

Vyras, Duktė, Žentas, Sūnus, Marti, Anūkės, Sesuo, Brolis ir kiti Gim.

Laidotuvių direktorius A. M. Phillips. Tel.: YArds 7-3401.

ONA SIRUS
(pagal pirmą vyrą Duoba)
(pagal tėvus Černauskas)
3530 S. Parnell Ave.
Tel. LIvingston 8-0222

Mirė 1954 m. gegužės 25 d., 8:30 val. ryto. Gimusi Lietuvoje, Marijampolės apskrityje.

Paliko nuliūdę: vyras Adolph, 3 sūnūs: Antanas Duoba, marti Sylvia; Edward Duoba, marti Patricia; Bruno Sirus, marti Eileen; 2 dukterys: Mary Eisler, žentas Robert; Eleanore Adams, žentas Juozapas; 12 anūkų; brolis Jonas Černauskas, žmona Frances ir šeima, ir kiti giminės, draugai ir pažįstami.

Kūnas pašarvotas A. M. Phillips koplyčioje, 3307 Lituanica Ave.

Šeštadienį, gegužės 29 dieną, 8:30 val. ryto bus lydima iš koplyčios į Šv. Jurgio parapijos bažnyčią, o po gedulingų pamaldų bus laidojama Šv. Kazimiero kapinėse.

Visi a. a. Onos Sirus giminės, draugai ir pažįstami nuoširdžiai kviečiami dalyvauti laidotuvėse ir suteikti jai paskutinį patarnavimą ir atsisveikinimą.

Nuliūdę lieka:

Vyras, Sūnūs, Marčios, Dukterys, Anūkai, Brolis ir kiti Giminės.

Laid. direkt. A. M. Phillips. Telef.: YArds 7-3401.

Skaitykite "N-nas"

TAMOŠAITYTĖ PAIEŠKO MIKALAUSKO

Paieškomas Tadas (Tadaušas) Mikalauskas, į Ameriką išvykęs prieš pasaulinį karą į **Binghamton;** kilęs iš Meldinių kaimo, Rozalimo parapijos.

Ieško Benedikta Tamošaitytė, pagal vyrą Kuizinas, gyvenanti 1821 W. 45th St., Chicago, Ill. Prašo atsiliepti patį Mikalauską arba kas apie jį žino.

SUSIRINKIMŲ IR PARENGIMŲ
PRANEŠIMAI

Gegužės 30 dieną įvyksta Joniškiečių L. ir K. Klubo piknikas Leppos sode, skersai gatvės nuo Lietuvių Tautinių Kapinių. Pradžia 11 val. ryto, baigsis kai visi pavargs. Bus skanių valgių, gardžių gėrimų ir smarkus orkestras polkutėms šokti. Pikniko komisija, Mrs. A. Burba, Mrs. A. Sankus ir Mrs. E. McNamee, rūpinasi ir užprašo visus atsilankyti ir linksmai laiką praleisti tyrame ore.

—**Komisija.**

Suvalkiečių Draugijos choro pamoka bus šiandien, gegužės 28 d., Hollywood salėje, 2417 W. 43rd St., 8 val. vak. Visi nariai malonėkite dalyvauti, nes turėsim atlikti 2 programas — birželio 5 d. "Apšvietos" draugijai ir birželio 6 d. Suvalkiečių draugijai (abu parengimai bus Leppos sode).

—Rašt. **O. Švirmickienė.**

PIKNIKAS
pirmadienį, gegužės 31 dieną
rengia
CICERO MOTERŲ KL. IR CHORAS
buvusio Dan Smith darže.
Prašome visus dalyvauti.
—Vera Jelga

STANISLOVAS MALIŠAUSKAS
6050 So. Lafayette Ave.

Mirė 1954 m. gegužės 24 d., 2:30 val. ryto, sulaukes pusės amžiaus. Gimęs Lietuvoje, Raseinių apskr., Šaukenų parap., Beržinų dvare.

Amerikoj išgyveno 43 metus.

Paliko nuliūdę: sesuo Julijona Tiknis, jos vyras Jonas ir šeima; brolis Steponas, žmona Petronelė ir šeima, sesers dukterys: Bernice Rampsch, jos vyras John ir Sophie Slepowicz, vyras Walter ir jų šeimos; kiti giminės, draugai ir pažįstami. Lietuvoje liko sesuo Elena Zakarienė ir šeima.

Laidotuvėmis rūpinasi Bernice Rampsch.

Priklausė Chicagos Lietuvių Draugijai.

Kūnas pašarvotas John F. Eudeikio koplyčioje, 4330 So. California Ave.

Šeštadienį, gegužės 29 dieną, 8:30 val. ryto bus lydimas iš koplyčios į Nekalto Prasidėjimo Panelės Šv. parapijos bažnyčią, o po gedulingų pamaldų bus laidojamas Šv. Kazimiero kapinėse.

Visi a. a. Stanislovo Mališausko giminės, draugai ir pažįstami nuoširdžiai kviečiami dalyvauti laidotuvėse ir suteikti jam paskutinį patarnavimą ir atsisveikinimą. Nuliūdę lieka:

Sesuo, švogeris, Brolis, Brolienė, Sesers Dukterys ir kiti Giminės.

Laid. direkt. J. F. Eudeikis. Telef.: YArds 7-1741.

STANISLOVAS KUOGA
7033 SO. ARTESIAN AVE.

Mirė 1954 m. gegužės 25 d., 6:50 val. vakaro, sulaukęs pusės amž. Gimęs Lietuvoje, Raseinių apskr., Betigalos parapijoje.

Paliko nuliūdę: žmona Veronika, pagal tėvus Vaičekauskaitė; 2 dukterys: Christine, žentas Dr. Richard Lutkus ir Mathilda, žentas Vincent Petrošius; 4 anūkai: Edward ir Richard Jr. Lutkus, ir Carol ir Vincent Jr. Petrošius; 2 švogeriai: Vincentas ir Juozapas Vaičekauskai ir jų šeimos, ir kiti giminės, draugai bei pažįstami. Lietuvoje liko 2 seserys ir 2 broliai su šeimomis.

Priklausė Šv. Vardo Draugijai Marquette Parke ir Zarasiškių Draugijai.

Kūnas pašarvotas Mažeika-Evans koplyčioje, 6845 S. Western Ave.

Šeštadienį gegužės 29 d., 9:30 val. ryto bus lydimas iš koplyčios į Gimimo Panelės Šv. parapijos bažnyčią, o po gedulingų pamaldų bus laidojamas Šv. Kazimiero kapinėse.

Visi a. a. Stanislovo Kuoga giminės, draugai ir pažįstami nuoširdžiai kviečiami dalyvauti laidotuvėse ir suteikti jam paskutinį patarnavimą ir atsisveikinimą. Nuliūdę lieka:

Žmona, Dukterys, Žentai, Anūkai, švogeriai ir kiti Giminės.

Laidotuvių direkt. Mažeika-Evans. Tel. REpublic 7-8600.

DVIEJŲ METŲ MIRTIES SUKAKTIS

A. A. ONA SKRICKIENĖ
(PAGAL TĖVUS GIRJOTAS)
gyv. 3524 So. Hoyne Avenue

Mirė 1952 metų gegužės 28 d., sulaukusi pusės amžiaus. Gimusi Lietuvoje, Panevėžio apskr., Smilgių parapijoje, Rymiškių kaime. Amerikoje išgyveno 47 metus.

Palaidota Šv. Kazimiero kapinėse gegužės 31 d., 1952 m.

Paliko nuliūdusį vyrą Joną, dukterį Bronislavą ir du sūnūs: Kazimierą ir Antaną; brolio dukterį Marijoną Petrulienę ir jos šeimą; Lietuvoje brolį Kazimierą Girjotą ir kitus giminiečius, draugus ir pažįstamus.

Mes Tavęs, Mūsų Brangiausioji, niekuomet neužmiršime. Tu pas mus jau nebesugrįši, bet mes anksčiau ar vėliau pas Tave nueisime. Tebūna Tau lengva ši žemelė.

Nuliūdę lieka:

Vyras, Duktė, Sūnūs ir kiti Giminės.

Dviejų Metų Mirties Sukaktis

MYKOLAS MARGIS
gyvenęs 6940 So. Campbell Ave.

Mirė 1952 metų gegužės mėn. 29 dieną, sulaukęs senatvės. Gimė Lietuvoje, Suvalkų apskr., Garliavos parapijoje, Grabavos kaime.

Palaidotas Šv. Kazimiero kapinėse.

Paliko nuliūdę: žmona Eleonora, pagal pirmą vyrą Vaičiulienė (pagal tėvus Barisaitė); 2 dukterys: Ona Rhodis, žentas Al.; Alena Norton, žentas Roland; 2 anūkai: Richard Norton ir Barbara Ann Rhodis; 2 broliai: Jonas Margis ir brolienė Marijona iš Franksville, Wisconsin, ir jų šeima; Antanas Margis, brolienė Kotryna iš Toronto, Canada, ir šeima; 2 pusbroliai: Juozas Alikonis, žmona Elzbieta ir jų šeima; Mykolas Alikonis ir šeima iš Johnson City, Ill. Kiti giminės, draugai ir pažįstami Amerikoje. Lietuvoje liko brolio vaikai.

Mūsų brangiajam Mykolui Margiui pagerbti bus laikomos šventos Mišios Gimimo Panelės Švč. bažnyčioje, esančioje Marquette Parke 1954 m. gegužės mėn. 29 dieną, 7:30 valandą ryto. Kviečiame visus gimines, draugus ir pažįstamus atsilankyti į pamaldas.

Mes Tavęs, Mūsų Brangiausias, niekuomet neužmiršime. Tu pas mus jau nebesugrįši, bet mes anksčiau ar vėliau pas Tave nueisime. Tebūna Tau lengva ši žemelė.

Nuliūdę lieka:

Žmona, Dukterys, Broliai ir Giminės.

GĖLININKAS
(PUTRAMENTAS)
Linksmumo ar liūdesio valandoj. Gražiausios Gėlės ir Vainikai. Reikale pašaukite: atvyksim į jūsų namus su vainikų paveikslais išsirinkti
ROY R. PETRO (Putramentas)
5519 So. Harlem Avenue
POrtsmouth 7-9020

LOVEIKIS
Siunčiam Gėles Telegramu į Visas Pasaulio Dalis
KVIETKININKAS
Gėles Vestuvėms, Banketams ir Pagrabams.
3316 S. Halsted St. YArds 7-7308

GUŽAUSKŲ
BEVERLY HILLS GĖLINYČIA
GĖLĖS VISOMS PROGOMS
6901 SO. WENTWORTH AVE.
Telef.: ST 3-2454 ir HU 3-2224

URBA
Gėlės Mylintiems, Vestuvėms, Banketams, Laidotuvėms, Papuošimams.
GĖLININKAS
4186 ARCHER AVENUE
Tel.: LA 3-5800 arba LA 3-5870

STEPONAS G. LACKAWICZ
LAIDOTUVIŲ DIREKTORIUS
Trys Koplyčios
2424 WEST 69th STREET — REpublic 7-1213
2314 WEST 23rd PLACE — VIrginia 7-6672
10756 S. MICHIGAN AVE. — PUllman 5-1270

LIŪDĖSIO VALANDOJ
Šaukite
MAŽEIKA & EVANS
LAIDOTUVIŲ DIREKTORIAI
6845 So. Western Ave. — **Air Conditioned Chapel and**
REpublic 7-8600-8601 — **Parking Facilities.**
Tiems, kurie gyvena kitose miesto dalyse rauduose koplyčią arčiau jūsų namų

A. PETKUS
LAIDOTUVIŲ DIREKTORIUS
6812 So. Western Avenue
1410 South 50th Avenue
CICERO, ILL.
TELEFONAI:
GRovehill 6-2345-6 — TOwnhall 3-2109
KOPLYČIOS VISOSE MIESTO DALYSE

John F. Eudeikis
LAIDOTUVIŲ DIREKTORIUS
SENIAUSIA IR DIDŽIAUSIA LAIDOJIMO ĮSTAIGA
AMBULANCE DIENĄ IR NAKTĮ
4605-07 SO. HERMITAGE AVE.
Tel.: YArds 7-1741 ir BIshop 7-9481
4330-34 SO. CALIFORNIA AVE.
Telefonas LAfayette 3-0440
Mūsų radio programos šeštadieniais 9:15 ryto iš WGES 1390 kil.
MODERNIŠKOS AIR-CONDITIONED KOPLYČIOS

NARIAI Chicagos Lietuvių Laidotuvių Direktorių Asociacijos
AMBULANCE PATARNAVIMAS DIENĄ IR NAKTĮ.
★
TURIME KOPLYČIAS VISOSE MIESTO DALYSE

J. LIULEVIČIUS
4348 S. CALIFORNIA AVE. — Phone: LAfayette 3-3572

GEORGE F. RUDMIN
3319 S. LITUANICA AVE. — TEL. YArds 7-1138-1139

P. J. RIDIKAS
3354 S. HALSTED STREET — Phone: YArds 7-1911

LEONARDAS A. EZERSKIS
1646 W. 46th STREET — Phone: YArds 7-0781

LEONARD BUKAUSKAS
10821 S. MICHIGAN AVE. — Phone: COmmodore 4-2228

VASAITIS - BUTKUS
1446 SO. 50th AVE., Cicero, Ill. — Phone: OLympic 2-1003

ANTANAS M. PHILLIPS
3307 LITUANICA AVE. — Phone: YArds 7-3401

PETRAS P. GURSKIS
659 WEST 18th STREET — Phone: SEeley 3-5711

ALFRED VASAITIS-VANCE
177 WOODSIDE ROAD, RIVERSIDE, ILLINOIS
Telefonai: RI 7-5345 ir OLympic 2-5245

Moving Moving

PERKRAUSTYMAS IŠ ARTI IR TOLI

ILGŲ METŲ PATYRIMAS — PIGUS SĄŽININGAS PATARNAVIMAS.

NAUJI DIDELI SUNKVEŽIMIAI — PATOBULINTI PERKRAUSTYMUI ĮRANKIAI, KAIP PATYS SUNKVEŽIMIAI, TAIP IR JŪSŲ PERKRAUSTOMI BALDAI YRA APDRAUSTI — INŠIURINTI.

J. NAUJOKAITIS 2022 WEST 69th STREET, CHICAGO 29, ILLINOIS. Tel.: WAlbrook 5-9209

FINEST AUTOMATIC WASHER YET

-but at a budget price!

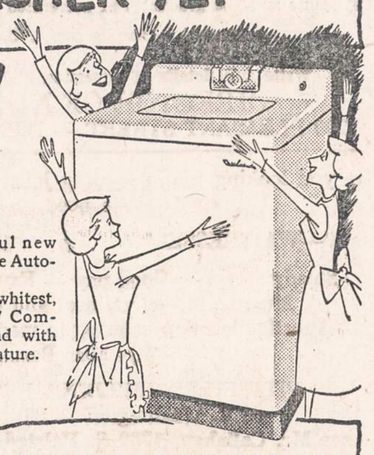

Here's the wonderful new General Electric Deluxe Automatic.

It'll give you the whitest, brightest wash *ever!* Completely automatic, and with every work-saving feature.

DELUXE AUTOMATIC

Formerly $299.95 — Now $239.95

Come in for a free demonstration TODAY!

AUTHORIZED DEALER GENERAL ELECTRIC APPLIANCES

GLASER'S RADIO AND FURNITURE CO.

5115-5123 So. Kedzie Ave. PRospect 6-1790

OPEN MONDAY AND THURSDAY EVENINGS.

Now! The Best Value in Water Heater History!

THE RHEEM IMPERIAL ELECTRIC Automatic WATER HEATER

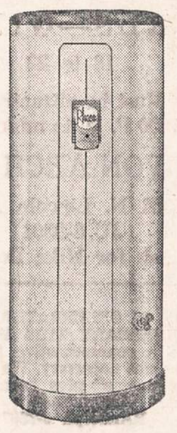

Rheem Automatic Water Heaters are here, and they're selling for amazing new low prices! Yet this new line of Rheem Heaters is improved in quality, improved in styling. Rheem is by far your best buy!

Installed with 10-Year Warranty

Let us help you select the model that's right for you. Call or come in today!

THE RHEEM IMPERIAL Electric Water Heater, 82-gallons. Other models in capacities from 30 gallons up.

FEATURES

(1) HEAVY STORAGE TANK: "Rheem Process" hot-dipped, galvanized steel tank. Built to withstand 300 psi hydrostatic test pressure for working pressure of 127.5 psi A.G.A. standard.

(2) FIBERGLAS INSULATION: Holds maximum heat in storage tank; conserves fuel.

(3) FAST-HEATING FLUE BAFFLE: Die-formed reverse spiral slows escaping hot gases for high-rate heat transfer to water.

(4) GRAYSON UNITROL JUNIOR "B"*: Improved design ... compact automatic; includes an electromagnetic unit; provides safe lighting, automatic shut-off of main burner gas in event of pilot failure. Easy accessibility for making adjustments and servicing.

(5) HIGH-EFFICIENCY, COMPACT, CAST-IRON BURNER: Engineered for lasting efficiency and durability.

(6) STURDY STEEL LEGS: Die-formed to provide stable support.

* Important: Grayson Unitrol Jr. 100 is furnished for liquefied petroleum gases in order to assure 100% control for both main gas supply and pilot gas supply.

Wholesale - Retail

E. STEVENSON

6106 So. Western Ave. HEmlock 4-4900

Taupymo ir Skolinimo bendrovių rolė miestui gražinti, namams gerinti

Rašo JOSEPH M. MOZERIS

Prieš trejetą metų Illinois valstijos legislatūros priimtas įstatymas suteikė Taupymo ir Skolinimo Bendrovėm gerą progą prisidėti prie pagerinimo, pagrąžinimo ir iškėlimo artimiausių apylinkių. Nėra reikalo minėti, jog toks patvarkymas gali suvaidinti svarbią rolę lietuviškų kolonijų iškėlime ne tik Chicagoje, bet ir kituose miestuose.

JOSEPH M. MOZERIS
Sekretorius-Vedėjas
District Savings and Loan Association

Taupymo ir Skolinimo Bendrovės, pačios būdamos "community associations" arba vietinių žmonių draugijos, noriai parems kiekvieno namo savininko pastangas pagerinti ir sumodernizuoti savo nuosavybę.

Šioje vietoje aš nors trumpai norėčiau nušviesti kaip tie dalykai atliekami praktiškai.

Taupymo ir Skolinimo Bendrovės gali išduoti tik $2,500 paskolos pataisymui ar remontavimui nuosavybių. Šias paskolas galima padaryti be extra išlaidų ir morgičių, iki 5 metų termino, likviduojant paskolą lengvais mėnesiniais sumokėjimais.

Pav. taip vadinami "Back of the Yards" apylinkei, prie kurios priklauso dalis Bridgeporto ir Town of Lake kolonija, viena Taupymo ir Skolinimo Bendrovė yra suteikusi didoką paskolą sumodernizuoti pasenusias nuosavybes, kurios laikui bėgant buvo gerokai apšepę ir sunykę ir kurių "plumbing" buvo lauko pusėje. Toji paskola siekia $90,000 ir palies 29 gyvenamus namus.

Panašiai, Taupymo ir Skolinimo Bendrovės gali nupirkti ištisus plotus "slums" arba nugyventų apylinkių plotus, nugriauti ten esančius aplužusius pastatus ir jų vietoje pastatyti naujus, gražius ir patogius namus. Šitokie užsimojimai, savaime suprantama, gali žymiai prisidėti prie įvairių apylinkių iškėlimo ir pagražinimo, ir tuom pat sykiu suteikiant žmonėms patogius butus gyventi. Dėka tam, gal būti sustabdytas ir lietuvių prasišalinimas iš savųjų, senesnių kolonijų, kuriose jie yra įsteigę savo bažnyčias, mokyklas, svetaines ir įvairias kultūrines įstaigas.

Turėdami tai galvoje, Ditrict Savings and Loan Association užpirko ištisą bloką žemės prie 34 gatvės—34 Place ir Morgan gatvės ir toje vietoje pradėjo statyti 10 moderniškų namų, kurie vėliau bus parduoti žmonėms, norintiems apsigyventi šioje apylinkėje. Šis statybos projektas tapo užgirtas Veteranų Addinistracijos ir juomi gali pasinaudoti veteranai, norintieji įsigyti namus. Šiam tikslui District Savings and Loan Ass'n. yra paskyrusi apie $150,000.

Šiuo laiku Illinois valstijos Taupymo ir Skolinimo Lygos nariai teikia 58% visų paskolų ant namų, kurių morgičius neviršina $20,000. Iš to jau galima spręsti kaip svarbios yra šios bendrovės aprūpinimas žmonių nuosavais namais.

O kuo daugiau bus Amerikoje žmonių, kurie turės nuosavus namus, tuo Amerika bus saugesnė nuo pragaištingos, destruktyvės komunizmo įtakos ir tuo tvirtesnė čia bus demokratija.

Šioje srityje Taupymo ir Skolinimo Bendrovės yra užsimojusios įgyvendinti savo nustatytą obalsį, kuris skamba taip: "Amerikiečio Namai Yra Amerikiečių Laisvės Apsauga".

Lietuvių Taupymo ir Skolinimo Bendrovės

kuriose kiekvieno santaupos yra apdraustos iki $10,000.00, o namų paskolos duodamos lengvomis sąlygomis.

BRIGHTON SAVINGS & LOAN ASSN.
4071 ARCHER AVENUE • CHICAGO 32, ILLINOIS

CHICAGO SAVINGS & LOAN ASSN.
6234 SOUTH WESTERN AVE. • CHICAGO 36, ILLINOIS

CRANE SAVINGS & LOAN ASSN.
2555 WEST 47th STREET • CHICAGO 32, ILLINOIS

DISTRICT SAVINGS & LOAN ASSN.
3430 SOUTH HALSTED STREET • CHICAGO 8, ILLINOIS

MIDLAND SAVINGS & LOAN ASSN.
4038 ARCHER AVENUE • CHICAGO 32, ILLINOIS

ST. ANTHONY SAVINGS & LOAN ASSN.
1447 SOUTH 49th COURT • CICERO 50, ILLINOIS

UNIVERSAL SAVINGS & LOAN ASSN.
1800 SOUTH HALSTED STREET • CHICAGO 8, ILLINOIS

SHULMISTRAS & Co.
INSURANCE
REAL ESTATE
4004 S. ARCHER AVE.
CHICAGO 32, ILL.
LAFayette 3-6300
Property Management
Mortgage Loans
Notary Public
Investments
Income Tax
Name of ARCHER CURRENCY EXCHANGE
Checks Cashed
Money Orders
Utility Bills Paid

DR. G. SERNER
LIETUVIS AKIŲ GYDYTOJAS
25 metų patyrimas
Tel. YArds 7-1829
Pritaiko Akinius
Kreivas Akis
Ištaiso.
Ofisas ir Akinių Dirbtuvė
756 WEST 35th STREET
Valandos: nuo 10 iki 2, nuo 6 iki 8.
Trečiadieniais tik susitarus.
Šeštadieniais nuo 10 iki 3 val. popiet.

Dr. Kazimieras MICHEL
Optometristas - Orthoptistas
Gydo nusilpusias ir nervuotas akis. Ekzaminuoja akis ir pritaiko akinius. Išgydo kreivas akis be operacijos. Įdeda netikrą — artificialę akį pagal sveiką. Praktikuoja per 39 metus.
Kalba lietuviškai.
4654 SO. ASHLAND AVENUE
Telefonas: YArds 7-6616
Nuo 9:30 val. ryto iki 8 val. vakaro.
Geras patarnavimas.

Dr. Ant. Rudokas, O. D.
tikrina akis, pritaiko akinius, keičia stiklus ir rėmus.
Telefonas: YArds 7-7381
Priima: Vakarais nuo 6 ir 9 val. Šeštad. nuo 10 ryto iki 4 po pietų. Treč. ir sekmad. pagal susitarimą.
4701 S. DAMEN AVE., Chicago, Ill

SURE-CURE for DINGY ROOMS
UNI-TEX
Elliott's UNI-TEX

Padenkit vieną kartą su ELLIOT UNI-TEX aprūkusius, senus sienų apmušalus, tinką, plasterį ar betkokį kambario sienų paviršių ir jūs būsite nustebinti pasikeitimu.

BEVEIK KAIP MAGIJA

UNI-TEX vienu padengimu puikiausiai nudažo ir išdžiūsta gražiu "aksominiu blizgesiu" per dvi valandas. Ir—kadangi UNI-TEX yra aliejiniai dažai—jie galima plauti ir ilgai laiko.

SPALVŲ DERINIMAS VELTUI

Prašykite veltui Elliot Uni-Tex Color Harmonizer ir aprašymo brošiūrėlę dar šiandien. Pagražinkite ir padailinkite savo namus lengvu, ekonomišku UNI-TEX $3.75 gal.

BRIDGEPORT HARDWARE AND PAINT STORE
3214 SO. HALSTED STREET
CHICAGO 8, ILL.
CALUMET 5-4667

COSTUMES FOR ALL OCCASIONS

- Costumes Made to Order
- Costumes for Plays and Theatrical Groups.

P. Hooper Costume Co.

5333 SO. CALUMET

ATTENTION HOME AND PROPERTY OWNERS!

Call now for free estimates

RAdcliffe 3-0526

All Kinds Heaters Installed
Guaranteed work — Credit terms

DE LUXE HEATING SALES AND SERVICE

6926 South Racine

PINECREST BOYS CAMP
All Modern — Wisconsin's Best
AGE 7—17
Emphasis on sports and Waterfront activity with All-American Guest Coaches.

Write: Iron River, Wisconsin or Phone Chicago office.

CHICAGO BINDER & FILE CO.
WAbash 2-4040
9 to 5 daily.

PAINTING AND DECORATING
Outside and Inside
- PAINTING
- WALL WASHING
- PAPER CLEANING

All Work Guaranteed
Fully Insured

PERKINS
WEntworth 6-6869

Wake Up! Sign Up! Look Up!
Join the GROUND OBSERVER CORPS
CALL CIVIL DEFENSE

C. L. D. D.

Tel.: PRospect 8-1717
DR. S. BIEŽIS
GYDYTOJAS IR CHIRURGAS
3148 WEST 63rd STREET
Val.: kas dieną po pietų 1-3; vak. 7-8, tiktai antradieniais ir penktadieniais. Trečiad. ir sekmad. ofisas uždarytas.
Rez. 3241 WEST 66th PLACE
Phone: REpublic 7-7868

Ofiso telef.: VIrginia 7-0036
Rezidencijos: BEverly 8-8244
DR. T. DUNDULIS
GYDYTOJAS IR CHIRURGAS
4157 ARCHER AVENUE
Ofiso valandos:
Nuo 2—4 ir nuo 6—8:30 val. vakaro.
Šeštadieniais nuo 2 iki 4 po pietų.
Trečiadieniais pagal sutartį.

DR. STRIKOL
GYDYTOJAS IR CHIRURGAS
4645 SO. ASHLAND AVENUE
Ofiso valandos: nuo 2—4 ir 6—8; Ser., Subat. ir Nedėl. tik susitarus.
Ofiso Telefonas: YArds 7-4787
Namų Telefonas PRospect 6-1930
Jei neatsilieps viršutiniai telefonai, šaukite MIdway 3-0001

DR. BRUNO J. ZUBRICK'AS
GYDYTOJAS IR CHIRURGAS
2951 WEST 63rd STREET
(netoli Sacramento Ave.)
Valandos: 2—4 po pietų ir 7—9 vak., trečiad. ir sekmad. pagal susitarimą.
Telefonas: HEmlock 4-7899
Namų tel.: HIlltop 5-2557

KITI LIETUVIAI DAKTARAI

DR. JUZE AGLINSKAS
GYDYTOJA IR CHIRURGĖ
Vaikų ir Moterų Ligos
5159 SO. DAMEN AVENUE
Medicine and Surgery Building
Valandos: Pirm. ir treč. 10-4, ketv. ir penkt. 10-1 ir 6-9, šeštadieniais 10-12.
Ofiso: PR. 6-7900; Namų TR 4-1765

Dr. Kęstutis Aglinskas
GYDYTOJAS IR CHIRURGAS
2300 WEST 51st STREET
Val.: Pirm. ir antr. 10—12, ketv. ir penkt. 6—8 p. p., treč. ir šešt. pagal susitarimą.
Telef.: ofiso PRospect 6-1795
Rezid.: TRiangle 4-1765

DR. PETER BRAZIS
PHYSICIAN AND SURGEON
2434 WEST 71st STREET
CHICAGO, ILL.
Telefonai:
Ofisas: HEmlock 4-5849
Rezidencija: HEmlock 4-2324
OFISO VALANDOS:
Pirmad., Ketvirt. ir Penktadieni nuo 1-4 ir 7-9, Antrad. nuo 1-5, Trečiad. ir Šeštadieni tiktai susitarus.

Tel. ofiso: VI 7-0600; rez.: VI 7-7303
DR. BR. GAIŽIUNAS
GYDYTOJAS IR CHIRURGAS
4055 ARCHER AVENUE
(Kampas Archer ir California Ave.)
VAL.: 2—4 po pietų ir 6—8 vakare, šeštadieniais 2—7 p.p., išskyrus sekm.

Telef. ofiso: LAfayette 3-1707
Rez.: FIlimore 3-8614 (Maywood, Ill.)
DR. S. GEŠTAUTAS
GYDYTOJAS IR CHIRURGAS
Spec. širdies, vidaus ir vaikų ligos.
4055 SO. ARCHER AVE.
(kampas Archer ir California Ave.)
Valandos: kasdien 2-4 ir 6-8 po pietų, išskyrus trečiad. ir sekmad.

Rezid. telef.: STewart 3-4511
Ofiso telef.: YArds 7-1166
DR. J. GUDAUSKAS
GYDYTOJAS IR CHIRURGAS
756 WEST 35th STREET
Kampas Halsted ir 35-tos gatvės.
Valandos: 1-4 p. p. ir 6:30-8:30 val. kasdien. Trečiadieniais uždaryta. Šeštadieniais nuo 1 iki 4 po pietų.

DR. A. JENKINS
PHYSICIAN AND SURGEON
(Lietuvis Gydytojas)
2500 WEST 63rd STREET
Ofiso val.: kasdien nuo 2—4 po pietų ir 7:30—9 vakaro.
Trečiad. ir šeštad. uždaryta.
Ofiso Telef.: PRospect 6-3838
Rezid. Telef.: REpublic 7-9199

GRovehill 6-1595
Dr. Aldona A. Juska
AKIŲ LIGŲ SPECIALISTĖ
IR PRITAIKO AKINIUS
Valandos: 9-12, 7-9 pagal susitarimą, Išskyrus trečiadienius ir šeštadienius.
2422 W. MARQUETTE ROAD

Tel. ofiso GR 6-4322. Rez. HI 5-2626
DR. JOSEPH W. KADZEWICK
(LIETUVIS)
GYDYTOJAS IR CHIRURGAS
Priėmimo valandos tiktai susitarus: nuo 2 iki 4 v. p. p. ir nuo 7 iki 9 vak., išskyrus trečiadienius.
MANOR MEDICAL ARTS BLDG.
6400 SO. KEDZIE AVE.

Ofiso ir buto telef.: OLympic 2-1381
DR. F. V. KAUNAS
GYDYTOJAS IR CHIRURGAS
1336 SO. 49th COURT, CICERO
Priėmimo val.: Kasdien 10-12 val. ryte ir 5-8 val. vak. Šeštad. 10-2 ir 4-6.
Butas: 1832 So. 49th Court, Cicero.

Dr. A. Valis - Labokas
GYDYTOJAS IR CHIRURGAS
Spec. Moterų Ligos
3267 SO. HALSTED STREET
Telefonas: DAnube 6-1125
Valandos: 1-4 ir 6-8 vakaro.
Šeštadieniais 1-4 val. po pietų.

Telef.: Ofiso ir buto OLympic 2-4159
DR. P. KISIELIUS
GYDYTOJAS IR CHIRURGAS
1435 So. 49th Ct., Cicero, Ill.
Kasdien 1—3 val. ir 6—8 val. vakaro.
Šeštadieniais 12—2 val. ir 3—5 v. v.
Butas 1604 So. 49th Ave., Cicero, Ill.

Pirkite JAV taupymo bonus

Ofiso telefonas: LAfayette 3-5210
Jei neatsiliepia šaukit KEdzie 3-2868
Dr. Emily V. KRUKAS
GYDYTOJA IR CHIRURGĖ
4146 SO. ARCHER AVE.
Val.: kasdien po pietų nuo 12-2:30
Daily afternoons.
Vakarais: pirm., antrad., ketvirtad. 6—8:30. Trečiadieniais tik susitarus.

Telefonai: ofiso GRovehill 6-5399
Rezid.: PRospect 6-4732
DR. A. MACIŪNAS
GYDYTOJAS IR CHIRURGAS
2423 WEST 63rd STREET
(kampas 63rd ir Artesian)
Ofiso val.: 2-4 ir 6-8 v. p. p. kasdien.
Trečiadieniais uždaryta.
Šeštadieniais nuo 2-4 val.

DR. EDWARD B. MURAUSKAS
GYDYTOJAS IR CHIRURGAS
OFISAS:
2750 WEST 71st STREET
(prie California Ave.)
Valandos pagal susitarimą.
Ofiso telefonas: GRovehill 6-1321
Jei neatsiliepia VIncennes 6-3900

DR. CONSTANCE O'BRITIS
PHYSICIAN AND SURGEON
2408 WEST 63rd STREET
Tel.: HEmlock 4-5524
Hours by appointment only.

DR. Z. RUDAITIS
GYDYTOJAS IR CHIRURGAS
SPEC. ORTOPEDIJA—
kaulų ir sąnarių ligos.
2435 WEST 69th STREET
Telefonas: REpublic 7-2290
Val.: kasdien 6-8 val. vak., šešt. 11-1 ir kitomis dienomis susitarus.

Dr. Fl. Tallat-Kelpša
Dr. E. Tallat-Kelpša
GYDYTOJAI IR CHIRURGAI
MARQUETTE PARKO OFISAS:
2656 WEST 63rd STREET
(kampas Washtenaw ir 63rd St.)
Kasdien 3-5, išskyrus antr. ir ketv.
Kasdien 6-8:30, išskyrus treč. ir šešt.
Tel.: PRospect 6-8548.
Cicero ofisas: 5002 West 16th Street.
Kasdien 6-8:30, antrad. ir ketv. 1-3, šeštadieni 11-1.
Telef.: TOwnhall 3-0959
Namų telef.: HEmlock 4-7080
Kitu laiku tik susitarus.

Telefonai: ofiso CLiffside 4-0253
Rezidencijos: YArds 7-6388
DR. A. Z. ŠAULYS
GYDYTOJA IR CHIRURGĖ
4645 S. ASHLAND AVE. (kmb. 211)
Pirm., Antr., Ketv. ir Penktad. 6:30—8:30 val. vak. Šeštadieni 2—4 v. p. p.

DR. V. P. TUMASONIS
GYDYTOJAS IR CHIRURGAS
Spec. chirurginės ligos.
Ofiso telef.: HEmlock 4-2123
6255 SO. WESTERN AVENUE
Rezid. telef.: PRospect 6-8484
Val.: 2-4 ir 6-8 vak. Šešt. tik 2-4 p. p.
Neturi valandų trečiadieni ir sekm.

Tel.: YArds 7-3526 — YArds 7-7410
DR. G. J. BYLAITIS
Nervų, vidaus ir vaikų ligos
Val.: pirm., treč. 6:30-8:30, šešt. 1:30-4
DR. J. G. VALAITIS
Val.: kasdien 6:30-8:30, šešt. 4-6.
4038 SO. ARCHER AVENUE

Telef.: ofiso PRospect 6-9400
Rezid.: HEmlock 4-3851
Dr. Ona Vaškevičius
(VAŠKEVIČIŪTĖ)
GYDYTOJA - CHIRURGĖ
6560 SO. WESTERN AVE.
Val.: kasdien nuo 1-3 popiet ir nuo 6-8 val. vakaro; šeštad. 1-4 popiet; trečiad. ir kitu laiku tik susitarus.

Tel.: ofiso VI 2-1581, rez.: VI 2-0742
DR. V. VILEIŠIS
GYDYTOJAS IR CHIRURGAS
802 WEST 31st STREET
(kampas Halsted ir 31-os gatvių)
Priėmimo valandos: 2-4 ir 6-8 val.
Šeštadieniais 2-4 val. po pietų.
Sekmadieniais uždaryta.

Orthopedas - Protezistas
P. ŠILEIKIS
Kaulų fraktūroms įtvarai, Polio-Cerebral Palsy ir įvairioms vaikų bei suaugusiųjų deformacijoms pašalinti spec. Aparatai. Amput. kojoms ir rankoms visų sistemų Protezai. Orthop. pėdos Plokštelės (Arch Supports). Moterims, vyrams ir vaikams įvairių tipų med. Bandažai ir t.t.
VAL.: 9—4 ir 6—8. Šeštadieniais 9—1
ORTHOPEDIJOS TECHNIKOS LABORATORIJA,
1911 W. 59th St., Chicago 36, Illinois.
Tel.: PRospect 6-5084

KITATAUČIAI GYDYTOJAI

DR. CHARLES SEGAL
GYDYTOJAS IR CHIRURGAS
4740 So. Ashland Ave.
(2-ras aukštas)
Ofiso telefonas: YArds 7-0554
Jei neatsiliepia šaukite:
Rez. telef.: MIdway 3-2880
OFISO VALANDOS:
Nuo 10 iki 12 val. ryto, nuo 2 iki 4 val. po pietų ir nuo 7 iki 8:30 vakaro.

AR JIESKAI DARBO?
SKAITYK KASDIEN
NAUJIENAS
IR TEMYK SKILTIS
"REIKIA DARBININKŲ"
Lietuviai taipgi perka ir parduoda ir progas sužino tiktai per
NAUJIENAS

OLD UNDEROOF

Kentucky Tikroji Bourbon Degtinė—86 laipsnių—taipgi gaunama in Bond Buteliuota Old Underoof Distilling Company Lawrenceburg, Kentucky Išskiriamai parupinama Old Rose Distributing Company

Brėžimams Atsparūs

$6.20 gal.

BRIDGEPORT HARDWARE AND PAINT STORE
3214 SO. HALSTED STREET
CHICAGO 8, ILL.
CALUMET 5-4667

DU PONT PAINTS for every purpose

Chicago & Suburbs
SUNBEAM
HEATING & AIR CONDITIONING CO.
Since 1922
Complete Gas Installations and Gas & Oil Conversions for All Types of Homes
1919 W. 19th St.
CAnal 6-4024

BARNEY'S GRILL
Our Specialty—
Weddings, Banquets and Parties.
You'll really enjoy our fine food, gay atmosphere and good service.
STOP IN FOR LUNCH, DINNER OR LATE SNACK. COMPLETE MENU.
9231 So. Houston Ave.
SOuth Chicago 8-1796

Garsinkitės "N-nose'

IŠ CHICAGOS IR APYLINKIŲ

★

Tikrins gemblingo vietoves

Gubernatorius Strattonas pareiškė per savo pareigūną Downey, jog jis pasiryžęs sunaikinti raketierių sindikato veiklą Cook apskrity.

Sakoma, jog gubernatorius gavęs slaptų pranešimų apie tokias vietoves. Tuo tarpu apskrities viršininkas Babb teisinasi, jog nesą jo valdomoj teritorijoj plačiau išplitusio gemblingo; nebent tik esą nuolatinių pastangų padaryti gemblingą nuolatinį.

Prašo padėti angliakasiams

Progressive Miners of America Illinojaus skyriaus pirmininkas Crompton kreipėsi į gubernatorių Strattoną, kad jis imtųsi žygių padėti netekusiems darbo angliakasiams. Tokių Illinojuje esą apie 4,000 iš 15,000. Kai kurie jaunesniųjų angliakasių radę darbą Alton, bet senieji esą nepriimami. Tik viena didesnė kasykla bepalikusi veikianti kadaise gyvuose kasyklų laukuose Macoupin, Montgomery ir Madison apskrityse.

Gubernatorius prašomas rupintis, kad būtų angliakasiams padidinta $27 savaitinė pašalpa; vietovė paskelbta pavojaus vieta, kad tuo būdu būtų galima gauti šeimoms maisto ir drabužių iš atitinkamų atsargų; kad federalinė valdžia paskelbtų sritį pavojaus sritimi, kad tuo būdu ta vietovė galėtų gauti gynybos užsakymų, ir t. t.

Ugniagesių ir policininkų algos

Chicagos dienraštis "Tribune" geg. 23 d. rašo, kad Chicagos ugniagesių ir policininkų algos esančios per žemos, todėl vieni ir antri savo laisvomis dienomis nuo pareigų einą kitur uždarbiauti, kad papildytų nepriteklius.

Vienas ugniagesys, Frank C. Gjeldum, savo laisvalaikiu uždarbiavo, vairuodamas Checker taksį, kad papildytų trūkumus. Du negrai banditai jį užpuolė ir mirtinai pašovė. O tokie užpuolimai Chicagoj tai kasdieniniai reiškiniai.

Šį nuotykį ir panaudojo nusiskundimui, kad Chicagos ugniagesiai ir policininkai nepragyveną iš gaunamų algų.

Tame pačiame straipsny rašoma, kad jų, t. y. ugniagesių ir policininkų, algos esančios 4,725.00 dol. metams. Na, ar šitokios algos yra per mažos, kad reikėtų dar iš šalies uždarbiauti? Čia pat, Chicagoj, daug profesijų žmonių, kaip tai teisininkų ir kitų bei išlavintų amatininkų nepadaro tiek per metus. Betgi profesionalams ir amatininkams daug pareikalavo laiko ir lėšų, kol jie išmoko tai kokiais jie yra. O koks mokslas reikalinga tapti ugniagesių bei policininku?

Ar minimam Gjeldumui, kurio šeima yra tik jis, jo žmona ir vienas vaikas, neužteko $4,725.00 metams? Tai kaip turi pragyventi tie, kurie teuždirba tik apie 2,000 dol. per metus ir dargi su didesnėmis šeimomis?

Ten pat rašoma, kad miesto meras esąs susirūpinęs, iš kur reikėsią paimti pinigų, kad 1955 metais galima būtų ugniagesiams ir policininkams pakelti algas, pridedant po 500 dol. per metus kiekvienam.

Bet kodėl nesirūpinama, kaip sustabdyti žmogžudystes ir apiplėšimus Chicagoj? Juk tai čia ir yra policijos pareigos! **K. Č.**

Prie "Naujienų" kai priprasi—darbą, žinią —viską rasi.

Vaikigalis paleistuvautojas

Jaunuolių nusikaltimai čia yra pasiekę aukštą laipsnį. Šeimos teismo teisėjas Kluczynski sako, jog jų esama visuose gyventojų sluoksniuose.

Štai pavyzdys iš vad. gerų namų vieno 16 m. vaikino, kuris ne tik pats paleistuvavo, bet ir organizavo prostituciją.

Tas vaikas turi turtingus tėvus, kurie jam net atskirą apartamentą įtaisė ir davė pakankamai pinigų. Kol pateko į teismą, jis buvo vidurinėje mokykloje vadovas mokinių veikloje, nes pats yra gabus, bet jis nėra gavęs moralinio švietimo.

Jau 11 metų būdamas, jis buvo įveltas į narkotikų bylą. Kartą po šokių vidurinėje mokykloje jis parsigabeno į savo apartamentą taip pat 16 metų mokinę, o paskui ją privertė pasirašyti raštą, jog ji savo noru su juo turėjusi santykių. Vėliau paaiškėjo, jog jo apartamente nepilnamečiai ruošdavo ištvirkavimo orgijas. Paskui tas mokinys šią savo kolegę privertė santykiauti su kitais mokiniais, kurie jai už tai mokėdavo po $2—5, nes priešingu atveju jis grasino paskelbti aną jos pasirašytą raštą. Pusė tų mergaitės uždirbtų pinigų tekdavo jam. Tokiose sąlygose jis sušuko: "Dabar tai aš atradau save". Sakoma, kad jis čia norėjęs pamėgdžioti didelių turtų paveldėtoją M. F. Jelke, kuris už prostitucijos namų laikymą buvo New Yorke teisiamas sensacingoje byloje.

Pagaliau ta mergaitė pareiškė, jog ji ištekanti. Jis tačiau vėl šantažavo ir reikalavo su ju turėti santykių. Kartą ta mergaitė jį įtikino, kad galinti atvesti jam kitą mergaitę. Jis sutiko. Pasirodė, jog tos kitos būta moters policininkės, kuri iš susitikimo šį paauglį Romeo nuvedė policijon. Pas jį rasta parnograifnės literatūros ir apie 50 mergaičių sąrašas, su kuriomis jis susitikdavęs.

Jaunasis paleistuvautojas buvo nusiųstas į Ohio valstybę gydytis nuo "Jausminio apsėdimo", bet po kelių savaičių jis iš ten pabėgo, pavogė automobilį ir pasiėmęs 14 metų mergaitę. Jiedu nuvažiavo į West Virginia, kur buvo abu areštuoti už moralinius nusikaltimus.

Tas paauglys pagaliau buvo grąžintas čia į šeimos teismą. Jo tėvai prašo jį psichiškai gydyti ir pasiųsti į atitinkamą kliniką.

Teisėjas Kluczynski sako, jog daugiausia kaltos dėl vaikų bei jaunuolių pakrikimo suirusios šeimos — ne tik tokios, kurios išsiskyrusios, bet ir kur tarp savęs nuolat baramasi, pešamasi, neteikiant vaikams pakankamos priežiūros.

Jie esą paprasti žmoneliai

Chiacgje buvo suimti FBI 6 portorikiečiai ryšium su sąmokslu prieš JAV vyriausybę. Jų advokatai išleido pareiškimą, kuriame sakoma, kad tai esą paprasti žmoneliai ir visuomenė į juos kviečiama nežiūrėti per prietarų akinius.

Kiekvienam šių suimtųjų nustatytas po $25,000 užstatas. Šiandien jie bus apklausinėjami.

Chicagoje gyvena apie 20,000 portorikiečių. Apie 20 jų buvo tiriama ryšium su priešvalstybine veikla.

Iš cigaretės gaisras

Ugniagesių pareigūnas pareiškė, jog gaisras 5011 Wolcott trečiame aukšte kilo dėl numestos cigaretės. Nuostolių padaryta $4,000 sumai.

Numestas degtukas 3-jų aukštų name 19 S. Lotus taip pat sukėlė gaisrą, pridariusį $400 nuostolių. 50 namo gyventojų turėjo bėgti iš namų.

CLASSIFIED ADVERTISEMENTS

FARMS FOR SALE
Ūkiai Pardavimui

NEW BUFFALO, MICHIGAN

65 MYLIOS NUO CHICAGOS

Parduodamas 40 akrų ūkis, kluonas, vištininkas ir kiti pastatai. Naujas traktorius. Našlė turi skubiai parduoti.

12 akrų (pusė miško), mainytų į nuosavybę mieste. 4 kambarių moderniškas namas, prie gero plento.

4 akrai, 6 kambarių moderniškas namas su ar be baldų. Krosnim apšildomas, po visu namu beismontas. Našlė turi skubiai parduoti. 2 blokai nuo US 12 kelio.

4 akrai (1 akras miško), 14 kambarių namas, su baldais. 3 blokai nuo US 12 kelio. South Shore busas kas valandą. Rašykite:

NICK DUDIAK
Route 2, Box 12,
New Buffalo, Michigan

Pasukite į dešinę prie J's Cafe prieš Union Pier, 2-ras namas kitoj bėgių pusėj, dešinėj.

LEMONT'E—tik $2,500 įmokėti. Parduodama 5 akrų farma už numažintą kainą. 4 kambarių naujas namas su visais patogumais. Garažas ir vištininkas. Randasi ant 135-tos gatvės, 3 blokai nuo Archer Ave., 4-A į vakarus. Atidara apžiūrėjimui kasdien iki 7 val. vak. Turi būti greitai parduota.

RESORTS AND VACATIONING
Kurortai ir Atostogų Vietos

PARDUODAMAS REZORTAS, TOWNSEND, WISCONSIN
Moderniškas 6 kambarių namas, maudynė, šaltas ir šiltas vanduo. Beismontas ir furnasas. 4 furnišiuoti katedžiai. Alaus taverna. Apie 1600 pėdų ežero pakraščio. Platesnėms informacijoms rašykite: Joseph J. Schalz, Townsend, Wis.

PERSONAL
Asmenų Ieško

JAUNAS vyras, kuris gali kalbėti lietuvių ir anglų kalbomis. Padėkite ligoniui, kuris guli Dunning ligoninėje, ir norėtų besigydydamas pramokti anglų kalbos. Vieną valandą į savaitę ar į mėnesį. Nuvešime jūs ir parvešime. Mrs. Donald True, 555 West Road, Lombard, Ill.
Tel.: Lombard 3335

MOTERIŠKEI REIKALINGAS senyvas žmogus, kuris galėtų vairuoti karą. Kambarys dykai, ir valgis šeštadieniais ir sekmadieniais. 6541 S. Capmbell Ave. Tel. PRospect 6-2268.

FURNITURE AND FIXTURES
Rakandai ir Įrengimai

L I N O L E U M
Kamb. 12-15 uždengiamas už $19.95. PLASTIKOS sienai tile—Maudynė 4x7, 4 pėdų aukščio, įdedam už $77. MAUDYNĖS ĮRENGIMAI, 3 GABALŲ, įdedame tiktai už $229.
BRABEC, HE 4-3200
Veltui apskaičiavimas.

Baigė rinkliavą

Gausus būrelis bendradarbių ir bičiulių prisidėjo prie Aleksandro Dimavičiaus, buv. Pienocentro tarnautojo, paminklo pastatymo. Viso surinkta $230. Žemiau pateikiame pilną aukotojų sąrašą, pagal jų gyvenamąsias vietas.

Gauta iš Chicagoje gyvenančių: Po $5: S. Penčylos, P. ir A. Marcinkų, J. Š., P. Palubinsko, K. Volodkevičiaus; po $10: J. Liorento, K. Jėčiaus, M. Bankausko; iš J. Jakubausko $30. Ciceroj gyvenąs J. Skorubskas aukojo $10. Iš Melrose Parko, Ill.: V. Puodžiūnas ir B. Poderys po $30. Iš Clevelando, Ohio: K. Žukas $5, B. Urbonavičius, M. Ratkus ir V. Valys po $10, V. Steponavičius $20. Iš Brooklyn, N. Y.: T. Narbutas ir A. Reventas po $5. Iš Elizabeth, N. J. — Šeštokas $10.

Aukotojų sąrašas ir pinigai persiųsti A. Dimavičiaus našlei C. Dimavičienei, 401 Quimby St., N. E., Grand Rapids, Mich.

Iniciatoriai, baigdami savo darbą, dar kartą taria visiems aukotojams padėką ir tiki, jog bičiuliai ir toliau nepamirš savo draugo šeimos — našlės Dimavičienės ir trijų vaikučių, kurie gana sunkiai ekonomiškai verčiasi.

Taip pat reiškiame padėką "Naujienoms" už spausdinimą nemokamai rinkliavos pranešimų.

Iniciatorių vardu
Jurgis Jakubauskas

Tik "Naujienos" rašo tiesą—neša laimę, mokslą, šviesą.

REAL ESTATE FOR SALE
Namai, Žemė — Pardavimui

$400 NUOMOS Į MĖNESĮ
8 butų kampinis mūro namas. Centralinis šildymas su stokeriu. Nauji aluminijaus langai ir naujas stogas. Arti parko. 56th ir May. $33,500.
Marquette Parke idealioj vietoj 2 butų po 5 kamb mūrinis namas. Priedo—gretimas kampinis sklypas. Savininkas duoda morgičių.
Apinaujis 2 aukštų Georgian tipo mūrinis šviesus 6 kamb. namas su automatiniu šildymu. Gražus ir patrauklus iš lauko ir viduje. Yra garažas. Talman prie 59th St. Pamatymas nieko nekainuoja—tik paskambinkit man!

P. LEONAS
F. H. HALVORSEN CO.
REAL ESTATE
3145 W. 63rd St. Tel. HE 4-4300
Buto tel.: AB 4-9611

NAMŲ REMONTAS
(REMODELING)
Atlieku cemento, karpenterio, mūro ir kitus darbus. Iki $2,500 nereikia nieko įmokėti, o už didesnius darbus susitarsime.
Dirbu Chicagoje ir priemiesčiuose.

PETRAS POCIUS
6828 So. Maplewood Ave.
REpublic 7-1223

BRIGHTON Parke gražus 2 butų mūrinis namas. Centralinis šildymas, 2 automobilių garažas; įmokėti $6,000.
BRIGHTON Parke 2 butų gražus medinis namas. Kaina $12,500.
GAGE Parke 5 kambarių mūrinis bungalow. Mūrinis garažas. Įmokėti $4,500.
MARQUETTE Parke 5 kambarių (5 metų senumo) mūrinis. Dideli miegamieji. Garažas. Įmokėti $4,500.
MARQUETTE Parke 3 butų mūrinis namas. Geros pajamos; 2 automobilių garažas.
BRIGHTON Parke lietuviškoj apylinkėj skubiai parduodamas "Meat Market" biznis, taip pat 4 kambarių butas. Nuoma už viską $60. Kaina $3,600.
Nepamirškite apdrausti savo namų ir mantos nuo gaisro.
KUTRA - NORKUS REALTY
2405 West 51st Street
PRospect 6-7238 arba
WAlbrook 5-5699 vak.

FOX LAKE
5 kambarių namas, vienas aukštas, palepė, beismontas ir didelis gyvenamasis kambarys. Kieto medžio grindys. Automatinė šiluma. Netoli susisiekimo ir mokyklų. $10,000. Rašykit:

ROY STALLSMITH,
Box 738, R. R. 2,
INGLESIDE, ILL.
arba šaukite
FOX LAKE 7-2211

2 BUTŲ namas, arti 50th ir 16th St., 5-4 kamb., furnasu šildomas. Taksai tik $126. Kaina $13,500. $4,000 įmokėti. Svoboda, 6013 Cermak Road. BIshop 2-2162 arba LAwndale 1-7038

5 BUTAI UŽ KATEDŽIO KAINĄ
22-ra ir California, lenkų apylinkėje, 4-4 ir 2 kambariai. Pajamų $130 mėnesiui. Pilna kaina $9,500; įmokėti $2,500. Svoboda, 3739 W. 26th Street. LAwndale 1-7038

PELNINGAS NAMAS
19 kambarių su baldais. 63rd ir S. Halsted apylinkėje. Geras susisiekimas. Pajamų $600 per mėnesį. Savininkas išeina į pensiją.
6414 SO. LOWE AVE.
Jasaitis, 1 aukštas.

Tarpininkaujame perkant ir parduodant namus, biznius ir kt. nuosavybes. Parūpiname paskolas, visų rūšių apdraudas ir sutvarkome bei notarizuojame klijentams nemokamai nuosavybės dokumentus.
KUTRA - NORKUS REALTY
2405 W. 51st Street. PRospect 6-7238
RE 7-7321 (vak.) WA 5-5699 (vak.)

TUOJAU GALIMA UŽIMTI
4 kambarių namas, 50 pėdų sklypas. Pečiumi apšildomas, beismontas ir palepė. Kaina $8,500. 5618 So. Austin

MARQUETTE Parke savininkas parduoda mūrinį namą, 2 butai po 6 kambarius, vienas 4 kambarių. Du atskiri šildymo boileriai, 2 automob. mūrinis garažas. Šaukite:
PRospect 6-7045

SAVININKAS parduoda 5 kambarių mūrinį bungalow. Alyvos šiluma, užuolaidos, žieminiai langai, skrynai. Mūrinis garažas. St. Gall's parapija. 31x125 pėdų lotas. Prieinama kaina. 5645 So. Whipple. HEmlock 4-6822

PROFESIONALUI ARBA ASMENIUI SU DIDELE ŠEIMA
Graži 11 kambarių spausto mūro rezidencija, 3 kambarių butas beismonte. Tinkama daktaro ofisui, advokato ir t. t. Privatus įėjimas. Du garažai po 2 automobilius talpina, iš šono įvažiavimas; 60 pėdų sklypas. Netoli 71-mos ir California Ave.
HOWARD REAL ESTATE
Mr. Washburn
HUdson 3-1950 arba WAlbrook 5-2133

MARQUETTE PARK
Kraustykitės į naują, moderišką, geros statybos rezidenciją. Penki didieli kambariai, 35x125 pėdų lotas, prieš pat parką. Elevatorių susisiekimas su miestu. Tinkama visiems. Matykite greitai. 2846 W. Marquette Rd.

BRIGHTON Parke parduodamas namas su bizniu: bučerne ir groserne. 6 kambarių butas prie krautuvės, taip pat didelis beismontas. Kieme yra 3 kambarių namas ir šalia 2 lotai ir sodas. 3 karų garažas. Gerai veikiantis biznis per daugelį metų. Prieinama kaina. Savininkai nori pasitraukti. 4140 S. Maplewood, matyti kiekvieną dieną, sekmadienį ligi 12 val.

HELP WANTED — FEMALE
Reikia Darbininkių

IOWA METHODIST HOSPITAL,
Des Moines, Iowa, has unusually attractive vacancies for

REGISTERED GRADUATE NURSES
for General Duty — All Shifts.

400 bed fully approved and accredited general hospital.
Progressive personnel policies and administration. Good working conditions. Friendly capital city, includes Drake University campus.

Applicants must be graduates of accredited schools of nursing and licensed or eligible for license in the State of Iowa.

Write full details of education and experience to:
DIRECTOR OF NURSING
1200 PLEASANT STREET — DES MOINES, IOWA

Are you looking for interesting jobs with secure future?
We need
6—WAITRESSES—6 • 1—CASHIER—1
Steady work. — Good pay — Experience desired.
Must be attractive, neat and dependable.
Prestige location catering to medical personnel.
Apply: Miss Barna
PITTSFIELD BUILDING RESTAURANT
55 E. Washington — STate 2-1283
or see Mr. Callahan, 1739 S. Halsted, HAymarket 1-6100

WORK CLOSE TO HOME
SAVE TIME. SAVE CARFARE.
SAVE HOURS TRAVELLING
Established firm has immediate opening for
T Y P I S T
Permanent Position
Simple, Diversified, Pleasant Work.
WILL TRAIN GOOD TYPIST
Modern Plant
Hours: 8 to 4:30 p. m.
5-day week.
VALSPAR CORP.
7701 WEST 47th
BIshop 2-2155 or
LYons 3-5410

FOX RIVER SANITARIUM (T. B.)
BATAVIA, ILLINOIS
has unusually attractive vacancy for
REGISTERED GRADUATE NURSE
Must be capable of some supervising, scheduling and coordinating activities of various departments.
- Good working conditions
- Pleasant associates
- Good wages

Applicant must be graduate of accredited school of nursing and licensed in Illinois.
Write full details of education and experience to:
Chicago Office, Fox River Sanitarium (Consumptive Aid)
220 S. State Street, Chicago, Illinois

GIRLS—GIRLS
18 to 22
Must be attractive.
7:00 P. M. to midnite.
DEVON ARCHERY
6301 N. Lincoln Ave.
JU 8-9301
Ask for Mike Davis

"AVON IS CELEBRATING ITS 68 ANNIVERSARY THIS MONTH."
Become a representative today. Experience not necessary. We train you. "Top income" plus "anniversary prizes." Appointment
RAndolph 6-7867

W A I T R E S S E S
High School students accepted with working permit.
Steady work. Meals and uniforms furnished. Good salary. Apply:
EFTINGS, In The Sinclair Station
7970 N. Milwaukee Ave. NIles 7-9234

You can enjoy working in Evanston, if experienced.
W A I T R E S S E S
Earn $80 to $90 per week plus meals.
Must speak English.
THE NEW VENETIAN CAFE
606 Davis, Evanston. GR 5-9600

"NIDA" vasarvietės valgyklai, Beverly Shores, Indianoj, reikalinga trys moterys: dvi padavėjos ir viena virtuvės darbams. Geras atlyginimas, maistas ir kambarys. Kreiptis tuojau telefonu: MIchigan City 2-2711.

PANTRY GIRL
5 day week
Hours: 7 to 4
MEALS AND UNIFORMS.
Good working conditions.
Phone: MR. BEZARK
STate 2-1421

CAR ATTENDANTS
Attractive, over 18
Apply in person or phone
ORchard 5-2224
BOLIS DRIVE IN
Dempster and Milwaukee

Jei turi parduoti ūkį — į "Naujienas" tuoj užsuki. O jei laiko neturėsi — Telefonu pakalbėsi.

HELP WANTED — FEMALE
Reikia Darbininkių

HELP WANTED — MALE
Darbininkų Reikia

BRAKE SHOE BOUNDERS
Experienced, all around men, permanent positions, with fast growing Company, 40 hours, 5 days. Liberal pay, exceptional opportunity for advancement.
2015 So. Michigan Ave.
CAnal 5-4061

REIKALINGAS PATYRĘS VIRĖJAS
Geras atlyginimas ir darbo sąlygos.
3206 So. Halsted Street

FRY COOK and SECOND COOK
$70 a week. 6 days.
MEALS AND UNIFORMS.
Hours 10-7; Saturday 7-4.
"You'll like working here"
Phone: MR. BEZARK
STate 2-1421, after 2:00 P. M.

REIKALINGAS pirmarankis duonkepis dėl juodos duonos. Kreipkitės: 3500 So. Union Ave. nuo 9 iki 3 val.

RENTING IN GENERAL
Nuomos

PARDUODAMAS RESTORANAS
Gera apylinkė. Gyvenimui kambariai. Prieinama kaina. 3245 W. 63rd St.

E K S T R A
Reikalingas keturių arba daugiau kambarių butas, 3 suaugę žmonės. Brighton arba Marquette Parkų apylinkėje. Pardavėme namą. Kas turite arba turėsite kambarius atsiliepkite greitai. Mrs. Zilinskas, 6532 So. Troy Street. Tel.: WA 5-0831.

DIDELIS miegamasis kambarys vyrui. Prieinama kaina. 3527 S. Halsted St. VIrginia 7-9079

IŠNUOMOJAMAS 6 kambarių butas. 6146 SO. TALMAN AVE.

IŠNUOMOJAMAS gražus 6 kambarių butas Marquette Parke. Teirautis tel. GRovehill 6-8176.

IŠNUOMOJAMAS 4 kambarių butas angliškame beismonte. Centralinis šildymas, sausas ir naujai išremontuotas. Dėl smulkesnių informacijų šaukite ROckwell 2-7502.

MARQUETTE Parke išnuomojamas gražus 6 kambarių butas. Teirautis: GRovehill 6-8176

BUSINESS CHANCES
Biznio Progos

PARDUODAMA TAVERNA IR SALĖ su 2 butų namu Ciceroj. Moderniški įrengimai. Informacijų kreipkitės OLympic 2-6232

PARDUODAMA krautuvė (Meat Market and Grocery), yra 5 ir 6 kambarių moderniški butai. Šaukite: LAfayette 3-7155

TAVERNA RENDON
Su visais įtaisymais, tarp didelių dirbtuvių. 5 kambariai gyvenimui. Pigi renda, arba imsiu pusininką. Galima pirkti ir namą lengvomis sąlygomis. Tel.: GR 6-9050 ir LA 3-1163, vak.

MISCELLANEOUS
Įvairūs Dalykai

JONAS CONRAD
TUCK POINTING BIZNYJE
Atnaujina pasenusį namą, pripildo lietaus išplautus plytų tarpus. Taiso kaminus ir apie langų rėmus. Daugelio metų patyrimas darbe. Reikalui esant, kreipkitės į lietuvį — J. CONRAD, 5242 S. Artesian Ave GRovehill 6-4177

IŠLIPDOM sienas popieriais, pentuojam iš vidaus ir iš lauko. Geras darbas, pigi kaina. Vakarais šaukite: Stanley, LIvingston 8-4650.