MIDWEST INTER-LIBRARY CENTER CHICAGO

ORAS

tūra 78°.
Saulė teka 5:16, leidžiasi 8:24.
Iš dalies debesuota, tempera-

NAUJIENOS

THE LITHUANIAN DAILY NEWS

The First and Greatest Lithuanian Daily in America
NAUJIENOS
The Lithuanian Daily News
Published by The Lithuanian News Publishing Co., Inc.
1739 So. Halsted St., Chicago 8, Ill.
HAymarket 1-6100
Over One Million Lithuanians In The United States

VOL. XLI | Kaina 5c | Chicago 8, Ill. Trečiadienis, Birželio-June 9 d., 1954 m. | Price 5c | No. 135

Midwest Inter. Gr.
Library Center
5721 Cottage Grove Ave

MOLOTOVAS PRIES PALIAUBAS INDOKINIJOJ

KONGRESO ATSTOVAI KRITIKUOJA NAUJĄJĮ IMIGRACIJOS ĮSTATYMĄ

"Moraliniai reikalavimai" ateiviams per griežti

WASHINGTONAS, D. C. — Du Kongreso atstovai, demokratas Celler ir respublikonas Javits, abu iš NeW Yorko, vadina naująjį imigracijos įstatymą "skandalingą".

Šis Mc Carran vardo įstatymas yra nukreiptas ne vien prieš Europos stovyklose gyvenančius politinius pabėgėlius, bet ir prieš amerikiečių karių žmonas — europietes.

Nori tik "šventųjų"

Atst. Celler įstatymo griežtumui parodyti, priminė tokių atsitikimų. Amerikos armijos puskarininkis vedę vokietaitę. Garbieji įstatymo saugotojai susekė, kad jinai 1947 m., dirbdama anglių sandėly Berlyne pavogė dvi dėžes anglių. Aplinkybės tokios; jos tėvas — sovietų karo nelaisvėj; motina su šešiais kitais vaikais — invalidė nuo Berlyno bombardavimo laikų. Ji vogė anglis, kad sušildytų invalidę motiną ir anuos šešius vaikus, sako Cellar. Bet kas nėra gyvenęs šaltuose mūrų griuvėsiuose, negali tokios "kaltės" dovanoti. Pagal McCarrano įstatymą, Amerikai tokių "nemoralių" ateivių nereikia.

Paėmusi ryšulį malkų

Kita Amerikos kareivio žmona vokietaitė buvo sulaikyta, kadangi ji, gindamasi nuo šalčio, 1946 m. pavogė Bremene glėbį malkų.

Vėl kita mergina, ištekėjusi už amerikiečio, nepasiekė Amerikos dėl to, kad ji, būdama mažametė, buvo nubausta 10 centų bauda už riešutų skynimą Stuttgarto miesto sode.

Reikalauja pakeitimų

Respublikonų atstovas Javits, kartu su grupe demokratų, pareikalavo vyriausybę, kad ji pasistengtų pakeisti tuos griežtuosius imigracijos reikalavimus. Specialiuoju imigracijos įstatymu (virš kvotos) buvo nutarta įsileisti 214,000 imigrantų, bet per metus laiko išduota tik 200 įvažiavimo vizų. Veik visi imigrantai randami "per prasti", kad patektų į Jungtines Valstybes.

Egipte teisiami 16-ka karininkų

PROKURORAS REIKALAUJA JIEMS MIRTIES BAUSMĖS

KAIRAS. — Egipto karo teismas pradėjo svarstyti bylą prieš 16 suimtų jaunesnių armijos karininkų.

Jie yra pulk. Abdel Nasser, diktatūros priešininkai. Jie rėmė prez. Naguib planą grąžinti Egiptui parlamentarinę santvarką. Pulk. Naguib, diktatūrinės valdžios premieras, privertė prez. Naguib atsisakyti nuo šio plano. Po to prasidėjo vis nauji areštai. Valdančiosios klikos nemėgsta net daugelis karininkų. Jų advokatas pareiškė, kad jie visi yra padorūs vyrai ir geri patriotai. Tačiau prokuroras reikalauja juos visus nubausti mirties bausme.

Paskutiniu momentu teisėjai pabūgo viešumos ir nutarė bylą spręsti slapta.

IŠ VISO PASAULIO

* * *

Debatai prancūzų parlamente

PARYŽIUS. — Antradienį prasidėjo aštrūs debatai parlamente dėl Laniel vyriausybės Indokinijos strategijos. Trečiadienį atvyksta iš Genevos užsienio reikalų ministeris Bidault pranešti, ko galima tikėtis iš tenykštės konferencijos.

Graikų-turkų derybos

ATĖNAI. — Turkijos ministeris pirmininkas Menderes, pakeliui iš Washingtono, sustojo Graikijoj aptarti Balkanų ir Vidurinių Rytų glaudesnį gynybos bendradarbiavimą tarp Graikijos, Turkijos ir Jugoslavijos.

Vynas, kaviaras, propaganda

GENEVA. — Po tuščių dienos kalbų komunistų delegacijos vakarais užveda savo propagandines mašinas su vynu, kaviaru ir kalbomis įtikinti Vakarų korespondentus apie sovietų karinę galią, apie komunistų laimėjimus Kinijoj, apie Indokinijos žmonių "laisvės pasiilgimą" ir t. t. Vakariečiams pradeda atsirūgti ir kaviaras, ir komunistų propaganda.

Kinų komunistai nesutaria

LONDONAS. — Žiniomis iš Kinijos, ten pavaryti iš pareigų keturi aukšti komunistų vadai: vyriausybės vicepremieras Kang, gen. Yi, Šanghajaus meras, ir dar du kiti generolai, provincijų įgulų viršininkai.

Paslaptingi povandeniniai

NASSAU, Bahamas. — Du JAV karo laivai-naikintojai gavo įsakymą iššvalgyti vandenyną į šiaurę nuo Nassau, kur už 30 mylių nuo pakraščių buvo pastebėtas nežinomos tautybės povandeninis laivas. Nustatyta, kad du sovietų povandeniniai laivai yra anksčiau slapta atgabenę ginklų ir sabotažnikų į Vidurinę Ameriką.

Atledo 3 nepatikimus lėktuvų inžinierius

FARMINGDALE, N. Y. — Republic Aviation Corp. gaminnanti karo aviacijai lengvuosius bombonešius-naikintojus, atleido iš darbo tris nepatikimus inžinierius.

Tuo tarpu inžinieriai atleisti laikinai, 60-čiai dienų. Jei per tą laiką jie nenuneigs savo kaltinimų dėl ryšių su komunistais, jie į darbą nebegrįš.

Mirė Ona Vileišienė

WATERBURY, Conn. — Praėjusį pirmadienį, birželio 7 d., Waterbury, Conn., mirė Ona Vileišienė, buvusio pirmojo Lietuvos atstovo Amerikoje Jono Vileišio našlė, Elenos Devenienės motina. Velionė buvo sulaukusi 75 metų ir gyveno pas Devenius. Mirė nuo širdies smūgio. Laidojama ketvirtadienį, birželio 10 d., Waterbury.

UNITED PRESS-NAUJIENŲ Radiophoto

Eilinis G. David Schine (kairėj) buvo atvykęs į Senato komitetą pasiklausyti savo telefoninio pasikalbėjimo su sekr. Stevens pakartojimo. Vidury—sen. McCarthy rodo to pasikalbėjimo užrašytą turinį. Dešinėj—Roy Cohn, McCarthy tyrinėjimų vyriausias advokatas.

ARŠIOS KAUTYNĖS 7 M. NUO HANOI

Prancūzai išmušė komunistus iš dviejų vietovių

HANOI, Indokinija. — Prancūzų-vietnamiečių kariai, padedant aviacijai,, sunaikino dvi stiprias komunistų bazes 7 mylias nuo Hanoi miesto.

Prancūzų armija, pranešdama šį pergalingą mūšį, kartu parodo, kad priešas pajėgia sukurti stiprias karines bazes prie pat didžiojo šiaurinio Vietnamo miesto Hanoi.

Dviejuose kaimuose, 7 mylias į rytus nuo Hanoi, komunistai buvo sutelkę 1000 kareivių ir sudėję dideles ginklų atsargas puolimui prieš Hanoi.

Naikina priešo lizdus

Tokių įtvirtintų vietovių aplink Hanoi miestą Vietmintho komunistai turi užėmę ir daugiau. Prancūzai, gavę daugiau tankų, dabar skuba šiuos komunistų lizdus išdraskyti. Esant geroms oro sąlygoms, prancūzų lakūnai, gautais Amerikos bombonešiais, išsprogdino komunistų ginklų požeminius sandėlius. Po to pradėjo riedėti tankai, pridengią pėstininkus. Prancūzai sako, pergalė buvusi šimtaprocentinė.

Atvyko gen. Paul Ely

Naujasis prancūzų armijos vadas generolas Paul Ely atvyko į Indokiniją ir perėmė fronto vadovavimą.

Jam reikia ieškoti būdų ne tik sunaikinti priešo lizdus pačioj Tonkino deltos srity, bet ir sulaikyti pagrindines Vietmintho armijos jėgas, kurios supa šią sritį iš šiaurės ir pietų pusės.

Vietnamiečiai nekovingi

Pasitraukęs ligšiolinis prancūzų armijos vadas gen. Navarre apgailestauja, kad vietiniai sąjungininkai - vietnamiečiai toli gražu nekovoja tokiu fanatiškumu, kaip kad kovoja Vietmintho partizanai.

Gen. Navarre be to prikaišiojo prancūzų vyriausybei, kad ji laiku neprisiuntė 20,000 vyrų. Jei ši pagalba būtų atėjusi laiku, būtų buvę galima išgelbėti Dien Bien Phu tvirtovę. Gen. Navarre, atšauktas iš armijos vadų Indokinijoj, išvyko į Prancūziją.

— Antradienio naktį siautęs viesulas Oklahomoj padarė vien tik Kerr-McGee Oil Co. $1 mil. nuostolių.

Vėliausios Žinios

* * *

— Kongreso komitetas tyrinėja sen. McCarthy 1952 metų pajamas, patvirtino antradienį federalinių mokesčių komisaras Andrews, kai apie šiuos tyrinėjimus prasitarė pats senatorius.

— Senato komitete tyriant McCarthy-Stevens ginčą, Roy Cohn liudijo, kad armijos departamento pareigūnas John Cohn grasęs McCarthy komitetui liautis reikalavus kvosti armijos lojalumo komisijos narius. Piktuose vaiduose tarp Mc Carthy ir demokratų senatoriaus Symingtono, pastarasis patarė pirmajam kreiptis pas psichiatrą.

— Kongreso priešamerikinės veiklos komiteto narys Clardy pareikalavo vyr. prokurorą Brownell iškelti deportacijas bylą Nathanui Silvermatersiui, šnipo H. D. Whites bendradarbiui, gimusiam Rusijoj ir buvusiam sovietų valdžios pareigūnui.

— Prancūzų parlamente premierui Laniel pasisekė nutraukti debetas dėl Indokinijos ir pradėti juos trečiadienį, kai bus atvykęs iš Genevos užsienio reikalų ministeris Georges Bidault.

— Australijos ministeris pirmininkas Robert G. Mienzies, naujai laimėjęs rinkimus, atvyko į Jungtines Valstybes politiniams pasitarimams su prezidentu Eisenhoweriu ir jo vyriausybės nariai.

Išgabeno 6,000 partizanų

TAIPEH, Formoza. — Iš Burmos buvo išgabenta lėktuvais 6,000 tautinės Kinijos partizanų, kurie ten įsiveržė, kai Kiniją užėmė komunistai. Buvo skelbta, kad tokių partizanų Burmoj yra 12,000. Partizanai atgabenti į Formozą ir bus įjungti į Chiango armiją.

— "Omaha" pajūry Normandijoj, kur prieš 10 metų amerikiečiai išlipo į Europos žemyną, pereitą sekmadienį vyko iškilmingas žuvusiųjų paminėjimas, dalyvaujant tūkstančiams žiūrovų. Prez. Eisenhowerį atstovavo amb. H. C. Lodge.

Sunkėja dienos Rytų Pakistano komunistams

NAUJASIS GUBERNATORIUS ĮVEDĖ GRIEŽTĄ VALDŽIĄ

DACCA, Rytų Pakistanas. — Jei tokių priemonių griebtųsi anglai, kokių griebiasi pačių pakistaniečių valdžia, komunistai turėtų didžiausios propagandinės medžiagos apie "kolonializmą ir imperializmą".

Anglų darbiečių vyriausybė, atsisakydama Indijos kolonijos, iš kurios susikūrė dvi nepriklausomos respublikos Indija ir Pakistanas, išgelbėjo šią Azijos dalį nuo sukomunistinimo.

Rytų Pakistane (Bengalijoj) vietinė valdžia buvo beeinanti su komunistais neva visiškos nepriklausomybės (nuo Karachi vyriausybės) vardu. Centrinė Pakistano vyriausybė pavarė Rytinio Pakistano provincinę valdžią ir paskyrė karo ministerį Mirza naujuoju gubernatorium.

Prieš tai komunistų sukeltose riaušėse žuvo apie 500 žmonių. Įvairiuose fabrikuose išsiplėtė streikai. Naujasis gubernatorius suėmė 564 žmones, tarp jų vieną buvusį ministerį ir 11 provincijos seimo narių. Gen. Mirza tvirtina, kad visi neramumai, sukelti Bengalijoj, buvo komunistų darbas. Jiems suvaldyti, jei reikės, jis įvesiąs karo stovį ir uždarysiąs tuos fabrikus, kur kils neramumai.

Gvatemaloj įvedė pilną diktatūrą

GVATEMALOS MIESTAS. — Prokomunistinė Gvatemalos vyriausybė pranešė, kad ji 30-čiai dienų atšaukė visas konstitucines piliečių teises.

Šiuo dekretu svarbiausia norima suvaržyti spaudos ir susirinkimų laisvę, kad pagyvejęs antikomunistų judėjimas būtų sužlugdytas.

Nuotaikos po ginklų transportų iš komunistinės Lenkijos pablogėjo ne vien Gvatemaloj, bet visoj Vidurinėj Amerikoj.

Pereitą naktį viršum sostinės pasirodė nežinomas lėktuvas, kuris išmetė antikomunstinių atsišaukimų. "Jei mes, neišgelbėsime šalies dabar, mes jos niekad nebeišgelbėsime", sakoma atsišaukimuose.

KREMLIUS REIKALAUJA SPRĘST KARTU POLITINIUS KLAUSIMUS

Tarp jų jis mini "laisvus rinkimus" visose trijose valstybėse: Vietname, Laose ir Kambodijoje

GENEVA. — Jei kas iki šiol dar turėjo vilties apie greitą susitarimą dėl ginklų paliaubų Indokinijoj, sovietų užsienio reikalų ministeris Molotovas šias viltis išblaškė savo seniai lauktu pareiškimu šį antradienį Genevos konferencijoj.

Molotovas atmetė prancūzų ir kitų vakarų delegacijų reikalavimą, kad kovojančios armijos tuojau paskelbtų ginklu paliaubas ir po to diplomatai tęstų derybas dėl Indokinijos valstybių (konkrečiai, Vietnamo) politinės ateities.

Kremliaus ministeris pareikalavo spręsti lygiu laiku ir politinius, ir militarinius klausimus, surištus su Indokinijos taika.

Kalbų užtektų metams laiko

Kalbų apie Indokinijos politinę ateitį užtektų ilgiems mėnesiams, o gal ir metams laiko. Tuo tarpu komunistams reikia vieno kito mėnesio laiko, per kurį jie tikisi užimti Tonkino sritį šiaurės Rytų Vietname. Tuomet didžioji Vietnamo dalis bus atsidūrusi komunistų rankose ir jokia galybė, nebent atominės bombos, juos nebeiškrapštytų iš užimtų vietų.

Jungia Laosą ir Kambodiją

Molotovas taip pat užtikrino vakariečiams, kad komunistai nemano atsisakyti savo pretenzijų nuo dviejų kitų Indokinijos valstybių — Laoso ir Kambodijos. Prancūzų-vakarų pasiūlyme buvo reikalauta, kad Vietmintho partizanai pasitrauktų iš Laos ir Kambodijos teritorijų ir kad vienintelė problema tada liktų Vietnamas. Vakarai sako, kad Laos ir Kambodijos padėtis visiškai skirtinga nuo Vietnamo, nes anose dviejose valstybėse nėra jokių sukilėlių vyriausybių, kaip Vietmintho vyriausybė Vietname. Bet Molotovas pareikalavo svarstyti ir Laoso bei Kambodijos "nepriklausomybes", valdžių sudarymą, pirma paskelbiant "laisvus" rinkimus.

Washingtone sekretorius Dulles pareiškė, kad Genevos konferencija artėja prie visiško sugriuvimo. Molotovo reikalavimai šį sugriuvimą dar paskubins.

Radarų ekspertai dirba kaip dirbę

Nuneigia Chicagos žinią

MONMOUTH, N. T. — Armijos radarų laboratorijos viršininko pavaduotojas gen. Wesley T. Guest visiškai nustebo, išgirdęs Chicagos mokslininkų tvirtinimą, kad dėl sunkių saugumo nuostatų iš šios laboratorijos pasitraukė 12 radarų ekspertų.

10 Chicagos mokslininkų grupė savo laiške prezidentui Eisenhoweriui protestavo prieš sugriežtintas ir, jų manymu, pavojingas saugumo taisykles mokslininkams. Savo protesto laiške jie minėjo Dr. Robert Oppenheimer, kurį dabar laiko nebepatikimą, o taip pat ir Monmoutho, N. J., armijos radarų laboratoriją, kur McCarthy buvo pradėjęs komunistų ieškojimą mokslininkų ir tarnautojų tarpe.

Gen. Guest sako, kad dabar daug mažiau mokslininkų pasitraukia iš Monmoutho laboratorijos, negu ankstyvesniais metais.

Panama kaltina JAV diskriminacija

Spalvotiesiems darbininkams duodami mažesni atlyginimai

GENEVA. — Tarptautinėj darbo organizacijos konferencijoj Panamos vyriausybės atstovas Crespo Villalax nusiguodė, kad JAV Panamos kanalo zonoj tevevykdančios rasinę diskriminaciją.

JAV, kurios šiaip visad gerbia duotus pasižadėjimus, kalbėjo Villalax, nesilaikančios kanalo zonoj sutarties, kad "už tą patį darbą reikia mokėti ir tą patį atlyginimą". Šiauriniai amerikiečiai gauną didesnį atlyginimą negu pietiniai, nors darbas būtų tas pats, kalbėjo Panamos atstovas.

Graikai buvo suėmę 400 antititininkų

ATĖNAI. — Išvykus Jugoslavijos prezidentui Tito namo, graikų policija išleido iš kalėjimo 400 komunistų (maskvinių), kurie buvo suimti prieš Tito atvažiavimą.

Prez. Tito savo svečiavimosi proga padovanojo Graikijos karaliui puikų žirgą. Karalius Povilas yra jojimo sporto mėgėjas.

MEKSIKOS MIESTAS. — Viena moteris buvo nubausta už elegtavimą 10 dienų kalėjimo. Bet ją išleido tik už 2 metų ir 3 mėnesių.

Kalėjimo viršininkas yra generolas, kuris negi duosis kaltinamas už tokį apsileidimą. Tam yra raštininkas. Jis užmiršęs duoti sargams įsakymą, kad paleistų moterį po 10 dienų.

Dabar Amerika kiša pinigus į Aziją

Europą jau atstatė ant kojų

SYRACUSE, N. Y. — JAV užsienio paramos fondų valdytojas Harold Stassen sako, kad ateinančiais metais didžioji prašomų iš Kongreso sumų dalis bus išleista Azijos tautoms remti.

Šiam tikslui prašoma $3.5 bil. Vien tik Indokinijai numatyta apie $1 bil. Paskutiniais Trumano prezentavimo metais Azijos tautoms teko 14% skirtos užsienio paramos. Pirmaisiais Eisenhowerio valdymo metais Azijos paramos dalis pakilo iki 37%. O ateinančiais metais daugiau kaip pusė visų lėšų, netoli $2 bil., numatyta Azijai.

Europos šalys ūkiškai visiškai atkuto. Amerika dabar rūpinasi tik parama jų apsigynimui.

LIETUVIŠKA ĮSTAIGA
SAFETY OF YOUR SAVINGS
CRANE Savings & LOAN ASS'N
INSURED UP TO $10,000 3%
2555 West 47th Str. CHICAGO 32, ILL. LAF. 3-1063
B.R. PIETKIEWICZ PRES.

PLANINGAS TAUPYMAS
MOKA GERUS DIVIDENDUS

Kiekvienas žmogus turėtų atliekamus nuo pragyvenimo pinigus taupyti kas savaitę.

Taupyti reikia: senatvei, vaikų mokslui, įsigijimui namo, automobilio, atostogoms, vestuvėms, krikštynoms ir kitiems reikalams. Kas turi susitaupęs pinigų, tas jaučiasi saugesnis ir laimingesnis. Pradėk taupyti šiandien!

MUTUAL Federal SAVINGS
AND LOAN ASSOCIATION
2202 W. Cermak Rd. • Chicago 8, ILL.
JOHN J. KAZANAUSKAS, Pres. • Tel. VIrginia 7-7747
Savings Insured to $10,000 by F.S.L.I.C.

PERFORMANCE and ECONOMY!

FAIRBANKS-MORSE
DEEP WELL SUBMERSIBLE PUMP

ECONOMY
Only ONE pipe of SMALLER diameter used inside well casing — does work of two.
Uses smaller motor — saves power.
No jets, rods, shafts to add to cost.
Pushes water up pipe — lowers power demand.
Quality construction — made of corrosion-resistant bronze and stainless steel.
Impeller and motor shafts of lifetime stainless steel.
Easily, inexpensively removed if repairs are ever needed. If water level falls, no need to pull pump. Just add more lengths of pipe.

PERFORMANCE
Delivers up to 720 g.p.h. at a 300-foot setting — more at shallower settings.
Operated entirely submerged — both pump and motor.
Pump never needs priming.
No motor or pump noises, or vibration.
Water cooled — water lubricated.
Pressure tank may be set over or away from well.
Service lines may be cut in below frost line.

B & M
PLUMBING & HEATING SUPPLIES
5856-58 So. Ashland Ave. GRovehill 6-1204
Open Monday and Thurs. Evening Till 9:00. Sat. Till 5:00.

GARSINKITĖS "NAUJIENOSE"

IŠ VASARIO 16 GIMNAZIJOS GYVENIMO

Motinos Dienos ir spaudos laisvės atgavimo minėjimas

Gegužės 9 d. Vasario 16 Gimnazijoje tinkamai buvo paminėta Motinos Diena ir spaudos laisvės atgavimas. Minėjime dalyvavo visi mokiniai, mokytojai ir atvykęs Sielovados Tvarkytojas, Tėv. A. Bernatonis.

Gimnazijos direktorius, p. A. Giedraitis, atidaręs minėjimą, perdavė žodį gimnazijos mokytojui A. Venclauskui, kuris išsamia ir turininga paskaita nušvietė lietuvių spaudos kryžiaus kelius ir jos atgavimą. Šitais žodžiais buvo prisiminta lietuvė motina.

Po paskaitos, menine programa, dainomis ir deklamacijomis, minėjimas buvo baigtas.

Skaučių "Kelionė per Lietuvą"

Gegužės 9 d. iškilmingai buvo užbaigtas skautėms duotas uždavinys parašyti "Kelionę per Lietuvą". Uždavinys skaučių buvo labai gražiai ir darbščiai atliktas. Jis buvo atliekamas grupėmis, kartu išdiskutuojant pasiimtą šalutinę temą bendros temos rėmuose.

Sueigoje paskaitė savo rašinių ištraukas: Raišytė apie "Čiurlionies galerijos lankymą Kaune" ir Kazirskytė — "Palangoje sekmadienį".

Gimnazijos svečiai

Per paskutines dvi savaites gimnaziją aplankė visa eilė svečių. Pažymėtinas Did. Britanijos svečio, Didž. Britanijos Lietuvių Sąjungos vicepirmininko, prof. Žymanto, atsilankymas, kuris rado laiko įdomia ir mokiniams savo turiniu labai artima paskaita prabilti į susirinkusius gimnazijos mokinius.

Savo paskaitoje gerbiamas svečias prisiminė savo gimnazijos laikus, pabrėždamas savo pasididžiavimą ir meilę jį išauklėjusiai "Aušros" gimnazijai. Nuotaikingais žodžiais prisimindamas laikus, kai jis pats buvo gimnazistas, jis džiaugėsi gražiu Vasario 16 Gimnazijos jaunimu, perdavė jam Didž. Britanijos lietuvių bendruomenės linkėjimus, užtikrino Didž. Britanijos lietuvių šiltą domėjimąsi gimnazija ir jai paramą, kiek D. B. neturtinga lietuvių bendruomenė iš viso pajėgsianti paremti. Prelegentas ragino gimnazijos auklėtinius nenuvilti tėvynėje likusiuosius tautiečius ir grįžti į kraštą apsiginklavusius mokslu, susipažinusius su vakarų Europos laimėjimais ir pasiryžusius ne išdidžiai mokyti tėvynėje ištvėrusius, bet jiems padėti, pritaikant savo įgytas žinias Lietuvos sąlygoms.

Prof. Žymanto kalba, jo perduoti min. Balučio sveikinimai ir susirinkusių vardu dir. Giedraičio perduoti gimnazijos sveikinimai min. Balučiui ir Didž. Britanijos lietuvių bendruomenei, buvo susirinkusių palydėti gausiais aplodismentais.

Gimnazijoje lankėsi ir senoji jos bičiulė, Šveicarijos Raudonojo Kryžiaus atstovė, lydima Baden-Wuerttembergo ir Mannheimo Vokietijos Raudonojo Kryžiaus atstovių.

Gimnazijos ūkio vedėjas, p. A. Gešventas, viešnioms parodė visas gimnazijos patalpas, kurias jos labai atidžiai apžiūrėjo ir išklausė visus pageidavimus. Šveicarijos Raudonojo Kryžiaus atstovė įsidėmėjo ko dar gimnazijos įrengimui trūksta ir, nors negalėjo tikrai pažadėti pagalbos, užtikrino, kad ji dar atsiliepsianti.

Aukos gimnazijos namams

Kolumbijos lietuviai, šį kartą Medellino lietuvių kolonija, Lietuvos konsulo Dr. S. Siručio atsilankymo proga, surinko gimnazijos namams 190 pezų aukų. Šią sumą ponui Konsului įteikė Medellino lietuvių vardu p. Vl. Pacevičius, kuris jas persiuntė US doleriais Krašto Valdybai, 73 US dol. čekiu.

Kun. kanauninkas F. Kapočius, Queen of Apostles Rectory, pervedė Vokietijos Krašto Valdybai 449.65 dol. čekiu Tėvo Alf. Bernatonio prašymu ir rūpesčiu įvairių aukotojų sudėtas Gimn. namams aukas.

—PLB Vok. "Informacijos"

Racine, Wis.

Amerikos Lietuvių Tarybos Racino skyrius rengia birželio mėnesio trėmimų minėjimą

Šį šeštadienį, birželio mėn. 12 d., 7 val. vakare Sokol Hall salėje, 1625 Racine St., Racine, Wis., rengia 1941 m. birželio mėnesio įvykių minėjimą.

Tų nuožmiausių istorijoje įvykių, vykusių vienu kartu Lietuvoje, Latvijoje ir Estijoje, šių trijų Pabaltijo tautų nariai negali ir neturi pamiršti. Nors kartą į metus tenka juos prisiminti ir nepaliaujamai kreipti į juos viso pasaulio laisvųjų tautų, gi ypač Amerikos Jungtinių Valstybių piliečių dėmesį. Todėl yra svarbu, kad į šį minėjimą susirinktų kuodaugiausia mūsų patriotiškai nusistatusių tautiečių. Šiemet tai dar svarbiau, nes minėjimas ruošiamas daug platesniu mastu kaip anksčiau. Be leituvių, latvių ir estų į jį kviečiami taipgi vietos amerikonų visuomenės bei armėnų, čekų, lenkų, slovakų ir vengrų tautinių grupių atstovai. Vyriausias kalbėtojas bus Chicagos teisėjas p. A. Wells.

Šiuo maloniai kviečiami vietos lietuvius atsilankyti į šį minėjimą ir paraginti į jį ateiti savo draugus bei pažįstamus.

—ALT Racino skyriaus valdyba

* * *

Lietuvių Tautinės Sandaros 35 kuopa (Racino skyrius) sekmadienį, birželio mėn. 13 d., 1 val. po pietų gražiajame Pierce Woods parke — Cleveland Ave. ir Pierce Blvd. sankryžoje, rengia šiemet pirmą lietuvišką pikniką.

Po įgrįsusios ilgos žiemos ir pradedančioje žydėti nejaukaus šalto pavasario visiems norisi bent keletą valandų praleisti gamtoje, gryname ore. Puikusis Pierce Woods parkas tam geriausiai pritaikinta vieta. Tad pasinaudokite pirmąja šią vasarą proga jaukiai praleisti sekmadienio popietę gražiame tautiečių būrelyje.

Šokiai, įvairios pramogos, bufetas. M. K.

PAVASARINĖ
Naujienų gegužinė
Birželio 20 dieną
LIBERTY GROVE
WILLOW SPRINGS, ILL.
(Tėn, kur buvo pereitais metais)
Šokiams gros geri muzikantai.
Bufetas, virtuvė ir "fonės"

LIETUVIŠKA GAZOLINO STOTIS IR AUTOMOBILIŲ TAISYMAS — SHELL BENZINAS
5759 SOUTH WESTERN AVENUE TEL. REPUBLIC 7-9533
Atliekami generaliniai remontai: Motorams, stabdžiams, transmisijoms, keičiamos dalys; be to, visi lyginimo ir dažymo darbai.
Įmonė įrengta pavyzdingai su paskutinės laidos moderniškiausiais aparatais, kaip tai: tepimui, visai automobilio elektros sistemai, karboracijai. Prityrę ir sąžiningi mechanikai atliks darbus greitai, sąžiningai ir pigiau nei bet kur kitur. Įmonėje dirba ir patys savininkai. Visiems mechaniškiems darbams vadovauja motorų specialistas Aleks. Šnielius.
Įmonės savininkai: A. Adomėnas, V. Kožica ir V. Paalksnis.

Moving Moving
PERKRAUSTYMAS IŠ ARTI IR TOLI
ILGŲ METŲ PATYRIMAS — PIGUS SĄŽININGAS PATARNAVIMAS.
NAUJI DIDELI SUNKVEŽIMIAI — PATOBULINTI PERKRAUSTYMUI ĮRANKIAI, KAIP PATYS SUNKVEŽIMIAI, TAIP IR JŪSŲ PERKRAUSTOMI BALDAI YRA APDRAUSTI — INŠIURINTI.
J. NAUJOKAITIS 2022 WEST 69th STREET, CHICAGO 29, ILLINOIS. Tel.: WAlbrook 5-9209

LIETUVIŲ PREKYBOS NAMAI

Moderniškiausi baldai, 1954 metų modelio televizijos aparatai: ZENITH, MOTOROLA, WESTINGHOUSE, SYLVANIA ir daug kitų. Skalbiamos mašinos, šaldytuvai, gazo šildymui pečiai: SIEGLER, MOORE IR kiti. Radio aparatai, kilimai, spyruokliai, matracai ir visa, kas tik reikalinga namų įrengimams.

Lengvi išmokėjimai, sekmadieniais jokių taksų.

FURNITURE CENTER INC.
Įmonės vedėjas JUSTAS LIEPONIS
3222-24-26 So. Halsted Str. VIctory 2-4226
Įmonė atidaryta: Pirm., Ketv. 9-9:30 Kitomis dien. 9-6. Sekm. 10-5 val.

10-DAY FREE HOME TRIAL!
Enjoy Comfort Cooling TONIGHT!
Westinghouse
Model 16MA4 Mobilaire®

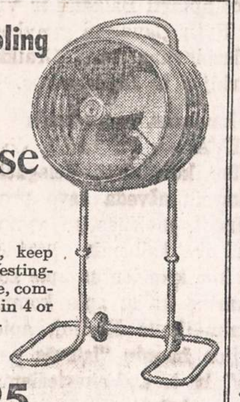

Sleep cool on warm nights, keep cool on hot days with Westinghouse Mobilaire! All-purpose, comfort-cooling fan changes air in 4 or 5 rooms every minute. Portable, no installation. Try it tonight.
Only $84.95

COOL A WHOLE ROOM with Powerful
Westinghouse
Riviera 15

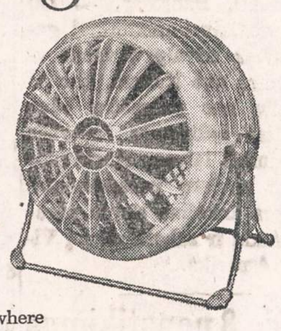

Beams cool air even to distant corners!
New, powerful motor and Air-Jet Vanes put an end to summer heat miseries—actually cool a whole room! Use it anywhere to get rid of hot, inside air or to pull in cool, fresh outdoor air.
$39.00
YOU CAN BE SURE... IF IT'S Westinghouse
4FN-4210

Guaranteed Electric Appliance and Furniture Company
2876 W. CERMAK ROAD BISHOP 7-3333
OPEN MONDAY AND THURSDAY EVENINGS.

Įsteigta 1907
MOKAME IKI 4%
SUTAUPOMS
OAK SAVINGS & LOAN ASS'N.
Valstybės Priežiūroje
1429 WEST 18th STREET
CHICAGO 8, ILL.
Phone: CANAL 6-1640

TELEVIZIJOS
RADIJO APARATAI
ELEKTROS REIKMENYS
VĖDINTUVAI - VĖSINTUVAI
TV BEI RADIJO LEMPOS
DALYS — BATERIJOS
APARATŲ SUTAISYMAS
dirbtuvėse ir namuose atliekamas patyrusių inžinierių. Sąžiningas ir geras patarnavimas garantuotas.
DAINA TELEVISION
sales - service
3130 S. Halsted, DAnube 6-6887

FRANKS Live Bait and Sporting Goods
FISHING TACKLE OF ALL KINDS
Easy Credit — Terms
Minnows, Shiners, Gold Roaches, Worms, Night Crawlers, Crabs, Reelers, Soft Shells.
Coleman Lamps for Rent.
White Gas, Shot Gun Shells, etc.
Scott Atwater Outboard Motors
Get your Fishing and Hunting Licenses here.
226-28 W. North Ave.
OPEN DAY AND NIGHT

Pastatų savininkų dėmesiui!
Gaunami Tuojau
Visam gyvenimui tinkami Reynolds nuotekų aplankai ir vambzdžiai. Kaina nebrangesnė negu paprastų nuotekų. Nerudija, nereikia maliavoti.
Piglos kainos, lengvi FHA išmokėjimai. Nereikia rūpintis priežiūra.
Telefonuokite arba rašykite angliškai šiandien
ALUMINUM GUTTER CORP.
2839 W. Madison. NEvada 2-2040

CHINESE VILLAGE
Chicago's Finest Chinese and American Restaurant
Chop Suey, Chow Mein, Cantonese dishes. Orders put up to take home.
CALL:
GRovehill 6-1669
New hours: Mon.—11 a. m. to 10:45 p. m., Tues., Wed., Thurs., Fri. and Sun. 11 a. m. to 11:30 p. m. Sat. 11 a. m. to 12 midnight.
2447 West 63rd Street

PIGIAI IR SAUGIAI
PERKRAUSTAU BALDUS
VIETOJE IR IŠ TOLIAU
K. EIDUKONIS
Turiu naują didelį sunkvežimį, specialius įrankius ir apdraudas
6930 So. Talman, Chicago 29, Ill.
Tel. GRovehill 6-7096

NERVINĖ

Alexander's Nervinė, kuri turėtų veikti nuo nervų ligų, yra mišinys stiprių ir brangiausių šaknų, žiedų, žievių ir žolių, ir tas mišinys padeda nuo visokių nervų suirimų, galvos skaudėjimų, kvaišimų. isterijos, rūpesčio, susikrimtimo, nemigos, karščiavimų, išgasčio, persidirbimo ir kitų nervinių negalavimų. Gerdamas tą mišinį, gauni maistą nervams. Šios gyduolės kainuoja $5.00 svaras. Už $2.00 prisiunčiame 5 uncijas. Į Kanadą $2.25.
ALEXANDER'S CO.
414 Broadway
South Boston 27, Mass.

SOPHIE BARCUS
RADIJO VALANDA
Iš Stoties W. G. E. S.
1390 kilocycles
Kasdien: Pirmadienį iki Penktadienio nuo 8:45 iki 9:30 ryto. Šeštadieniais nuo 8:30 iki 9:30 ryto.
Ir kas pirmadienį nuo 7:00 iki 8:00 valandos vakaro.
Sekmadienį 8:30—9:30 val. ryto iš stoties WOPA, 1490 kilocycles.
Tel.: HEmlock 4-2413
7121 SO. ROCKWELL ST.
Chicago 29, Illinois

TAUPYKITE ATEIČIAI. PASIDĖKITE TAUPOMUS PINIGUS Į CHICAGOS SAVINGS AND LOAN ASSOCIATION, KUR KIEKVIENA SANTAUPA PILNAI APDRAUSTA IKI $10,000 BY AN AGENCY OF THE U. S. GOVERNMENT
KUR visada buvo ir yra išmokamas aukštas dividendas.
KUR pinigai buvo ir yra išmokami pagal reikalavimą.
KUR tamsta pats gali atlikti visus savo ir savo šeimos finansinius reikalus.
KUR 30 metų patyrimas užtikrina visiems saugų ir teisingą patarnavimą.
Taupykite šioj tvirtoj, lietuviškoj finansinėj įstaigoj MŪSŲ TURTAS YRA 12,500,000.00 DOLERIŲ. Dėl paskolų geresnėm sąlygom, perkant arba statant namą, visada pasimatykite su mumis.
CHICAGO SAVINGS AND LOAN ASSOCIATION JOHN PAKEL, Prezidentas. 6234 So. Western Ave. Telef.: GRovehill 6-7575
VALANDOS: Pirmadieniais nuo 12 iki 8 val. vakaro. Antradieniais ir Penktadieniais nuo 9 iki 4 val. po pietų. Ketvirtadieniais nuo 9 iki 8 val. Trečiadieniais uždaryta visą dieną. Šeštadieniais nuo 9 ryto iki 2 po pietų.

Rasinės problemos Amerikoje

Aukštas ekonominio gyvenimo standartas Amerikoje užtušuoja daugelį nieko bendra nei su demokratija, nei su pažangiosiomis idėjomis neturinčių reiškinių, kurie naujajam ateiviui atrodo nesuprantami, nesuderinami su Amerikos pasinešimu vadovauti pasaulio laisvei ir meta šiam naujajam kontinentui tam tikrą šešėlį, kuris gali atnešti skaudžias pasekmes lemtingoje kovoje tarp Vakarų ir Rytų. Vienas tokių skaudžiausių reiškinių, kuriuos sėkmingai išnaudoja savo propagandoje Azijos, Afrikos tautos ir visų šalių komunistai, yra spalvotų žmonių problema.

Ryšium su Aukščiausio Teismo nusprendžiu, kad mokyklų segregacija turi būti panaikinta, "U. S. News and World Report" žurnalas paskutiniame numery tam klausimui pašvenčia daug vietos, spėliodamas, kad dar praeis daug metų, kol pietinėse Amerikos valstybėse šis įstatymas bus praktiškai įvykdytas. Louisianos, Šiaurės ir Pietų Karolinos, Mississippi, Georgijos ir kitų pietų valstybių aukštieji pareigūnai atvirai prisipažįsta, kad pagal galimybes ignoruos tą Aukščiausiojo Teismo potvarkį ir mokyklose stengsis išlaikyti tokią būseną, kokia yra dabar, t. y. nemaišyti juodųjų vaikų su baltaisiais.

1952 m. statistika rodo, kad baltųjų mokyklos yra aprūpinamos kur kas geriau, negu juodųjų. Pavyzdžiui, Mississippi valstybės vienoje apskrityje kiekvieniems 7 baltųjų vaikams atitinka 20 negriukų, bet jeigu kiekvieno baltojo mokinio aprūpinimui per metus išleidžiama $169.16, tai kiekvieno spalvotojo mokinio aprūpinimui — tik $34.40. Kiek mažiau ryški aprūpinimo disproporcija yra kitose vietose, bet vis tiek ji yra didelė visose pietų valstybėse.

Tatai atsiliepia neigiamai ne tik mokslui, bet ir vaikų sveikatingumui. Tuo išaiškinamos negrų vadų pastangos kovoti už segregacijos panaikinimą.

Bet paskutinis Aukščiausiojo Teismo potvarkis prieš segregaciją pietų valstybių baltosios visuomenės sutinkamas labai nepalankiai. Faktiškai vietos mokyklų vyriausybė tikisi dar daugelį metų išlaikyti segregaciją ir žada vartoti įvairias priemones jai remti. Viena tų priemonių bus ekonominis spaudimas. Kadangi negrai dažniausiai dirba baltiesiems, tai darbdavis daugeliu atvejų gali veiksmingai juodąjį "paspausti", kad šio vaikai nesiveržtų į baltųjų mokyklas. Kai kur bus praktikuojama vad. "savanoriška" segregacija. Kadangi vietos švietimo organai nelinkę juodos spalvos mokytojų samdyti baltųjų mokyklose, tai, tikimasi, kad tie mokytojai, norėdami išlikti tarnybose patys palaikys segregaciją. Segregacija savaime lengviau bus palaikoma tuose miestuose, kuriuose negrai gyvena atskiruose kvartaluose. Be to mokyklų vyriausybė laikysis nuomonės, kad jau pradėję mokyklas lankyti vaikai ir toliau tęs mokslą tose mokyklose, kuriose įsirašė. Žodžiu, vietos valdžios ir švietimo organai bei kapitalo valdytojai dės visas "legalias" pastangas, kad segregacija išliktų toliau. Spėjama, kad ji dar užtruks keliasdešimt metų, nors dabartinis įstatymas jos legališkumą pakerta.

Ta proga norisi iškelti ir kitas sritis, kuriose galioja segregacija. Daugiau, negu pusėje Amerikos valstybių įstatymas draudžia santuoką tarp baltųjų ir juodųjų. Visi privatūs klubai Amerikoje gali legaliai neįsileisti negrų. Stotyse ir poilsio kambariuose kai kurie pietų valstybių lokaliniai įstatymai palaiko segregaciją, principu — "atskirai, bet tomis pačiomis sąlygomis". Pietų valstybių viešbučių savininkai gali legaliai neįsileisti negrų. Tas pat galioja ir teatrams bei restoranams. Daugely sričių, kaip viešieji parkai, maudymosi baseinai ir kitos viešos vietos, kad ir neturi specialaus segregacijos įstatymo, bet praktiškai jo laikosi. Šiaurinių valstybių, kuriose daugely sričių legali segregacija panaikinta, praktika rodo, kad "susimaišymas" vyksta labai lėtai, nes kiekviename atsakomingesniame poste apie atskirus atvejus sprendžia dažniausiai baltasis, kuris elgiasi savo nuožiūria labai dažnai negrų nenaudai.

Visi šie faktai nekokią atestaciją pateikia ne tik apie Amerikos baltųjų gyventojų mentalitetą, bet ir apie JAV įstatymdavystę, kuri kartais atrodo lyg būtų nepaliesta 19 šimtmečio Europos kontinente iškilusių idėjų ir jų dvasioje performuotų įstatymų. Darosi suprantamas Azijos tautų nepalankumas amerikiečiams, kurie savo krašte segregaciją laiko natūraliu dalyku.

Šiandien daug kas kritikuoja Prancūziją, kuri nepajėgia sutvarkyti savų kolonijų. Bet reikia pripažinti, kad liberalinės ir demokratinės idėjos, kurios taip giliai yra įsišaknijusios prancūzų tautoje, jų pačių buvo per dešimtmečius platinamos jų valdytų kolonijų gyventojų tarpe. Rasinė segregacija ir neapykanta prancūzo mentalitetui yra svetimas ir paniekos vertas dalykas. Juodos spalvos žmonės kartais net įeina į Prancūzijos ministrų kabinetą. Prancūzija yra viena uoliausių genocido smerkėjų, genocido, kurio pragaištingumą atsisako ratifikuoti Jungtinės Amerikos Valstybės.

Aukštas ekonominio gyvenimo standartas skatina daugelį diskriminuojamų Amerikos gyventojų į šiuos prasilenkimus su demokratija žiūrėti pro akis. Bet tatai nekelia Amerikos autoriteto kitose spalvotose tautose, kuriose to standarto nėra. Pagaliau, kas gali užtikrinti, kad didesnės katastrofos atveju ir Amerikos išsilaikymo bei pasauliui vadovavimo sąlyga nebeliks tik moralinės vertybės, už kurias žmonės turės apsispręsti.

Ar daug tų moralinių vertybių galės įžiūrėti žmonės krašte, kuris linkęs taikyti segregaciją?

—S. K.

Parama užsienio politikos studijoms

Chicagos universitetas gavo $75,000 studijų reikalams iš Carnegie Corp., N. Y. Ši suma skiriama studijuoti Amerikos užsienio politikai.

Ta suma yra dalis iš $747,000, kurią korporacija išdalijo įvairioms grupėms švietimo pažangai Amerikoje ir Didžiosios Britanijos dominijose.

Kalvaitis ir Vaitiekūnas sužeisti

Sekmadienio vakare apie 9 v. policija rado ant US 45 kelio netoli Kankakee, Ill., keletą sunkiai sužeistų be sąmonės gulinčių žmonių. Jie buvo nugabenti į St. Mary ligoninę Kankakee, Illinois.

Jų tarpe, automobiliams susidūrus, buvo sunkiai sužeisti ir du čikagiečiai lietuviai: Jonas Kalvaitis, 3251 S. Union Ave., ir Julius Vaitiekūnas, 2026 So. Union Ave. Kalvaičio tėvai gyvena Chicagoje, o Vaitiekūno bene New Yorke.

SHULMISTRAS & CO.
INSURANCE
REAL ESTATE
4004 S. ARCHER AVE.
CHICAGO 32, ILL.
LAFayette 3-6300
Property Management
Mortgage Loans
Notary Public
Investment
Notes of ARCHER CURRENCY EXCHANGE
Checks Cashed
Money Orders

NOW AT LEO BERMAN'S

NEW G-E REFRIGERATOR WITH
REVOLVING SHELVES
PUTS ALL FOOD AT YOUR FINGERTIPS!

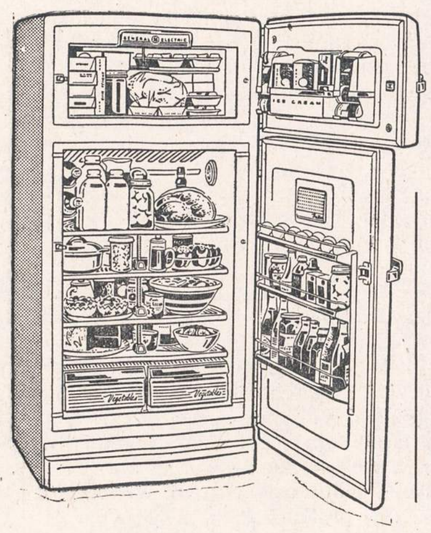

REFRIGERATOR-FREEZER COMBINATION
Model LH-121L 12.1 Cubic Feet

EASY TERMS

Authorized Dealer
GENERAL ELECTRIC APPLIANCES

★ Fold away bottle racks
★ Ice cream rack—juice can dispenser
★ Adjustable door shelves
★ Mini-Cube ice trays

2 separate appliances in 1 cabinet! A big automatic defrosting refrigerator—and a true zero-degree freezer that holds up to 89 packages of frozen foods!

SEE IT TODAY! LIBERAL TRADE-IN ALLOWANCE!

LEO BERMAN HARDWARE & APPLIANCES
1638 W. 63rd Street (1 block West of Ashland on 63rd St.) HEmlock 4-6800
OPEN MONDAY AND THURSDAY EVENINGS

Per 42 metus parduoda geriausius baldus

BUDRIKAS

3241 SO. HALSTED STREET

IŠPARDUODAMOS

visos prekės baldų, elektrinių daiktų, televizijų, radijų ir brangenybių. Nuo 30% iki 70% NUOLAIDŲ, kad padaryti vietos naujom prekėm. Žymių vardų: Kroehler, Pullman, Simmons, Lloyds, Lees, Sealy, Universal, Hoover, General Electric, Philco, Zenith, RCA-Victor, Admiral, Crosley, Kelvinator, Norge ir daugelis kitų.
CASH ARBA ĮŠMOKĖJIMAIS! Teisingas pasiūlymas nebus atmestas!

MIEGAMOJO SETAI:

4 gab. silver Mink on Morracco Sand, $399 vertės už	$199.95
3 gab. riešuto miegamojo setas, $219 vertės už	$125.00
3 gab. blond ir ąžuolo miegamojo setas, $189 vertės už	$115.00
4 gab. Seeling mieg. setas, Down Oak, modern. $895 vertės	$395.00
4 gab. White Wine mieg. setas su vanity, $369.50 vertės už	$175.00
4 gab. Alberts Golden Sand mieg. setas, $739 vertės už	$380.00
4 gab. Basic Witz Imperial setas, $675 vertės, už	$290.00
3 gab. mieg. setai, $149 vertės, už	$ 79.00
4 gab. Cherry Wood Mahogany mieg. setas, $495 vertės, už	$200.00
4 gab. West Michigan Falcon setas, $499 vertės, už	$250.00
4 gab. Alberts Imperial Gold mieg. setas, $599 vertės, už	$369.00
3 gab. Blond mahogany, ąžuolo ar riešuto miegamojo setas, vertės iki $250, už	$89.00
4 gab. French Louis XIV riešuto custom setas, $950 vertės	$345.00

SEKLYČIOS SETAI:

2 gab. Matlaise on Frieze Pullman išdirbystės custom seklyčios setas, $689 vertės, už	$359.00
2 gab. Kroehler frieze, įvairių spalvų, $229 vertės, už	$109.00
2 gab. Frieze su springsais arba guma viduje, $369 vertės	$175.00
3 gab. Rose on Gold "metalic curved section", $495 vertės	$299.00
2 gab. 100% nylon, $375 vertės, už	$199.00
2 gab. nylon, įvairių spalvų. Tiktai po	$149.00
2 gab. Diamond seklyčios setas, brocatelle, $350 vertės, už	$155.00
2 gab. Sleeper ir kėdė, Kroehler, $350 vertės, už	$239.00
2 gab. Pullman sleeper ir kėdė, $509 vertės, už	$305.00
2 gabalų seklyčios setas, vertės $159, už	$79.00
3 gabalų sectional, vertės $149, už	$ 69.00
3 gab. plastika uždengtas sectionals, $219 vertės, už	$ 79.50
2 gab. Traditional brocatelle uždengtas, $400 vertės, už	$195.00
2 gab. Traditional frieze uždengtas, $299.95 vertės, už	$165.00
2 gab. Nylon brocatelle uždengtas, $460 vertės, už	$219.00
2 gab. Matlaise traditional, $419 vertės, už	$209.00
2 gab. Traditional seklyčios setas, $331 vertės, už	$149.00

SOFOS:

Traditional brocatelle sofa, $249 vertės, už	$109.00
Traditional frieze uždengta sofa, $199 vertės, už	$ 85.00
Traditional sofa, brocatelle uždengta, $169 vertės, už	$ 75.00
French Camel back brocatelle sofa, $299 vertės, už	$ 69.00

VALGOMOJO SETAI:

9 gab. Duncan Phyfe mahogany Imperial valgomojo kambario setas, $695 vertės, už	$325.00
9 gab. Rosewood mahogany Blowing Rock, $989 vertės, už	$600.00
9 gab. Mahogany valgomojo setas, $359 vertės, už	$239.00
9 gab. blond "blown glass china" valg. setas. $689 vertės, už	$425.00
9 gab. Modern blond ar mahogany valg. setas, $650 vertės,	$419.00
7 gab. Ąžuolo valg. setas su "pedal base" stalu, $495 vertės,	$199.00
7 gab. Duncan Phyfe mahogany valg. setas, $339 vertės,	$229.00
Didelės "blown glass credenzas", $359 vertės, už	$193.00
Mahogany credenzas, $299 vertės, už	$160.00
Plastika uždengtos credenzas, $29.50 vertės, už	$ 14.00
Mahogany buffet, $199.95 vertės	$ 98.00
Blond buffet, $99 vertės, už	$ 69.00

KAURAI:

Axminster 9x12 kauras, $79.50 vertės, už	$49.50
Axminster 9x12 kauras, vertės iki $69.50, už	$39.50
"Wool face" kaurai, 9x12, $59.00 vertės, už	$37.50
Wilton kaurai, 9x12, $189 vertės, už	$119.00
Wilton kaurai, 9x12, vertės $119, už	$69.50
Wilton kaurai, 9x12, vertės $109, už	$60.00
9x9½ kaurai, Wilton, $119 vertės, už	$29.50
9x8½ Wilton kaurai, vertės $99, už	$45.00
9x6 vilnoniai kaurai, vertės $99, už	$29.50
9x12 "wool face" kaurai. Spec. parduodami. Pasirinkimas	$19.95
9x12 "Rug pads, specialiai po	$4.95
9x12 linoleum kaurai, vertės $9.00, po	$4.50
12x15 Wilton kaurai, $300 vertės, už	$139.00
12x15 kaurai, vertės $175, už	$79.00
8.3x10.6 kaurai, vertės $125, už	$65.00
27 col. karpetas, $3.95 jardas, dabar po $2.25 už jardą.	
27 col. karpetas (runner), $2.95 jardas, dabar $1.25 už jardą.	
27 col. karpetas (runner), $4.95 jardas, dabar $3.50 už jardą.	

GAZINIAI IR ELEKTRINIAI PEČIAI:

Athens 6 degintuvų anglims ir medžiu kurenti pečius su karštam vandeniui tanka, $120 vertės, už	$59.00
Apartmentui 4 degintuvų gazo rangettes, vertės iki $90, už	$49.50
Homestead Deluxe gazinis pečius, $249 vertės, už	$129.00
RCA Estate pečiai, vertės iki $239, už	$149.00
Modern Maid CP Deluxe pečius, stiklo durys, $289 vertės,	$169.00
Universal Deluxe gazinis pečius, $229 vertės, už	$139.00
Magic Chef gazinis ir kombinacijos pečius, $329 vertės, už	$219.00
GE Elektrinis pečius, $269.50 vertės, už	$149.00
GE Elektrinis pečius, Deluxe, su giliu šuliniu, $369 vertės,	$249.00
4 kambarių aliejaus šildytuvas. Specialus, $69.50. Dabar	$39.50

GAZINIAI ŠILDYTUVAI:

Comforter, 3 kambarių, 30,000 BTU, už	$19.50
Oakland, 3 kambarių dydžio, 35,000 BTU, už	$29.50
Monogram, 3 kambarių dydžio, 35,000 BTU, už	$79.00
Magic Chef, 5 kamb. dydžio gaz. šildytuvas, $135 vertės,	$89.50
Florence, 6 kamb. dydžio gaz. šildytuvas, $129 vertės, už	$89.50
Siegler, 5 kamb. gaz. šildytuvas, $259 vertės, už	$169.00

ELEKTRINIAI VĖDIKLIAI

10 colių sukiojami elektriniai vėdikliai, specialiai	$9.95
12 colių sukiojami elektriniai vėdikliai, specialiai	$12.95
16 colių sukiojami elektriniai vėdikliai, specialiai	$19.95
General Electric "Chest type freezer", $299 vertės, už	$225.00
Homestead šaldytuvas, $395 vertės, už	$199.95
7 kub. pėdų šaldytuvas, $199.95 vertės, už	$139.95

AIR CONDITIONERS:

Admiral, ⅓ arklių jėgos, Deluxe,	$165.00
Philco ½ tonos, vertės $299.95, už	$225.00
General Electric ¾ arklių jėgos, $399.95 vertės, už	$269.50
Homestead ½ arklio jėgos, $299.95 vertės, už	$175.00

DULKIŲ VALYTUVAI:

Hoover specialus už	$15.00
Apex Canister Mod. Vertės $59.50, už	$19.95
Eureka Upright, vertės $69.50, už	$39.00
Hoover "tank type", $79.95 vertės, už	$49.00
General Electric, vertės $69.95, už	$39.00
General Electric, vertės $89.95, už	$44.00
Royalair "tank type", vertės $59.95, už	$15.95
House Maid upright valytuvas su priedais	$24.95

TELEVIZIJOS SETAI — 24% IKI 51% NUOLAIDŲ

17 col. TV setas, stalo modelio, vertės $200, už	$98.00
17 col. TV setas, console, reg. $250, už	$129.00
21 col. TV stalo modelio, mahogany, $250 vertės, už	$139.00
21 col. TV setas, "3 way radio-phonograph comb." už	$225.00
24 col. TV setas, console, reg. vertė $425, už	$199.00
"3 way portable" phonografas, už	$16.00
AM and FM 7 lempų radijai, už	$29.00
Elektrinės plovyklos, reg. vertė $129, už	$77.00
Mažosios plovyklos, reg. kaina $49, už	$29.00
Prosyjimui magliai, reg. kaina $89, už	$49.00

JOS. F. BUDRIK, INC.
3241 So. Halsted Street
ATDARA SEKMADIENĮ NUO 11 IKI 5 VAL. PO PIETŲ.
Pirmadienį ir Ketvirtadienį nuo 9 ryto iki 9:30 vak. Kasdien nuo 9-6.

NAUJIENOS

THE LITHUANIAN DAILY NEWS

Published Daily Except Sunday by The Lithuanian News Pub. Co., Inc.
1739 South Halsted Street, Chicago 8, Ill. HAymarket 1-6100

Entered as second-class matter March 7, 1914 at the Post Office at Chicago, Ill., under the Act of March 3, 1879.

Subscription Rates:
$9.00 per year in Canada
$9.00 per year outside of Chicago
$10.00 per year in Chicago
5 cents per copy.

Užsakymo kaina:
Chicagoje—paštu:

Metams	$10.00
Pusei metų	$5.50
Trims mėnesiams	$3.00
Vienam mėnesiui	$1.25

Chicagoje per išnešiotojus:

Viena kopija	5c.
Savaitei	30c.
Mėnesiui	$1.25

Jungtinėse Valstybėse, ne Chicagoje:

Metams	$9.00
Pusei metų	$5.00
Trims mėnesiams	$2.50

Užsieniuose:

Metams	$11.00
Pusei metų	$5.50
Tmis mėnesiams	$3.00

Naujienos eina kasdien, išskiriant sekmadienius. Leidžia Naujienų Bendrovė, 1739 S. Halsted Street, Chicago 8, Illinois. Telef.: HAymarket 1-6100.

Pinigus reikia siųsti pašto Money Orderiu kartu su užsakymu.

Kam Iš To Nauda?

Gretimoje skiltyje, šiame "Naujienų" puslapyje yra įdėtas "Pranešimas spaudai", datuotas 1954 m. gegužės mėn. 31 d., bet be parašo. Jame sakoma, kad vad. Lietuvos Diplomatijos Šefas, atseit p. St. Lozoraitis, esąs painformuotas "iš autoritetingų šaltinių", jog Federalinės Vokietijos vyriausybė dar nėra priėmusi VLIKo paskirto asmens (Dr. P. Karvelio) Lietuvos Respublikai atstovauti Bonnoje. Kas tie "šaltiniai", nepaaiškinta.

Toliau sakoma, kad atstovybės reikalu VLIKas rašęs laišką Vokietijos užsienio reikalų ministerijai, bet negavęs atsakymo; ir p. "Diplomatijos Šefas" reiškia apgailestavimą, kad VLIKo veiksmai, kurie buvo padaryti "už Lietuvos Doplomatinės Tarnybos ribų", esą, "nesuderinami su Lietuvos prestyžu" ir galį pakenkti Lietuvos reikalams Vokietijoje.

Vadinasi, p. Lozoraitis teigia, kad VLIKo pareigūnas Dr. P. Karvelis **melavo,** informuodamas lietuvių spaudą apie jo priėmimą Bonnoje ir vokiečių vyriausybės sutikimą laikyti jį Lietuvos Respublikos atstovu ir leisti jam steigti Lietuvos konsulatus Vakarinėje Vokietijoje. Bet jei tai buvo melas, tai kodėl rašo apie Dr. Karvelio paskyrimą, **kaip apie įvykusį faktą,** vokiečių spauda?

VLIKo žinių agentūra "Elta" paduoda ištraukas iš devynių Vakarinės Vokietijos laikraščių, kurie visai aiškiai sako, kad Dr. Karvelis esąs **paskirtas** "lietuvių egziliniu atstovu" arba "ryšininku" arba "delegatu" prie federalinės Vokietijos vyriausybės, ir šia proga kai kurie jų pabrėžia, jog Vokietijos užsienio reikalų ministerija laiko Lietuvą ir kitas Pabaltijo valstybes "teisine prasme ir toliau egzistuojančiomis".

Argi Vokietijos laikraščiai tokius dalykus rašytų, jei tai būtų melas?

Skaitant jų pranešimus, susidaro įspūdis, kad jie buvo gauti iš bendro šaltinio, būtent, iš pačios **vokiečių užsienio reikalų ministerijos.** Argi ir Vokietijos vyriausybė "nepagrįstomis informacijomis" klaidintų savo šalies spaudą?

Akivaizdoje šitų faktų, atrodo daugiau negu keistas p. Lozoraičio išsišokimas. Galima suprasti, kad jam pikta, jog Bonnos vyriausybė suteikė pripažinimą ne jo paskirtam asmeniui, o VLIKo įgaliotiniui. Bet kai jisai bando šį VLIKo laimėjimą suniekinti, tai kam jisai patarnauja? Tikrai ne Lietuvos reikalui!

Savo "Pranešime spaudai" p. Lozoraitis rašo, kad VLIKo veiksmai Bonnoje buvę padaryti "už Diplomatinės Tarnybos ribų", nes nuo 1940 m. Lietuvos atstovavimas prie svetimų valstybių ir Lietuvos piliečių konsularinė globa "priklauso tiktai Lietuvos Diplomatinei Tarnybai". Tai gali būti tiesa, kiek tai liečia valstybes, kuriose tebeveikia akredituotos Lietuvos pasiuntinybės (JAV, Vatikane, Argentinoje, dalinai Britanijoje), bet kaip su tomis šalimis, kur Lietuvos diplomatinės misijos tapo uždarytos? Pačioje Italijoje, kur sėdi p. Lozoraitis, jisai seniai nebėra pripažintas Lietuvos atstovu; jisai pats **nieko neatstovauja,** tai kaip jisai gali skirti atstovus Vokietijai?

Jei VLIKui pasisekė susitarti su Vokietijos užsienio reikalų ministerija, tai p. Lozoraitis turėtų džiaugtis, o ne kelti triukšmą. Su VLIKo pagalba gal pavyktų ir jam pačiam atgauti savo diplomatinį statusą Romoje, — ko jisai vienas dėl kokių tai priežasčių negali pasiekti. Lietuvos reikalas yra svarbesnis dalykas, negu to arba kito asmens ambicijos.

S. LOZORAIČIO PRETENZIJOS

Prieš kelias savaites "Naujienose" ir kituose Amerikos lietuvių laikraščiuose buvo paskelbtas VLIKo užsienio tarnybos valdytojo Dr. P. Karvelio pranešimas, kad Vakarinės Vokietijos vyriausybė sutiko priimti VLIKo paskirtą asmenį, kaip Lietuvos Respublikos atstovą, kad tas asmuo, Dr. P. Karvelis, jau esąs Bonnos vyriausybės oficialiai priimtas ir pradėjęs tartis su vokiečių užsienio departamentu (Auswertiges Amt) dėl formalaus Lietuvos atstovybės atidarymo.

Bet p. S. Lozoraitis, kuris tituluoja save "Lietuvos Respublikos Diplomatijos šefu", išsiuntinėjo pranešimą spaudai, sakydamas, kad tos žinios apie Dr. Karvelio priėmimą Bonnoje esančios neteisingos. Štai jo pranešimo tekstas:

Lietuvos Diplomatijos Šefo pranešimas spaudai

Pastaruoju metu buvo paskleistos informacijos, esą Vokietijos Federalinė Vyriausybė sutikusi, kad Bonnoje būtų atstatyta Lietuvos Atstovybė ir priėmusi VLIKo paskirtą asmenį Lietuvos Respublikai atstovauti.

Lietuvos Diplomatijos šefas, remdamasis jam iš autoritetingų šaltinių suteiktomis žiniomis, praneša, kad pasakytos informacijos neatitinka tikrenybės. Jokia oficiali Lietuvos Respublikos atstovybė Bonnoje neegzistuoja. Jos reikalu VLIKas buvo parašęs laišką Vokietijos Užsienio Reikalų Ministerijai, tačiau šis laiškas paliktas be atsakymo.

Šia proga Vokietijos Vyriausybės sluogsniuose buvo pakartotinai pareikšta, kad Vokietija ir toliau nepripažįsta Baltijos Valstybių prijungimo prie Sovietų Sąjungos.

Diplomatijos šefas, atitaisydamas šias nepagrįstas informacijas, apgailestauja, kad veiksmai, iš kurių jos kilo ir kurie buvo padaryti už Lietuvos Diplomatinės Tarnybos ribų, yra nesuderinami su Lietuvos prestižu ir tegali pasunkinti Lietuvos atstovavimo klausimą Vokietijoj.

Pažymėtina, kad nuo pat pirmosios sovietų įsiveržimo į Lietuvą dienos Lietuvos atstovavimas prie svetimųjų valstybių ir Lietuvos piliečių konsuliarinė globa priklauso tiktai Lietuvos Diplomatinei Tarnybai. Ji taip pat naujai įsteigė ar praplėtė diplomatines bei konsuliarines misijas visur ten, kur tam susidarė realios galimybės, suderinamos su mūsų interesais ir prestižu.

Bonnoje, ligi sąlygos tikrai pasikeis, kontaktams su Vokietijos įstaigomis palaikyti, kaip jau buvo paskelbta spaudoje, palieka ir toliau, Diplomatijos šefo pavestas Pasiuntinybės Patarėjas Dr. A. Gerutis.

Roma, 1954 metų gegužės mėn. 31 dieną.

Ką sako Vokietijos laikraščiai

Tačiau VLIKo "Elta" neseniai išsiuntinėjo komunikatą, paduodama ištraukas iš įvairių Vokietijos laikraščių, kurie rašo Dr.P. Karvelį paskyrimą, kaip *"lietuvių egzilinio atstovo" paskyrimą.* Čia paduodame kai kurias ištraukų.

RHEIN-NECKAR ZEITUNG Heidelberge: *"Paskirtas Lietuvių egzilinis atstovas.* Bonna (dpa) Vyriausiasis Lietuvos Išlaisvinimo Komitetas paskyrė ministerį *Dr. P. Karvelį* delegatu prie federalinės Vokiečių vyriausybės. Kaip pranešama iš užsienio reikalų ministerijos, užsienio reikalų ministerija ir federalinė vidaus reikalų ministerija savo ligšiolinėje administracinėje praktikoje laikė Pabaltijo valstybes teisine prasme ir toliau egzistuojančiomis, todėl atitinkamai pagal tai lietuviai, latviai ir estai kaip tokie nebuvo traktuojami Sovietų piliečiais."

FRANKFURTER ALLGEMEINE: *"Vyriausiasis Lietuvos Išlaisvinimo Komitetas* paskyrė ministerį Dr. Karvelį ryšininku prie federalinės Vokiečių vyriausybės (dpa)".

DIE WELT-ESSEN: *"Bonnoje — egzilų atstovas.* Vyriausias Lietuvos Išlaisvinimo Komitetas paskyrė ministerį *Karvelį* delegatu prie federalinės vyriausybės. Federalinė Vokietijos Respublika laiko Pabaltijo valstybes teisiškai toliau egzistuojančiomis. Pagal tai lietuviai, estai ir latviai nėra traktuojami Sovietų piliečiais".

FRANKFURTER RUNDSCHAU: *"Paskirtas lietuvių egzilinis atstovas.* Bonna (dpa). Vyriausiasis Lietuvos Išlaisvinimo Komitetas paskyrė Dr. Karvelį delegatu prie federalinės Vokiečių vyriausybės".

DONAU KURIER: *"Lietuvių atstovas Bonnoje.* Bonna (dpa) Vyriausiasis Lietuvos Išlaisvinimo Komitetas paskyrė ministerį Dr. P. Karvelį delegatu prie federalinės Vokiečių vyriausybės, nes užsienio reikalų ministerija (Auswärtiges Amt) Pabaltijo valstybes laiko teisine prasme ir toliau egzistuojančiomis, ir pagal tai lietuviai, estai ir latviai yra traktuojami kaip tokie, bet ne kaip Sovietų piliečiai".

DEGGENDORFER DONAUBBOTE: *"Paskirtas lietuvių egzilinis atstovas.* Vyriausiasis Lietuvos Išlaisvinimo Komitetas paskyrė ministerį P. Karvelį delegatu prie Vokietijos federalinės vyriausybės."

BENRATHER TAGEBLATT: "Vyriausiasis Lietuvos Išlaisvinimo Komitetas paskyrė ministerį Dr. P. Karvelį delegatu prie Vokiečių federalinės vyriausybės".

DIE NEUE ZEITUNG Berlyne: *"Egzilai lietuviai pasiuntė atstovą į Bonną.* — Bonna (UP) — "Vyriausiasis Lietuvos Išlaisvinimo Komitetas" prie federalinės vyriausybės paskyrė delegatą, kuris turi atstovauti lietuvių egzilinei vyriausybei. Ministeris Dr. P. Karvelis šias pareigas perėmė".

REUTLINGER GENERALANZEIGER: *"Egzilai lietuviai* buvusį ministerį Karvelį paskyrė savo delegatu prie federalinės vyriausybės Bonnoje".

Pasirodžiusios kai kurioje lietuvių spaudoje žinios, esą, Lietuvos atstovavimo reikalas prie federalinės Vokiečių vyriausybės yra patvarkytas greta VLIKo delegato paskyrimo, yra be pagrindo.

"Naujienose" pasiskelbęs — visus biznyje nustelbia.

Sovietų pagrobtasis prabilo

Bohumil Lauschman, žinomas čekų veikėjas, prieš penkis mėnesius paslaptingai dingo iš Salzburgo, Austrijoje. Ryšium su šiuo jo dingimu buvo padaryta visa eilė prielaidų. Tas prielaidas ir kai kurias abejones išsklaidė pats Lauschmanas, š. m. gegužės mėn. 15 d. prabildamas per Prahos radiją. Jo pareiškimas per radiją buvo labai panašus į pareiškimus tų, kurie buvo atsidūrę Sovietų vadinamųjų teismų kaltinamųjų suole. Jis, mušdamasis į krūtinę, save kaltino, tardamas: "Nežiūrint mano sunkių nusikaltimų, kuriuos aš padariau savo kraštui, vėl grįžtu atgal. Tą žygį aš padariau, tikėdamasis teisingumo ir atleidimo".

Lauschmanas nepriklauso tų naiviųjų skaičiui, kurie kada nors yra tikėję komunistiniu teisingumu ir atleidimu. Jis, kaip ir visa eilė kitų asmenų, labai gerai žino, kad komunistai nepasigaili nė vieno, kuris pažeidė komuistinę mintį, o ypač sovietinę santvarką. Juk tas pats Lauschmanas, būdamas politinis pabėgėlis laisvajame pasaulyje, panaudojo visas priemones be pasigailėjimo pulti komunizmą ir komunistinį perversmą, įvykdytą Čekoslovakijoje. Tas pats Lauschmanas, kuris šiandien, pakliuvęs į komunistų spąstus, save kaltina, — *anuomet buvo prezidento Benešo artimiausias bendradarbis ir Čekoslovakijos socialistų partijos vadas.* Prieš pat komunistų perversmą Čekoslovakijoje jis buvo išrinktas socialistų partijos pirmininku. Anuomet jis nesutarė su Fierlingeriu, kuris po perversmo išdavė socialistus, juos suliedindamas su komunistais.

Lauschmanas, atsidūręs laisvajame pasaulyje, pradėjo nepaprastą komunistų puolimą. Praėjusiais metais jis išleido knygą, pavadintą "Kas kaltas?" Toje knygoje jis *nurodo, kad Čekoslovakijos perversmą įvykdė ne Gottvaldas, bet Sovietų ambasadorius Zorin, anuomet buvęs Prahoje.* Nors Lauschmanas tame leidinyje kalba apie atlaidumą priešams, sekdamas Masaryko dėstymą, tačiau visai aišku, kad komunistai jo samprotavimų tikrai nepabos. Aiškiai matyti ir iš jo pranešimo per Prahos radiją, kai jis buvo priverstas pulti amerikiečius ir teisintis dėl savo žygių Jugoslavijoje. Radijo technikos žinovai tvirtina, kad *toji jo kalba yra ne laisvai pasakyta, bet į tam tikrus įtaisus įkalbėta kur nors kalėjime.* Tat matyti ne vien iš jo prislėgto balso, bet ir jo padarytų pareiškimų. Juk tas asmuo, kurio žentą Jaromir Nechansky suėmė 1949 m. rudenį ir vėliau nužudė, tas pats veikėjas, kuris dar taip neseniai spaudoje puolė komunistus, tas Lauschman, kuris *organizavo iš Vakarų pasaulio balionų leidimą į Čekoslovakiją ir paskleidė milijonus atsišaukimų pavergtame krašte, — negali būti komunistų agentas,* o tuo labiau laukti jų pasigailėjimo.

Lauschmano vadinamas "pabėgimas" yra ypatingai įtartinas. Jo bute palikta visa eilė medžiagos, kuri būtų galėjusi patarnauti komunistams. Jo ryšiai su savo tautiečiais, platus susirašinėjimas su partijos asmenimis ir ypatingai jo veikla, nukreipta prieš komunistus, yra įrodymas, kad Lauschmanas buvo greičiausiai pagrobtas. Juk Sovietai š. m. balandžio mėn. viduryje pagrobė rusų politinį veikėją Trušnovičių, o šių metų pradžioje — Nikolaj Evgenjevič Chochlovas buvo atsiųstas su talkininkais nužudyti Jurij Sergejevičių Okolovičių, rusų veikėją, gyvenusį Vokietijoje.

Lauschmano pasakyti žodžiai buvo skirti sugriauti prieškomunistinę veiklą Vakarų pasaulyje. Galima drąsiai tvirtinti, kad tas šūvis nepasiekė tikslo. Šiuo metu laisvasis pasaulis per daug gerai žino Sovietų klastą, kad tikėtų bet kuriais jėga iš laisvojo pasaulio pagrobtų asmenų tvirtinimais.

—*P.*

LINES BY SOGLOW

Life's a race to catch the Almighty Dollar? Let your dollars do the chasing — catch up with other dollars and bring them home. For instance: You join the Payroll Savings Plan where you work, and ask your employer to set aside, say, $3.75 each week, then buy Bonds in your name. In 9 years, 8 months, you'll have $2,136. Hold them ten years more, gathering compound interest—they then pay off at $5,152. *That's* the sort of race that makes you The Winner. Invest with Uncle Sam, to start your dollars working for you—TODAY!

PAVASARINĖ

Naujienų gegužinė

Birželio 20 dieną

LIBERTY GROVE

WILLOW SPRINGS, ILL.

JONAS GRIGAITIS-GRIGALIŪNAS

ATSIMINIMAI IŠ RYGOS LIETUVIŲ GYVENIMO

35. *(Tęsinys)*

Padėkojęs Požėlai, atsisveikinau ir nuvykęs pas Dabševičių gavau visus man reikalingus raštus. Mašinistė Birutė Bulotaitė man pasakė, kad ji su mano dukteria Birute dirbusi Lietuvos Taryboj, artinantis bolševikams prie Vilniaus mano duktė su maža sesute išvažiavusi į Kauną, o ji čia pasilikusi. Dabar gailisi, kad negalėjusi išvažiuoti.

Kai dokumentai portfely, tai ir mieste linksmiau vaikščioti. Nuvykau į Linartų krautuvę sužinoti kunigo Tumo adresą, kurį gavęs, tiesiai pas jį nučėjau. Kun. Tumas, kai jam išpasakojau visą savo išgyventą ir pagaliau laimėtą pasisekimą, suriko: "Vladas Požėla tai mūsų vyras! Tokių mes mažai teturime".

Paprašiau paskolinti Lietuvos Aido rinkinį, nes jo nebuvau skaitęs. Skolindamas pasakė, kad teturįs tą vieną ekzempliorių. Girdi, tikiu, kad nepražudysi.

Pasakiau: "būkite ramūs, ryt iš ryto atnešiu".

Parsinešęs rinkinį prisiminiau, kad šiandien man pasibaigė atostogų laikas. Skubu į paštą. Parašiau Vyriausybei telegramą, o d-jos v-bai nuorašą, prašydamas prailginti penkiom dienom atostogas, kad galėčiau važiuoti į Maskvą. Grįžęs į viešbutį, prisiminiau, kad šiandien nesu pietų valgęs. Visgi linksma. Išsiėmęs iš savo maišelio atsivežtą maistą ne tik pietų, bet ir vakarienės sąskaiton prikirtau. Šiandien vasario 16, Nepriklausomybės metinis minėjimas. Nueinu į vakarą. Salė pilna. Pažįstamų kaip ir nėra. Trumpo veikalėlio vaidinimas greitai užsibaigė. Po to dainuoja viena ponia, ir tik 3 daineles padainavusi dingsta. Paskui pasirodo estradoj kunigas *Juozas Tumas,* kuris prabilo: šiandien minime Nepriklausomos Lietuvos Valstyvės paskelbimo metines sukaktuves. Tauta, norinti gyventi, turi būti nepriklausoma. Ir mūsų tauta nori gyventi. Štai ir vyskupas Antanas Baranauskas prieš 50 metų savo eilėrašty taip kalbėjo:

Tu Lietuva — tu mieliausia
Mūsų motinėle!
Tu Dauguva, tu plačiausia
Lietuvos upelė
Plati, tyki, lyg senovėj
Skardi šalis mūsų.
Po šiuos plotus viešpatavo
Ant giminės rusų.
Dabar rusai po maskoliais
Maskoliškos rėdos
Lietuvos gi tikrus vaikus
Didžios spaudžia bėdos.
Anei rašto, anei druko
Mums turėt neduoda .
Tegul, sako, bus Lietuva
Ir tamsi ir juoda!
Kad tu, gude, nesulauktum
Ne taip, kaip tu nori
Bus, kaip Dievas duos, ne tavo
Priesaikai nedori.

Paskutinį 4 eilučių posmą pakeltu balsu pasako ir dingsta už kulisų. Vakaro rengėjai pranešė, kad programa baigta. Publika nori išeiti, policija neleidžia, reikalauja pasus parodyti. Tačiau rengėjai užprotestuoja ir policija užsileidžia.

Prie manęs priėjusi p-nia Felicija Bortkevičienė klausia, ar aš žinau, kad mano abi dukterys Kaune sveikos ir neblogai gyvena. Atsakiau, kad jos Kaune, tai žinau, bet kaip joms ten einasi, — nežinau. Ji sako: "Prieš kelias dienas gautas iš Kauno laiškas ir jos abi sveikos ir gyvena gerai".

Padėkojau už suteiktas žinias. Grįžęs į viešbutį apie 12 val., tuojau ėmiau skaityti Aido rinkinį. Taip įsiskaičiau, kai apačioj į viešbučio duris pradėjo belstis. Pažvelgiau į laikrodį, jau 2:30 val. Tuojau į mano kambarį įėjo 3 pareigūnai: 1 policininkas, 1 kareivis su ginklais, o trečias civiliniais rūbais apsivilkęs. Pareikalavo asmens dokumentų. Parodžiau pasą ir komandiruotės mandatą. Klausia, ką čia darau, kad pas mane taip vėlai šviesa dega. Pasakiau, kad užsiskaičiau ir tik dabar pastebėjau, kad jau vėlai. Vėl klausia, ką aš skaičiau. Parodžiau ant stalo atverstą Aido rinkinį. Civiliokas balsiai skaito "Lietuvos Aidas". Pagalvojau, konfiskuos, o tai nuo kun. Tumo gausiu "pipirų". Tačiau rinkinį paliko ir išeidami pasakė, kad greičiausiai gulčiau ir šviesą užgesinčiau. Įsakymą išpildžiau. Gardžiai išsimiegojęs, dar nebaigęs Aido rinkinio skaityti, jį pasiėmęs nešu grąžinti. Kunigo Tumo namie neberadau. Rinkinį atidaviau jo giminaitei.

Vasario 17 dieną po pietų iš Vilniaus išvažiavau į Maskvą maršrutu Molodečna-Polockas-Smolenskas. Pakelėje sustojau Vitebske pas Lupeikius ir paprašiau, kad sukviestų garvežių aptarnautojus, norinčius grįžti į Lietuvą tarnauti. Juos suregistravęs paruošiau telegramai juodraštį, kurį patariau atspausdinti mašinėle po "kapirka" ir su jomis vienas iš jų turi vykti į Maskvą pas komisarą K. Giedrę. Jam pasirašius telegramą reikia atvežti į Orlą ir įteikti Traukos Tarnybos viršininkui, kuris turės vykdyti perkėlimą.

Išvykus į Vitebską, girdžiu palydovų kambariuke lietuviškai balsiai kalbant. Praveriu duris — sėdi du vyrai ir kokiu tai reikalu ginčijasi. Klausiu, ar abu esate palydovai. Atsakė teigiamai. Pasisakiau, kad grįžtu iš Vilniaus, kur buvau geležinkelių tarnautojų persikėlimo reikalu nuvykęs į Lietuvą. Klausiu, gal norite ir jūs persikelti, galiu užregistruoti. Vienas į kitą pažvelgę prakalba, kad jiems ir čia gerai gyvenasi. Mat, bolševikų valdžia vagonų palydovams prie algos buvo paskirusi kelionpinigius po 15 rublių į parą, be to, dar galėjo padaryti spekuliaciją, gaudami mažesniųjų miestelių stotyse maisto produktų ir juos parduodant didesniuose miestuose dvigubai bei trigubai brangiau. Atvykęs į Smolenską persėdau į Maskvos traukinį ir vasario 18 dieną 9 val. ryto buvau Maskvoj. Išlipus iš traukinio šaltis už nosies čiumpa. Niekur nedelsdamas nuvykau į komisariatą. Įėjęs į pirmą kambarį, pamačiau prie stalo vyriškį. Pasakiau lietuviškai labas rytas. Nieko neatsakė. Jam sakau, kad noriu komisarą Giedrę matyti. Ir vėl jis nieko nesako. Iš kito kambario išėjęs patsai Giedrė klausia lietuviškai, kam jis man reikalingas. Padaviau laišką. Perskaitė ir telegramą pasirašė, o savo tam nemokančiam lietuviškai sekretoriui įsakė telegramą įrašyti į siunčiamųjų raštų knygą, ir man atidavė. Padėkojau ir atsisveikindamas pasakiau, kad greitu laiku dar su dviem panašiom telegramom atvyks pas jį. Sako tegul tik važiuoja, pasirašysiąs.

K. Giedrė buvo lėto būdo ir atrodė neblogas žmogus. Iš komisariato skubu į geležinkelių stotį. Norisi kuo greičiausiai iš Maskvos išvažiuoti. Stotis perpildyta keleivių ir niekas negali pasakyti, kada kuris traukinys išeis. Į klausimą pareigūnai atsako, laukite, bus iškabinta lenta. Pilna geležinkelių suirutė. Per visą dieną savo traukinio nesulaukiau, tik vakare paskelbė, kad traukinys į Smolenską išeis 8 val. Keleiviai lyg pamišę iš bufeto pradėjo grūstis į peroną. Pastatytas traukinys su prekiniais dengtais vagonais (tepluškomis) greitai prisipildė keleivių. Nesuspėjusiems įlipti į vagonus budėtojas patarė pasilikti ir laukti kito traukinio. Nužiūrėjau viename vagono gale, oro pusėj, įtaisytą sėdynę, ir neužimtą. Atsisėdau į ją ir traukinys pradėjo važiuoti.

(Bus daugiau)

ŽINIOS IŠ ANGLIJOS

Praplečiama kultūrinė veikla

LONDONAS. — Gegužės mėn. 29 d., įvyko Sporto ir Socialinio klubo komiteto posėdis, kuriame, be kasdieninių darbų, plačiai pasitarta ir kultūriniais klausimais. Iki šio laiko visus klubo kultūrinius reikalus tvarkė beveik vienas klubo sekretorius. Kad visas tas darbas nebūtų, užkrautas ant vieno žmogaus pečių, nutarta atskiromis šakomis pasidalinti. Būtent: kultūros vadovu sutiko būti Juras, švietimo — Molis, sporto — Alkimavičius. Taip pat prieita išvados, kad klubui būtinai yra reikalinga skaitykla, kurioje savaitgaliais susirinkę žmonės galėtų kultūringai praleisti laiką.

Svečias iš Australijos

P. L. B., Pertho apylinkės pirm. K. Gečas, atostogų proga lankydamasis po Europą, pakeliui užsuko ir į Angliją. Atvykęs į Londoną, gegužės mėn. 30 d. padarė platų pranešimą apie tą mums mažai žinomą tolimąją Australiją. Jo daryto pranešimo trumpa santrauka tokia: Pasibaigus karui, naujieji emigrantai pagal sutartį turėjo 2 metus dirbti tik tokį darbą, kokį jiem Australijos valdžia paskyrė. Kas sutartį neišlaikė, valdžia nebaudė, bet siuntė prie kitų sunkių darbų. Gyventi teko barakuose. Vėliau senesnio amžiaus žmones pradėjo skirstyti į valdiškus namus. Gauti butą buvo neįmanoma, nes buvo atsitikimų, kad agentui už patarnavimą reikėjo duoti pusę svaro "arbatpinigių", kas tuo laiku buvo dideli pinigai. Tuo laiku savaitinis atlyginimas buvo šeši svarai. Jeigu vedusi pora neturi vaikų ir abudu dirba, tai moters algos užtenka pragyvenimui, o vyro — lieka atsargai. Vėliau bendra padėtis žymiai pagerėjo ir lietuviai ėmė pirkti žemės sklypus bei statyti laikinus garažus.

Anksčiau statybinė medžiaga buvo normuota ir nebuvo galima gaut reikalingą kiekį nusipirkti. Vietos gamybos cemento maišelis normavimo laikais kainavo 3 šilingus, dabar nenormuotas kainoja 8 šil. Importuotas iš Anglijos cementas buvo nenormuojamas, bet už maišelį reikėjo mokėti 18 šil. Šiandien statybinė medžiaga pardavinėjama laisvai ir jos yra užtektinai. Kai atsirado medžiagų, žmonės griovė garažus ir vieton jų pradėjo statyti namukus ir palaipsniui išaugo visai padorūs namai. Lietuviai namus stato ūkišku talkos būdu, ir savo tarpe turėdami įvairių specialistų su statyba neturi didelio sunkumo. Dabar 75% lietuvių jau turi nuosavus namus.

Uždarbiai ir kainos

Dirbant 5 dienas savaitėje, kas sudaro 40 valandų, pagrindinis atlyginimas 12-13 svarų, bet galima uždirbti ir iki 18 svarų. Dauguma gyvena miestuose, bet dirbt išvažiuoja kelis šimtus mylių į provinciją prie įvairių darbų ir įrengimų. Ten į dieną uždirba 5 svarus, už sekmadienį dvigubai. Tai savaitę išdirbus susidaro graži suma pinigų. Tarnaitės atlyginimas 7 svarai per savaitę ir plius visas išlaikymas.

4 kambarių ir virtuvės, kas sudaro butą, savaitinė nuoma 4 svarai. Viengungio kambarys— 30 šilingų. Maisto produktų kainos tokios pat kaip Anglijoje. Daržovės ir vaisiai — pigesni negu Anglijoje. Gėrimai per pusę pigesni, pav. vynas nuo 3/6 iki 9/6, geros degtinės bonka 23 šilingai (Anglijoje 2 svarai ir daugiau). Rūkalai irgi žymiai pigesni. Australijoje importuoti gėrimai yra žymiai brangesni, negu vietoje pagaminti.

Sveikatos reikalai

Senatvės pensija yra 3.10 sv., kuri mokama sulaukus 65 metų. Džiova sergančius gydo nemokamai ir duoda savaitei 9 svarus pašalpos. Jeigu leidžia sveikata, tai parūpina lengvu darbu, susirgus priima į ligoninę ir vėl duoda pašalpą. Australijoje nėra vandens, tai jis varomas iš upių kelių šimtų mylių ilgumo vamzdžiais. Vanduo gėrimui yra tinkamas, tik gaila, kad jį gerdamas greitai prarandi dantis. Moterys, sulaukusios 20 metų, o vyrai 25 m., jau neturi nuosavų dantų ir vartoja dirbtinius.

Ir kalbėtojas "pasigyrė", kad jis jau neteko pusės turėtų dantų, nors Australijoje išgyveno dar tik penkis metus. Australijoje dantų taisymas, plombavimas, nepraktikuojamas. Jeigu nuėjai pas dantistą ir truputį užsižiopsojai, tai pasijusi, kad jau liko tuščia burna. Juk, sako, anksčiau ar vėliau visvien reikės visus ištraukti, tai kam dar laukti? Vienu užkabinimu išrovė visus ir rūpinkis gauti protezą.

Svečiui tą "malonumą" irgi teko pajusti, kai užuot vieno danties išlupo tris, ir mažai trūko, kad būtų visus išlupęs. Privatiškai dirbtinius dantis įstato už 20 svarų, o jeigu valdiškai, tai gauni išsimokėjimui ilgesniam laikui. Mokesčio didumas priklauso nuo gaunamo atlyginimo, neturtingiems dantis sudeda nemokamai.

Žemės ūkis, prekyba

Vakarų Australijoje, žiūrint į žmonių skaičių, vienam žmogui tenka 8 kvadratinės mylios. Čia daugiausia ūkininkai augina avis. Vienai aviai tenka 1 ha žemės. Ūkis susideda iš 5-6 tūkstančių ha ir daugiau. Laike karo Australijoje daug stovėjo amerikiečių kariuomenės, kuri, pasibaigus karui, savo turėtus tankus perleido ūkininkams. Iš jų išmontuoti pabuklai buvo panaudoti žemės ūkio darbui. Vėliau gauta iš Amerikos paskola Australijos žemės ūkį žymiai pakėlė. Dabar ūkio produktų kainos irgi yra žymiai didesnės, — metinės pajamos kai kurių ūkių siekia 20,000 svarų. Ūkininkai pradėjo pirkti įvairias žemės ūkiui reikalingas mašinas ir geriausius automobilius. Jeigu ūkininkas ką nors perka ūkio pagerinimui, tai pajamų mokesčiai nuo gauto pelno yra visiškai maži. Dabar ūkį galį įsigyti ir svetimšaliai, bet tik tie, kurie yra buvę ūkininkais.

Miestuose mažų krautuvių beveik nėra, tai daugumoj didžiuliai prekybos namai, kuriuose galima pirkti nuo adatos iki traktoriaus. Iš svetimšalių prekyba bando verstis italai, jugoslavai ir vokiečiai. Lietuviai daugiausia verčiasi namų statyba ir transportu.

Anksčiau auto mašina kainavo 2200 svarų, dabar 1600. Važiuoti leidimas gaunamas nesunkiai. Policininkas pakomandavo: "suk kairėn, suk dešinėn", ir jeigu moki pasukti, mokėk 7 svarus ir viskas tvarkoj. Skaičiuojama, kad Australijoje kas trečias žmogus turi mašiną. Australą daugiausia domina baras ir arklių lenktynės. Baruose vyrai ir moterys kartu gerti negali. Emigrantams kavalieriams sukurti šeimą yra sunku, nes trūksta savos tautybės moterų. Čia 50 metų "mergaitė" gali gauti gerą vyrą. Teismai už pavartojimą muštynėse įrankio baudžia 20-30 svarų bauda. Dabar australai emigrantų atžvilgiu yra gana draugiški.

Svečiui už įdomų pranešimą padėkojo klubo sekret. Z. Juras, ir tolimesnis pasikalbėjimas buvo tęsiamas prie alaus bokalo.

—V. Vytenietis

Kas NAUJIENŲ nėra lietęs
Dar ne pilnai apsišvietęs,
O NAUJIENŲ tiesos žodis
tikrą kelią jiems paroda.

it's our Gala COLUMBIA JUBILEE Celebration

BUDRIK'S 3241 S. Halsted St.

WILL GIVE A FREE MIAMI BEACH HONEYMOON

OR VACATION FOR TWO

TO THE FIRST COUPLES WHO CHOOSE THEIR

COLUMBIA TRU-FIT DIAMOND RING... THIS WEEK!

ORDER your ring NOW—TAKE your MIAMI VACATION whenever you like, May 1st to December 20th, 1954

Think of it! 5—7—EVEN 9 DAYS in a select ocean-front hotel • air-conditioned room for two • gourmet breakfasts and dinners included • dancing and entertainment • pool and ocean swimming, with sunbathing on a private beach • ALL THIS (excluding transportation) AT OUR EXPENSE!

This is such a tremendous idea for winning new friends that we've put our whole advertising budget into it. We've gotten Columbia to contribute generously. And most important, our thanks to Mr. John Proctor, General Manager of the Miami Beach Chamber of Commerce, who has done so much to make it all possible! So *hurry in (or phone) right now* and get the fabulous details!

If you can't get to our store, **TELEPHONE** *for an appointment to get the details so you won't be left out!*

CALL: CAlumet 5-7237

JOS. F. BUDRIK, Inc.

3241 SOUTH HALSTED STREET

Budriko radio valanda leidžiama kiekvieno ketvirtadienio vakare nuo 6 iki 7 valandos vakaro iš stoties WHFC, 1450 kil.

S. A. BERGMAN INC.
WALLPAPER PAINTS
1524 WEST 63RD ST.
CORNER 63rd AND JUSTINE
ALL PHONES PROSPECT 3440

Dykai Pristatymas. PR 6-3440
Išimtinai Dažų, Sienom Popierių ir Langam Užuolaidų Krautuvė.
DIDELIS IŠPARDAVIMAS VYKSTA DABAR

BERGMAN'S Velvet Flat Aliejaus Dažai. Naujos spalvos, vėliausio styliaus, plaunamas. **Gal. $4.39**
BERGMAN'S Super Gloss Enamel. Geriausiai uždengia, aukšto blizgėjimo, geriausia plaunamas emalis padirbtas; negeltonėja — baltas ir kitokios spalvos.
Kvorta $2.30. Gal. $7.85
4-IŲ col. Pure Nylon Bristle dažam šepetys, $2.79 vertės, special **$1.79**
VIDURŽEMIO jūros kempinis, vertės $2.50, už **$1.69**
HEAVY Fibre Paper Drop Cloth, 9x12 pėdų dydžio ..... 98c.
7-IŲ colių Roller Set, įskaitant plieninis indas, viskas **$1.49**
DEXTER Park Lawn žolės sėklos, 5 svarai **$1.95**
SIENŲ popierius, vertės $2.50, už rolę **98c.**
Kitas sienų popierius 39c. ir aukš.
Popierius Apkarpomas DYKAI
Visi Telefonai: **PROSPECT 6-3440**
Klauskit Bergman's ir nepadarysite klaidos. Bergman'as neturi kitų krautuvių skyriu.
Krautuvės valandos: Atdara pirmadieniais ir ketvirtadieniais iki 9:00 vakaro. Antrad., treč., penkt. ir šentadieniais iki 6:00 vakaro.

WALLPAPER PAINTS
S. A. BERGMAN INC.
1524 WEST 63rd ST.
CORNER 63rd AND JUSTINE

Jei tenka kentėti nuo užkietėjusių
KORNŲ (nuospaudų)
ir nuotrynų, tai vartokite naują ir skubų skausmų naikintoją **X-IT.** Bonkutė kainuoja tik 75c. jūsų apylinkės drugštoryje.

Garantuotas baldų apmušimas už prieinamas kainas pas
COVETTE UPHOLSTERING
PERSTILIAVIMAS IR PATAISYMAS
UŽUOLAIDOS IR APVALKALAI.
Geriausias medžiagų pasirinkimas.
Šaukite dabar
GRaceland 2-1495
2114 W. BELMONT

"A Mere Suggestion"
Paste this on your windshield
It could save your life.
IF YOU CAN'T DRIVE YOUR CAR HOME—CALL
EDGECOMB
EDGECOMB GARAGE AND TOWING SERVICE
4080 NO. BROADWAY
GRaceland 7-5355

REMODELING
KITCHENS — ATTICS
BASEMENT FLATS
General Building Maintenance
4730 SOUTH ELLIS
KEnwood 8-1505

ROOFING & SIDING
• REPAIRING
• REPAINTING
• REPLACING
New roofs made and repaired.
We do the best work in the city.
FREE ESTIMATES
S & W ROOFING CO.
SUMMIT 2159-J
ESTEBROOK 8-5112

FARMAN'S HOTEL
IN LAKE ZURICH
CAN ACCOMMODATE WEDDINGS UP TO 100 PEOPLE!
Come out for
SUNDAY AND DINNERS
French Fried Shrimp—Lobster Tail — Blue Ribbon Steaks
Prime Roast of Beef
Call for reservations
LAKE ZURICH 2421

PAINTING AND DECORATING
Outside and Inside
• PAINTING
• WALL WASHING
• PAPER CLEANING
All Work Guaranteed
Fully Insured
PERKINS
WEntworth 6-6869

Prie "Naujienų" kai
priprasi darbą, žinią,
viską rasi.

Now! The Best Value in Water Heater History!

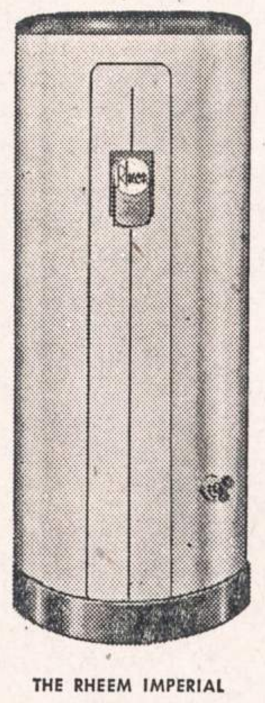

THE **RHEEM**
IMPERIAL ELECTRIC
Automatic
WATER HEATER

Rheem Automatic Water Heaters are here, and they're selling for amazing new low prices! Yet this new line of Rheem Heaters is improved in quality, improved in styling. Rheem is by far your best buy!

THE RHEEM IMPERIAL
Electric Water Heater, 82-gallons. Other models in capacities from 30 gallons up.

Installed with 10-Year Warranty

Let us help you select the model that's right for you. Call or come in today!

FEATURES

(1) **HEAVY STORAGE TANK:** "Rheem Process" hot-dipped, galvanized steel tank. Built to withstand 300 psi hydrostatic test pressure for working pressure of 127.5 psi A. G. A. standard.

(2) **FIBERGLAS INSULATION:** Holds maximum heat in storage tank; conserves fuel.

(3) **FAST-HEATING FLUE BAFFLE:** Die-formed reverse spiral slows escaping hot gases for high-rate heat transfer to water.

(4) **GRAYSON UNITROL JUNIOR "B"*:** Improved design ... compact automatic; includes an electromagnetic unit; provides safe lighting, automatic shut-off of main burner gas in event of pilot failure. Easy accessibility for making adjustments and servicing.

(5) **HIGH-EFFICIENCY, COMPACT, CAST-IRON BURNER:** Engineered for lasting efficiency and durability.

(6) **STURDY STEEL LEGS:** Die-formed to provide stable support.
* Important: Grayson Unitrol Jr. 100 is furnished for liquefied petroleum gases in order to assure 100% control for both main gas supply and pilot gas supply.

Wholesale - Retail

E. STEVENSON
6106 So. Western Ave. HEmlock 4-4900

Lietuvių Taupymo ir Skolinimo Bendrovės

kuriose kiekvieno santaupos yra apdraustos iki $10,000.00, o namų paskolos duodamos lengvomis sąlygomis.

BRIGHTON SAVINGS & LOAN ASSN.
4071 ARCHER AVENUE CHICAGO 32, ILLINOIS

CHICAGO SAVINGS & LOAN ASSN.
6234 SOUTH WESTERN AVE. CHICAGO 36, ILLINOIS

CRANE SAVINGS & LOAN ASSN.
2555 WEST 47th STREET CHICAGO 32, ILLINOIS

DISTRICT SAVINGS & LOAN ASSN.
3430 SOUTH HALSTED STREET CHICAGO 8, ILLINOIS

MIDLAND SAVINGS & LOAN ASSN.
4038 ARCHER AVENUE CHICAGO 32, ILLINOIS

ST. ANTHONY SAVINGS & LOAN ASSN.
1447 SOUTH 49th COURT CICERO 50, ILLINOIS

UNIVERSAL SAVINGS & LOAN ASSN.
1800 SOUTH HALSTED STREET CHICAGO 8, ILLINOIS

PRADĒK TAUPYTI ŠIANDIEN, - TURĒSI RYTOJ!

Taigi pradēk taupyti šioje lietuviškoje įstaigoje.
BRIGHTON SAVINGS moka 3% pelno
Kiekvieno taupytojo indēliai yra apdrausti iki $10,000.00.

BRIGHTON SAVINGS and LOAN ASS'N.
4071 Archer Ave., į vakarus nuo California Ave.
Telefonas: LAFAYETTE 3-8248
CHARLES ZEKAS, Secretary
OFISO VALANDOS:
Pirmad., Antrad., Penktad. ir Šeštadienį 9:00 ryte iki 4:30 val. po pietų.
Trečiad. 9:00 ryte iki 12 val. dieną. Ketvirt. 9:30 ryte iki 8:00 val. vak.

PAVASARINĖ
Naujienų gegužinė
Birželio 20 dieną
LIBERTY GROVE
Willow Springs, Ill.
(Ten, kur buvo pereitais metais)
Šokiams gros geri muzikantai
Bufetas, virtuvė ir "fonės"

...ei turi parduoti ūkį —
Į "Naujienas" tuoj užsuki.
O jei laiko neturėsi —
Telefonu pakalbėsi.

MINĒKIM BAISIUOSIUS ĮVYKIUS

Atsišaukimas į Chicagos ir apylinkių lietuvių visuomenę

ALT Chicagos skyrius š. m. birželio 12 d. 7 v. vakare Maria High School salėje, 6727 South California Ave., ruošia minėjimą baisiųjų tragiškų Lietuvai 1941 m. birželio mēn. 13—14 dienų.

Tomis dienomis bolševikai okupantai žiauriausiu, istorijoje negirdētu, būdu užpuolē ramius Lietuvos gyventojus ir apie 40,000 mūsų tautiečių, sugrūdę į gyvulinius vagonus, išgabeno lētai kankinių mirčiai į Sibiro arktikos kraštus. Vaikus atskyrē nuo tēvų, žmonas nuo vyrų.

Laisvėje esantieji lietuviai kviečiami paminēti savo tēvų, seserų ir brolių kančias ir pareikšti protestą prieš lietuvių tautos naikinimą ir barbarų — bolševikų įvykdytą ir dabar tebetęsiamą tarptautinį nusikaltimą.

Minējimas įvyks birželio 12 d. 7 val. vakare Maria High School salēje 6727 S. California Ave.

Pagrindiniu kalbētoju bus dabar JAV viešis Vyriausiojo Lietuvos Išlaisvinimo Komiteto pirmininkas prel. **M. Krupavičius.**

Meninę dalį atliks **Chicagos Vyrų Choras.**

Įējimas nemokamas.

Atlikime tautinę pareigą ir visi dalyvaukime!

CHICAGOS ALT

Laimējo dovanas

Jos. F. Budriko paskelbtame konteste nuo 1954 m. pradžios iki tų pačių metų gegužēs mēn. laimējo šie asmenys:

Pirmąją premiją — Singer importuotą automobilį — laimējo Mr. Joseph Burns, gyv. 5424 Virginia Ave.; **antrąją premiją** — atostogas Miami, Floridoj — laimējo Mrs. K. W. Lanterman, 1178 Market St.

Kitas dovanas laimējo: televizijos aparatą — Charles Rotkis, 839 West 33 st.; nešiojamą radijo aparatą — Jonas Vyšniauskas, 3249 So. Halsted St.; sidabrinių prekių rinkinį (setą) — Stanley Lukas, 929 W. 19 St.; parkerio plunksnos komplektą— Vilius Prancūzevičius, 2532 W. 47 St.; rankinį laikrodēlį (bulovą) — J. J. Aukškalnis 1354 Harrison St.; miegamojo k. kilimą — Ilona Masionis, 3031 Emerald Ave.; didelę stalo lempą — Vincas Šneideris, 4843 W. 14 St.; didelį veidrodį — Anna Malakauskas, 5754 S. Trumbull Ave.; elektrinę vēduoklę — Irena Bakšys, 3644 S. Lowe Ave.; elektrinę vēduoklę — Jonas Šalkauskas, 3343 S. Lowe Ave.; laikrodinį radiją — Jonas Mackus, 1338 S. 50 Ave.; laikrodēlį — Frank Vasiliauskas, 3343 So. Lowe Ave.; laikrodēlį — Jonas Jounigblutas, 3402 So. Morgan; rankinį laikrodēlį (bulova) — Frank Zagol, 4401 Cumnor Rd.,; nerūd. piaustomąjį rinkinį — Florence Beach, 918 W. 32 Pl.; parker rašomąją plunksną — Kazimieras Druskis, 3034 S. Union St.; elektrinį laikrodį — Pranas Kaminskas, 3302 South Union Ave.; perlus — Agnes Klovas, 3246 So. Emerald Ave.; sidabr. rinkinį — Marija Nemanius, 537 W. 36 St.; sidabr. rinkinį — Josephine Orlow, 3934 So. Artesian Ave.; žiedą — Mr. Gabriūnas, 6041 S. Albany Ave.; žiedą — Anelē Kučas, 2001 So. Halsted St.; sidabr. seto rinkinį — Roy Buczkowski, 84 Pl. Cork Road.; Parker rašomąją plunksną — Romas Motekaitis, 3126 So. Lowe Ave.; karolius— Mary Knoll, 1916 So. Canalport Ave.; žiedą — Edward Pakula, 3113 W. 39 Pl.; cigarečių žiebtuvēlį — Jenigas Augustinas, 2017 S. Canalport Ave.; Parker setą – Jonas Grigalauskas, 928 W. 34 St,; karolius — Ona Nutautienē, 3405 South Lituanica Ave.; cigarečių žiebtuvēlį — Kazys Bagdonas, 1115 W. 31 St.; cigarečių žiebtuvēlį — Stepas Vaitkus, 1516 So. 49 Ave.; cigarečių žiebtuvēlį — Vytautas Jasinevičius, 6818 So. Laflin St.; žiedą — Mrs. Ugelskienē, 700 W. 31 St.; sidabr. rinkinį — Genē Rupeika, 3346 So. Emerald St.

Šitas dovanas loterijos būdu laimējo Budriko pirkējai (kostumeriai), kurie pirko bet kokias prekes nuo šių metų pradžios iki gegužēs mēn. Tolimesnēs premijos — atostogos į Miami Beach, Floridą — bus paskirtos kiekvienam, kas tik pirks Budriko krautuvēje deimantinį žiedą, Columbijos Trū-Fit bendrovēs ir nemažiau kaip $200.00 vertēs. Šis paskelbimas galioja nuo balandžio mēn. iki šių metų pabaigos. Atostogos Miami Beach skiriamos dviem žmonēms, pavyzdžiui, perkantiems deimantinį žiedą $200.00 vertēs — atostogos geriausiame viešbutyje su pilnu išlaikymu dviem žmonēms 5 dienas ir 4 naktis. Perkantiems $300 vertēs deimantinį žiedą — atostogos dviem žmonēms 7 dienas ir 6 naktis, $400.00 vertēs — atostogos 9 dienas ir 8 naktis. Kelionēs išlaidos neapmokamos.

Jos. F. Budrik

Lietuviai perka tose krautuvēse, kurios garsinasi NAUJIENOSE

Šeimyniniai Pietūs
Specializuojamēs gaminti
- Kepti šonkauliukai
- ½ kepto viščiuko
- Geros rūšies steikai
- Jūros vēžių uodegos
- Kepti vēžiai
- Visoki itališki valgiai

Kasdieniniai pietūs — $1.85
Vaikų pietūs — — — $1.35
JAUKI VIETA VALGYTI
Gali valgyti 100 žmonių grupės
NOLA'S
DINING ROOM and LOUNGE
4457-4459 West Madison
ES 9-1881

JOHN A. SWILOW
gyveno 3351 West Irving Park

Mirė 1954 metų birželio mėn. 5 dieną, Miami, Florida. Gimęs Lietuvoje, Tauragės apskrityje, Gaurės parapijoje.

Amerikoje išgyveno 45 metus.

Paliko nuliūdę:mylima žmona Ona, pagal tėvus Jusčiutė; duktė Violet Grakow, žentas Ben iš Hinsdale, Ill.; sūnus Klemensas iš Yakima, Washington, ir 3 anūkai; uošviai Motiejus ir Agota Grakow, švogeris Antanas Jusčius, žmona Ona; pusbrolis Pranciškus Juozapavičius; giminaičiai, Bankevičių šeima ir kiti giminės, draugai ir pažįstami.

Priklausė Chicagos Lietuvių Draugijai ir SLA 129 kuopai.

Kūnas pašarvotas 5620 West Irving Park.

Ketvirtadienį, birželio 10 dieną, 9:30 valandą ryto bus lydimas į Annunciation bažnyčią, Wabansia ir Paulina St., ir po gedulingų pamaldų bus laidojamas šv. Kazimiero kapinėse.

Visi a. a. John A. Swilow giminės, draugai ir pažįstami nuoširdžiai kviečiami dalyvauti laidotuvėse ir suteikti jam paskutinį patarnavimą ir atsisveikinimą.

Nuliūdę lieka:
Žmona, Duktė, Žentas, Sūnus, Anūkai, Uošviai, Švogeris, Pusbroliai ir kiti Giminės.

Laidotuvių direkt. Julius Liulevičius. Tel.: LA 3-3572.

JADVYGA GAGENS
(PAGAL PIRMĄ VYRĄ GAILIUNAS, PAGAL TĖVUS SAMUILIS)
gyveno 820 West 34th Place

Mirė 1954 m. birželio 7 d., 12:45 val. po pietų, sulaukusi pusės amžiaus. Gimusi Lietuvoje, Šiaulių apskrity, Lolių parapijoje.

Paliko nuliūdę: vyras Stanislovas, sūnus John, marti Albina Gailiunai; 3 anūkai: Dolores, Phyllis ir Jeffrey; 3 broliai: Frank, Daniel ir Alexander Samuiliai ir jų šeimos; kiti giminės, draugai ir pažįstami. Lietuvoje liko sesuo ir kiti giminės.

Kūnas pašarvotas koplyčioje, 3319 So. Lituanica Ave.

Penktadienį, birželio 11 dieną, 8:30 val. ryto bus lydima iš koplyčios į šv. Jurgio parapijos bažnyčią, o po gedulingų pamaldų bus laidojama šv. Kazimiero kapinėse.

Visi a. a. Jadvygos Gagens giminės, draugai ir pažįstami nuoširdžiai kviečiami dalyvauti laidotuvėse ir suteikti jai paskutinį patarnavimą ir atsisveikinimą.

Nuliūdę lieka:
Vyras, Sūnus, Marti, Anūkai, Broliai ir kiti Giminės.

Dėl informacijų šaukite: REpublic 7-8600.

KAI IŠVAŽIUOJATE PIETUOTI, TAI VALGYKITE
MEO'S FRANKLIN HOUSE
RESTORANAS IR COCKTAIL LOUNGE
STEIKAI — KIAULIENA — ŽUVIS — VIŠTIENA — TAI MŪSŲ SPECIALYBĖ
PIETUS GAMINAME KIEKVIENĄ DIENĄ. VĖSINAME KAMBARIUS JŪSŲ PATOGUMUI. GAMINAME VALGĮ DIDELĖMS GRUPĖMS.
GLadstone 3-9606
GRAND AVENUE and RIVER ROAD
RIVER GROVE, ILLINOIS

MŪSŲ GRAND OPENING!!!
Penkt., Šeštad., Sekmad., June 11, 12, 13, 1954
Visi Maloniai Kviečiami į Šią Linksmą Sueigą
NAUJAI ATREMONTUOTAME
KEEN KLUB
8300 Kean Avenue, Willow Springs, Ill.
(2 blokai į pietus nuo Archer Avenue), priešais Lietuvių Tautines kapines.
DYKAI—DYKAI
UŽKÃNDŽIAI — DOVANOS IR GĒLĒS PONIOMS
Pasilinksminimą teiks MUSIC KNIGHTS.
Piknikams Sodas ir Salē Renduojami.
— Telefonas —
WILLOW SPRINGS 1078
WALLY IR ED KLIMEK, savininkai

LOVEIKIS Siunčiam Gēles Telegramu į Visas Pasaulio Dalis
KVIETKININKAS
Gēles Vestuvēms, Banketams ir Pagrabams.
3316 S. Halsted St. YArds 7-7308

GĒLININKAS
(PUTRAMENTAS)
Linksmumo ar liūdesio valandoje Gražiausios Gēlēs ir Vainikai. Reikale pašaukite: atvyksim į jūsų namus su vainikų paveikslais išsirinkti.
ROY R. PETRO (Putramentas)
5519 So. Harlem Avenue
POrtsmouth 7-9020

URBA Gēlēs Mylintiems, Vestuvēms, Banketams, Laidotuvēms, Papuošimams.
GĒLININKAS
4180 ARCHER AVENUE
Tel.: LA 3-5800 arba LA 3-5870

GUŽAUSKŲ
BEVERLY HILLS GĒLINYČIA
GĒLĒS VISOMS PROGOMS
6901 SO. WENTWORTH AVE.
Telef.: ST 3-2454 ir HU 3-2224

STEPONAS C. LACKAWICZ
LAIDOTUVIŲ DIREKTORIUS
Trys Koplyčios
2424 WEST 69th STREET REpublic 7-1213
2314 WEST 23rd PLACE VIrginia 7-6672
10756 S. MICHIGAN AVE. PUllman 5-1270

LIŪDĒSIO VALANDOJ
Šaukite
MAŽEIKA & EVANS
LAIDOTUVIŲ DIREKTORIAI
6845 So. Western Ave. Air Conditioned Chapel and
REpublic 7-8600-8601 Parking Facilities.
Tiems, kurie gyvena kitose miesto dalyse gausime koplyčią arčiau jūsų namų

A. PETKUS
LAIDOTUVIŲ DIREKTORIUS
6812 So. Western Avenue
1410 South 50th Avenue
CICERO, ILL.
TELEFONAI:
GRovehill 6-2345-6 TOwnhall 3-2109
KOPLYČIOS VISOSE MIESTO DALYSE

John F. Eudeikis
LAIDOTUVIŲ DIREKTORIUS
SENIAUSIA IR DIDŽIAUSIA LAIDOJIMO ĮSTAIGA
AMBULANCE DIENĄ IR NAKTĮ

4605-07 SO. HERMITAGE AVE.
Tel.: YArds 7-1741 ir BIshop 7-9481
4330-34 SO. CALIFORNIA AVE.
Telefonas LAfayette 3-0440
Mūsų radio programos šeštadieniais 9:15 ryto iš WGES 1390 kil.
MODERNIŠKOS AIR-CONDITIONED KOPLYČIOS

NARIAI Chicagos Lietuvių Laidotuvių Direktorių Asociacijos

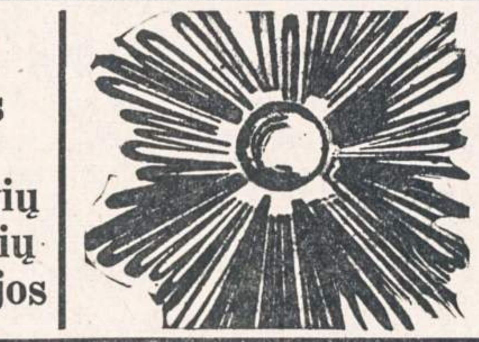

AMBULANCE PATARNAVIMAS DIENĄ IR NAKTĮ.
★
TURIME KOPLYČIAS VISOSE MIESTO DALYSE

PETRAS P. GURSKIS
659 WEST 18th STREET Phone: SEeley 3-5711

ALFRED VASAITIS-VANCE
177 WOODSIDE ROAD, RIVERSIDE, ILLINOIS
Telefonai: RI 7-5345 ir OLympic 2-5245

J. LIULEVIČIUS
4348 S. CALIFORNIA AVE. Phone: LAfayette 3-3572

GEORGE F. RUDMIN
3319 S. LITUANICA AVE. TEL. YArds 7-1138-1139

P. J. RIDIKAS
3354 S. HALSTED STREET Phone: YArds 7-1911

LEONARDAS A. EZERSKIS
1646 W. 46th STREET Phone: YArds 7-0781

LEONARD BUKAUSKAS
10821 S. MICHIGAN AVE. Phone: COmmodore 4-2228

VASAITIS - BUTKUS
1446 SO. 50th AVE., Cicero, Ill. Phone: OLympic 2-1003

ANTANAS M. PHILLIPS
3307 LITUANICA AVE. Phone: YArds 7-3401

Taupymas yra turtingumo šaltinis

Pradėk taupyti tuojau... Mes mokam aukštus dividendus.
Mūsų bendrovės laikomi pinigai apdrausti iki $10,000.

MIDLAND SAVINGS & LOAN ASS'N.

4038 Archer Avenue Tel. LAfayette 3-6719

Sekretorius AUGUST SALDUKAS

Už Taupomus Pinigus Mokame 3½ Nuošimčio

PASIMATYKITE SU STANLEY LITVINU

APIE JŪSŲ INSULIACIJOS PROBLEMAS
DABAR YRA LAIKAS ĮRENGTI SAVO NAMĄ ŽIEMAI
* * *
Mes turime išdirbtą reputaciją pilno pasirinkimo A-1 rūšies stako lentų ir namams materiolų.

CARR-MOODY LUMBER COMPANY

3039 SO. HALSTED STREET Tel. VICTORY 2-1272

STANLEY LITWINAS, Mgr. — LIETUVIAI SALESMONAI.

Roosevelt Furniture
Pavasarinis birželio mėn. matrasų $19.95 ir brangesnių.

IŠPARDAVIMAS

Galite įsigyti naujus matrasus ir springsus Slumberon, Englander, Pilo Rest ir kitų išdirbysčių. Atvykite į šią lietuvišką baldų krautuvę ir pasirinkite moderniškiausių baldų prieinamomis kainomis ir lengvomis sąlygomis.

ROOSEVELT FURNITURE CO.

2310 W. ROOSEVELT ROAD Tel.: SEeley 3-4711

Krautuvė atidaryta sekmadieniais nuo 11 iki 4:30.

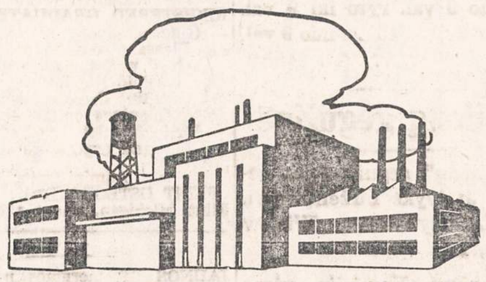

TAUPYK ATEIČIAI

Kiekvieno ateities laimė priklauso nuo to, kiek jis sutaupė, kada galėjo taupyti. Ką beplanuosi ateičiai atsakymas vis tas pats.

Taupydami Universal Savings and Loan bendrovėje, gausite gerą dividendą, užtikrintą saugumą ir mandagų patarnavimą, nes indėliai yra apdrausti iki $10,000 kiekvienam asmeniui, o vedusių porai kombinuoti iki $30,000.

Nemokamas sustojimas automobilistams.

FEDERAL SAVINGS AND LOAN INSURANCE CORPORATION — SAFETY OF YOUR SAVINGS INSURED UP TO $10,000

UNIVERSAL SAVINGS & LOAN ASSOCIATION

1800 So. Halsted Street Chicago 8, Ill.

Telefonas: HAymarket 1-2028

VALANDOS: Pirmadieniais, antradieniais ir penktadieniais nuo 9 ryto iki 4 val. vakaro. Ketvirtadieniais nuo 9 ryto iki 8 vak. Trečiadieniais ir valstybės šventėmis uždaryta. Šešt. nuo 9 val. ryto iki 3 val. po pietų.

10 ATSAKYMŲ

KODĖL APSIMOKA TAUPYTI STANDARD FEDERAL ĮSTAIGOJE

1. Ji yra stipriausioji taupymo įstaiga.
2. Dabar ji moka 3% dividendą.
3. Ji yra grynai lietuviška įstaiga.
4. Jos Atsargos Fondas didesnis negu $3,600,000.00.
5. Cash, Gov't. Bonds ir G. I. paskolų, dalinai garantuotų U. S. Gov't., $34,000,000.00.
6. Namai ir visi įrengimai priklauso Standard Federal, bet knygose jų vertė yra tiktai $1.00.
7. Ji saugiai ir konservatyviai vedama.
8. Per 45 metus ji visados visiems išmokėjo pagal pareikalavimą.
9. Visuose jos skyriuose mandagus ir teisingas patarnavimas.
10. Kiekvieno sąskaita F. S. & L. I. Corp. apdrausta iki $10,000.00.

PINIGAI PADĖTI PRIEŠ 11-TĄ MĖNESIO DIENĄ NEŠA DIVIDENDUS NUO PIRMOS.

TURTAS — $44,000,000.00

JUSTIN MACKIEWICH, President

ĮSTAIGOS VALANDOS: Kasdien nuo 9-tos ryto iki 4 valandos po pietų.
Ketvirtadieniais nuo 9-tos valandos ryto iki 8 val. vakaro.
Trečiadieniais visai neatidaroma.

Standard Federal Savings

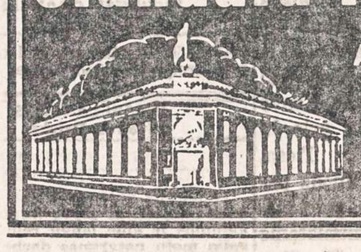

AND LOAN ASSOCIATION OF CHICAGO
4192 ARCHER AVE., CHICAGO 32
(Archer Ave. at Sacramento)
PHONE: VIrginia 7-1141

KOSTAS STRIKAITIS

ŽEMAITIJOS PAVERGIMO VAIZDAI

(Tęsinys)

Sveikinimai pagal užsakymą

Taip ir įvyko iš anksto sudarytų "liaudies seimo" kandidatų išrinkimas. Po "liaudies seimo" rinkimų apskrityse ir valsčiuose buvo gautos iš aukščiau instrukcijos kaip reikėjo raštiškai sveikinti naujai išrinktą "liaudies seimą" ir reikšti instrukcijose nurodytus "savo" pageidavimus, kas po to ir vyko. Pasipylė sveikinimai "valstiečių-darbininkų" "liaudies seimui," kur buvo dėkojama už nepriklausomos Lietuvos pasmaugimą. "Liaudies Seimo" narių-komunistų buvo išrinkta speciali komisija vykti į Maskvą ir prašyti, kad Lietuvą priimtų į SSR Sąjungą. Ir štai, 1940 metų rugpiūčio mėnesyje Lietuva tampa Socialistine Tarybų Respublika Nr. 14 Sovietų S-gos nariu.

Pačios pirmosios Mažeikių apskrities aukos: Augustinas Paltarokas, buvęs Mažeikiuose notaras, VEIŢAS, gyv. Kalčių km., Ylakių vls., savanoris-kūrėjas, Vyties kryžiaus kavalierius, kurį enkavedistai apsupo vidurnaktyje ir, įmetę į sunkvežimį, žiauriausiai kankino, spardydami kojomis. Surišę šniūrais, jie išvežė jį nežinoma kryptimi. Židikų valsč. banko tarnautojas Klemensas Strikaitis ir pradžios mokyklos vedėjas Vincas Petrauskas buvo suimti nakties metu ir išvežti su šeimomis-mažais vaikais.

Buvęs Židikų policijos nuovados viršininkas VAIDOGAS 1936 m. buvo gavęs slaptų žinių, kad Ylakių-Židikų vieškeliu moteris Taurinskienė iš Gedrimų km., po krūtimis paslėpusi nešė komunistinę literatūrą, atgabentą iš Rusijos. Vaidogas minimą moterį sulaikė ir perdavė teismui nubausti. Rusų daliniams įėjus į Lietuvą, Vaidogas buvo Mažeikių policijos apskr. nuovados viršininkas. Prieš vykstant rinkimams moteris buvo padavusi skundą. Neilgai trukus į nuovadą įsiveržia enkavedistai, nuginkluoja nuov. v-ką Vaidogą, nudrasko antpečius, ginklų vamzdžiais gyvam išbado akis, sumuša veidą, išnarsto žandikaulius, sumuša lyties organus ir įmeta į rūsį. Nakties metu privažiuoja nežinoma mašina ir žiauriausiai sužalotą pareigūną išveža nežinoma kryptimi. Jo likimo mes ir šiandien gyvieji liūdininkai nežinome.

Krašto saugumo organų naikinimas

Pačiomis pirmomis dienomis okupantas kibo į krašto saugumo organus ir 319 policijos pareigūnų buvo skubiai išvežti arba vietoje sunaikinti. Ir štai, po visų tų "liaudies seimo" rinkiminių komedijų rusai drįsta taip akiplėšiškai girtis, būk tai Lietuvos žmonės nebuvę priversti jungtis į Sovietų Sąjungą. Jie savanoriškai taip padarę rinkimais, kuriuose dalyvavimas buvęs negirdėtas iki tol — 95%.

Kodėl jie nesigiria, kad durtuvais organizuotuose rinkimuose buvo išstatytas tik vienas komunistų sąrašas ir kad nėjimas balsuoti reiškė savęs išdavimą, kad eisenose ir mitinguose teko dalyvauti, enkavedistams grasinant ir jiems patiems prižiūrint?. Kuomet vyko Lietuvoje 1940 m. balsavimai, Molotovas jau vedė prekybinius santykius su Hitleriu. Molotovas pats už Lietuvos teritorijos ruožo reikalą pasisiūlė galįs sumokėti 3,800,000 aukso dolerių per dvejus metus. Šią sumą už Lietuvos ruožo prijungimą Vokietija galinti gauti auksu arba prekėmis. Tai buvo atlikta Reicho vyriausybės įgaliotinio, Vokietijos ambasadoriaus grafo Schulenburgo, ir SSSR vyriausybės atstovo liaudies komisarų tarybos pirmininko V. M. Molotovo.

(Pabaiga)

Visų Balfo skyrių valdyboms

Mieli Bendradarbiai-ės!

Šiame mūsų tautos tragedijos laikotarpyje Amerikos lietuviai, sudarę bendrą šalpos organizaciją Balfą, atliko ir tebeatlieka labai didėlį ir reikšmingą vaidmenį. Nuveiktieji darbai, gelbėjant mūsų tautiečius, pasprukusius nuo rusiškojo bolševizmo teroro, turi istorinės reikšmės. Jau dabar laikas susirūpinti, kad jie nebūtų pamiršti ir liktų ateities kartom, kaip pavyzdžiu visiningo visų lietuvių darbo tautos didžiojoje nelaimėje.

Todėl Balfo Centro Valdyba, minėdama šalpos organizacijos dešimtmetį, nutarė išleisti spaudos leidinį, kuriame atspindėtų Balfo milžiniškos pastangos ir kiti jo atliktieji darbai mūsų tautiečių gelbėjimui.

Šios istorinės knygelės paruošimo reikale nuoširdžiai kviečiame Balfo narius bendradarbiauti ir padėti įvykdyti minėtą nutarimą. Pirmiausia prašome žinių apie Jūsų skyriaus veiklą, pavyzdžiui, kaip ir kada įsikūrė Jūsų Balfo skyrius; kokie yra žymesnieji skyriaus darbai; kokios buvo didžiosios kliūtys ir kaip jos buvo nugalėtos; kokie buvo būdingesni ir ryškesni Jūsų skyriaus gyvenimo įvykiai. Jūsų atsiųstos žinios įgalins Redakcinę Komisiją padaryti pilnesnį, tikslesnį mūsų veiklos įvertinimą.

Taip pat prašome atsiųsti būdingesnes ir ryškesnes nuotraukas iš Balfo skyriaus gyvenimo.

Kartu kviečiame skyrius prisidėti prie knygelės išleidimo. Visi, kurie atsiųs bent penkis dolerius, bus įrašyti šioje knygoje kaip leidinio rėmėjai. Tie, kurie atsiųs $25.00 ar daugiau bus skaitomi knygos leidėjais. Leidėjais ir rėmėjais kviečiame būti Balfo skyrius, jo narius, biznierius ir kitus Jūsų kolonijų nuoširdžius Balfo draugus — veikėjus.

Žinias apie savo veiklą prašome paruošti ir atsiųsti kiek galint greičiau ir nevėliau š. m. liepos mėn. 1 dienos, nes apie tą laiką leidinį teks suredaguoti ir atiduoti spaudai. (Norime, kad leidinys išeitų dar prieš Balfo jubilėjinį seimą).

Būsime dėkingi ir už atsiųstas skyrių bet kurias sugestijas ar sumanymus leidinio reikalu.

Laukiame Jūsų visokeriopos paramos ir tikimės, kad mūsų visų bendru darbu bus padaryta dar vienas vertingas įnašas į Balfo veiklą minint jo dešimtmetį.

Leidinio Redakcijos Komisija: Joseph Boley, Bronė Spudienė, Petras Minkūnas ir Albinas S. Trečiokas.

DR. G. SERNER
LIETUVIS AKIŲ GYDYTOJAS
25 metų patyrimas
Tel. YArds 7-1829
Pritaiko Akinius Kreivas Akis Ištaiso.
Ofisas ir Akinių Dirbtuvė
75¢ WEST 35th STREET
Valandos: nuo 10 iki 2, nuo 6 iki 8.
Trečiadieniais tik susitarus.
Šeštadieniais nuo 10 iki 3 val. popiet.

Dr. Kazimieras
MICHEL
Optometristas - Orthoptistas
Gydo nusilpusias ir nervuotas akis. Ekzaminuoja akis ir pritaiko akinius. Išgydo kreivas akis be operacijos. Įdeda netikrą — artificialę akį pagal sveiką. Praktikuoja per 39 metus. Kalba lietuviškai.
4654 SO. ASHLAND AVENUE
Telefonas: YArds 7-6616
Nuo 9:30 val. ryto iki 8 val. vakaro.
Geras patarnavimas.

Dr. Ant. Rudokas, O. D.
tikrina akis, pritaiko akinius, keičia stiklus ir rėmus.
Telefonas: YArds 7-7381
Priima: Vakarais nuo 6 ir 9 val. Šeštad. nuo 10 ryto iki 4 po pietų. Treč. ir sekmad. pagal susitarimą.
4701 S. DAMEN AVE., Chicago, Ill.

For ideal recreation for your children. Come on out to safe, fully approved and inexpensive
Fox Valley Kiddie Land
Route 34—Ogden Ave. and 65 near Naperville.
Give your kids a treat
Nine rides for a dollar
Open every evening 6:30 to 9:30 P. M.
Saturdays and Sundays 1:30 P. M. to 10:00 P. M.

STOP AND SEE US
No waiting — One hour service
BRAKE LINING
BOND Linings for 20% longer life as low as $18.95. Drum cut $1.00 each.
Free adjusting and wheel packing.
1 YEAR GUARANTEED
22 years of dependable service
Open to 6:00 P. M.
ART'S SCIENTIFIC BRAKE SHOP
4329 W. Addison SPring 7-5959
Open Saturday.

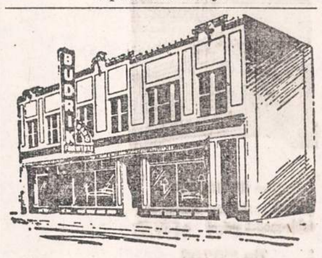

3241 So. Halsted Street
Tel. CAlumet 5-7237
Atidara pirmadienio ir ketvirtadienio vak.
Prekės geriausių Amerikos išdirbysčių. 42 metų prekyboje patyrimas. Pirkėjai sutaupo daug pinigų ir gauna geras prekes lengvais dalinais išmokėjimais.

June Bride Proga
Pirkėjai gaus premijas su kožnu pirkimu. Perkant 4 kambariams rakandus už $495.00, dykai atostogos į Miami Florida. Pirmos rūšies hotelis ir valgis dykai vieną savaitę.
Perkant deimantinį žiedą, laikrodėlį, televiziją, šaldytuvą, skalbiamą mašiną, dulkių valytuvą, pečių, karpetą, air conditioning duodamos premijos.

JOS. F. BUDRIK, Inc.
3241 So. Halsted Street
Tel. CALUMET 5-7237
Budriko Radio Valanda leidžiama 25 metai iš WHFC stoties, 1450 kil., ketvirtadienio vakare nuo 6 iki 7 val. Orkestras, dainininkai, rekordai.

Naujienų gegužinė
Birželio 20 dieną
LIBERTY GROVE
WILLOW SPRINGS, ILL.
(Ten, kur buvo pereitais metais)
Šokiams gros geri muzikantai. Bufetas, virtuvė ir "fonės"

C. L. D. D.
Tel.: PRospect 8-1717
DR. S. BIEŽIS
GYDYTOJAS IR CHIRURGAS
3148 WEST 63rd STREET
Val.: kas dieną po pietų 1-3; vak. 7-8, tiktai antradieniais ir penktadieniais. Trečiad. ir sekmad. ofisas uždarytas.
Rez. 3241 WEST 66th PLACE
Phone: REpublic 7-7868

Ofiso telef.: VIrginia 7-0036
Rezidencijos: BEverly 8-8244
DR. T. DUNDULIS
GYDYTOJAS IR CHIRURGAS
4157 ARCHER AVENUE
Ofiso valandos:
Nuo 2—4 ir nuo 6—8:30 val. vakaro.
Šeštadieniais nuo 2 iki 4 po pietų.
Trečiadieniais pagal sutartį.

DR. STRIKOL
GYDYTOJAS IR CHIRURGAS
4645 SO. ASHLAND AVENUE
Ofiso valandos: nuo 2—4 ir 6—8; Ser., Subat. ir Nedėl. tik susitarus.
Ofiso Telefonas: YArds 7-4787
Namų Telefonas PRospect 6-1930
Jei neatsilieps viršutiniai telefonai, šaukite Midway 3-0001

DR. BRUNO J. ZUBRICK'AS
GYDYTOJAS IR CHIRURGAS
2951 WEST 63rd STREET
(netoli Sacramento Ave.)
Valandos: 2—4 po pietų ir 7—9 vak., trečiad. ir sekmad. pagal susitarimą.
Telefonas: HEmlock 4-7899
Namų tel.: HIlltop 5-2557

KITI LIETUVIAI DAKTARAI

DR. JUZE AGLINSKAS
GYDYTOJA IR CHIRURGĖ
Vaikų ir Moterų Ligos
5159 SO. DAMEN AVENUE
Medicine and Surgery Building
Valandos: Pirm. ir treč. 10-4, ketv. ir penkt. 10-1 ir 6-9, šeštadieniais 10-12.
Ofiso: PR. 6-7900; Namų TR 4-1765

Dr. Kęstutis Aglinskas
GYDYTOJAS IR CHIRURGAS
2300 WEST 51st STREET
Val.: Pirm. ir antr. 10—12, ketv. ir penkt. 6—8 p. p., treč. ir šešt. pagal susitarimą.
Telef.: ofiso PRospect 6-1795
Rezid.: TRiangle 4-1765

DR. PETER BRAZIS
PHYSICIAN AND SURGEON
2434 WEST 71st STREET
CHICAGO, ILL.
Telefonai:
Ofisas: HEmlock 4-5849
Rezidencija: HEmlock 4-2324
OFISO VALANDOS:
Pirmad., Ketvirt. ir Penktadieniais nuo 1-4 ir 7-9, Antrad. nuo 1-5, Trečiad. ir Šeštadieniais tiktai susitarus.

Tel. ofiso: VI 7-0600; rez.: VI 7-7303
DR. BR. GAIŽIUNAS
GYDYTOJAS IR CHIRURGAS
4055 ARCHER AVENUE
(Kampas Archer ir California Ave.)
VAL.: 2—4 po pietų ir 6—8 vakare, šeštadieniais 2—7 p.p., išskyrus sekm.

Telef. ofiso: LAfayette 3-1707
Rez.: FIllmore 3-8614 (Maywood, Ill.)
DR. S. GEŠTAUTAS
GYDYTOJAS IR CHIRURGAS
Spec. širdies, vidaus ir vaikų ligos.
4055 SO. ARCHER AVE.
(kampas Archer ir California Ave.)
Valandos: kasdien 2-4 ir 6-8 po pietų, išskyrus trečiad. ir sekmad.

Rezid. telef.: STewart 3-4511
Ofiso telef.: YArds 7-1166
DR. J. GUDAUSKAS
GYDYTOJAS IR CHIRURGAS
756 WEST 35th STREET
Kampas Halsted ir 35-tos gatvės.
Valandos: 1-4 p. p. ir 6:30-8:30 val. kasdien. Trečiadieniais uždaryta. Šeštadieniais nuo 1 iki 4 po pietų.

DR. A. JENKINS
PHYSICIAN AND SURGEON
(Lietuvis Gydytojas)
2500 WEST 63rd STREET
Ofiso val.: kasdien nuo 2—4 po pietų ir 7:30—9 vakaro.
Trečiad. ir šeštad. uždaryta.
Ofiso Telef.: PRospect 6-3838
Rezid. Telef.: REpublic 7-9199

GRovehill 6-1595
Dr. Aldona A. Juska
AKIŲ LIGŲ SPECIALISTĖ
IR PRITAIKO AKINIUS
Valandos: 9-12, 7-9 pagal susitarimą, išskyrus trečiadienius ir šeštadienius.
2422 W. MARQUETTE ROAD

Tel. ofiso GR 6-4322. Rez. HI 5-2626
DR. JOSEPH W. KADZEWICK
(LIETUVIS)
GYDYTOJAS IR CHIRURGAS
Priėmimo valandos tiktai susitarus: nuo 2 iki 4 v. p. p. ir nuo 7 iki 9 vak., išskyrus trečiadienius.
MANOR MEDICAL ARTS BLDG.
6400 SO. KEDZIE AVE.

Ofiso ir buto telef.: OLympic 2-1381
DR. F. V. KAUNAS
GYDYTOJAS IR CHIRURGAS
1336 SO. 49th COURT, CICERO
Priėmimo val.: Kasdien 10-12 val. ryte ir 5-8 val. vak. Šeštad. 10-2 ir 4-6.
Butas: 1832 So. 49th Court, Cicero.

Dr. A. Valis - Labokas
GYDYTOJAS IR CHIRURGAS
Spec. Moterų Ligos
3267 SO. HALSTED STREET
Telefonas: DAnube 6-1125
Valandos: 1-4 ir 6-8 vakaro.
Šeštadieniais 1-4 val. po pietų.

Telef.: Ofiso ir buto OLympic 2-4159
DR. P. KISIELIUS
GYDYTOJAS IR CHIRURGAS
1435 So. 49th Ct., Cicero, Ill.
Kasdien 1—3 val. ir 6—8 val. vakaro.
Šeštadieniais 12—2 val. ir 3—5 v. v.
Butas 1604 So. 49th Ave., Cicero, Ill.

Pirkite JAV taupymo bonus.

Ofiso telefonas: LAfayette 3-3210
Jei neatsiliepia šaukite KEdzie 3-2868
Dr. Emily V. KRUKAS
GYDYTOJA IR CHIRURGĖ
4146 SO. ARCHER AVE.
Val.: kasdien po pietų nuo 12-2:30
Daily afternoons.
Vakarais: pirm., antrad., ketvirtad. 6—8:30. Trečiadieniais tik susitarus.

Telefonai: ofiso GRovehill 6-5399
Rezid.: PRospect 6-4732
DR. A. MACIŪNAS
GYDYTOJAS IR CHIRURGAS
2423 WEST 63rd STREET
(kampas 63rd ir Artesian)
Ofiso val.: 2-4 ir 6-8 v. p. p. kasdien.
Trečiadieniais uždaryta.
Šeštadieniais nuo 2-4 val.

DR. EDWARD B. MURAUSKAS
GYDYTOJAS IR CHIRURGAS
OFISAS:
2750 WEST 71st STREET
(prie California Ave.)
Valandos pagal susitarimą.
Ofiso telefonas: GRovehill 6-1321
Jei neatsiliepia VIncennes 6-3900

DR. CONSTANCE O'BRITIS
PHYSICIAN AND SURGEON
2408 WEST 63rd STREET
Tel.: HEmlock 4-5524
Hours by appointment only.

DR. Z. RUDAITIS
GYDYTOJAS IR CHIRURGAS
SPEC. ORTOPEDIJA—
kaulų ir sąnarių ligos.
2435 WEST 69th STREET
Telefonas: REpublic 7-2290
Val.: kasdien 6-8 val. vak., šešt. 11-1 ir kitomis dienomis susitarus.

Dr. Fl. Tallat-Kelpša
Dr. E. Tallat-Kelpša
GYDYTOJAI IR CHIRURGAI
MARQUETTE PARKO OFISAS:
2656 WEST 63rd STREET
(kampas Washtenaw ir 63rd St.)
Kasdien 3-5, išskyrus antr. ir ketv.
Kasdien 6-8:30, išskyrus treč. ir šešt.
Tel.: PRospect 6-8548.
Cicero ofisas: 5002 West 16th Street.
Kasdien 6-8:30, antrad. ir ketv. 1-3, šeštadienį 11-1.
Telef.: TOwnhall 3-0959
Namų telef.: HEmlock 4-7080
Kitu laiku tik susitarus.

Telefonai: ofiso CLiffside 4-0253
Rezidencijos: YArds 7-6388
DR. A. Z. ŠAULYS
GYDYTOJA IR CHIRURGĖ
4645 S. ASHLAND AVE. (kmb. 211)
Pirm., Antr., Ketv. ir Penktad. 6:30—8:30 val. vak. Šeštadienį 2—4 v. p. p.

DR. V. P. TUMASONIS
GYDYTOJAS IR CHIRURGAS
Spec. chirurginės ligos.
Ofiso telef.: HEmlock 4-2123
6255 SO. WESTERN AVENUE
Rezid. telef.: PRospect 6-8484
Val.: 2-4 ir 6-8 vak. Šešt. tik 2-4 p. p.
Neturi valandų trečiadienį ir sekm.

Tel.: YArds 7-3526 — YArds 7-7410
DR. G. J. BYLAITIS
Nervų, vidaus ir vaikų ligos
Val.: pirm., treč. 6:30-8:30, šešt. 1:30-4
DR. J. G. VALAITIS
Val.: kasdien 6:30-8:30, šešt. 4-6.
4038 SO. ARCHER AVENUE

Telef.: ofiso PRospect 6-9400
Rezid.: HEmlock 4-3851
Dr. Ona Vaškevičius
(VAŠKEVIČIŪTĖ)
GYDYTOJA - CHIRURGĖ
6560 SO. WESTERN AVE.
Val.: kasdien nuo 1-3 popiet ir nuo 6-8 val. vakaro; šeštad. 1-4 popiet; trečiad. ir kitu laiku tik susitarus.

Tel.: ofiso VI 2-1581, rez.: VI 2-0742
DR. V. VILEIŠIS
GYDYTOJAS IR CHIRURGAS
802 WEST 31st STREET
(kampas Halsted ir 31-os gatvių)
Priėmimo valandos: 2-4 ir 6-8 val.
Šeštadieniais 2-4 val. po pietų.
Sekmadieniais uždaryta.

Orthopedas - Protezistas
P. ŠILEIKIS
Kaulų fraktūroms įtvarai, Polio-Cerebral Palsy ir įvairioms vaikų bei suaugusiųjų deformacijoms pašalinti spec. Aparatai. Amput. kojoms ir rankoms visų sistemų Protezai. Orthop. pėdos Plokštelės (Arch Supports). Moterims, vyrams ir vaikams įvairių tipų med. Bandažai ir t.t.
VAL.: 9—4 ir 6—8. Šeštadieniais 9—1
ORTHOPEDIJOS TECHNIKOS LABORATORIJA,
1911 W. 59th St., Chicago 36, Illinois.
Tel.: PRospect 6-5084

KITATAUČIAI GYDYTOJAI

DR. CHARLES SEGAL
GYDYTOJAS IR CHIRURGAS
4740 So. Ashland Ave.
(2-ras aukštas)
Ofiso telefonas: YArds 7-0554
Jei neatsiliepia šaukite:
Rez. telef.: MIdway 3-2880
OFISO VALANDOS:
Nuo 10 iki 12 val. ryto, nuo 2 iki 4 val. po pietų ir nuo 7 iki 8:30 vakaro.

AR JIESKAI DARBO?
SKAITYK KASDIEN
NAUJIENAS
IR TEMYK SKILTIS
"REIKIA DARBININKŲ"
Lietuviai taipgi perka ir parduoda ir progas sužino tiktai per
NAUJIENAS

IŠ CHICAGOS IR APYLINKIŲ

★

Sako, beismonte nedera gyventi

Oak Parko miestelio taryba nutarė uždrausti išnuomoti gyventi žmonėms namo pogrindžius (beismentus) ir iš garažų padarytas gyvenamąsias patalpas. Leidimas tokiose patalpose gyventi buvęs laikinis, išleistas 1946 m., kai būta butų trūkumo. Aukštas vietovės gyvenimo standartas neleidžiąs žmonėms tokiose patalpose gyventi.

Tačiau tos vietos namų savininkų sąjunga sako, kad ji su šiuo nutarimu be gailesčio kovosianti, nes tokios vietos tinkančios vidutinių pajamų žmonėms gyventi. Miestelio pirmininkas Christianse pažymi, jog nesą trūkumo butų vidutinių pajamų gyventojams, ir čia nesą reikalo toleruoti "nelegalias gyvenamąsias patalpas". Tokio trūkumo esama Chicagoje, bet ne Oak Parke.

Nubaudė už mėginimą papirkti

Teismas nubaudė $250 bauda namų savininką Benjamin Newmark, 8245 Rhodes. Mat, šis savininkas siūlė statybos inspektoriui $35 kyšio po to, kai inspektorius rado 31 nusikaltimą statybos kodui jo 22 butų name, esančiame 6548 Greenwood.

Uždraudė studentų draugiją

Northwestern universiteto studentų draugija Delta Kappa Epsilon dekano studentų reikalams McLeod buvo uždrausta neribotam laikui. Draugijai įsakyta išsikraustyti iš jos patalpų 2334 Sheridan, Evanstone.

Tai pirmas atvejas šio universiteto 93 metų istorijoje, kad visuomeninė organizacija čia buvo uždrausta.

Universiteto disciplinos komisija išrado, kad tos draugijos susirinkimuose girtauta, po išgėrimų nevienas studentas žuvo. Be to, buvo konstatuota, kad 20% tos draugijos studentų turėjo per menkus mokymosi pažymius. Draugija jau kurį laiką buvo suspenduota ir jai uždrausta šaukti susirinkimus, bet paaiškėjo, kad ir tuo laiku tokių susirinkimų būta. Keletas studentų dėl girtavimo buvo pašalinta kuriam laikui iš universiteto. Buvo atvejų, kad po girtavimų kai kurie studentai turėjo būti suspenduoti už nepadorų elgesį.

Kiek naudojasi piliečių teisėmis

Iš Galesburg, Ill., registruotų 18,185 balsuotojų, padavė savo balsus, renkant viename vietiniame distrikte aukščiausiojo teismo teisėją 93 asmenys. Visus balsus gavo ligšiolinis teisėjas Daily, abiejų partijų kandidatas.

Balsavimo išlaidos sudaro po $5.00 kiekvienam padavusiam balsą.

Reikia mokėti ir svetimą kalbą

Key mokykloje vasario mėnesį mokiniai buvo mokomi kasdien po 15 minučių ispaniškai. Tos pamokos buvo įvestos pirmame, ketvirtame ir penktame skyriuose ir jos buvusios sėkmingos.

Tai komentuodamas, "Sun-Times" pažymi, jog reikėtų anksčiau negu vidurinėje mokykloje pradėti amerikiečiams mokytis svetimos kalbos. Europoje vidurinėse mokyklose, ir net pradžios mokyklose, esą mokoma ir svetimų kalbų, nes ten netoliese gyveną kaimynai, kalbą kita kalba. Bet pasaulio nuotoliams moderniniais laikais mažėjant, ir amerikiečiams esąs būtinas reikalas, be anglų kalbos, mokėti dar vieną svetimą kalbą.

Lankėsi imperatorius

Haile Selassie, Etiopijos imperatorius, kuris važinėja po Ameriką, vakar lankėsi Chicagoje.

Midway aerodrome jį pasitiko ir oficialiai pasveikino miesto meras Kennelly, Chicagos prekybos ir pramonės sąjungos pirmininkas Coulter ir būrys čikagiečių. Imperatorius su savo palydovais buvo sustojęs Drake viešbuty, kur buvo rezervuotas 31 kambarys. Dieną buvo suruošti visuomenės pietus imperatoriui Sherman viešbuty.

Selassie, apžiūrėjęs miestą ir kai kurias pramonės įmones, vakar išvyko į St. Paul.

UNITED PRESS-NAUJIENŲ Radiophoto

Ethiopijos imperatorius Haile Selassie aplankė Baltuosius Rūmus, kur jis buvo prezidento Eisenhowerio svečias.

Nepavyko žygis prieš McCarthy

L. Gore, redaktoriaus iš Sauk City, Wis., žygis surinkti 403,904 parašus peticijai atšaukti iš senato Wisconsino senatoriui McCarthy nepavyko. Į Chicagą buvo atvežta saugoti 335,000 teisėtų parašų, tad jų nepakanka, kad galima būtų kreiptis į Wisconsino valstybės sekretorių imtis atitinkamų žygių.

L. Gore sakosi ir vėl imsiąsis akcijos ateinantį rudenį, po lapkričio mėnesio rinkimų.

Naujas CTA viršininkas

Chicagos eismo vadybos — CTA — tarybai vadovauti mero Kennelly skiriamas nuo birželio 15 d. V. E. Gunlock, Public Works viršininkas. Jis dar turės būti patvirtintas miesto tarybos. Ligšiolinis CTA viršininkas Budd atsistatydino.

Lituanistikos Instituto prezidentu išrinktas prof. dr. Petras Jonikas

Lituanistikos Instituto Prezidento Rinkimų Komisija, įvykdžiusi korespondenciniu būdu Lituanistikos Instituto prezidento rinkimus, pasiremdama Rinkimų Taisyklių 9 punktu, praneša visiems Lit. Instituto nariams ir lietuvių plačiajai visuomenei, kad absoliutine balsų dauguma (iš 37 balsavusiųjų 25 balsais) Lituanistikos Instituto prezidentu yra išrinktas prof. dr. Petras Jonikas, ligšiolinis Lit. Instituto laikinasis prezidentas.

Rinkimų Komisija:
A. Plateris, A. Baliūnas
J. Kutra

KROMELIS PERSIKĖLĖ Į SAVO NAMĄ

Jonas Kromelis, kuris ilgą laiką turėjo savo taverną 3404 S. Morgan St., nusipirko savo namą 1745 S. Halsted St., ten perkėlė savo biznį ir šeimą.

Naujojoj vietoj Kromelis atidarė taverną, turi įvairiausių gėrymų, o netolimoje ateityje rengiasi turėti ir užkandų.

Jonas Kromelis yra darbštus žemaitis. Savo laiku jis vertėsi prekyba Lietuvoje, vėliau Vokietijoje, o dabar stojo į biznį ir Amerikoje. Morgan gatvėje jis pasėkmingai vedė Nėringos Klubą. Reikia manyti, kad jis gerai jį ves ir savame name. Linkime jam pasisekimo.

—Nėringos Klubo lankytojai

Remtina gegužinė

Kaip kiekvieneriais metais, taip ir šiemet BALFo Chicagos Apskrities Valdyba ruošia smagią gegužinę — pikniką. Ji įvyks birželio 13 d. Willow West Inn and Picnic Grove (M. Bučo darže), 83 St. ir Willow Springs Road, Willow Springs, Ill.

Gegužinės ruošimo komisija yra padariusi viską, kad svečiai būtų visais atžvilgiais patenkinti ir smagiai praleistų laiką tyrame ore.

Gegužinės metu veiks du bufetai su įvairiais gėrimais. Virtuvėje kiekvienas galės nebrangiai ir skaniai pavalgyti. Šokiams gros geras orkestras. Bus ir linksma programa.

Taip pat atsilankiusieji turės progos gauti vertingų dovanų, kaip televizijos aparatą, lygintuvą (prosijimo mašiną), rankinį laikrodį ir daug kitų vertingų daiktų.

Visi, kurie atvyks busais nuo Archer Ave į pikniko vietą, bus nuvežti automobiliais nemokamai.

Visas pelnas skiriamas lietuviams Europoje šelpti, todėl atvykdami į pikniką tuo pačiu ir savo tautiečius paremsite. Gegužinė remiama lietuvių spaudos.

Visus maloniai kviečiame atsilankyti.

BALFo Chicagos Aps. V-ba

Iš Joniškiečių padangės

Gegužės 30 d. įvyko Joniškiečių L. ir K. Klubo gegužinė Liepos sode. Kaip komisija (Mrs. A. Burba, Mrs. A. Sankus ir Mrs. E. McNamee) sakė, kad visi atsilankę smagiai praleis laiką, taip ir buvo.

Diena pasitaikė labai graži, tai svečių daug atsilankė praleisti laiko su joniškiečiais. Darbininkės virtuvėj tik spėjo kepti "pampuškas" ir blynus svečiams, o silkių kepėjos sušilusios dirbo, kad svečiai neturėtų ilgai laukti. Prie baro visi darbininkai tekini lakstė, o kasininkas neturėjo laiko apie ką kitą galvoti. Saldainių pardavėjai ir tik spėjo skaityti saldainius.

Buvo gražių dovanų, kurias laimėjo Mrs. Norkus, Mrs. Petraitis ir Mr. Strakšas. Kai muzikantai užbaigė paskutinį valsiuką, svečiai nenorom skirstės į namus. Komisija buvo labai dėkinga, kad toks gražus būrys sevčių atsilankė.

Joniškiečių L. ir K. Klubo susirinkimas įvyksta birželio (June) 13 d. Vengeliausko salėj, 4500 S. Talman, 1 val. po pietų. Šiame susirinkime bus praėjusios gegužinės raportas.

Korespondentė

Lietuviškos knygos bibliotekoje

Sherman Parke atidaryta biblioteka, kurioje galima gauti ir lietuviškų knygų skaityti. Bibliotekos adresas: Park Library, 5440 So. Racine.

Čia galima gauti, be lietuvių, ir šiomis svetimomis kalbomis knygų: čekų, kroatų, prancūzų, vokiečių, graikų, vengrų, italų, lenkų, rusų, švedų ir ukrainiečių.

Biblioteka atdara šiokiadieniais nuo 9 val. ryto iki 9 val. vakaro, o šeštadieniais nuo 9 val. ryto iki 5:30 v. v. **A. Žalpys**

Naujienų gegužinė

"Naujienų" gegužinė jau nebetoli. Ji įvyks birželio mėn. 20 d. Liberty Grove, Willow Springs, Ill.

Parengimų Komisija visus nuoširdžiai kviečia atsilankyti su draugais ir linksmai praleisti sekmadienį.

Jauni ir senesnio amžiaus žmonės galės pašokti gerai muzikai grojant. Bus ir kitokių pamarginimų. Veiks gaivinančių gėrimų bufetas ir virtuvė.

Rengėjai

Komunistai persekioja tremtinius

Mūsų spaudoje būna dažnai pranešimų apie buvusių tremtinių persekiojimus iš komunistų pusės Anglijoje, Australijoje ir kituose kraštuose. Bet tokių reiškinių pasitaiko ir Amerikoje.

Pažinau vieną lietuvį tremtinį inteligentą, prie kurio kibo komunistai, dar jam gyvenant Vokietijoje. Atvykęs į Ameriką, jis tarėsi būsiąs saugus. Bet kartą viename JAV didmiesty nei iš šio nei iš to šalia jo sustojo gražiai apsirengęs nepažįstamas žmogus ir angliškai jam pasakė: "Mes tave visur surasime".

Minėtas tremtinys turėjo nemalonumų ir fabrike, kuriame jis dirba. Vienas jo bendradarbis, jau Amerikoje gimęs rusas, visą laiką jį sveikino "Heil Hitler". Nuo šito sveikinimo jis atprato tik tada, kai vieną kartą tremtinys atsakė: "Heil Stalin".

Labai neseniai kitas tremtinys dirbtuvėje buvo išvadintas "naciu". Kai šis paklausė pravardžiuotoją, kodėl jam toks vardas prikergiamas, tai užsipuolėlis paaiškino: "Tavo išvaizda primena vokiečių karininką".

Panašių reiškinių pasitaiko ir daugiau. Visa tai liudija, kad komunistų agentai netelpa savo kaily ir ieško priekabių prie jų nekenčiamų tremtinių. Tiesa, retas kuris tremtinys duoda pagrindo kai kuriems priekaištams; bet tai ne komunistams teisti.

K. Ch.

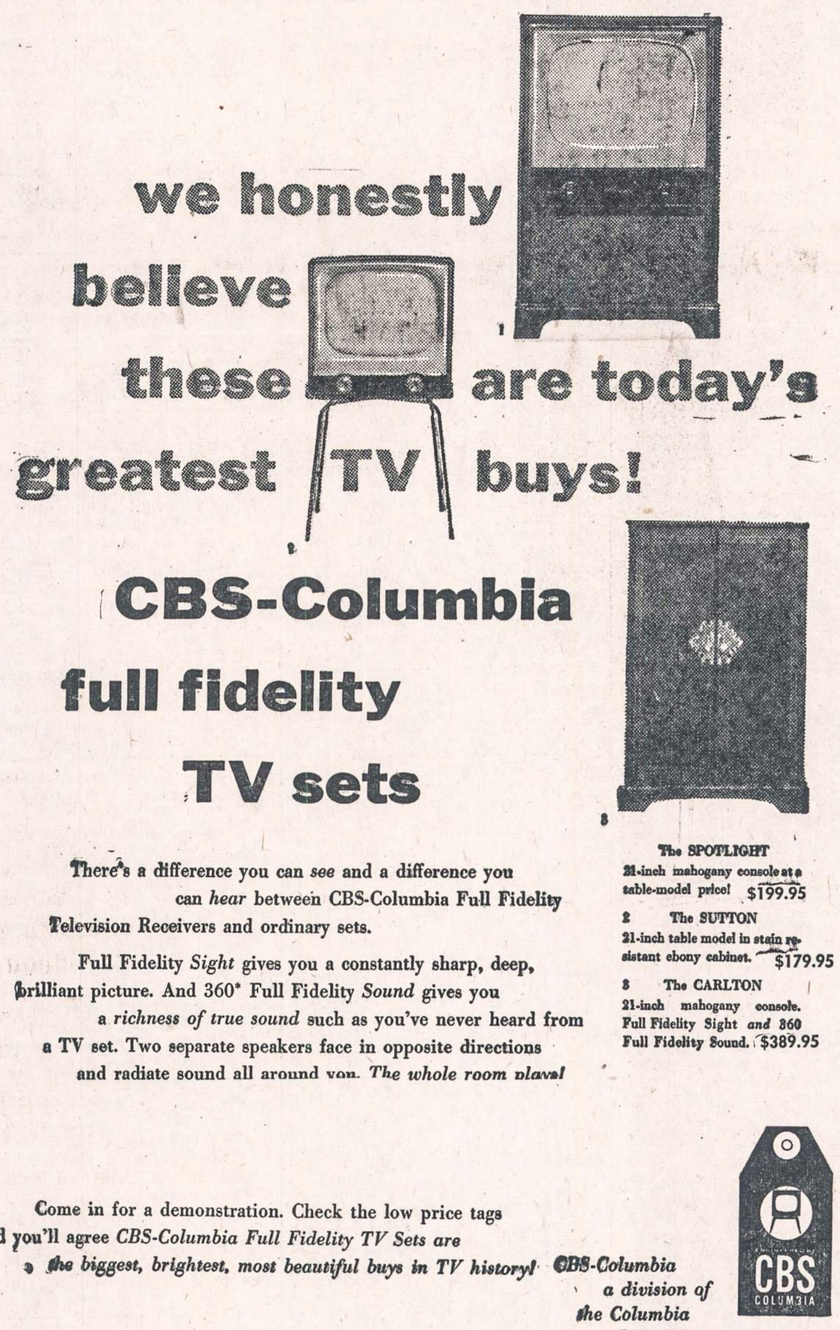

There's a difference you can *see* and a difference you can *hear* between CBS-Columbia Full Fidelity Television Receivers and ordinary sets.

Full Fidelity *Sight* gives you a constantly sharp, deep, brilliant picture. And 360° Full Fidelity *Sound* gives you a *richness of true sound* such as you've never heard from a TV set. Two separate speakers face in opposite directions and radiate sound all around you. *The whole room plays!*

Come in for a demonstration. Check the low price tags and you'll agree *CBS-Columbia Full Fidelity TV Sets are the biggest, brightest, most beautiful buys in TV history!*

CBS-Columbia a division of the Columbia Broadcasting System

CBS COLUMBIA

GUARANTEED ELECTRIC APPLIANCE AND FURNITURE COMPANY

2876 West Cermak Rd. BIshop 7-3333

OPEN MONDAY AND THURSDAY EVENINGS

DĖL NAMAM REIKMENŲ VISUOMET LANKYKITE ŠIĄ

ERDVIĄ IR PATOGIĄ SENIAUSIĄ LIETUVIŲ BENDROVĖS KRAUTUVĘ

PROGRESS FURNITURE CO.

4181183 ARCHER AVE.
Tel. LAfayette 3-3171
Brighton Parko Kolonijoje

KAS DIENĄ ČIA RASITE DIDŽIAUSIAS PREKIŲ VERTYBES
Naujausių madų, gerųjų išdirbysčių rakandų, kaurų, pečių, televizijos aparatų, refrigeratorių, plovyklų, vaikams rakandų ir visų kitų namam reikmenų. LENGVI IŠSIMOKĖJIMAI PRITAIKOMI VISIEMS.

CLASSIFIED ADS.

RENTING IN GENERAL
Nuomos

IŠNUOMOJAMAS suaugusiems asmenims: 2 vyrams arba moterims, 2 kambarių furnišiuotas ar nefurnišiuotas butas. 706 West 60th Place. WEntworth 6-5163

DIDELIS miegamasis kambarys vyrui. Prieinama kaina. 3527 So. Halsted. VIrginia 7-9079

FARMS FOR SALE
Ūkiai Pardavimui

$14,000 ar geriausias pasiūlymas. 5 akrų farma. Naujas 4 kambarių namas, garažas ir vištininkas, su visais miesto patogumais. Yra ant 135-tos gat., 3 blokai nuo Archer Ave., 4-A į vakarus. Atdara apžiūrėjimui kasdien iki 7 val. vakaro. Savininkas lietuvis Mr. Songaila.

HELP WANTED — FEMALE
Reikia Darbininkių

Registered Nurses

For unit soon to be affiliated with Canser research at University of Chicago.

Good working conditions. Pleasant associates.

Applicants must be graduates of accredited schools of nursing & licensed in Illinois.

Write full details of experience to —

ADMINISTRATOR
CHICAGO TUMOR INSTITUTE
21 W. Elm — Chicago

RAG SORTERS
Reikalingos skudurų rūšiotojos dirbti skudurų dirbtuvėje. Patyrusios ir nepatyrusios. Nuolatinis darbas, 5 dienų savaitė. Geras atlyginimas.

Kreiptis:

PUBLIC IRON AND METAL COMPANY
7735 West 47th Street
Telefonai:
LYONS 3-4710
BISHOP 2-2023

St. Olaf Hospital, Austin, Minnesota, has attractive vacancies for REGISTERED GRADUATE NURSES for general duty. Good working conditions. Excellent climate. Applicants must be eligible for license in Minnesota. Write full details of education and experience to: Administrator
ST. OLAF HOSPITAL
908 Lansing Ave., Austin, Minnesota

FLINT OSTEOPATHIC HOSPITAL
FLINT, MICHIGAN
has attractive vacancies for REGISTERED GRADUATE NURSES
(Undergraduates also accepted)
Pleasant working conditions
Good wages. Paid vacations.
Paid life insurance.
Blue Cross optional.
Openings on all shifts.
Write full details of education and experience to:

Administrator
FLINT OSTEOPATHIC HOSPITAL
Flint, Michigan. Phone CEdar 2-7457

JAUNOS DP merginos prie lengvo namų ruošos darbo, prižiūrėti vaikus. Gyventi vietoje. Vakarinėje užmiesčio dalyje. ORchard 5-3984 (apmokėsim telefoną).

REAL ESTATE FOR SALE
Namai, Žemė — Pardavimui

ŠTAI KUR PROGA!
Marquette Parke arti krautuvių ir gero susisiekimo parduodamas mūrinis 5 kamb. bungalow. Rūsy įrengtas dar 4 kamb. butas, kuris neša $50 nuomos per mėnesį. Automatinis šildymas. Dvigubas garažas. Visa kaina tik $16,500. Geresnio pirkinio nesulauksite!

Kedzie ir 108th St. rajone už $12,300 galit įsigyti 5 kambarių mūrinį bungalow su centraliniu automatiniu šildymu. Platus sklypas, mūr. garažas.

Apinaujis 2 aukštų Georgian tipo mūrinis šviesus 6 kamb. namas su automatiniu šildymu. Gražus ir patrauklus iš lauko ir viduje. Yra garažas. Talman prie 59th St. Pamatymas nieko nekainuoja—tik paskambinkit man!

P. LEONAS
F. H. HALVORSEN CO.
REAL ESTATE
3145 W. 63rd St. Tel.: HE 4-4300
Buto tel.: AB 4-9611

NAMŲ REMONTAS
(REMODELING)
Atlieku cemento, karpenterio, mūro ir kitus darbus. Iki $2,500 nereikia nieko įmokėti, o už didesnius darbus susitarsime.
Dirbu Chicagoje ir priemiesčiuose.

PETRAS POCIUS
6828 So. Maplewood Ave.
REpublic 7-1223

Tarpininkaujame perkant ir parduodant namus, biznius ir kt. nuosavybes. Parūpiname paskolas, visų rūšių apdraudas ir sutvarkome bei notarizuojame klijentams nemokamai nuosavybės dokumentus.
KUTRA - NORKUS REALTY
2405 W. 51st Street. PRospect 6-7238
RE 7-7321 (vak.) WA 5-5699 (vak.)

PARDUODAMAS ar mainomas Lake Michigan rezortas, 4 mylios nuo Escanaba, M 35. Tel. Summit 1986-R-2.

BUSINESS CHANCES
Biznio Progos

PARDAVIMUI taverna ir likerių štoras. Kreipkitės 4046 Archer Avenue.

MISCELLANEOUS
Įvairūs Dalykai

JONAS CONRAD
TUCK POINTING BIZNYJE
Atnaujina pasenusį namą, pripildo lietaus išplautus plytų tarpus. Taiso kaminus ir apie langų rėmus. Daugelio metų patyrimas darbe. Reikalui esant, kreipkitės į lietuvį —
J. CONRAD, 5242 S. Artesian Ave.
GRovehill 6-4177