ORAS
Tvanku. karšta ketvirtadienį ir toliau.
Saulė teka 5:16, leidžiasi 8:28

NAUJIENOS

THE LITHUANIAN DAILY NEWS

The First and Greatest Lithuanian Daily in America
NAUJIENOS
The Lithuanian Daily News
Published by The Lithuanian News Publishing Co., Inc.
1739 So. Halsted St., Chicago 8, Ill.
HAymarket 1-6100
Over One Million Lithuanians In The United States

VOL. XLI | Kaina 5c | ...ago 8, Ill. Ketvirtadienis, Birželio-June 17 d ,1954 m. | Price 5c | No. 142

MIDWEST INTER-LIBRARY CENTER CHICAGO

Midwest Inter. Library Center 5721 Cottage Grove Ave

CHURCHILL PATS PASISIULE,-EISENHOWER

VANDENILIO BOMBOS GAMINTOJAS ABEJINGAS OPPENHEIMER GENIJUI

Kongreso komiteto direktorius įtaria "Mr. Atom" buvus Sovietų Sąjungos špionažo agentu

WASHINGTONAS, D. C. — Atominės Energijos Komisija paskelbė atominių mokslininkų liudijimus Dr. Roberto Oppenheimerio byloj, kurios išvadoj speciali komisija pasiūlė nebeprileisti šio garsiojo fiziko prie atominių paslapčių.

Speciali komisija, tyrusi D.r Oppenheimerio, įgavusio "Mr. Atom" vardą nuo pirmosios Amerikos atominės bombos pagaminimo, kartu paskelbė, kad ji laiko Dr. Oppenheimerį ir lojaliu piliečiu. Iš 38 liudininkų, apklausinėtų šioj byloj, didžioji dauguma (25) taip pat ji vadino "ištikimu", o daugis ir "patikimu" mokslininku, dėl kurio žinių ir gabumų nereikėtų jo atstumti nuo atominės energijos tyrinėjimų.

Užvilkinęs 4 metus h. bomba

Tarp tų 13 mokslininkų, kurie pasisakė prie "Mr. Atom", yra ir vandenilio bombos gamintojas Edward Teller. Jis liudijo, kad šį baisųjį ginklą JAV būtų galėjusios pasigaminti 4 metus anksčiau, jeigu tam nebūtų priešinęsis įtakingasis atominės bombos gamintojas Dr. Oppenheimer.

Trumano įsakymas įvaręs "entuziazmo"

Edward Teller liudijo, kad mintis gaminti vandenilio bomba iškilo 1946 m. Bet Atominės Energijos Komisijos vyr. patarėjas Oppenheimer šiam planui nepritarė ir tuo atbaidė daug kitų mokslininkų. Galiausiai prez. Trumanas 1950 m. atmetė AEC mokslininkų tarybos ir pačios komisijos nutarimą ir įsakė pradėti kuo skubiausiai gaminti vandenilio bombą. Tada ir Oppenheimer pradėjęs rodyti entuziazmo. Tolimesnis priešinimasis būtų reiškiąs JAV prezidento įsakymo sabotavimą.

Ne visiems autoritetas

Vandenilio bombos "tėvas" E. Teller aiškiai pasakė, kad jis daugeliu atvejų neturįs respekto Oppenheimeriui. "Aš norėčiau, kad gyvybiniai šalies interesai būtų buvę patikėti tokiems žmonėms, kuriais galėčiau daugiau pasitikėti". Jis patarė neprileisti Oppenheimerio prie atominių paslapčių arba bent atsisakyti jo patarimų šiais klausimais.

Pasitarnavęs sovietų interesams

Dar daugiau nepalankūs Oppenheimeriui buvo William L. Borden liudijimai. W. Borden keletą metų buvo Kongreso atominės energijos komisijos direktorius. Jo manymu, apie Dr. Oppenheimerį galima daugiau sakyti, kad jis buvo sovietų agentas, negu, kad nebuvo. Savo slopinančia nuomone Oppenheimeris bus pasitarnavęs sovietų interesams, sako Borden.

Draugai "tik komunistai"

William Borden savo nepasitikėjimą Oppenheimeriu parėmė šiais tvirtinimais; Oppenheimeris duodavo žymias sumas pinigų komunistų partijai; neturėjo draugų, kurie nebūtų komunistai; turėjo mažiausia vieną komunistę už mylimąją (jo dabartinė žmona yra komunistų pareigūno, žuvusio ispanų pilietiniame kare našlė); buvo komunistų partijos įrankiu, ieškant slaptų žinių, buvo nuolatiniame kontakte su sovietų špionažo agentais.

Lietuvių draugai Kongrese stiprina laisvės viltis

Linkėjimai pabaltiečiams minint baisiuosius trėmimus

NEW YORKAS. — Lietuviams, latviams ir estams minint baisiuosius savo tautiečių trėmimus į Sibirą prieš 13 metų, be prezidento ir kitų aukštų pareigūnų atsiuntė linkėjimų telegramų eilė senatorių ir Kongreso atstovų.

Sen. Lehman (dem.-N. Y.) savo telegramoj apgailestavo, kad negali šį kartą būti kartu su pabaltiečiais šiame gedulingame minėjime.

Atst. Kersten, esąs užgrobimų tyrinėjimų reikalais Londone, taipgi apgailestavo, kad negali asmeniškai dalyvauti Pabaltijo Genecido dienos minėjime. Kongreso atstovas palinkėjo ištvermės kovoj už laisvę ir pažadėjo tolimesnės paramos.

F. D. Roosevelt jr. (dem.- N. Y.) savo sveikinime Pabaltijo valstybių laisvės komitetui sako, kad pabaltiečių kovos reikalas yra visos laisvosios žmonijos reikalas. Jis pažadėjo savo pareiškimą apie Pabaltijo tragedijas įtraukti į Kongreso protokolus.

Komunistai skelbia kovą JAV politikai

Tikslas: "atskirti tautą nuo šalies vyriausybės

NEW YORKAS. — Amerikos komunistų partija skelbia savo spaudoj, kad ji neseniai turėjusi savo konferenciją ir išdirbusi ateičiai "taikos politikos" programą.

Komunistų programa yra ta pati, kaip ir Prancūzijoj ar Anglijoj, kur jie siekia sukiršinti sąjungininkus ir atstumti anglus, prancūzus nuo "Amerikos karo kurstytojų".

Amerikoj komunistai stengiasi atskirti žmones nuo vyriausybės. Partija ragina kovoti išvien su darbininkų unijomis ir plačiosiomis masėmis prieš dabartinę "karo vyriausybę". Į jos vietą turinti būti išrinkta tokia valdžia, kuri atnaujintų Roosevelto laikų politiką ir atstatytų Amerikos — sovietų glaudų bendradarbiavimą, sako Amerikos komunistų partija.

Kito senosios komunistų giesmės punktai yra: taika Indokinijoj, atominių bombų uždraudimas, komunistinės Kinijos priėmimas į Jungtines Tautas ir prekybą su "liaudies demokratijomis".

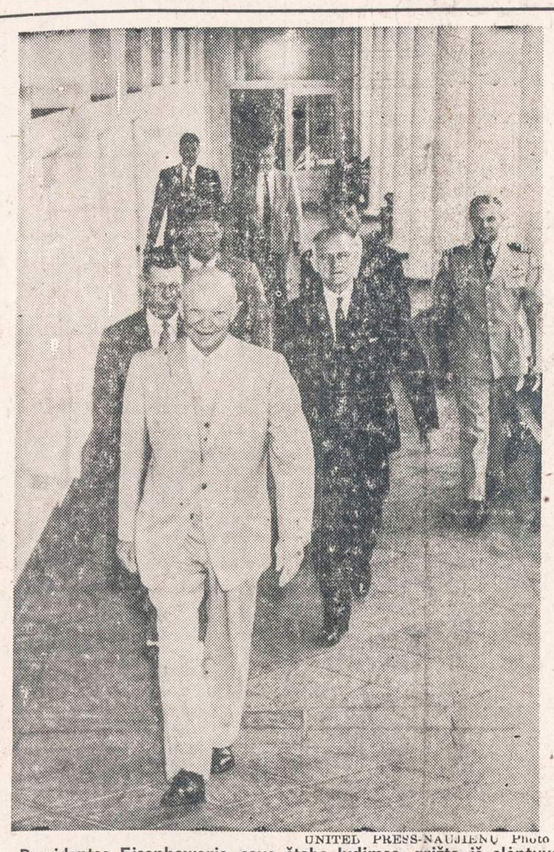

UNITED PRESS-NAUJIENŲ Photo

Prezidentas Eisenhoweris, savo štabo lydimas, grįžta iš slėptuvės atgal į savo kabinetą. Kaip ir daugely kitų vietų, birželio 14 dieną Washingtone taip pat vyko menamas užpuolimas iš oro. Vadinasi, buvo menamai numesta "atominė bomba". Tuo simuliuoto užpuolimo metu gyventojai turėjo pasislėpti kur saugesnėse vietose.

McCarthy turi ir šalininkų

"Macartizmas-amerikonizmas"

HOUSTON, Tex. — Dr. Clarence Manion, buvęs Notre Dame teisių fakulteto dekanas ir prez. Eisenhowerio administracijos studijų komiteto pirmininkas, pavadino sen. McCarthy "simboliu prieš komunizmą".

Dr. Manion reikalavo savo kalboj nutraukti diplomatinius santykius su Sovietų S-ga ir kitais komunistų kraštais. Jis pasididžiavo Amerikos Legionu, vienintele organizacija, kuri pareiškė protestą, kai JAV 1933 metais pripažino Sovietų S-ga ir užmezgė diplomatinius ryšius.

Chicagoj buvusi komunistė Mrs. Helen Wood Birnie savo kalboj Central Lion klube pasakė, kad "macartizmą galima vadinti gero amerikonizmo sinonimu".

Ji prisiminė savo dienas komunistų partijoj prieš 20 metų, kada ji organizavo darbininkus į komunistų partiją. Dabar ji remia antrąjį kraštutinumą "macartizmą", nes McCarthy raunąs komunizmą su šaknimis.

Šitaip kalba diplomatas

AMERIKIEČIAI SERGĄ KARINIU PSICHOZU

CAMBRIDGE, Mass. — Išleidžiant naują studentų laidą iš Radcliffe kolegijos, George Kennan su "spaudančia širdim" kalbėjo, kad amerikiečiai nebetekę vilties susitarti su Rytais ir pamažu apsipranta su mintim, kad atominis karas yra vienintelis sprendimas.

George Kennan mato ateities karo pavojų ne prieš agresingoj politikoj, bet šitokiame amerikiečių galvojime.

George Kennan ilgus metus buvo Valstybės departamente patarėju, vėliau ambasadorium Maskvoj. Jis laikomas "vienas iš didžiausių" sovietų politikos žinovų, gal būt, dėlto, kad moka rusiškai.

Vėliausios Žinios

— Sprendžiant McCarthy-armijos bylą paties senatoriaus apklausinėjimas užtruko ilgiau, negu buvo numatyta. Ketvirtadienį manoma tyrinėjimus baigti.

— Komunistinė Kinija patvirtino, kad jos sargyblaiviai pagrobė anglų sportinę jachtą su 9 laivyno karininkais. Komunistai tvirtina, kad jachta buvo įplaukusi į Kinijos teritorialinius vandenis.

— Genevoj, baigiantis derybom dėl taikos Indokinijoj, atvyko prancūzų užsienio reikalų ministeris Bidault susitarti dėl technikinių komisijų sudarymo, kurios turi sudaryti įspūdį, kad konferencija visiškai nenutrūktų.

— 92 vokiečiai buvo nuteisti Rytinėj Vokietijoj mirties bausme už dalyvavimą sukilime pereitų metų birželio 17 d.

— Gvatemalos imigrantų sluoksniuose Meksikoj tvirtinama, kad Gvatemalos prokomunistinis prezidentas Arbenz ruošiasi atsisakyti valdžios ir apleisti šalį, reikalaujant armijos karininkams.

— New Yorke federalinis teismas pripažino kaltus 4 puertorikiečių teroristus, sužeidus 5 Kongreso atstovus kovo 1 d. Bausmės bus nustatytos vėliau.

— Prez. Eisenhoweris kitą savaitę susišauks abiejų partijų vadus Kongrese ir apsvarstys tolimesnius žygius Azijoj.

— Genevoj Kinijos užsienio reikalų ministeris Chou savo ilgoj kalboj ragino vakariečius tęsti toliau derybas dėl taikos Indokinijoj.

— JT Saugumo Taryba nutarė pasiūlyti, kad jos stebėtojai vyktų tik į Tailandą, ir vengtų Laos bei Kambodiją, kas yra tik dalinis Tailando prašymo patenkinimas. Tokią rezoliuciją tikimasi pravesti, nesusilaukus sovietų atstovo vetavimo. Sovietams vetavus, reikalas bus atiduotas JT visumos susirinkimui.

Spauda paduodanti klaidingą vaizdą Azijos klausimais

Tikrieji JAV draugai niekinami

WASHINGTONAS, D. C. — 75% Amerikos laikraščių redaktorių yra taip nusiteikę prieš Chiang-Kaisheką ir prezidentą Syngman Rhee, kad skaitytojai negali iš tos spaudos susidaryti tikro vaizdo apie Aziją.

Šitaip kalbėjo Senato vidaus saugumo komitete John C. Caldwell, anksčiau buvęs JAV informacijos tarnybos Kinijoj vicedirektorius.

Caldwell įrodinėjo, kad amerikiečių spauda yra, ypač buvo anksčiau komunistų įtakoj. Jis atsimena savo kelionę į Kiniją 1946 metais. JAV ambasada Kinijoj tuoj pasiskubino ji suvesti su "įtakingiausiais Kinijos žurnalistais" Miss Kung Peng iš Čunkingo ir Mr. Huang Hua. Šiedu kinai buvo didžiausi Amerikos spaudos atstovų informuotojai apie Kinijos "tikrąją padėtį", kai tenai gen. George Marshall bandė sutaikinti Chiang-Kaisheką su komunistais.

Šiedu kinai turėjo būti svarbūs ir įtakingi, sako su ironija Caldwell, nes juodu dabar kaip tik priklauso komunistinės Kinijos delegacijai Genevoj.

Geriau kalėjime nei komunistų "rojuje"

Nusivylę vakarų dezertyrai grįžtų atgal, kad galėtų

BERLYNAS. — Amerikos, anglų ir kiti vakarų dezertyrai, kurie bėga nuo bausmių į Rytinę Vokietiją, mano, kad jie atsidurs į rojų. Restoranuose, baruose netrūksta komunistų agenčių, kurios prikalba jiems pasakiškų dalykų.

Bei kai juos pabėgusius komunistai panaudojo kuriam laikui "taikos propagandai". vėliau uždaro į koncentracijos lagerį Bautzene. Tiems, kuriems pasisekė pabėgti, nesigaili pasidavę savo teismo organams. Jie sako, geriau keletas metų kalėjime, negu pasilikti visą gyvenimą pas komunistus.

Minėtoj stovykloj Bautzene esą apie 100 dezertyrų: amerikiečių, anglų, prancūzų ir olandų. Per mėnesį ten pristato po vieną naują dezertyrą.

Evangelistas Graham ruošiasi į Rusiją

STOCKHOLMAS. — Žinomas evangelijos skelbėjas Billy Graham, kuris savo pamokslais pagarsėjo ne tik Amerikoje, bet ir Anglijoje bei Švedijoje, pareiškė, kad jis "yra pasiryžęs su savo misija vykti į Rusiją", jeigu gaus Maskvos sutikimą.

Protestantiškame buržuaziniame pasaulyje B. Graham yra toks populiarus, kad, norėdami pasiklausyti jo pamokslų, žmonės už įėjimą moka didelius pinigus. Graham turi platų savo propagandos štabą ir daro milijonų apyvartą kiekvienais metais.

— Švedų užsienio reikalų ministeris Osten Unden atvyko į Maskvą tartis su prekybos ministeriu Mikojanu dėl prekybos padidinimo.

ANGLIJOS - JV VADŲ SUSITIKIMAS KELIA NERIMĄ RYTUOS, VAKARUOS

Komunistai bijo Azijos "NATO"; amerikiečiai - didžiųjų konferencijos su Georgi Malenkovu

WASHINGTONAS, D. C. — Prezidentas Eisenhoweris trečiadienio spaudos konferencijoj rado reikalo pareikšti, kad Winston Churchill pats pasisiūlė atvažiuoti pasitarimams į Washingtoną.

Churchillis, siūlydamas šį susitikimą, priminęs, kad Anglijos ir Jungtinių Valstybių vyriausybių vadų pasitarimai išblaškytų susidariusią pasauly teoriją apie didelius nuomonių skirtumus tarp šių dviejų vyriausybių.

Vaidenasi Jaltos dvasia

Kartu Washingtone pasigirdo tvirtinimų, kad Churchillis atvyksta tartis ne vien dėl Pietryčių Azijos "NATO" organizavimo. Senasis premieras atsivežąs ir savo senąjį planą — perimti pasaulio taikos klausimą spręsti vyriausybių galvoms ir susitikti su Malenkovu. Churchillis galįs pasiūlyti Anglijos prisidėjimą prie bendrojo Azijos fronto organizavimo, bet tá sąlyga, kad pirma reikia išbandyti susitarimo galimybes su pačiu Malenkovu.

Priešmirtinės ambicijos

Ryšium su Churchillio nutarimu atvykti birželio 25 d. į Washintoną pranešama, kad Churchillis jau dviem atvejais buvęs pusiau paralyžuotas. Dėl vieno to kio paralyžavimo turėjo būti atidėta ir Bermudos konferencija.

Toliau sakoma, kad Churchillis serga ne tik fiziškai, bet ir dvasiškai — panašiai, kaip kad sirgo Rooseveltas: suvaidinti didelio taikos apaštalo vaidmenį, kad būtų įrašytas į istoriją ne vien kaip karų vadas. Rooseveltas Jaltos konferencijoj "taikos labui" patenkino visus Stalino reikalavimus, ir po dviejų mėnesių mirė. Dabar Churchillis skubąs taip pat padaryti savą "įnaša": perkalbėti Eisenhowerį, kad jis sutiktų derėtis su Malenkovu.

Ir jei vėliau paaiškės šie Churchillio užsimojimai, prezidentas Eisenhoweris galės pasakyti, kad ne jis buvo šių pasitarimų iniciatorius, ką jis trečiadienį ir priminė spaudos konferencijoj.

Išsigando ir komunistai

GENEVA. — Žinia apie Churchillio nutarimą važiuoti derybom į Washintoną padarė komunistų delegacijų tarpe bombos įspūdį.

Komunistai pamatė, kad šis susitikimas padarys galą jų sekmingam diplomatiniam žaidimui, užtrukusiam 8 savaites, aktyviai dalyvaujant ne kam kitam, kaip Churchillio užsienio reikalų ministeriui Edenui.

Ne tik komunistai, bet ir visas pasaulis pamatė, kad Jungtinės Valstybės buvo teisios, nieko gero iš konferencijos nelaukdamos. Anglai dabar turi pripažinti, kad JAV moka pasakyti tvirtą žodį. Komunistai žino, kad abejingam ir svyruojančiam Churchilliui nepasiseks perkalbėti prez. Eisenhowerio derybom su Malenkovu. Iš Dulles pakartotinio pareiškimo matyti tik tokios galimybės: arba anglai prisidės prie planuojamojo kolektyvinio fronto Azijoj, arba Jungtinės Valstybės bandys apsieiti ir be anglų.

Rytinėj Vokietijoj skelbia plebiscitą

Komunistai nesiliauja tyčiojęsi iš žmonių

BERLYNAS. — Birželio 27-29 dienomis Rytinėj Vokietijoj vyks plebiscitas — "žmonių atsiklausimas".

Žmonės turės atsakyti į du klausimus: ar jie nori taikos sutarties ir okupacinės armijos atsitraukimo, ar Europos jungtinės armijos su pratęsta 50 metų karine okupacija?

Tokią komediją pasiūlė dar Berlyno konferencijoj Molotovas. Vakarų atstovai tik nusijuokė iš šio naivaus sovietų manievro. Tačiau plebiscitas vis tiek įvyks ir žmonės pasisakys ne kitaip, kaip nori sovietai.

Sovietai nušovę Japonijos šnipą

Kitus du pagavę į nelaisvę

TOKIJAS. — Iš Maskvos radijo buvo nugirsta, kad sovietų sargybiniai užtikę vienoj saloj "į rytus nuo Sibiro" tris japonų šnipus.

Du iš jų pagavę, o trečią nušovę. Salos "į rytus nuo Sibiro" yra Kurilų salos, kurias Vakarų sąjungininkai perleido sovietams už jų "pagalbą" kovoj prieš Japoniją. (Sovietai kariavo su Japonija tik 6 dienas).

Sūnus planavo nužudyti tėvą

INDIANAPOLIS, Ind. — William Miller, 16 metų, kartu su savo draugu Kenneth Mahurin, 17 metų, apiplėšė tėvą Herbert Miller, turintį gazolino stotį.

Tėvas pažino sūnų iš balso (sūnus gyvena su motina, kuri yra nuo vyro atsiskyrusi) ir tuo remiantis policija suėmė abu piktadarius. Per tardymą paaiškėjo, kad sūnus liepė draugui nušauti tėvą, bet kadangi jis ir taip davė $100, draugas nebematė reikalo tėvą nužudyti.

Norvegai griebia "jūros sidabrą"

Nepraprastai žuvingi metai

OSLO, Norvegija. — Šių metų sezoną (nuo sausio 1 iki gegužės 1) norvegų žvejai pagavo milijoną tonų silkių, vertų $29,540,000.

Pereitais metais per tą laiką pagauta 650,000 tonų, įvertintų $17,500,000.

Apdirbus žuvį į mėsą ir alyvą, jos vertė pakilo iki $49 mil. Norvegai suranda savo žuviai vis naujų rinkų. Per pirmąjį šių metų bertainį eksportuota žuvies konservų 70% daugiau, negu pereitais metais.

— Kolumbijos vyriausybė amnestavo 1,000 politinių kalinių, tarp jų 230 studentų, suimtų po kruvinų riaušių pereitą savaitę.

Siegler
PATENTED AUTOMATIC

GAS HEATERS

ALL MODELS ON DISPLAY

OUR INSTALLATION WILL PASS GAS CO. INSPECTION.

We conceal all pipes inside your walls and give you a

1-YEAR FREE SERVICE POLICY

Free Heating Counsel

Come in, write or phone us about your heating problems. Our expert heating engineers will gladly assist you in working out the most practical ant least costly solution! NO OBLIGATION!

OGDEN STOKER SALES & SERVICE

1314 WEST GRAND AVENUE

Phone: SEeley 3-7112-3

Hours: 9 to 5:30 Daily — Mon. and Thurs. 9 to 9

Roosevelt Furniture

Pavasarinis birželio mėn. matrasų

$19.95 ir brangesnių.

IŠPARDAVIMAS

Galite įsigyti naujus matrasus ir springsus Slumberon, Englander, Pilo Rest ir kitų išdirbysčių. Atvykite į šią lietuvišką baldų krautuvę ir pasirinkite moderniškiausių baldų prieinamomis kainomis ir lengvomis sąlygomis.

ROOSEVELT FURNITURE CO.

2310 W. ROOSEVELT ROAD Tel.: SEeley 3-4711

Krautuvė atidaryta sekmadieniais nuo 11 iki 4:30.

LIETUVIŲ PREKYBOS NAMAI

Moderniškiausi baldai, 1954 metų modelio televizijos aparatai: ZENITH, MOTOROLA, WESTINGHOUSE, SYLVANIA ir daug kitų. Skalbiamos mašinos, šaldytuvai, gazo šildymui pečiai: SIEGLER, MOORE IR kiti. Radio aparatai, kilimai, spyruokliai, matracai ir visa, kas tik reikalinga namų įrengimams.

Lengvi išmokėjimai, sekmadieniais jokių taksų.

FURNITURE CENTER INC.

Įmonės vedėjas JUSTAS LIEPONIS

3222-24-26 So. Halsted Str. VIctory 2-4226

Įmonė atidaryta: Pirm., Ketv. 9-9:30 Kitomis dien. 9-6. Sekm. 10-5 val.

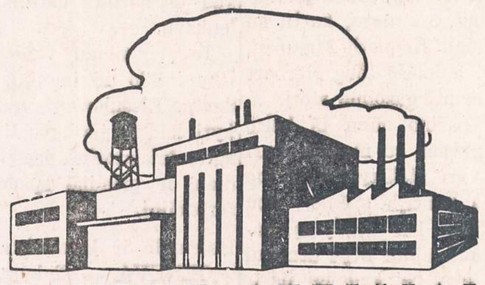

TAUPYK ATEIČIAI

Kiekvieno ateities laimė priklauso nuo to, kiek jis sutaupė, kada galėjo taupyti. Ką beplanuosi ateičiai atsakymas vis tas pats.

Taupydami Universal Savings and Loan bendrovėje, gausite gerą dividendą, užtikrintą saugumą ir mandagų patarnavimą, nes indėliai yra apdrausti iki $10,000 kiekvienam asmeniui, o vedusių porai kombinuoti iki $30,000.

Nemokamas sustojimas automobilistams.

UNIVERSAL SAVINGS & LOAN ASSOCIATION

1800 So. Halsted Street Chicago 8, Ill.

Telefonas: HAymarket 1-2028

VALANDOS: Pirmadieniais, antradieniais ir penktadieniais nuo 9 ryto iki 4 val. vakaro. Ketvirtadieniais nuo 9 ryto iki 8 vak. Trečiadieniais ir valstybės šventėmis uždaryta. Šešt. nuo 9 val. ryto iki 3 val. po pietų.

IŠ JUBILIEJINIO KONTESTO PADANGĖS

Deveikis su Preikšaičiu nenuilstamai stiprina savo pozicijas ir savo varžovus yra tolokai palikę. — Vera Jelga staiga užėmė trečią vietą. — J. Janulaitis ir K. G. Urnežis palipo pirmyn.

DEVEIKIS ir toliau žengia pirmoje vietoje. Tame pačiame atstume jį seka Preikšaitis antroje vietoje, VERA JELGA iškirto didelę staigmeną. Poros savaičių bėgyje ji smarkiai padirbėjo ir, pralenkusi Oną Dovgin, Vladą Paužą ir Oną Sudeikienę, tvirtai užėmė trečią vietą. Ketvirtą vietą užėmė ONA SUDEIKIENĖ, kuri trupučiu pralenkė VLADĄ PAUŽĄ, palikdama jį penktoje vietoje. Šeštoje vietoje yra ONA DOVGIN, septintoj — A. NARBUTAS ir aštuntoje — KL. PRIELGAUSKAS.

Toliau seka *Andrius Valuckas, J. Janulaitis, K. G. Urnežis, J. Bacevičius, B. Keblaitienė, K. J. Semaška, J. A. Alikonis, A. Žilinskas, John Armonas, M. Stanionis, C. K. Braze, F. Daugint, Aleks. Šemeta, J. Talalas, Chas. Beniušis* ir kt.

J. Janulaitis iš 12 vietos užėmė dešimtą ir K. G. Urnežis iš 14 vietos perėjo vienuolikton.

Jaučia sąlygų pagerėjimą

"Naujienų" Administracijai paskelbus, kad nuo birželio 1 dienos per kontestantus užsisakę metams "Naujienas" dar gaus nemokamai "Darbo" žurnalą, kai kurie kontestantai praneša, kad jiems gerokai palengvėjo darbas. Sako, kad dabar jau užtenka tik priminti, jog už vieną prenumeratą gaus du laikraščiu, ir kiekvienas užkalbintasis tuoj ieško piniginėje dešimtinės. Tokią retą progą turėtų išnaudoti visi mūsų kontestantai.

Susitiksime piknike

Ateinantį sekmadienį, birželio-June 20 dieną, "Naujienų" pikniko metu, visi kontestantai kviečiami į pasitarimą kontesto reikalu. Susirinksime 4 val. po pietų šalia mikrofono. Paskui kokioje nuošalesnėje vietoje pasitarsime Kontesto reikalais. Kiekvienas pagalvokime kokiu būdu galėtumėm savo rezultatus dar pagerinti. Jeigu turėsite kokių pageidavimų kontesto vedėjui ar "Naujienų" Administracijai, juos galėsite atvirai išdėstyti. Už visas sugestijas būsime tik dėkingi. Į tą pasitarimą kviečiami visi kontestantai. Tad ligi pasimatymo — **"Naujienų" piknike šį sekmadienį, birželio 20 d., 4 val. po pietų. Renkamės šalia mikrofono.**

Juozas Skorubskas
Kontesto Vedėjas

Šeimininkės pagamins užkandžių

Šį sekmadienį, birželio 20 d. Liberty Grove parke, Willow Springs, Ill., "Naujienų" pavasarinėje gegužinėje šeimininkės pagamins skanių užkandžių svečiams. Be to, bus gera muzika šokiams ir atitinkama programa. Kalbės Dr. P. Grigaitis.

Valstybinių mokyklų biudžeto sunkumai

Mokyklų prižiūrėtojas Willis pareiškė, jog valstybinės mokyklos susidursiančios su dideliais sunkumais ateinančiais mokslo metais, nes valstybė nesutiko padidinti mokyklų sąmatos. Illinojus dabar temokąs 98 nuošimčius mokyklų išlaikymo sumos, o ateinančių metų sausio mėnesį ši suma sumažėsianti iki 91%, t. y. Chicagos mokyklos gaus $1,700,000 mažiau negu buvo iš valstybės tikėtasi. Dėl to valstybines mokyklas čia laukią rimti finansiniai sunkumai.

Lietuviai perka tose krautuvėse, kurios garsinasi NAUJIENOSE.

Lietuviška Apdraudų Agentūra

• GYVYBĖS • LIGONINĖS • BALDŲ • AUTOMOBILIŲ • NAMŲ IR VISOS KITOS APDRAUDOS.

Draudžiu pavienius asmenis ir biznio įstaigas. Draudžiu ir perdraudžiu visose draudimo bendrovėse. Finansuoju.
Smulkesniai informacijai gauti skambinkite, rašykite, užeikite.

JONAS KIRVAITIS
generalinis apdraudų brokeris

INTERSTATE INSURANCE AGENCY
5900 S. Ashland Ave., Chicago 36, Ill. Tel.: WA 5-5671, rez. HE 4-4033
Darbo valandos: kasdien 9:30--4:00; be to, pirm. ir ketv. 6--9 vakarais.
Klijentų patogumui visas 24 valandas veikia telefoninis automatas.

LIETUVIŠKA ĮSTAIGA

SAFETY OF YOUR SAVINGS

CRANE Savings & LOAN ASS'N

INSURED UP TO $10,000

2555 West 47 th Str. CHICAGO 32, ILL. LAF. 5-1083

B.R.PIETKIEWICZ PRES.

GARSINKITĖS "NAUJIENOSE"

FAIRBANKS-MORSE

Deep Well Water Systems

There's a model to meet your needs!

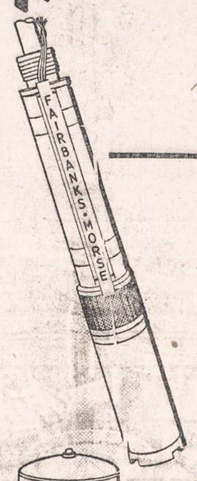

The NEW Submersible!

Only two years old, and a performance sensation already! *Motor* as well as pump operates under water. Pushes water up feed line. Uses only *one* length of pipe inside casing. Always primed. Water lubricated—water cooled. *Absolutely no pump noises* or vibration. Pressure tank can be put anywhere. If water recedes, just add another length of pipe. Uses no rods, shafts or jets. Delivers 420 g.p.h. at 60-foot depth; 720 g.p.h. at 300 ft.

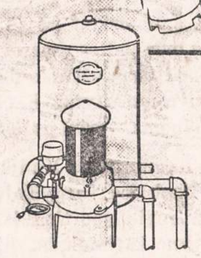

Deep Well Ejectors!

Best two-pipe water system. For depths to 120 ft. Eighteen models in line cover volume needs at depths to 120 feet. Only ONE moving part—located above ground, Motor rated for continuous duty. Impeller of non-corroding bronze; impeller shaft of stainless steel. Bearings on motor have sealed-in lubrication. May be installed over or away from well. Packaged units in models up to ½ hp. come ready to plug in and use.

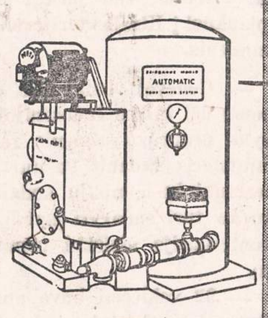

Deep Well Working Head!

Delivers up to 1600 g.p.h. Pumps efficiently at all depths to 600 ft. Steady flow of water assured. Costs less to operate. Has low maintenance cost. Available with windmill or engine hookups. Balances and divides work load for smoother, more economical performance. Pressure oil pump floods all working parts with oil. Uses smaller motor, less power.

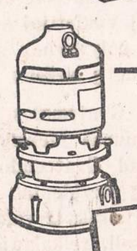

TWO Pumps in ONE!

Double impeller and cut-off valves permit you to use this pump for home service or *for irrigation*. For depths to 180 ft. As shallow well pump will deliver as much as 8000 g.p.h.!

Let us help you choose the right pump!

Installing a pump which is too large is as inefficient and expensive as installing one that is too small. Let us estimate your needs. We'll gladly come to your home or ranch. *Our estimating service is free!* Time payments.

B&M PLUMBING & HEATING SUPPLIES

5856-58 So. Ashland Avenue GRovehill 6-1204

OPEN MONDAY AND THURSDAY EVENINGS

Įsteigta 1907

Mokame iki 4% Sutaupom

OAK SAVINGS & LOAN ASS'N.

Valstybės Priežiūroje

Pinigai padėti iki liepos 10-tos neša nuošimtį nuo liepos 1-mos.

1429 WEST 18th STREET
CHICAGO 8, ILL.
Phone: CAnal 6-1640

TELEVIZIJOS

RADIJO APARATAI
ELEKTROS REIKMENYS
VĖDINTUVAI - VĖSINTUVAI
TV BEI RADIJO LEMPOS
DALYS — BATERIJOS
APARATŲ SUTAISYMAS

dirbtuvėse ir namuose atliekamas patyrusių inžinierių. Sąžiningas ir geras patarnavimas garantuotas.

DAINA TELEVISION
sales - service

3130 S. Halsted, DAnube 6-6887

FRANKS Live Bait and Sporting Goods

FISHING TACKLE OF ALL KINDS
Easy Credit — Terms
Minnows, Shiners, Gold Roaches, Worms, Night Crawlers, Crabs, Reelers, Soft Shells.
Coleman Lamps for Rent.
White Gas, Shot Gun Shells, etc.
Scott Atwater Outboard Motors
Get your Fishing and Hunting Licenses here.

226-28 W. North Ave.
OPEN DAY AND NIGHT

Švariai, sąžiningai ir nebrangiai
TAISAU BATUS
Justinas LEONAUSKAS
4625 S. Marshfield Ave.
LAfayette 3-1209
Neseniai persikėliau iš Bridgeporto,
3343 S. Morgan.

PIGIAI IR SAUGIAI
PERKRAUSTAU
BALDUS
VIETOJE IR IŠ TOLIAU
K. EIDUKONIS

Turiu naują didelį sunkvežimį, specialius įrankius ir apdraudas
6930 So. Talman, Chicago 29, Ill.
Tel. GRovehill 6-7096

J. M. ROLL

DENGIA STOGUS IR ATLIEKA ĮVAIRIUS SKARDOS DARBUS.

Padarau vamzdžius, vandentekius ir nuotekas.

Taisau įvairiausios rūšies stogus. Darbo metu vėjo padaryti nuostoliai apmokami apdraudos.

APSKAIČIAVIMAI VELTUI
YArds 7-6345

NERVINĖ

Alexander's Nervinė, kuri turėtų veikti nuo nervų ligų, yra mišinys stiprių ir brangiausių šaknų, žiedų, žievių ir žolių, ir tas mišinys padeda nuo visokių nervų suirimų, galvos skaudėjimų, kvaišimų. isterijos, rūpesčio, susikrimtimo, nemigos, karščiavimų, išgasčio, persidirbimo ir kitų nervinių negalavimų. Gerdamas tą mišinį, gauni maistą nervams. Šios gyduolės kainuoja $5.00 svaras. Už $2.00 prisiunčiame 5 uncijas. Į Kanadą $2.25.

ALEXANDER'S CO.
414 Broadway
South Boston 27, Mass.

SOPHIE BARCUS

RADIJO VALANDA

Iš Stoties W. G. E. S.
1390 kilocycles

Kasdien: Pirmadienį iki Penktadienio nuo 8:45 iki 9:30 ryto. Šeštadieniais nuo 8:30 iki 9:30 ryto.

Ir kas pirmadienį nuo 7:00 iki 8:00 valandos vakaro.

Sekmadienį 8:30—9:30 val. ryto iš stoties WOPA, 1490 kilocycles.

Tel.: HEmlock 4-2413
7121 SO. ROCKWELL ST.
Chicago 29, Illinois

TAUPYKITE ATEIČIAI. PASIDĖKITE TAUPOMUS PINIGUS Į CHICAGOS SAVINGS AND LOAN ASSOCIATION, KUR KIEKVIENA SANTAUPA PILNAI APDRAUSTA IKI $10,000 BY AN AGENCY OF THE U. S. GOVERNMENT

KUR visada buvo ir yra išmokamas aukštas dividendas.
KUR pinigai buvo ir yra išmokami pagal reikalavimą.
KUR tamsta pats gali atlikti visus savo ir savo šeimos finansinius reikalus.
KUR 30 metų patyrimas užtikrina visiems saugų ir teisingą patarnavimą.

Taupykite šioj tvirtoj, lietuviškoj finansinėj įstaigoj MŪSŲ TURTAS YRA 12,500,000.00 DOLERIŲ. Dėl paskolų geresnėm sąlygom, perkant arba statant namą, visada pasimatykite su mumis.

CHICAGO SAVINGS AND LOAN ASSOCIATION JOHN PAKEL, Prezidentas. 6234 So. Western Ave. Telef.: GRovehill 6-7575

VALANDOS: Pirmadieniais nuo 12 iki 8 val. vakaro. Antradieniais ir Penktadieniais nuo 9 iki 4 val. po pietų. Ketvirtadieniais nuo 9 iki 8 val. Trečiadieniais uždaryta visą dieną. Šeštadieniais nuo 9 ryto iki 2 po pietų.

PAVASARINĖ
Naujienų gegužinė
Birželio 20 dieną
LIBERTY GROVE
Willow Springs, Ill.
(Ten, kur buvo pereitais metais)

KUNIGAS IR VISUOMENININKAS DOC. JONAS PAUPERAS

(JO 25 METŲ KUNIGYSTĖS JUBILIEJŲ MININT)

KUN. JONAS PAUPERAS

Šių metų birželio mėnesį sueina 25 metai, kai buvęs Vytauto Didž.. Universiteto Ev. Teologijos Fakulteto docentas Jonas Pauperas, buvo įšventintas į kunigus. Šiame pašaukime sukaktuvininkas dirba nuoširdžiai ir sėkmingai iki šiandien, ir jo bažnytinio ir visuomeninio darbo veikla yra plati ir turininga.

Gimė 1905 m. pasiturinčių lietuvininkų šeimoje, Sėlinų kaime, Klaipėdos apskrity. Šis kraštas po atvadavimo labai stokojo tautiškai susipratusių šviesuolių, ir jubiliatas buvo jų eilėse vienas iš pirmesniųjų. Jau iš mažens mylėjo knygą ir, dar namuose būdamas, stropiai mokėsi lietuvių kalbos gramatikos ir rašybos. Iš kitos pusės, jį viliojo ir lietuvių misionierių veikla tolimuose Rytų kraštuose, ir, pamaldžių tėvų remiamas, nusprendė tapti Dievo žodžio skelbėju.

Vidurinį mokslą baigęs prof. Dr. Gaigalaičio Klaipėdoj įsteigtoje suaugusių gimnazijoje, teologijos mokslus išėjo Kauno Ev. Teologijos Fakultete. Šalia teologijos studijavo ir filosofijos bei literatūros dalykus. 1929 metais buvo įšventintas Jurbarko ev. liuteronų parapijos bažnyčioje į kunigus. Vos pradėjęs čia dirbti, jis susirūpina ir savo parapijos jaunimu, ir suruošia į gimnaziją stojantiems evangelikams mokiniams kursus. 1931 m. pasitraukia iš parapijos ir, gavęs universiteto stipendiją, studijuoja iki 1933 m. birželio mėn. Šveicarijoje, Bazelio universitete, sistematinę teologiją. Parašo disertaciją apie katalikų ir protestantų askezę ir išlaiko rigorosumo egzaminus. Gavęs teologijos licenciato laipsnį ir apgynęs habilitacijos darbą ("Regimoji ir Neregimoji Bažnyčia"), 1933 m. pabaigoje pradeda dirbti Kauno Ev. Teologijos Fakultete. Kiek vėliau skiriams sistematinės katedros vedėju ir dėsto dogmatiką, etiką ir religijos filosofiją.

Bažnytinė ir visuomeninė veikla

Pradėjęs profesoriauti, jubiliatas imasi stropiai ir netiesioginio mokslinio darbo. Rūpinasi evangelikų religinės literatūros patobulinimu ir įsitraukia ir į viešą gyvenimą, atstovaudamas ev. bažnyčią valdžios organuose ir t.t. 1934 m. išleidžia lietuvių kalba "Augsburgo Konfesiją" ir paruošia naujai "M. Liuterio mažąjį katekizmą". 1935 m. buvo paskirtas patarėju prie Švietimo Ministerijos ev. bažnyčios reikalams. Lygiagrečiai dirbo Valstybės Taryboje, kur, kaip atitinkamų klausimų žinovas, padėjo ruošti visą eilę įstatymų. 1936 m. perėmė Kauno ev. parapijos kunigo administratoriaus pareigas ir laikė Kauno radijo stoties evangelikams transliuojamas pamaldas. Dalyvavo ir spaudoje, rašydamas mokslo ir kultūros žurnaluose.

Kartais jubiliatui teko imtis ir eiliavimo meno. Čia jis talkininkavo kariuomenės Švietimo Skyriui ir kartu su kun. Šernu paruošia giesmynėlį "Evangelikas karys". Kun. Šernui ruošiant evangelikams naują giesmyną, sukaktuvininkas padėdamas dirbo prie jo ištisus trejus metus. Šis darbas nebuvo lengvas. Giesmių perkūrimas ir taisymas reikalavo nemaža pastangų, ir į šį darbą buvo įdėta daug sielos ir kantrybės.

Tremtis ir imigracija

Šis platus ir našus sukaktuvininko darbas buvo bolševikinės okupacijos nutrauktas. Jis buvo areštuotas, ir, gelbėdamasis nuo bolševikų, pasitraukia į Vokietiją. Karo metus praleidžia čia dirbdamas vaistų sandėliuose ir pabaigoje, gaudamas kunigo pagalbininko vietą, seniau gyvenusių vendų krašte. Čia gyvendamas, priglaudžia ir tarpininkauja prie vok. valdžios įstaigų į Vokietiją atsidūrusiems karo pabėgėliams. Gyvendamas Senftenberge, turėjo dėl šių pastangų net nukentėti ir buvo priverstas šioje vietovėje pasilikti iki fronto veiksmų įsiliepsnojimo, kol pagaliau sunkiomis aplinkybėmis pasiekia Tueringiją. Po kapituliacijos (karo pabaigos) buvo pakviestas į Jenos universitetą profesoriauti, bet, perleidus šį kraštą rusams, išsikelia į pietų Vokietiją ir apsigyvena Muencheno D. P. stovykloje. Čia įsitraukia į stovyklos viešojo gyvenimo veiklą ir aptarnauja aplinkinėse vietovėse apsigyvenusius savo tikėjimo brolius. 1946 m. yra išrenkamas lietuvių ev. liuteronų tremtyje senjoru, o imigruodamas į Ameriką, perduoda šias pareigas kun. Keleriui. Jubiliejiniais — 1947 — lietuviškosios spaudos metais paruošia ev. tremtiniams išspausdintą "Mažąjį katekizmą" ir surenka medžiagą bei redaguoja tais pačiais metais išleistąjį "Evangelikų giesmyną".

1949 m. emigruoja į Ameriką ir apsigyvena Chicagoje, dirbdamas pradžioje sunkų fizinį darbą. Čia organizuoja tremtinių šalpos darbą ir padeda nemažam tautiečių skaičiui į šį kraštą atvažiuoti bei įsikurti. Nuo 1949 m. gruodžio mėn. pradeda kunigauti Ziono ev. lietuvių liuteronų parapijoje. Parapijos narių skaičius padidėjo nuo to laiko tris kartus. Bažnyčios vidaus remonto darbams surinkta apie 7000 dolerių. Tremtinių šelpimui pasiųsta per 1000 dolerių ir t. t.

Atsiradus kai kuriose šio krašto vietovėse nepalankių nuotaikų naujųjų ateivių atžvilgiu, kunigas aiškina amerikiečių bažnytinėj spaudoj, kas tie naujieji tremtiniai (displaced persons) yra ir dėl ko jie šiame krašte atsirado.

Kaip Lietuvoje, taip ir šiame krašte jubiliatui tenka dirbti įvairiose srityse, ir veiklos kelius jam nurodė dažnai pats gyvenimas. Jis sielojasi bažnyčios taisymo klausimais, ruošia jaunuoliams kursus, moko studentus ir paguodžia bei sušelpia nevieną pagalbos ieškantį. Tai visa jis dirba su nuoširdumu ir nestokoja tam nei ištvermės, nei pasiaukojimo.

Tad šių malonių sukaktuvių proga mūsų parapijos linkėjimas ir malda tebūna, kad Visagalis dovanotų jubiliatui dar daug laimingų metų ir jis netrukus grįžtų į išlaisvintą savo tėvynę ir tęstų ten pradėtąjį darbą.

J. P.

PAVASARINĖ

Naujienų gegužinė

Birželio 20 dieną

LIBERTY GROVE
WILLOW SPRINGS, ILL.
(Ten, kur buvo pereitais metais)

Šokiams gros geri muzikantai.
Bufetas, virtuvė ir "fonės"

Auto Heads Discuss New Body Plant To Emphasize Safety Features

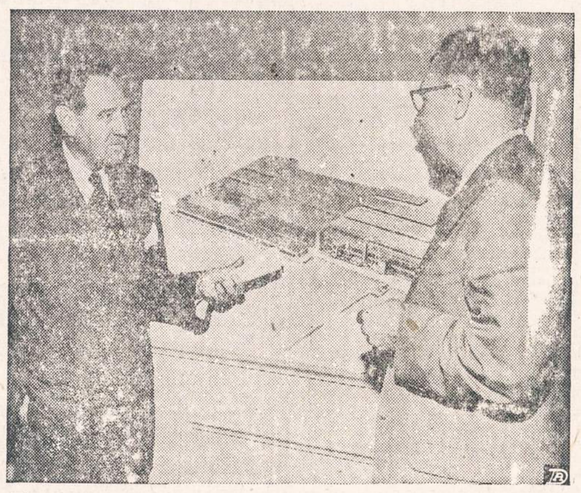

James J. Nance, kairėje, Packard prezidentas, ir Ray P. Powers, viceprezidentas, peržiūrėjo iš padangių nufotografuotas nuotraukas naujai nupirktas Packard kompanijos dirbtuves. Packard planuoja kreipti daugiau dėmesio į saugumą ir automobilio grožį.

Packard perima Briggs-Conner dirbtuves iš Chrysler Corporation. Dirbtuvė užima 24 akrų plotą, o dirbtuvių plotas yra 760,000 kvadratinių pėdų.

S. A. BERGMAN INC.
WALLPAPER PAINTS
1524 WEST 63RD ST.
CORNER 63RD AND JUSTINE
ALL PHONES PROSPECT 3440

Dykai Pristatymas. PR 6-3440
Išimtinai Dažų, Sienom Popierių ir Langam Užuolaidų Krautuvė.
DIDELIS IŠPARDAVIMAS VYKSTA DABAR

BERGMAN'S Velvet Flat Aliejaus Dažai. Naujos spalvos, vėliausio styliaus, plaunamas. **Gal. $4.39**
BERGMAN'S Super Gloss Enamel. Geriausiai uždengia, aukšto blizgėjimo, geriausia plaunamas emalis padirbtas; negeltonėja — baltas ir kitokios spalvos.
Kvorta $2.30. Gal. $7.85
4-IŲ col. Pure Nylon Bristle dažam šepetys, $2.79 vertės, special **$1.79**
VIDURŽEMIO jūros kempinis, vertės $2.50, už **$1.69**
HEAVY Fibre Paper Drop Cloth, 9x12 pėdų dydžio ..... **98c.**
7-IŲ colių Roller Set, įskaitant plieninis indas, viskas **$1.49**
DEXTER Park Lawn žolės sėklos, 5 svarai **$1.95**
SIENŲ popierius, vertės $2.50, už rolę **98c.**
Kitas sienų popierius 39c. ir aukš.
Popierius Apkarpomas DYKAI
Visi Telefonai: **PROSPECT 6-3440**
Klauskit Bergman's ir nepadarysite klaidos. Bergman'as neturi kitų krautuvių skyrių.
Krautuvės vaiandos: Atdara pirmadieniais ir ketvirtadieniais iki 9:00 vakaro. Antrad., treč., penkt. ir šentadieniais iki 6:00 vakaro.

WALLPAPER **S. A. BERGMAN INC.** PAINTS
1524 WEST 63rd ST.
CORNER 63rd AND JUSTINE

IŠ TOLI AR IŠ ARTI PIGIAI
PERKRAUSTAU
(MOVING)
BALDUS IR ĮVAIRIUS DAIKTUS.
Perkraustymas saugus, greitas ir tvarkingas. Viskas apdrausta.
ANTANAS VILIMAS
1841 So. California Ave.
CHICAGO, ILLINOIS
Telef.: ROckwell 2-2282

For ideal recreation for your children. Come on out to safe, fully approved and inexpensive

Fox Valley Kiddie Land
Route 34—Ogden Ave. and 65 near Naperville.

Give your kids a treat
Nine rides for a dollar

Open every evening
6:30 to 9:30 P. M.

Saturdays and Sundays
1:30 P. M. to 10:00 P. M.

Jei tenka kentėti nuo užkietėjusių
KORNŲ (nuospaudų)
ir nuotrynų, tai vartokite naują ir skubų skausmų naikintoją X-IT. Bonkutė kainuoja tik 75c. jūsų apylinkės drugštoryje.

ROOFING & SIDING

- REPAIRING
- REPAINTING
- REPLACING

New roofs made and repaired.
We do the best work in the city.
FREE ESTIMATES
S & W ROOFING CO.
SUMMIT 2159-J
ESTEBROOK 8-5112

"A Mere Suggestion"
Paste this on your windshield
It could save your life.
IF YOU CAN'T DRIVE YOUR CAR HOME—CALL
EDGECOMB
EDGECOMB GARAGE AND TOWING SERVICE
4080 NO. BROADWAY
GRaceland 7-5355

FARMAN'S HOTEL
IN LAKE ZURICH
CAN ACCOMMODATE WEDDINGS UP TO 100 PEOPLE!
Come out for
SUNDAY AND DINNERS
French Fried Shrimp—Lobster Tail — Blue Ribbon Steaks
Prime Roast of Beef
Call for reservations
LAKE ZURICH 2421

PAINTING AND DECORATING
Outside and Inside

- PAINTING
- WALL WASHING
- PAPER CLEANING

All Work Guaranteed
Fully Insured
PERKINS
WEntworth 6-6869

NOW AT LEO BERMAN'S

NEW G-E REFRIGERATOR WITH
REVOLVING SHELVES
PUTS ALL FOOD AT YOUR FINGERTIPS!

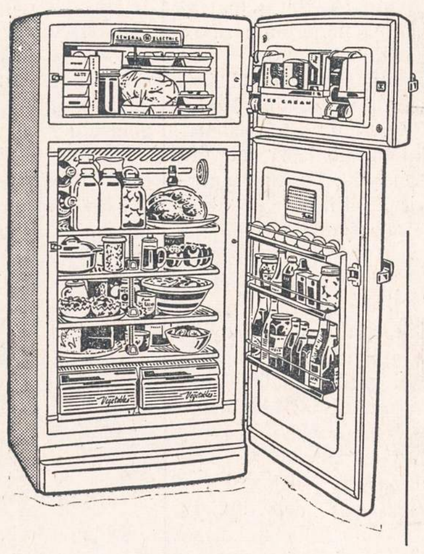

REFRIGERATOR-FREEZER COMBINATION
Model LH-121L 12.1 Cubic Feet

EASY TERMS

Authorized Dealer
GENERAL ELECTRIC APPLIANCES

- ★ Fold away bottle racks
- ★ Ice cream rack—juice can dispenser
- ★ Adjustable door shelves
- ★ Mini-Cube ice trays

2 separate appliances in 1 cabinet! A big automatic defrosting refrigerator—and a true zero-degree freezer that holds up to 89 packages of frozen foods!

SEE IT TODAY! LIBERAL TRADE-IN ALLOWANCE!

LEO BERMAN HARDWARE & APPLIANCES

1638 W. 63rd Street (1 block West of Ashland on 63rd St.) HEmlock 4-6800

OPEN MONDAY AND THURSDAY EVENINGS

NAUJIENOS

THE LITHUANIAN DAILY NEWS

Published Daily Except Sunday by The Lithuanian News Pub. Co., Inc.
1739 South Halsted Street, Chicago 8, Ill. HAymarket 1-6100

Entered as second-class matter March 7, 1914 at the Post Office at Chicago, Ill., under the Act of March 3, 1879.

Subscription Rates:
$9.00 per year in Canada
$9.00 per year outside of Chicago
$10.00 per year in Chicago
5 cents per copy.

Užsakymo kaina:
Chicagoje—paštu:

Metams	$10.00
Pusei metų	$5.50
Trims mėnesiams	$3.00
Vienam mėnesiui	$1.25

Chicagoje per išnešiotojus:

Viena kopija	5c.
Savaitei	30c.
Mėnesiui	$1.25

Jungtinėse Valstybėse, ne Chicagoje:

Metams	$9.00
Pusei metų	$5.00
Trims mėnesiams	$2.50

Užsieniuose:

Metams	$11.00
Pusei metų	$5.50
Tmis mėnesiams	$3.00

Naujienos eina kasdien, išskiriant sekmadienius. Leidžia Naujienų Bendrovė, 1739 S. Halsted Street, Chicago 8, Illinois. Telef.: HAymarket 1-6100.

Pinigus reikia siųsti pašto Money Orderiu kartu su užsakymu.

Ginčai Dėl Korėjos Taikos Baigti

Atstovai šešiolikos valstybių, kovojusių prieš komunistinius agresorius Korėjoje, nutarė vakar nutraukti diskusijas su Rusijos, Kinijos ir šiaurinės Korėjos delegatais Korėjos taikos kausimu, kadangi jokios vilties pasiekti susitarimą nėra. Bendrą pareiškimą pasirašė Australija, Kanada, Kolumbija, Jungtinės Valstybės, Etiopija, Prancūzija, Graikija, Luksemburgas, Naujoji Zelandija, Holandija, Filipinai, Korėjos Respublika, Britanija, Siamas (Tai Kraštas), Turkija ir Belgija.

Tuo būdu viena Ženevos konferencijos dalis pasibaigė, nedavusi jokių rezultatų. Dar tęsiasi ginčai dėl karo paliaubų Indokinijoje, bet atrodo, kad ir jie eina prie pabaigos, nes komunistai stato sąlygas, kurių nei Vakarų tautos, nei Indokinijos valstybės priimti negali.

Korėja, vadinasi, pasilieka suskaldyta paliai 38 Paralelę, šiaurinę jos dalį tebevaldo komunistiniai uzurpatoriai ir iš tos teritorijos nesitraukia Kinijos komunistų armija. Bet kurią dieną jie gali vėl pradėti veržtis į pietus.

To buvo galima laukti. Korėjos Respublikos prezidentas Syngman Rhee sakė, kad taip bus, ir dabar visiems aišku, kad jisai sakė tiesą. Bet didžiosios Vakarų valstybės nenorėjo su juo sutikti ir privertė jį pasirašyti karo paliaubas su komunistais, paliekant agresorių rankose neteisėtai jų pasigrobtą šiaurinę pusiasalio dalį.

Jos nenorėjo sutikti su prez. Rhee dėl to, kad jos nenorėjo kovoti. Jos apgaudinėjo save, reikšdamos "viltį", kad komunistai nusileis ir pritars "garbingai" taikai. Iš šitų tuščių iliuzijų nieko neišėjo, tik sugaišta daug laiko bereikalingoms "deryboms" ir leista priešui tęsti agresijos žygius kitose srityse.

Kremliaus sąmokslininkai tuos žygius planuoja ir skatina jų vykdymą. Kada nors jie prilips liepto galą.

Dviejų Didžiųjų Konferencija

Ženevos konferencija faktiškai pasibaigė. Tiesa, dar gali praeiti kelios dienos, kol suvažiavę delegatai sutvarkys savo lagaminus ir išvyks namo. Tačiau konferencija kaipo tokia jau baigta. Ji baigėsi tuo, jog aiškiai parodė, kad susiprasti su Maskvos vadovaujamu komunistiniu bloku nėra jokios galimybės.

Ženevos konferencija vyriausiai buvo sušaukta tam, kad sudarytų tinkamas metmenis Korėjos taikai. Komunistų nusistatymas Korėjos klausimu buvo tokis, jog teko pasitarimus nutraukti. Prancūzai bandė prieiti prie šiokio tokio susitarimo ryšium su Indokinijos karu. Bet ir iš tų pasitarimų nieko gero neišėjo.

Jei Ženevos konferencija kam buvo naudinga, tai tik Maskvai ir jos satelitams. Maskva nuo pat tos konferencijos prasidėjimo sudarė "tvirtą bendrą frontą", kai vadinamasis demokratinis blokas niekaip negalėjo susitarti ir vieningai veikti. Tas demokratinio bloko nesusitarimas davė progos komunistams "užsikirsti" ir nedaryti jokių kompromisų.

Nepasisekimai Indokinijoje ir Ženevos konferencijoje pagimdė naują valdžios krizę Prancūzijoje. Toji krizė gali gana ilgai užsitęsti. Tuo tarpu komunistų agresingumas Azijoje pradeda sudaryti vis didesnį ir didesnį pavojų. Tą pavojų pagaliau suprato ir Anglija, kuri net Ženevos konferencijoje tikėjosi su komunistais susiprasti. O pavojus Anglijai gali būti itin didelis: jei komunistams pasiseks įsitvirtint Indokinijoje, tai tada jie gali pasimoti ir į kitus kraštus, neišskiriant ir anglų kontroliuojamų Malajų.

Komunistų nesukalbamumas ir agresingumas, matyti, ir paskatino Angliją išlyginti nesusipratimus su JAV bei išdirbti bendrą planą raudonųjų ekspansijai sulaikyti Azijoje ir kitur. Štai netikėtai buvo paskelbta žinia, kad šio mėnesio 25 dieną į Washingtoną atvyksta Anglijos premjeras Churchill ir užsienio reikalų ministeris Eden. Atvyksta jie pasitarti su prezidentu Eisenhoweriu "įvairiais klausimais". Nėra mažiausios abejonės, kad tarp tų įvairių klausimų vienas svarbiausių bus Indokinijos karas bei sulaikymas komunistų Azijoje. Kaip pranešama, tuose pasitarimuose dalyvaus ir JAV sekretorius Dulles.

Visai galimas daiktas, kad bus aptarti ir Europos reikalai, kurie vis dar neina sklandžiai. Jau praėjo gerokai laiko kaip buvo pagamintas planas bendrai kelių valstybių armijai sudaryti. Tą planą ratifikavo kelios valstybės, bet Prancūzija ir Italija vis dar delsia. Kai kurie jau pradeda abejoti, ar Prancūzija iš viso tą planą ratifikuos. Toks prancūzų delsimas kelia nerimą ir demoralizuoja visą Vakarų Europos gynybos reikalą.

Spėjama, kad Washingtono konferencijoje bus aptartas ir Vokietijos klausimas. Churchill, sakoma, yra linkęs sustiprinti Vokietiją tiek, kad ji Europos gynybos plane galėtų atstoti Prancūziją, kuri vis nesusitvarko ir nežinia kada susitvarkys.

Vokietija: grėsmė ar baubas?

(APŽVALGA)

(Tęsinys iš vakar)

Opozicija apsiginklavimo politikai

Federalinė Vokietijos respublika nutarė dėtis prie Europos Gynybos Bendruomenės, apsiimdama duoti jai penkis ar šešis šimtus tūkstančių kareivių. Bet šita politika paėmė viršų tik po smarkios kovos su opozicija, kuriai vadovauja socialdemokratų partija.

Socialdemokratai dar ir šiandien priešinasi vokiečių armijos organizavimui. Šį savo nusistatymą jie bando pagrįsti dviem motyvais: viena, jie sako, kad Vokietijos apsiginklavimas neišvengiamai privesiąs prie karo su Sovietų Rusija, ir jie bijo, kad toks karas visai pribaigtų Vokietiją, kuri dar nespėjo užgydyti savo žaizdas po Antrojo Pasaulinio Karo. Antras jų motyvas yra tas, kad Vakarinei Vokietijai apsiginklavus, išnyks bet kokia viltis suvienyti ją su Rytine Vokietija taikingu būdu.

Jei vokiečiai socialdemokratai turi tokią viltį, tai reiškia, kad jie tiki, jog Kremlius sutiks geruoju paleisti iš savo rankų Rytinę Vokietiją ir nesipriešins jos įsijungimui į Vakarų demokratijos sistemą. Kuo yra pagrįstas šitas tikėjimas, sunku suprasti.

Tiesa, kad SSRS valdovai gali prieiti išvadą, jog geriau pasitraukti iš okupuotų Vokietijos žemių, negu rizikuoti iššaukti karą su Vokietija. Praeity buvo panašių atsitikimų nevienoje vietoje. Bolševikai pvz. pasitraukė anąmet iš šiaurinio Irano, kai jie pamatė, kad jie gali įsivelti į karą su Jungtinėmis Valstybėmis ir D. Britanija. Bolševikai nedrįso jėga mesti iš Berlyno vakarinių valstybių įgulas, kai amerikiečiai ryžosi nepasiduoti ir suorganizavo "oro tiltą" susisiekimui su tuo vokiečių didmiesčiu. Taigi nėra reikalo manyti, kad tik karas tegali išvaduoti bolševikų okupuotą Vokietijos dalį.

Bolševikai gali išeiti "geruoju". Bet tai atsitiks tiktai tuo atveju, jei jie bijos *vokiečių jėgos*. Apsiginklavusi Vokietija, kurios pramonė yra nepalyginti geriau išvystyta, negu Rusijos, būtų pavojingas priešas Sovietų Sąjungai ir jos satelitams.

Tačiau Vokietijos socialdemokratai kovoja prieš apsiginklavimą, t. y. prieš sudarymą tokios padėties, kuri gali *be karo* priversti bolševikinį agresorių pasitraukti iš Vokietijos.

Aišku, kad tai nelogiška pozicija, kaip ir prancūzų, kurie, bijodami įsivaizduoto vokiečių militarizmo, atsisako kovoti prieš tikrąjį, visai Europai gresiantį sovietų militarizmą.

Vokietijos socialdemokratai nėra Rusijos bolševizmo draugai. Anaiptol! Jie priešinasi apsiginklavimui dėl to, kad žmonių masėse, kurias jie stengiasi palenkti savo pusėn, yra jaučiamas *gilus nusivylimas militarizmu* ir visu tuo, kas yra susiję su militarine politika.

O vis dėlto Vokietija privalo būt apginkluota, nes, jei ji pasiliks bejėgė, tai Kremliaus sąmokslininkus visą laiką ims pagunda ją pagrobti. Amerikos kariuomenė nesėdės amžinai Europoje, saugodama ją nuo komunistinių agresorių.

(Galas)

UŽ GELEŽINĖS UŽDANGOS

Mirė ir arkiv. M. Reinys

Gautosiomis iš Lietuvos žiniomis, Vladimiro kalėjime prie Maskvos, neišlaikęs bolševikinio kalinimo sąlygų, mirė pasižymėjęs lietuvių veikėjas, buv. užs. reikalų ministeris ir Vytauto Didžiojo Un-to profesorius, arkiv. M. Reinys. Apie jo mirimą yra gavę žinią ir Vilniaus vyskupijos dvasininkai.

Tuo būdu laisvuosius Vakarus pasiekusios skirtingais keliais žinios apie Kaišiadorių vysk. Teof. Matulionio mirtį ir arkiv. M. Reinio likimą pasitvirtina, tik nesutampa žinios apie dekaną Mironą. Tame pačiame Vladimiro kalėjime, 120 mylių į šiaurę nuo Maskvos, laikytas, bet vėliau paleistas britų karys Frank Kelly savo atsiminimuose, kuriuos išspausdino britų "Empire News" š. m. kovo 7 d. numeryje, pasakoja, kad buv. ministeris pirm. dek. Vl. Mironas numiręs ant jo rankų. Lietuviai dvasininkai nesitikėjo gyvi išeisią iš kalėjimo, tačiau, nepaisant to, buvo labai ramūs ir dažnai guosdavo kitus. Tai buvo puikūs žmonės, — rašo Kelly, — kurių jis niekad neužmirš. Jie dalindavosi su kitais ką turėdami.

Pats save Kelly laikė esant Vladimiro kalėjime visų užmirštu žmogum. Kalėjime buvo visokių žmonių — kat. dvasininkų, filosofijos profesorių, medikų ir muzikų, ir paprasčiausių ūkininkų ar darbininkų, lietuvių, latvių, totorių, sibiriečių, kurie dar niekados savo gyvenime nebuvo matę tramvajaus, rumunų, lenkų ir vokiečių. Kelly, protestuodamas prieš jo kalinimą, bet, pasinaudodamas leidimu du kartus per metus rašyti, siųsdavo savo protesto pareiškimus Stalinui, Molotovui ir vyriausiajam Sovietų prokurorui, kad būtų peržiūrėta jo byla ir jis būtų paleistas. Bet visuomet gaudavo į juos tą patį atsakymą: "Ne!". Kartą, patekęs visiškon desperacijon, net parašė prašymą, kad jį sušaudytų. Ir šį kartą atėjo stereotipiškas atsakymas: "Ne!". Paskutinį kartą, kai matėsi su arkivyskupu, tas britų kariui pastebėjo: "Telaimina Jus Dievas. Aš visuomet už Jus melsiuos!". Tokie tai buvo lietuviai dvasininkai, kurių po 7 kalinimo metų paleistas į laisvę F. Kelly sakosi negalįs ir negalėsiąs užmiršti.

Sovietinio gyvenimo kronika

Sov. Sąjungoje, o tuo pačiu ir Lietuvoje, kaip oficialiai skelbiama, "atsižvelgiant į piliečių ir visuomenės organizacijų prašymus", dar daugiau išplėstas TS AT prezidiumo 1950 m. sausio 12 d. įsakas "dėl mirties bausmės taikymo tėvynės išdavikams, šnipams, diversantams ... esant sunkinančioms aplinkybėms" ... Praktika parodė, kad daug lietuvių, nuteistų 25 metams, kaip tik ir buvo nubausti pagal šią sudėtį. Tuo būdu ateityje jiems, galimas dalykas, ne vienu atveju gali būti taikoma mirties bausmė.

Jau "įvertinti" ir Lietuvos dailininkų kūriniai, kurie buvo pasiųsti į Maskvos dekadą. Įvertinimo išklausyti ir pasimokyti iš rusiškosios "kultūros" buvo pasiųsta į Maskvą per 40 dailininkų. Rusai nusiskundė, kad "dar per maža kūrinių, kurie vaizduoja šiandieninę lietuvių buitį ir darbą". Kalbas pasakė kultūros min. pav. Černiauskas, dail. A. Zmuidzinavičius ir kt.

Gautosiomis žiniomis iš anapus geležinės uždangos, šiuo metu visoje Sov. Sąjungoje ir jos satelituose vyksta Berijos šalininkų "medžioklė". Jei prie kurių negalima prikibti, tai tokie bent perkeliami kitur — "rehabilituotis". Ir Lietuva yra gavusi apie 2,000 tokių turinčių "rehabilituotis" sovietinio saugumo pareigūnų, nepageidaujamų Rusijoje kaip tarnavusių prie Berijos ir buvusių jo sandarbininkų. "Sijojimas" vyksta ir Lietuvoje. Po Stalino mirties penktą kartą keičiamas tik vidaus reikalų ministeris.

Į Kijevą dalyvauti Ukrainos prijungimo prie Rusijos 300 m. sukakties "džiaugsmingame minėjime" buvo pasiųsti Lietuvos kp ck sekret. M. Šumauskas, kom. jaunimo ck sekret. Ratkute, operos solistė Petruškevičiūtė, tekintojas Remenčius, Eisiškių rajonų Melnikaitės vardo kolūkio pirmininkas Babraitis.

Lietuvoje smarkiau pradėtas vykdyti "turizmas", kurį Vilniaus radijas š. m. gegužės m. 5 d. pranešime vadina "jauniausia Lietuvos sporto šaka". Mat, "vis daugiau atsiranda ekskursijų ir turistų iš brolškųjų respublikų". Š. m. vasarą "čia atvyks jauni turistai iš Ukrainos, Azerbeidžano, Gruzijos, Sverdlovsko". Tam tikslui "stojo rikiuotėn" turistinė stotis, o "sezoninės bazės" atidarytos Vilniuje, Kaune, Priekulėje, Zarasuose ir kt. Vasarą įsakyta įvykdyti per visus rajonus estafetę, kurioj turės dalyvauti 5,000 berniukų ir mergaičių. Po jos bus "žygis valtimis" Vilniaus—Klaipėdos maršrutu Nerimi, Nemunu ir Kuršių mariomis. Taip pat visa eilė moksleivių bus pasiųsti "turizmo tikslais" į "brolškąsias respublikas" — "susipažinti su Maskvos ir Kijevo įžymybėmis". Amatų mokyklos auklėtiniams šiemet rengiamos trys stovyklos Kauno, Panevėžio apylinkėse ir pajūry. Šių metų vasarą atidaromos 36 pionierių stovyklos, iš jų trys naujos — Panemunėje, Šventojoje ir Žąsliuose. Iš viso okup. Lietuvoje numatyta suruošti 124 miestų ir 10 "tarpkolūkinių stovyklų". Jose per vasarą gaus mokytis net ir poilsio metu "politinės gramatikos" apie 100,000 pionierių ir moksleivių. Į kurortus prie Juodosios jūros pasilsėti siunčiami iš Lietuvos tokie "lietuviai", kaip silkių gaudymo valdybos vidutinio tralerio botsmanas V. Barinovas, kuris išsiųstas į Sinaido kurortą pietų Kryme, kapit. G. Žudininas buvo gavęs "atilsinę" Piatigorsko kurorte", etc. (Elta)

PAVASARINĖ
Naujienų gegužinė
Birželio 20 dieną
LIBERTY GROVE
WILLOW SPRINGS, ILL.
(Ten, kur buvo pereitais metais)

J. Pr.

Kada skraidysime lėkštėmis

2. *(Tęsinys)*

Skraidančios lėkštės yra tikras dalykas

Vieną autorių šioje vietoje noriu iškelti be abejonių, kaip tikrą ir labai rimtą tų dalykų tyrinėtoją. Tai yra JAV karo aviacijos majoras, dabar atsargoje, Donald Keyhoe, turįs tamprius ryšius su JAV karo aviacijos viršūnėmis ir besinaudojąs jų visišku pasitikėjimu. Maj. Keyhoe rašo tais klausimais žurnale "True" ir yra išleidęs dvi rimtas knygas: pirmoji "The Flying Saucers are Real" (Skraidančios lėkštės yra tikros), antroji, naujausioji "Flying Saucers Come from Outer Space" (Skraidančios lėkštės atskrenda iš erdvių").

Kaip nelengva yra slėpti ar nudažyti žinias privačiais ar viešais interesais, kur spauda yra laisva, ryškiai matyti iš maj. Keyhoe knygos, kurioje surinkta daugybė faktų, įvykių, susidūrimų su "lėkštėmis", gautų galų gale arba patvirtintų oficialių karo valdžios įstaigų po eilės metų tylėjimo, paneigimų ir nuginčijimų.

Jokia valdžia nenori šiais neramiais laikais leisti savo visuomenę jaudinti. Bet kas diktatūrinėms šalims yra labai lengva, tai visiškai nėra lengva demokratinėms, kur viešoji nuomonė yra visagalė ir jos spauda daro didelį spaudimą, reikalaudama faktų ir tikrų faktų.

Po ilgų tylėjimo, prieštaravimų bei aiškinimų laiko, esą visos tokios lėkštės yra niekas kita, kaip iliuzijos, akių monai, atspindžiai, haliucinacijos bei masinis hipnozas ir t. p., Amerikos valdžios autoritetai pradėjo paleisti vieną faktą po kitam ir pagaliau per autoritetingų pareigūnų lūpas, kad ir neoficialiai, pradėjo prasitarti, jog tie faktai yra nebe fantazijos, o faktai, ir majoras Keyhoe yra pirmas asmuo, Washingtono įstaigų per eilę metų ištirtas kaip rimtas ir patikimas, kuriam karo aviacijos viršūnės davė teisę ne tik įžvelgti į slaptas bylas ir archyvus, bet ir suteikė visą eilę protokolų bei bylų apie susidūrimus su "lėkštėmis". Jo naujoji knyga ir yra parašyta vien tik tais valdžios vietų pateiktais faktais.

Skraidančiųjų lėkščių klasifikacija

Dienos šviesoje pastebėti ir klasifikuoti yra tokie objektai:

1. "Lėkščianešiai", didelės raketinės cigaro formos mašinos, paprastai skrendančios labai aukštai. Jų dydis apskaičiuojamas nuo 600 iki 1,000 pėdų ir daugiau ilgio, bet yra duomenų, kad gali būti ir daug daug didesnės. Jų spalva sidabrinė. Radaro registruoti greičiai daugiau kaip 9,000 mylių per valandą, bet apskaičiuojama, kad net daugiau kaip 20,000 mylių. Šie nedaro jokių labai staigių manevrų, arba bent tokių nepastebėta.

2. Disko formos mašinos yra mažiausia trijų didumų:

a) Dideli diskai, 100 ar daugiau pėdų skersmasčio.

b) Vidutinio dydžio diskai, maždaug 50 ar daugiau pėdų skersmasčio.

c) Maži diskai, apskaičiuojama nuo 8 colių iki kelių pėdų platumo.

Visų diskų spalva metaliniai sidabrinė, išskiriant momentus, kai perkaitinti Radaro nustatyti greičiai daugiau kaip 7,000 mylių per val., o apskaičiavimais iš matymo daugiau kaip 11,000 mylių. Diskų manevrai: staigūs posūkiai, pakilimai ir posūkiai su nepaprastai greitais greičio padidėjimais.

3. Raketos arba "cigarinės" mašinos, daug mažesnės už "lėkščianešius", pastebėtos gana žemose aukštumose. Jų dydis apie 100 iki 200 pėdų ilgumo, turi ugnies "uodegas", ypatingai pailgėjančias didinant greitį. Spalva metaliniai sidabrinė. Užregistruotas greitis apie 900 m.p.v., regėjimais nustatyta daugiau kaip 1500. Manevrai ne tokie staigūs, kaip diskų, ir nepastebėta tų staigių posūkių arba staigių atsisukimų atgal.

Nakties metu stebėjimai:

1. Nėra aiškių akimis matytų, bet yra tikslūs radaro duomenys, nustatą "lėkščianešius" nakties metu.

2. Įvairaus dydžio diskai su mažiau tiksliais apskaičiavimais dėl to, kad nakties tamsoje dėl tų diskų akinančios šviesos sunku įmatyti diskų ryškumus. Spalva nuo rausvos iki baltos įkaitinto metalo šviesos, kartais lydima šviečiančio vainiko efekto.

3. Raketinės mašinos, kaip ir dienos metu matomosios, tie patys manevrai, greitis ir degalų pašvaistė raketos užpakalyje.

4. Mašinos su besisukančiomis raudonai-žaliai-baltomis šviesomis ir pastoviais trimis baltos šviesos pluoštais. Registruotas greitis daug daugiau kaip 100 mylių p. val., gi kompetentingų lakūnų nustatyta daugiau kai 1500 m.p.val.

5. Šviesūs žalios spalvos "ugnies kamuoliai", pastebimi daugiausia viršum New Mexico. Forma ir dydis nežinomi. Tie kamuoliai skrenda tyliai, maždaug meteorų greičiu, tiesia linija, ne kaip meteorai. Kartais jie tyliai, be garso susprogsta neapgyventose JAV pietvakarių srityse (dykumose).

Apskaičiuotas ir oficialiai registruotas didžiausias greitis apie 42,000 mylių per valandą ... Tokiu greičiu "lėkštės" praskrido per Terre Haute ir Newport, Indiana, karinius įrenginius.

Naujausi susitikimai su "lėkštėmis"

Kadangi aviacijai išsivysčius ir įvairiuose žemės kamuolio punktuose įsteigus radaro stebėjimo stotis, žmonės juo toliau, juo labiau turi reikalo su oro erdvėmis, tai po jas skraidydami, tai jas sekdami, todėl ir tų pastebėjimų, bei susitikimų paskutiniais metais nepaprastai pagausėjo. Kas kita buvo senovėje, kuomet žmogus į dangų pažvelgdavo tik retais atvejais, ar norėdamas pamatyti kaip aukštai saulė, arba dar rečiau pasigėrėti žvaigždėmis, tad ir tų pastebėjimų pasitaikė labai retai. Ir ką daug pastebėsi nuo žemės savo akimis. Tuo tarpu, kai radaro ar modernių lėktuvų žiūronai bei radaroskopai nebepraleidžia nė paukšteliui praskristi nepastebėtam.

Štai keletas naujųjų susitikimų:

Naktį į liepos 14 d., 1952 m., matomumui ore esant skaisčiam ir neribotam, lygiai 9:12 val. du lakūnai, Nash ir Forteenberry, skrisdami DC-4 lėktuvu arti Norfolk, priešais pamatė keistą rausvą šviesą. Per sekundės dalelytę jie jau atskyrė toje šviesoje šešis mažus diskus. Šviesdami oranžine rausva šviesa, kaip įkaitintas metalas, lėkštės fantastišku greičiu skrido artyn jų kokią mylią žemiau jų lėktuvo. Palygindami su reginiais žemėje, lakūnai galėjo apskaičiuoti, kad diskai turėjo po 100 pėdų skersmastį. Visos šešios keistosios mašinos skrido ešelono formacijoje, pirmoji, vadovaujančioji, žemiau kitų. Turbūt, pastebėję lėktuvą diskai staiga sulėtino, jų skaisti šviesa pastebimai sumažėjo. Sulėtinimas buvo toks staigus, jog dvi arčiau vadovo skridusios lėkštės, ko ne užskrido ant jo. Sekamą sekundę visi šeši diskai apsivertė šonu. Per tą momentą lakūnai apskaičiavo, kad lėkštės galėjo būti po 15 pėdų storumo. Tik lėkščių viršai švietė, šonai ir apačios buvo tamsios. Staigiausiai pasukę kryptį diskai nušvilpė tolyn. Atsivertę į savo originalią poziciją diskai vėl išsilygino į ešaloną ir jų šviesa didėjant greičiui paryškėjo.

(Bus daugiau)

Sovietų pasipiršimas atmestas

JAV, Anglija ir Prancūzija š. m. gegužės mėn. 7 d. raštu atmetė Sovietų pasisiūlymą dalyvauti Šiaurės Atlanto gynybos organizacijoje. Sovietai š. m. kovo 31 d. pasiuntė raštą Vakarų galybėms, siūlydami pasmerkti atominius ginklus, įgyvendinti Europoje sovietinio pavyzdžio saugumą, neapginkluoti Vakarų Vokietijos ir, pagaliau, įleisti Rusiją į minėtą Vakarų Europos gynybos santarvę. Vakarų pasaulyje toks Sovietų pasiūlymas sukelia nemažą nustebimą. Sovietai, kurie šiandien sudaro grėsmę laisvajam pasauliui ir deda didžiausias pastangas sutelkti kariuomenę Vakarų Europai užpulti, negali būti priimti į tą karinę santarvę, kurios uždavinys išsaugoti tautų laisvę.

Minėtos Vakarų valstybės, atsakydamos Rusijai, nurodė visą eilę priežasčių, kurios neleidžia rimtai Sovietų pasisiūlymų svarstyti. Iki šio meto liko neišspręstas Austrijos, Vokietijos suvienijimų klausimai. Nusiginklavimo srityje Sovietai nieko nėra padarę, išskyrus siūlymus kitiems nusiginkluoti.

Vakariečių rašte Sovietams, tarp kitko, štai kas pasakyta:

> "Vakarų valstybės turi visišką laisvę priklausyti tam tikrai tarpusavio gynybos bendruomenei ir savomis jėgomis užtikrinti tų kraštų saugumą. Tos tautos yra susietos tarpusavio pasitikėnjimo ryšiais. Šiaurinio Atlanto gynybinė santarvė remiasi ne vien karine pajėga, bet ypač aiškiu nusistatymu ginti kiekvienos valstybės laisvę. Jos visomis savo turimomis priemonėmis rūpinasi tą saugumą sutvirtinti, kad išlaikytų pusiausvyrą prieš Sovietų nuo 1945 m. daromas nuolatines pastangas savo galią vis labiau išplėsti ir silpnesnes valstybes pajungti. Joks tos santarvės narys nėra linkęs atsisakyti tarpusavio gynybos, kuri šiandieną palaipsniui yra stiprinama".

Vakariečiai tame rašte aiškiai nurodo, kad Sovietai ir toliau siekia palikti suskaldytą Vokietiją, savąją dalį apginkluoja, o vakarinę siekia palikti neapginkluotą ir paimti į savo įtakos sritį. Tuo būdu Sovietai siekia Vakarų Europos saugumą nusilpninti ir palaipsniui išstumti JAV, kurios ypatingu atsidėjimu rūpinasi laisvojo Europos žemyno saugumo reikalais. Sovietai, dalyvaudami Vakarų Europos gynybos santarvėje, ir toliau paliktų neišsprendę jokio klausimo, nors tariamai rūpintųsi Europos saugumu. Berlyno konferencija yra geriausias įrodymas, nes per ištisas savaites nesugebėta susitarti tik vienu Vokietijos suvienijimo klausimu. Sovietai siūlėsi patekti į Šiaurės atlanto gynybos santarvę, ne ją sustiprinti, bet sugriauti.

Vakarų valstybių aiškus Sovietų pasisiūlymo atmetimas terodo, jog yra praėję tie svajonių laikai, kad ir su Sovietais galimas sugyvenimas. Sovietų nuolatinis karinis tvirtėjimas, politinis įžūlumas, naujų karo žaizdrų kurstymas ir trukdymas išspręsti esminius klausimus, yra geriausias jų nenuoširdumo įrodymas. Kremlius gali pasirašyti sutartis, bet taip pat jis gali ir jų nevykdyti. Šis naujas būdas įsisprausti į Europos gynybos santarvę teturėjo uždavinį paskubomis išstumti JAV, kurios visu rimtumu rūpinasi Vakarų Europos saugumu. Tat atlikus, Sovietams liktų kitas žingsnis — kuo veikiausiai palaužti tas valstybes, kurios nėra bičiuliškai jiems nusiteikusios. Prie jų ypač reikėtų priskirti Vakarų Vokietiją, kuri per trumpą laiką sugebėjo padaryti nemažą pažangą ūkio srityje. To krašto apginklavimas Kremliaus laikomas visai nepageidaujamu dalyku. Jam taip pat nepriimtinas Austrijos suvienijimas, nes tuo būdu gali būti pažeidžiamas sovietinis karinis teikimas Balkanų kraštams. Nusiginklavimo srityje Sovietai nemano daryti jokių nuolaidų, nes Rusijos ir jos pavergtųjų kraštų visi ištekliai skiriami apsiginkluoti, bet nenusiginkluoti.

Šis Maskvos susirūpinimas Vakarų Europos saugumu tolygus ginkluoto plėšiko pasisiūlymui būti priimtam padorion bendruomenėn, kad atsidūrus galėtų visiškai nuginkluoti kiekvieną pilietį, kuris yra nusistatęs gintis nuo plėšikų. Vakarų valstybės, nors kitais žodžiais, išreiškia savo nusistatymą, atsakydamos į Sovietų neva taikingą pasipiršimą. **E.**

UNITED PRESS TELEPHOTO

Phoenix, Ariz.— Joseph Marsin, kuris yra įtariamas ponios Evelyn Ann Smith kidnepinimu. Už jos paliuosavimą jos vyras, kuris yra turtingas pramonininkas, sumokėjęs $75,000. Marsin yra suimtas ir sėdi kalėjime.

Mokytoją suspendavo dėl gaisro

1702 W. Erie namo, kuriame gaisro metu sudegė 7 asmenys, savininkas Jackson buvo atleistas iš tarnybos. Jis dėsto istoriją ir anglų kalbą Harper vidurinėje mokykloje. Mokyklų prižiūrėtojo pavaduotojas Lubera sako, jog jis bus suspenduotas tol, kol vėl pasidarysiąs geras pilietis. Jis kaltinamas nepasistengęs pašalinti savo namo trūkumų sveikatos ir saugumo srityje, priešingų statybos nuostatams, To namo gaisro kaltininku prisipažino vienas 11 metų vaikas, kuris numetęs degtuką į sąšlavas ir jas uzdegęs. Jo 56 m. amžiaus tėvas L. Gregory kaltinamas prisidėjęs prie nepilnamečio nusikaltimo, nes jis davęs tam savo vaikui degtinės ir cigaretę.

Budriko radijo programa

Pasiklausykite šį vakarą Budriko radijo programos iš stoties WHFC, 1450 kil., nuo 6 iki 7 val. Pereitą ketvirtadienį visi gerėjosi puikiu Algirdo Brazio dainavimu, o šį vakarą visi pasigėrės sol. A. Peškio dainavimu ir orkestro muzika.

Šias programas leidžia Juozo Budriko namų rakandų, televizijų ir auksinių daiktų krautuvė Chicagoje, 3241 So. Halsted St. **L. M.**

Kas NAUJIENŲ nėra lietęs
Dar ne pilnai apsišvietęs,
O NAUJIENŲ tiesos žodis
tikrą kelią jiems parodo.

Feed baby better!

WITH THE

Osterizer®

Original Liquefier-Blender

It's the one kitchen appliance that lets you prepare appetizing baby food . . . pureed, pulverized, mixed, blended, or chopped . . . quickly from the same fresh fruits, meats and vegetables your family eats. This way you can save up to $100.00 per year by preparing baby foods at home. Save time, too—fix the same meal for all.

But what's more important, you make sure baby's food is more nutritious, more wholesome—because it's fresh, with all the original vitamins and natural minerals retained.

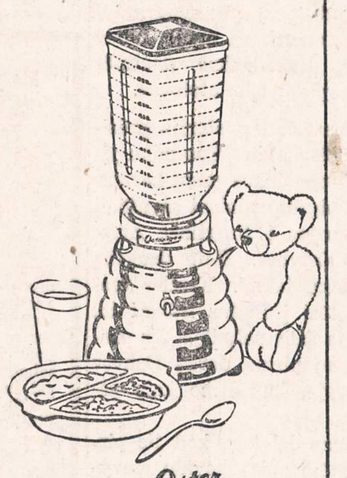

Win a FREE Osterizer! Pick the names of these Oster Babies! Nothing to buy, just come in—fill out contest blank.

O	S	T	E	R
Owen	Stanley	Thomas	Ellen	Ruth
Oscar	Stewart	Theodore	Eloise	Rosemary
Otto	Steven	Thelma	Edna	Rita
Oliver	Scott	Tyler	Evelyn	Roberta
Orville	Samuel	Todd	Elise	Rose

GUARANTEED ELECTRIC APPLIANCE AND FURNITURE COMPANY

2876 West Cermak Road — BIshop 7-3333

OPEN MONDAY AND THURSDAY EVENINGS

PAVASARINĖ

"NAUJIENŲ" GEGUŽINĖ

• • • • • ĮVYKS • • • • •

Birželio mėn. 20 d.

LIBERTY GROVE SODE

Willow Springs, Illinois

BUS ATITINKAMA PROGRAMA

Parengimų Komisija visus nuoširdžiai kviečia atsilankyti į dienraščio gegužinę ir savo draugus atsivežti. Visi linksmai praleisime sekmadienį.

ŠOKIAMS GROS GERI MUZIKANTAI. • VEIKS BUFETAS IR VIRTUVĖ

LIETUVIŲ TAUPYMO IR SKOLINIMO BENDROVĖS

kuriose kiekvieno santaupos yra apdraustos iki $10,000.00, o namų paskolos duodamos lengvomis sąlygomis.

CHICAGO SAVINGS & LOAN ASSN.
6234 SOUTH WESTERN AVE. — CHICAGO 36, ILLINOIS

CRANE SAVINGS & LOAN ASSN.
2555 WEST 47th STREET — CHICAGO 32, ILLINOIS

DISTRICT SAVINGS & LOAN ASSN.
3430 SOUTH HALSTED STREET — CHICAGO 8, ILLINOIS

MIDLAND SAVINGS & LOAN ASSN.
4038 ARCHER AVENUE — CHICAGO 32, ILLINOIS

ST. ANTHONY SAVINGS & LOAN ASSN.
1447 SOUTH 49th COURT — CICERO 50, ILLINOIS

UNIVERSAL SAVINGS & LOAN ASSN.
1800 SOUTH HALSTED STREET — CHICAGO 8, ILLINOIS

Per 42 metus parduoda geriausius baldus

BUDRIKAS

3241 SO. HALSTED STREET

IŠPARDUODAMOS

visos prekės baldų, elektrinių daiktų, televizijų, radijų ir brangenybių. Nuo 30% iki 70% NUOLAIDŲ, kad padaryti vietos naujom prekėm. Žymių vardų: Kroehler, Pullman, Simmons, Lloyds, Lees, Sealy, Universal, Hoover, General Electric, Philco, Zenith, RCA-Victor, Admiral, Crosley, Kelvinator, Norge ir daugelis kitų.
CASH ARBA IŠMOKĖJIMAIS! Teisingas pasiūlymas nebus atmestas!

MIEGAMOJO SETAI:

4 gab. silver Mink on Morracco Sand, $399 vertės už	$199.95
3 gab. riešuto miegamojo setas, $219 vertės už	$125.00
3 gab. blond ir ąžuolo miegamojo setas, $189 vertės už	$115.00
4 gab. Seeling mieg. setas, Down Oak, modern. $895 vertės	$395.00
4 gab. White Wine mieg. setas su vanity, $369.50 vertės už	$175.00
4 gab. Alberts Golden Sand mieg. setas, $739 vertės už	$380.00
4 gab. Basic Witz Imperial setas, $675 vertės, už	$290.00
3 gab. mieg. setai, $149 vertės, už	$ 79.00
4 gab. Cherry Wood Mahogany mieg. setas, $495 vertės, už	$200.00
4 gab. West Michigan Falcon setas, $499 vertės, už	$250.00
4 gab. Alberts Imperial Gold mieg. setas, $599 vertės, už	$369.00
3 gab. Blond mahogany, ąžuolo ar riešuto miegamojo setas, vertės iki $250, už	$89.00
4 gab. French Louis XIV riešuto custom setas, $950 vertės	$345.00

SEKLYČIOS SETAI:

2 gab. Matlaise on Frieze Pullman išdirbystės custom seklyčios setas, $689 vertės, už	$359.00
2 gab. Kroehler frieze, įvairių spalvų, $229 vertės, už	$109.00
2 gab. Frieze su springsais arba guma viduje, $369 vertės	$175.00
3 gab. Rose on Gold "metalic curved section", $495 vertės	$299.00
2 gab. 100% nylon, $375 vertės, už	$199.00
2 gab. nylon, įvairių spalvų. Tiktai po	$149.00
2 gab. Diamond seklyčios setas, brocatelle, $350 vertės, už	$155.00
2 gab. Sleeper ir kėdė, Kroehler, $350 vertės, už	$239.00
2 gab. Pullman sleeper ir kėdė, $509 vertės, už	$305.00
2 gabalų seklyčios setas, vertės $159, už	$79.00
3 gabalų sectional, vertės $149, už	$ 69.00
3 gab. plastika uždengtas sectionals, $219 vertės, už	$ 79.50
2 gab. Traditional brocatelle uždengtas, $490 vertės, už	$195.00
2 gab. Traditional frieze uždengtas, $299.95 vertės, už	$165.00
2 gab. Nylon brocatelle uždengtas, $460 vertės, už	$219.00
2 gab. Matlaise traditional, $419 vertės, už	$209.00
2 gab. Traditional seklyčios setas, $331 vertės, už	$149.00

SOFOS:

Traditional brocatelle sofa, $249 vertės, už	$109.00
Traditional frieze uždengta sofa, $199 vertės, už	$ 85.00
Traditional sofa, brocatelle uždengta, $169 vertės, už	$ 75.00
French Camel back brocatelle sofa, $299 vertės, už	$ 69.00

VALGOMOJO SETAI:

9 gab. Duncan Phyfe mahogany Imperial valgomojo kambario setas, $695 vertės, už	$325.00
9 gab. Rosewood mahogany Blowing Rock, $989 vertės, už	$600.00
9 gab. Mahogany valgomojo setas, $359 vertės, už	$239.00
9 gab. blond "blown glass china" valg. setas. $689 vertės, už	$425.00
9 gab. Modern blond ar mahogany valg. setas, $650 vertės,	$419.00
7 gab. Ąžuolo valg. setas su "pedal base" stalu, $495 vertės,	$199.00
7 gab. Duncan Phyfe mahogany valg. setas, $339 vertės,	$229.00
Didelės "blown glass credenzas", $359 vertės, už	$193.00
Mahogany credenzas, $299 vertės, už	$160.00
Plastika uždengtos credenzas, $29.50 vertės, už	$ 14.00
Mahogany buffet, $199.95 vertės	$ 98.00
Blond buffet, $99 vertės, už	$ 69.00

KAURAI:

Axminster 9x12 kauras, $79.50 vertės, už	$49.50
Axminster 9x12 kauras, vertės iki $69.50, už	$39.50
"Wool face" kaurai, 9x12, $59.00 vertės, už	$37.50
Wilton kaurai, 9x12, $189 vertės, už	$119.00
Wilton kaurai, 9x12, vertės $119, už	$69.50
Wilton kaurai, 9x12, vertės $109, už	$60.00
9x9½ kaurai, Wilton, $119 vertės, už	$29.50
9x8½ Wilton kaurai, vertės $99, už	$45.00
9x6 vilnoniai kaurai, vertės $99, už	$29.50
9x12 "wool face" kaurai. Spec. parduodami. Pasirinkimas	$19.95
9x12 "Rug pads, specialiai po	$4.95
9x12 linoleum kaurai, vertės $9.00, po	$4.50
12x15 Wilton kaurai, $300 vertės, už	$139.00
12x15 kaurai, vertės $175, už	$79.00
8.3x10.6 kaurai, vertės $125, už	$65.00
27 col. karpetas, $3.95 jardas, dabar po $2.25 už jardą.	
27 col. karpetas (runner), $2.95 jardas, dabar $1.25 už jardą.	
27 col. karpetas (runner), $4.95 jardas, dabar $3.50 už jardą.	

GAZINIAI IR ELEKTRINIAI PEČIAI:

Athens 6 degintuvų anglims ir medžiu kurenti pečius su karštam vandeniui tanka, $120 vertės, už	$59.00
Apartmentui 4 degintuvų gazo rangettes, vertės iki $90, už	$49.50
Homestead Deluxe gazinis pečius, $249 vertės, už	$129.00
RCA Estate pečiai, vertės iki $239, už	$149.00
Modern Maid CP Deluxe pečius, stiklo durys, $289 vertės,	$169.00
Universal Deluxe gazinis pečius, $229 vertės, už	$139.00
Magic Chef gazinis ir kombinacijos pečius, $329 vertės, už	$219.00
GE Elektrinis pečius, $269.50 vertės, už	$149.00
GE Elektrinis pečius, Deluxe, su giliu šuliniu, $369 vertės,	$249.00
4 kambarių aliejaus šildytuvas. Specialus, $69.50. Dabar	$39.50

GAZINIAI ŠILDYTUVAI:

Comforter, 3 kambarių, 30,000 BTU, už	$19.50
Oakland, 3 kambarių dydžio, 35,000 BTU, už	$29.50
Monogram, 3 kambarių dydžio, 35,000 BTU, už	$79.00
Magic Chef, 5 kamb. dydžio gaz. šildytuvas, $135 vertės,	$89.50
Florence, 6 kamb. dydžio gaz. šildytuvas, $129 vertės, už	$89.50
Siegler, 5 kamb. gaz. šildytuvas, $259 vertės, už	$169.00

ELEKTRINIAI VĖDIKLIAI

10 colių sukiojami elektriniai vėdikliai, specialiai	$9.95
12 colių sukiojami elektriniai vėdikliai, specialiai	$12.95
16 colių sukiojami elektriniai vėdikliai, specialiai	$19.95
General Electric "Chest type freezer", $299 vertės, už	$225.00
Homestead šaldytuvas, $395 vertės, už	$199.95
7 kub. pėdų šaldytuvas, $199.95 vertės, už	$139.95

AIR CONDITIONERS:

Admiral, ⅓ arklių jėgos, Deluxe,	$165.00
Philco ½ tonos, vertės $299.95, už	$225.00
General Electric ¾ arklių jėgos, $399.95 vertės, už	$269.50
Homestead ½ arklio jėgos, $299.95 vertės, už	$175.00

DULKIŲ VALYTUVAI:

Hoover specialus už	$15.00
Apex Canister Mod. Vertės $59.50, už	$19.95
Eureka Upright, vertės $69.50, už	$39.00
Hoover "tank type", $79.95 vertės, už	$49.00
General Electric, vertės $69.95, už	$39.00
General Electric, vertės $89.95, už	$44.00
Royalair "tank type", vertės $59.95, už	$15.95
House Maid upright valytuvas su priedais	$24.95

TELEVIZIJOS SETAI — 24% IKI 51% NUOLAIDŲ

17 col. TV setas, stalo modelio, vertės $200, už	$98.00
17 col. TV setas, console, reg. $250, už	$129.00
21 col. TV stalo modelio, mahogany, $250 vertės, už	$139.00
21 col. TV setas, "3 way radio-phonograph comb." už	$225.00
24 col. TV setas, console, reg. vertė $425, už	$199.00
"3 way portable" phonografas, už	$16.00
AM and FM 7 lempų radijai, už	$29.00
Elektrinės plovyklos, reg. vertė $129, už	$77.00
Mažosios plovyklos, reg. kaina $49, už	$29.00
Prosyjimui magliai, reg. kaina $89, už	$49.00

JOS. F. BUDRIK, INC.

3241 So. Halsted Street

ATDARA SEKMADIENĮ NUO 11 IKI 5 VAL. PO PIETŲ.

Pirmadienį ir Ketvirtadienį nuo 9 ryto iki 9:30 vak. Kasdien nuo 9-6.

Lietuvos Ūkininko Draugystė

Lietuvos Ūkininko Draugystė liepos (Julý) 11 d. ruošia gegužinę-pikniką buv. Smitho sode, dabar valdomame Onos Bruzgulienės.

Yra paskirta svečiams priimti patyrusi komisija: Julijona Pocius, Petras Kraujelis ir Juozapas Dabravolskis, kuri dirba padedant valdybai — Antanui Valoniui ir raštininkui Antanui Linkui. Visi kviečiami atsilankyti, patyrusios šeimininkės paruoš gardžių valgių, kaip lietuviškų sūrių ir kitko. Draugija teruošia per metus tik vieną parengimą, tad jį stengis suruošti gerą. Atsilankiusieji paremsite draugiją.

Nuvykti lengva: važiuoti Archer Ave. iki Liet. Tautinių Kapinių.

Draugijos susirinkimas bus birželio 20 d. 1 val. popiet įprastinėj svetainėj, 2435 S. Leavitt St. Būtinai visi atvykite į šį pusmetinį susirinkimą, bus daug reikalų apsvarstyti, užsimokėsite mokesčius.

Pirm. **A. Valonis**,
rašt. **A. Linkus**

MALIZIAS LOUNGE and PIZZERIA
Serving Business Lunch,
Daily 11 to 8 — Cocktail 2 to 5.
All mixed drinks 40c.
Carry Out Service
Shrimp and Pizza To Go.
305-08 NO. CICERO AVE.

Garsinkitės "N-nose'

Priims valstybės departamente

ALT Vykdomojo Komiteto sekretorius "Naujienų" redaktorius Dr. P. Grigaitis vakar išvyko į Washingtoną kartu su kitais Vykd. Komiteto nariais.

Šiandien jie bus priimti valstybės departamente p. Livingston T. Merchant, valstybės sekretoriaus pavaduotojo Europos reikalams.

Priėmime dalyvauja taip pat Vliko ir Vykdomosios Tarybos pirmininkai.

Roselandas

Kaip kartais žmonės važinėja

Vienas nesenas ateivis taip čia pasivažinėjo, kad teks eiti dėl to į teismą.

Užuot pataikęs su savo Mercury į 10531 So. Wabash, jis atsidūrė už kelių blokų, 105 ir Lafayette Ave. Keliose vietose užkliudė gatvės pakraščiuose namus, namų priebučius ir juos suardė, išgąsdino ten sėdinčius žmones. Buvo pašaukta policija, bet dalykas liko neišspręstas, teks eiti į teismą. Manoma, kad važiuotojas bus uždėjęs ant danties karčiosios. **Rozlendietis**

"Naujienose" pasiskelbęs — visus biznyje nustelbia.

VISUS NUOŠIRDŽIAI KVIEČIAME ATSILANKYTI

CERMAK TAP
732 West Cermak Road
Tel.: CAnal 6-9343
GRAND OPENING (ATIDARYMAS)
Penkt., Šešt. ir Sekm., Birželio 18, 19, 20, 1954
ĮVAIRŪS UŽKANDŽIAI, MUZIKA IR KITKAS
MALINAUSKAI

Taupymas yra turtingumo šaltinis
Pradėk taupyti tuojau... Mes mokam aukštus dividendus.
Mūsų bendrovės laikomi pinigai apdrausti iki $10,000.
MIDLAND SAVINGS & LOAN ASS'N.
4038 Archer Avenue **Tel. LAfayette 3-6719**
Sekretorius AUGUST SALDUKAS
Už Taupomus Pinigus Mokame 3½ Nuošimčio

PLANINGAS TAUPYMAS MOKA GERUS DIVIDENDUS
Kiekvienas žmogus turėtų atliekamus nuo pragyvenimo pinigus taupyti kas savaitę.
Taupyti reikia: senatvei, vaikų mokslui, įsigijimui namo, automobilio, atostogoms, vestuvėms, krikštynoms ir kitiems reikalams. Kas turi susitaupęs pinigų, tas jaučiasi saugesnis ir laimingesnis. Pradėk taupyti šiandien!
MUTUAL Federal SAVINGS
AND LOAN ASSOCIATION
2202 W. Cermak Rd. • Chicago 8, Ill.
JOHN J. KAZANAUSKAS, Pres. • Tel. VIrginia 7-7747
Savings Insured to $10,000 by F.S.L.I.C.

PRADĖK TAUPYTI ŠIANDIEN, - TURĖSI RYTOJ!
Taigi pradėk taupyti šioje lietuviškoje įstaigoje.
BRIGHTON SAVINGS moka 3% pelno
Kiekvieno taupytojo indėliai yra apdrausti iki $10,000.00.
BRIGHTON SAVINGS and LOAN ASS'N.
4071 Archer Ave., į vakarus nuo California Ave.
Telefonas: LAFAYETTE 3-8248
CHARLES ZEKAS, Secretary
OFISO VALANDOS:
Pirmad., Antrad., Penktad. ir Šeštadienį 9:00 ryte iki 4:30 val. po pietų.
Trečiad. 9:00 ryte iki 12 val. dieną. Ketvirt. 9:30 ryte iki 8:00 val. vak.

SHULMISTRAS & CO.
INSURANCE
REAL ESTATE
Property Management
Mortgage Sales Loans
Notary Public
Investment
4004 S. ARCHER AVE.
CHICAGO 32, ILL.
LAFayette 3-6300
Agent for ARCHER CURRENCY EXCHANGE
Checks Cashed
Money Orders

Degtinės Karalius Julius Kessler

Vengrų emigranto pasakiška istorija

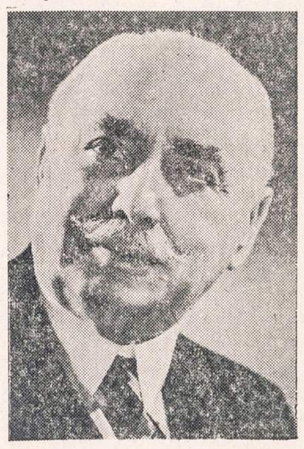

Julius Kessler

Nuo paprastos Colorado kasyklų stovyklos iki New Yorko Park Avenue kelias atrodo negalimas. Bet Amerika, geros progos žemė, sudarė galimybę bepinigiui vengrui emigrantui tą kelią nueiti. Jį nuėjo Julius Kessler, legendarinis degtinės valymo pramonės atstovas.

Juliaus Kessler istorija prasideda 1868 metais. Tuo laiku jis buvo aštuoniolikos metų berniukas. Emigrantų laivai atvežė jį iš Vengrijos į Jungtines Amerikos Valstybes. Kaip daugelis jo draugų, taip ir Kessler tuojau metėsi į Pietus ieškoti to, ką nauja šalis pažadėjo. Jis pradėjo savo pirmą darbą Denver laikraštyje, kur dirbo kaip reporteris.

Galimas dalykas, kad jis pirma girdėjo apie kasyklų stovyklas, išsisklaidžiusias Pietuose. Girdėjo pasakas apie nepaliaujamą švino ieškojimą, cinko, vario, aukso ir sidabro, ir kaip daugelyje atvejų nusišypsodavo laimė tyrinėtojui. Bet Julius Kessler žinojo, kad dabar turi būti kitas tikslingesnis ir mažiau pavojingas kelias į pasisekimą. Reikėjo atvežti tūkstančius reikalingų prekių augantiems žmonėms. Kasyklų bendruomenėje, kur žmonės sunkiai dirba ir stipriai linksminasi, gera degtinė būtų labai pageidaujamas dalykas. Taip Julius Kessler sugalvojo pradėti degtinės biznį. Jo pirmas pardavėjo darbas buvo mažoje degtinės varykloje Denver. Viskas vyko sekmingai, kuo daugiau jis išmoko apie biznį, tuo nepriklausomesnis pasidarė, o vėliau ir pats pradėjo varyti degtinę.

Nuo šios kuklios pradžios Julius Kessler pradėjo savo biznį. Jis buvo atsargus ir energingas prekyboje. Biznis išsiplėtojo greitai, ir jis 1895 metais pasidarė vienas pirmaujančių asmenybių šioj pramonėje. Kessler buvo išrinktas Distillers Securities Corporation prezidentu.

Nuo pat pradžios Julius Kessler buvo giliai įsitikinęs į valytos — blended degtinės gerumą. Nors dauguma to nežinojo, bet valyta degtinė sudarė 72% visos 1916 metais Jungtinėse Amerikos Valstybėse parduotos degtinės.

Kai draudimas prasidėjo Jungtinėse Amerikos Valstybėse, Julius Kessler sustabdė biznį ir praleido daug laiko svetur, Vengrijoje ir Austrijoje.

1934 m. panaikinus uždraudimą, Julius Kessler grįžo atgal į šitą šalį su mintimi, kad galės grįžti prie savo biznio, kurį ištikimai dirbo ankstyvesniais metais. Jis jau buvo 80 metų, bet, palyginus, stiprus ir gyvas, kaip pusamžis.

Pastudijavęs degtinės rinką po prohibicijos atšaukimo, jis sudarė savo kompaniją, pavadindamas ją "Julius Kessler Co."

Jis buvo aktyvus biznyje iki pat galo, ir mirė, žinodamas, kad jo vardas per amžius bus surištas su pramone ir produktais, kuriuos jis rėmė visą savo gyvenimą.

✝
KAZIMIERAS YUCIUS
1731 No. Albany Ave.
Tel. Dickens 2-0579

Mirė 1954 m. birželio 16 d., 7:26 val. ryto, sulaukęs pusės amžiaus. Gimęs Lietuvoje, Tauragės apskr., Švekšnos parap., Blutakių kaime.

Amerikoj išgyveno 43 metus.

Paliko nuliūdę: žmona Liudvika, pagal tėvus Sudaitė; 3 dukterys: Laura, Lucille ir Virginia Pranaitis, žentas Alex; 3 anūkai, 2 seserys: Elena Yucius ir Ona Mikužienė su šeima; 2 švogerkos: Agota Nausedienė ir Valerija Martišienė ir jos vyras Antanas Martišius, ir kiti giminės, draugai bei pažįstami.

Priklausė Susivienijimui Lietuvių Amerikoje, Lietuvių Humboldt Parko Politikos Klubui ir Amalgamated Clothing Workers of America.

Kūnas bus pašarvotas šiandien po pietų koplyčioje 3234 West North Ave.

Šeštadienį, birželio 19 dieną, 10 val. ryto bus lydimas iš koplyčios į Šv. Kazimiero kapines.

Visi a. a. Kazimiero Yucius giminės, draugai ir pažįstami nuoširdžiai kviečiami dalyvauti laidotuvėse ir suteikti jam paskutinį patarnavimą ir atsisveikinimą. Nuliūdę lieka:

Žmona, Dukterys, Žentas, Anūkai, Seserys, Švogerkos ir kiti Giminės.

Laid. direkt. St. Lackawicz. Tel.: VIrginia 7-6672.

A ✝ A
MARIJONA NORGELIENĖ
(pagal tėvus Sudeikaitė)
4340 So. Sawyer Ave.
Tel.: LAfayette 3-9147

Mirė 1954 m. birželio 14 d., 6:45 val. vakare, sulaukusi 76 metų amžiaus. Gimusi Lietuvoje, Tauragės apskr., Vainutų parapijoje, Kivilių kaime.

Amerikoje išgyveno 50 metų.

Paliko nuliūdę: duktė Ona Lazauskas, sūnus Kazimieras ir marti; 2 anūkai: Pranciškus Lazauskas ir Aldona Triske; proanūkai, sesuo Domicelė Pauzer su šeima; 2 pusbroliai: William ir Mykolas Sudeikiai su šeimomis ir kiti giminės, draugai bei pažįstami.

Kūnas pašarvotas Antano M. Phillips kopl., 3307 Lituanica Ave.

Penktadienį, birželio 18 dieną, 8:30 valandą ryto bus lydima iš koplyčios į Nekalto Prasidėjimo Panelės Šv. parapijos bažnyčią, o po gedulingų pamaldų bus laidojama Šv. Kazimiero kapinėse.

Visi a. a. Marijonos Norgelienės giminės, draugai ir pažįstami nuoširdžiai kviečiami dalyvauti laidotuvėse ir suteikti jai paskutinį patarnavimą ir atsisveikinimą. Nuliūdę lieka:

Sūnus, Anūkai, Proanūkai, Duktė, Sesuo, Marčios, Pusbroliai ir kiti Giminės.

Laid. direkt. A. M. Phillips. Telef.: YArds 7-3400.

ERNEST GRIGG
5634 So. Albany Ave.
HEmlock 4-0394

Mirė 1954 m. birželio 14 d., 12:30 val. po pietų, sulaukęs 38 metų amžiaus.

Gimęs Chicago, Ill.

Paliko nuliūdę: 2 broliai: Frank, brolienė Mariellen, Aleksander, brolienė Frances; 2 brolvaikiai: Alex Jr. ir Douglas; sesuo Violet Skaistis, brolvaikiai: Bruce, Michael ir Bryan ir kiti giminės, draugai bei pažįstami.

Priklausė Chicago Police Post Nr. 207 American Legion, buvo antrojo karo veteranas.

Kūnas pašarvotas Juliaus Liulevičiaus koplyčioje, 4348 So. California Ave.

Ketvirtadienį, birželio 17 d., 1:30 valandą po pietų bus lydimas iš koplyčios į Lietuvių Tautines kapines.

Visi a. a. Ernest Grigg giminės, draugai ir pažįstami nuoširdžiai kviečiami dalyvauti laidotuvėse ir suteikti jam paskutinį patarnavimą ir atsisveikinimą.

Nuliūdę lieka:

Broliai, Brolienės, Brolvaikiai, Sesuo ir kiti Giminės.

Laidotuvių direkt. Julius Liulevičius. Tel. LAfayette 3-3572.

Pirkite JAV taupymo bonus.

Naujienų pikniko darbininkai

Ateinantį sekmadienį, birželio 20 dieną, NAUJIENŲ piknike dirbs šie darbininkai:

1. Povilas Milaševičius,
2. Sophie Milaševičienė,
3. Dalia M. Zolpytė,
4. Tony Sereika,
5. A. Prižgintaitė,
6. A. Sakalas,
7. J. Baličas,
8. A. Rudis,
9. Frank Stanionis,
10. Kazys Katela,
11. Kazys Užtupis,
12. P. Stančienė,
13. Vincas Mankus.

Prašome visus laiku būti paskirtose vietose.

Komisija Piknikui Rengti

Pirkite JAV taupymo bonus.

Vienerių metų sukaktis

PETRONĖ KAUPAS

(pagal pirmą vyrą Kričeliūnas, pagal tėvus Piragius)

8321 So. Kerfoot Ave.
Tel. VIncennes 6-0605

Mirė 1953 metų birželio 17 dieną, 11:45 valandą ryto, sulaukusi pusės amžiaus.

Gimusi Lietuvoje, Panevėžio apskrityje, Pumpėnų parapijoje, Valuškių kaime.

Amerikoje išgyveno 40 metų.

Paliko nuliūdę: vyras Antanas, dvi dukterys: Stella Galik ir žentas William, Olga Mauris, žentas Juozapas; du sūnūs: Edward Kaupas, Albert Kaupas ir marti Virginia; sesers sūnūs: Bruno Petrauskas su šeima; Adolph Sinkus ir adv. Alphonse Seibutis; sesers duktė Sylvia Seibutis ir daug kitų giminių, draugų ir pažįstamų.

Priklausė SLA 357 kuopai.

Nuliūdę lieka:

Vyras, Dukterys, Sūnūs, Sesers Sūnūs, Duktė ir Giminės.

ANTANINA NAVICKAS
(pagal tėvus Kodis)
1513 So. 49th Ave., Cicero, Ill.
Tel.: TOwnhall 3-3035

Mirė 1954 m. birželio 14 d., 5:00 val. ryto, sulaukusi pusės amžiaus. Gimusi Lietuvoje, Panevėžio apskr., Vabalninkų par.

Amerikoj išgyveno 45 metus.

Paliko nuliūdę: 2 sūnūs: Anthony ir Bruno, duktė Adelė Angelus, žentas John, 2 anūkai: Joyce ir Shirley; 2 pusbroliai: Petras Kodis su šeima ir Jonas Strich, švogerka Sophie Masokas su šeima; giminaitis Leonard Vaicekauskas su šeima ir kiti giminės, draugai ir pažįstami.

Priklausė Visų Šventųjų Drjai, Cicero.

Kūnas pašarvotas A. Petkaus koplyčioje, 1410 So. 50th Ave., Cicero, Ill.

Penktadienį, birželio 18 dieną, 8:30 val. ryto bus lydima iš koplyčios į Šv. Antano parapijos bažnyčią, o po gedulingų pamaldų bus laidojama Šv. Kazimiero kapinėse.

Visi a. a. Antaninos Navickas giminės, draugai ir pažįstami nuoširdžiai kviečiami dalyvauti laidotuvėse ir suteikti jai paskutinį patarnavimą ir atsisveikinimą. Nuliūdę lieka:

Sūnūs, Duktė, Žentas, Anūkai, Pusbroliai, švogerka ir kiti Giminės.

Laidotuvių direkt. A. Petkus. Tel.: TOwnhall 3-2109.

Vienų Metų Mirties Sukaktis

ANTANAS KLUMBAS

Mirė 1953 metų birželio 19 dieną.

Praėjo vieni metai kai mirtis išskyrė iš mūsų tarpo mylimą vyrą. Nors laikas bėga, bet mes Tavęs niekados neužmiršime, kol būsime gyvi.

Mišios bus laikomos Dievo Apveizdos parapijos bažnyčioje 7:00 valandą ryto ir Šv. Agnes bažnyčioje Brighton Parke 8:30 val. ryto.

Paliko nuliūdę žmona Ona, sūnus Augustas, marti Virginia, duktė Ona Gricius, žentas Victor ir jų šeimos; švogeris Antanas Usas ir jo šeima Pennsylvanijoje; 6 anūkai ir kiti giminės, draugai ir pažįstami.

GUŽAUSKŲ
BEVERLY HILLS GĖLINYČIA
GĖLĖS VISOMS PROGOMS
6901 SO. WENTWORTH AVE.
Telef.: ST 3-2454 ir HU 3-2224

URBA
Gėlės Mylintiems, Vestuvėms, Banketams, Laidotuvėms, Papuošimams.
GĖLININKAS
4180 ARCHER AVENUE
Tel.: LA 3-5800 arba LA 3-5870

LOVEIKIS
Siunčiam Gėlės Telegramu į Visas Pasaulio Dalis
KVIETKININKAS
Gėlės Vestuvėms, Banketams ir Pagrabams.
3316 S. Halsted St. YArds 7-7308

GĖLININKAS
(PUTRAMENTAS)
Linksmumo ar liūdesio valandoje Gražiausios Gėlės ir Vainikai. Reikale pašaukite: atvyksim į jūsų namus su vainikų paveikslais išsirinkti.
ROY R. PETRO (Putramentas)
5519 So. Harlem Avenue
POrtsmouth 7-9020

STEPONAS C. LACKAWICZ
LAIDOTUVIŲ DIREKTORIUS
Trys Koplyčios
2424 WEST 69th STREET — REpublic 7-1213
2314 WEST 23rd PLACE — VIrginia 7-6672
10756 S. MICHIGAN AVE. — PUllman 5-1270

LIŪDĖSIO VALANDOJ
Šaukite
MAŽEIKA & EVANS
LAIDOTUVIŲ DIREKTORIAI
6845 So. Western Ave. — Air Conditioned Chapel and
REpublic 7-8600-8601 — Parking Facilities.
Tiems, kurie gyvena kitose miesto dalyse suteikime koplyčią arčiau jūsų namų

A. PETKUS
LAIDOTUVIŲ DIREKTORIUS
6812 So. Western Avenue
1410 South 50th Avenue
CICERO, ILL.
TELEFONAI:
GRovehill 6-2345-6 — TOwnhall 3-2109
KOPLYČIOS VISOSE MIESTO DALYSE

John F. Eudeikis
LAIDOTUVIŲ DIREKTORIUS
SENIAUSIA IR DIDŽIAUSIA LAIDOJIMO ĮSTAIGA
AMBULANCE DIENĄ IR NAKTĮ
4605-07 SO. HERMITAGE AVE.
Tel.: YArds 7-1741 ir BIshop 7-9481
4330-34 SO. CALIFORNIA AVE.
Telefonas LAfayette 3-0440
Mūsų radio programos šeštadieniais 9:15 ryto iš WGES 1390 kil.
MODERNIŠKOS AIR-CONDITIONED KOPLYČIOS

NARIAI Chicagos Lietuvių Laidotuvių Direktorių Asociacijos
AMBULANCE PATARNAVIMAS DIENĄ IR NAKTĮ.
★
TURIME KOPLYČIAS VISOSE MIESTO DALYSE

ANTANAS M. PHILLIPS
3307 LITUANICA AVE. — Phone: YArds 7-3401

PETRAS P. GURSKIS
659 WEST 18th STREET — Phone: SEeley 3-5711

ALFRED VASAITIS-VANCE
177 WOODSIDE ROAD, RIVERSIDE, ILLINOIS
Telefonai: RI 7-5345 ir OLympic 2-5245

J. LIULEVIČIUS
4348 S. CALIFORNIA AVE. — Phone: LAfayette 3-3572

GEORGE F. RUDMIN
3319 S. LITUANICA AVE. — TEL. YArds 7-1138-1139

P. J. RIDIKAS
3354 S. HALSTED STREET — Phone: YArds 7-1911

LEONARDAS A. EZERSKIS
1646 W. 46th STREET — Phone: YArds 7-0781

LEONARD BUKAUSKAS
10821 S. MICHIGAN AVE. — Phone: COmmodore 4-2228

VASAITIS - BUTKUS
1446 SO. 50th AVE., Cicero, Ill. — Phone: OLympic 2-1003

Busas veš žmones į NAUJIENŲ pikniką

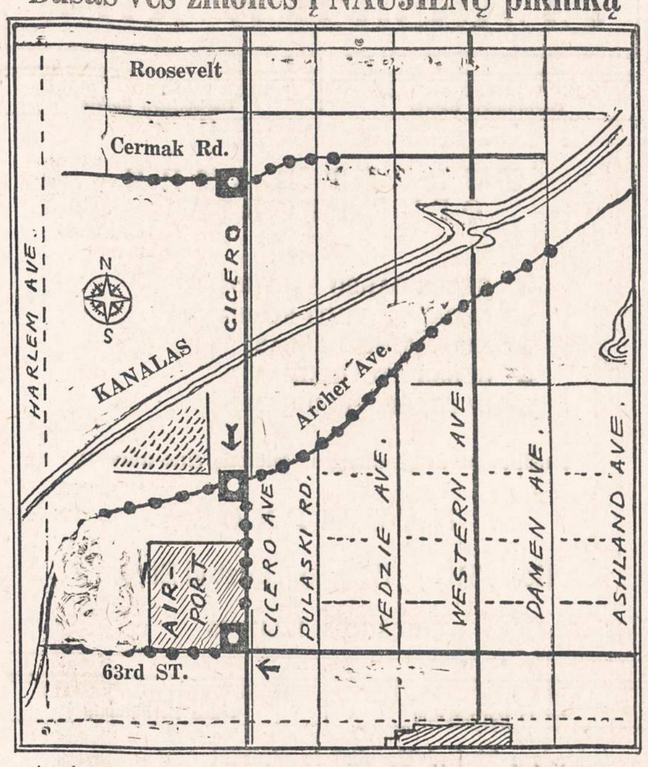

Ateinantį sekmadienį, birželio 20 dieną, didelis Bluebird busas veš čikagiečius į NAUJIENŲ pikniką. Juo galės pasinaudoti visi, kurie neturi savo automobilių ir nenori naudoti esamų susisiekimo priemonių.

Busas išvažiuos nuo NAUJIENŲ lygiai 2:00 valandą po pietų. Kas norės važiuoti šiuo busu, prieš antrą valandą turės būti prie NAUJIENŲ namo, 1739 S. Halsted St.

Už kelių minučių busas sustos Bridgeporte, ties Lietuvių Auditorija. Jis paims visus keleivius, kurie norės važiuoti į pikniką. Iš ten busas važiuos tiesiai į pikniką.

Kelionė iš Chicagos į pikniką kainuos 50 centų.

Kiekvieną pusvalandį tas pats busas iš Liberty Grove važiuos į Willow Springs busų stotį. Jis paims Joliet busais atvažiavusius piknikiečius. Iš pikniko jis nuveš žmones į Willow Springs. Už kelionę iš Willow Springs į Liberty Grove ir iš Liberty Grove į Willow Springs reikės mokėti po 10 centų.

Vakare, lygiai 7-tą valandą, busas iš pikniko išvažiuos į Chicago. Jis sustos prie Lietuvių Auditorijos ir NAUJIENŲ. Kelionė iš pikniko į Chicago kainuos 50 centų.

Žemėlapis parodo Chicagos pietinės dalies kai kurias sustojimo vietas. Bluebird busas sustoja prie Cermak Rd. ir Cicero Av.; Archer Ave. ir Cicero; 63rd ir Cicero (prie airporto).

Prašome norinčius važiuoti į pikniką laiku būti nurodytose vietose.

Komisija NAUJIENŲ Piknikui Ruošti

Moving Moving

PERKRAUSTYMAS IŠ ARTI IR TOLI

ILGŲ METŲ PATYRIMAS — PIGUS SĄŽININGAS PATARNAVIMAS.
NAUJI DIDĖLI SUNKVEŽIMIAI — PATOBULINTI PERKRAUSTYMUI ĮRANKIAI, KAIP PATYS SUNKVEŽIMIAI, TAIP IR JŪSŲ PERKRAUSTOMI BALDAI YRA APDRAUSTI — INŠIURINTI.

J. NAUJOKAITIS 2022 WEST 69th STREET, CHICAGO 29, ILLINOIS. Tel.: WAlbrook 5-9209

SPAUDOS DRAUDIMO METAIS

Tikras atsitikimas

Nors caras Aleksandras III bene 1861 m. savo manifestu baudžiavą panaikino, bet nuo to negreitai palengvėjo buvusių baudžiauninkų gyvenimas. Nemaža vakarykščių vergų ir toliau liko dirbti dvaruose tik už šiokią tokią prieglaudą ir už skurdų maistą. Po poros metų įsigalėjęs lietuvių spaudos uždraudimas Lietuvos liaudžiai neleido šviestis, kultūrėti ir tuo pačiu kurti savarankiškos ateities.

Apie tų laikų tamsumą liudija vienas atsitikimas Žemaitijoje, Alsėdžių parapijoje, vieno stambaus Didžiosios Lankos kaimo ūkininko troboje. Neatsimenu, pas Kazragius, ar pas Dargius.

Kaip ir visi gyventojai, šis ūkininkas laukė kunigo kalėdojimo. Moterys išpuošė trobą, įtakelius išbarstė smėliu, o šeimininkas paruošė duoklę. Kalėdojimas paprastai vykdavo šitokia tvarka: išsirikiavę kambary šeimos nariai sutinka kleboną, kurį lydi vargoninkas ir zakristionas. Vaikai išsigandę žiopso ir slepiasi už motinų sijonų. Įėjęs kunigas palaimina ir pradeda klausinėti šeimos narius poterių. Jeigu mažieji gerai pasireiškia, tai juos apdalina saldainiais. Suaugusieji gauna pašvęstų paveikslėlių ir medalikėlių.

Bet pas minėtą ūkininką kalėdojantis kunigas rado taip pat ir seną paliegusį žmogų, kuris visą amžių buvo išdirbęs dvare, o ponui mirus, baigti savo dienas atsikraustė į kaimą. Kaimas jį maitino. Pamatęs tą žmogų, kunigas jį pradėjo klausinėti:

— Pasakyk, kas sutvėrė?

— Pons-dievalis, — atsako žmogus.

— O kas atpirko? — toliau klausia kunigas.

— Ponas šiukštalierius nuo ponios Kondrotienės.

Kunigas dairosi ir nežino, ką sakyti. Po valandėlės jis kreipiasi į šeimininką ir klausia, ar tas žmogus iš jo tyčiojasi, ar tikrai nieko nežino apie tikėjimo tiesas. Šeimininkas kunigui paaiškina, kad dvarininkas šiukštalierius tikrai savo laiku šį baudžiauninką atpirko iš dvarininkės Kondrotienės. Kondrotienė už jo perleidimą gavo iš šiukštailieriaus didelį šunį.

Nors šis atsitikimas įvyko jau gerokai po baudžiavos panaikinimo, bet jis liudija, kad dar ilgai buvę baudžiauninkai negalėjo nusikratyti vergijos palikimo.

Apie Milvidų dvarininką P. Grušauską

Šie atsiminimai liečia 1905 metų ir vėlesnį laikotarpį. Kuršėnų parapijoje, Milviduose gyveno dvarininkas P.Grušauskas. Jis buvo vedęs lenkų tautybės moterį ir turėjo du sūnu. Bet dėl jo keisto būdo buvo nesugyvenamas. Tad jo žmona su vaikais persikėlė į Vilnių, o jis pats laikėsi savo dvare.

P. Grušauskas labai mylėjo arklius ir šunis. Arkliams jis įrengė puikius rūmus, o šunis, kurių laikė apie 30, maitindavo prabangiu maistu. Specialiai pasamdyta virėja jiems paruošdavo kleckus su spirginiais ir riebia sriuba. Šunys savo maistą ėsdavo iš specialių lėkščių, kurios būdavo sudedamos ant tam tikro suolelio. Jie miegodavo pogalviuose, kuriuos priežiūra turėdavo išdulkinti ir gražiai tvarkyti.

P. Grušauskas dienomis miegodavo, o naktimis valkiodavosi su šunimis po savo parkus ir laukus. Jį lydėdavo tokia lenkė Zosė Jurevičaitė. Per jo lauką žmonės bijodavo naktį pereiti, nes pikti šunes galėdavo sudraskyti kiekvieną.

Zosė Jurevičaitė taip pat buvo blogo charakterio moteris. Kiek senstelėjusius drabužius ji surišdavo į pundus ir išmesdavo juos į Ventos upę, kad nieko neatitektų kumečiams. Darbo žmonių ji nekentė.

Su dvarininku Grušausku nieks nesibičiuliaudavo. Kiti dvarininkai jo nekęsdavo. Pas Grušauskus niekada nebūdavo svečių. Pats dvaras buvo apleistas. Niekas juo nesirūpino. Darbininkai savo darbus atlikdavo tik dėl akių.

Šiuo metu Grušauskas jau miręs. Bet mūsų karta augo dar tokių keistuolių pasauly.

— *M. Groinytė-Pelk. (Stkl.)*

Ši sekmadienį "Naujienų" gegužinė

Lietuvių demokratinės minties dienraštis "Naujienos", atšventusios savo 40 metų kultūrinio darbo sukaktį, šį sekmadienį, birželio 20 d., rengia tradicinę gegužinę Liberty Grove.

Per ilgą savo gyvavimą "Naujienos" įsigijo tūkstančius rėmėjų, skaitytojų ir nuoširdžių draugų. Todėl nėra abejonės, kad į dienraščio gagužinę atvyks daug svečių ne tik iš Chicagos, bet ir tolimųjų kolonijų.

Bus atitinkama linksma programa ir labai gera muzika. Netrūks gaivinančių gėrimų ir skanių užkandžių. Yra daug vietos automobiliams pastatyti. O kas neturi nuosavo automobilio, galės Bluebird autobusu nuvažiuoti į gegužinę ir sugrįžti. Kelionė autobusu vienan galan — 50 centų.

Visi, seni ir jauni, nuoširdžiai kviečiami atvykti į "Naujienų" pavasarinę gegužinę, linksmai laiką praleisti ir su draugais galėsite susitikti. Kviesly s

Jis kenkiąs krašto pusiausvyrai

Dr. Roberts, Amerikos teologinių seminarijų sąjungos pirmininkas, čia teigė, jog sen. McCarthy esąs kaltas, kad dabar krašte pasirodęs gyventojuose pusiausvyros trūkumas. Nors jis vardu to senatoriaus neminėjo, bet aiškiai jį turėjo galvoje. Roberts sako, jog tas asmuo priklausąs tai grupei žmonių, kurie savo tikslui pasiekti visai nesivaržą priemonėmis, panaudodami melą, asmens dergimą ir pan.

PAVASARINĖ
Naujienų gegužinė
Birželio 20 dieną
LIBERTY GROVE

10 ATSAKYMŲ

KODĖL APSIMOKA TAUPYTI STANDARD FEDERAL ĮSTAIGOJE

1. Ji yra stipriausioji taupymo įstaiga.
2. Dabar ji moka 3% dividendą.
3. Ji yra grynai lietuviška įstaiga.
4. Jos Atsargos Fondas didesnis negu $3,600,000.00.
5. Cash, Gov't. Bonds ir G. I. paskolų, dalinai garantuotų U. S. Gov't., $34,000,000.00.
6. Namai ir visi įrengimai priklauso Standard Federal, bet knygose jų vertė yra tiktai $1.00.
7. Ji saugiai ir konservatyviai vedama.
8. Per 45 metus ji visados visiems išmokėjo pagal pareikalavimą.
9. Visuose jos skyriuose mandagus ir teisingas patarnavimas.
10. Kiekvieno sąskaita F. S. & L. I. Corp. apdrausta iki $10,000.00.

PINIGAI PADĖTI PRIEŠ 11-TĄ MĖNESIO DIENĄ NEŠA DIVIDENDUS NUO PIRMOS.

TURTAS — $44,000,000.00

JUSTIN MACKIEWICH, President

ĮSTAIGOS VALANDOS: Kasdien nuo 9-tos ryto iki 4 valandos po pietų.
Ketvirtadieniais nuo 9-tos valandos ryto iki 8 val. vakaro.
Trečiadieniais visai neatidaroma.

Standard Federal Savings
AND LOAN ASSOCIATION OF CHICAGO
4192 ARCHER AVE., CHICAGO 32
(Archer Ave. at Sacramento)
PHONE: VIrginia 7-1141

DR. G. SERNER
LIETUVIS AKIŲ GYDYTOJAS
25 metų patyrimas
Tel. YArds 7-1829
Pritaiko Akinius
Kreivas Akis
Ištaiso.
Ofisas ir Akinių Dirbtuvė
756 WEST 35th STREET
Valandos: nuo 10 iki 2, nuo 6 iki 8.
Trečiadieniais tik susitarus.
Šeštadieniais nuo 10 iki 3 val. popiet.

Dr. Kazimieras
MICHEL
Optometristas - Orthoptistas
Gydo nusilpusias ir nervuotas akis.
Ekzaminuoja akis ir pritaiko akinius.
Išgydo kreivas akis be operacijos.
Įdeda netikrą — artificialę akį pagal sveiką. Praktikuoja per 39 metus.
Kalba lietuviškai.
4654 SO. ASHLAND AVENUE
Telefonas: YArds 7-6616
Nuo 9:30 val. ryto iki 8 val. vakaro.
Geras patarnavimas.

DR. S. VAITUSH, Opt.
Palengvins akių įtempimą, kuris esti priežastimi galvos skaudėjimo svaigimo arba aptemimo, nervuotumo, skaudėjimo, akių karščio Atitaisau trumparegystę ir tolire gystę. Prirengiu teisingai akinius Visuose atsitikimuose egzaminavima daroma su elektra, parodančia ma žiausias klaidas. Speciali atyda krei piama į mokyklos vaikus.
VALANDOS:
Nuo 10:30 ryto iki 7:00 vakaro.
Šeštadieniais iki 4 val. vakaro.
Trečiadienį ir sekmadienį uždaryta
4712 S. ASHLAND AVE.
YArds 7-1373

STOP AND SEE US
No waiting — One hour service
BRAKE LINING
BOND Linings for 20% longer life as low as $18.95. Drum cut $1.00 each.
Free adjusting and wheel packing.
1 YEAR GUARANTEED
22 years of dependable service
Open to 6:00 P. M.
ART'S SCIENTIFIC BRAKE SHOP
4329 W. Addison SPring 7-5959
Open Saturday.

Camp Richards
A CAMP OF DISTINCTION FOR BOYS, 8—15
Holy Mass Daily, Large property on Lake Beaulah; Modern, Fireproof Buildings; New Gymnasium; Experienced Staff under Supervision of Divine Word Missionaries; Professional Coaching.
Located near E. Troy, Wis. (only 95 miles from Chicago), near junction of Highway 20 and 15.
For descriptive folder, call ROgers Park 4-0150 between 8 A. M. and 8 P. M., or write to Rev. Registrar, Camp Richards, East Troy, Wis.

PARUOŠKITE SAVO AUTOMOBILĮ DABAR
- Motorų "tune-up"
- Stabdžių aptarnavimas
- Vairo patikslinimas
- Karburatorių ir
- Generatorių pataisymai
- Automatiškos transmisijos aptarnavimas

E and R AUTO SERVICE
Elmer J. Wangerow, Prop.
6434-38 SO. KEDZIE AVENUE
WAlbrook 5-8314
Complete Studebaker Service

3241 So. Halsted Street
Tel. CAlumet 5-7237
Atidara pirmadienio ir ketvirtadienio vak.
Prekės geriausių Amerikos išdirbsčių. 42 metų prekyboje patyrimas. Pirkėjai sutaupo daug pinigų ir gauna geras prekes lengvais dalinais išmokėjimais.

June Bride Proga
Pirkėjai gaus premijas su kožnu pirkimu. Perkant 4 kambariams rakandus už $495.00, dykai atostogos į Miami Beach, Floridą. Pirmos rūšies hotelis ir valgis dykai vieną savaitę.
Perkant deimantinį žiedą, laikrodėlį, televiziją, šaldytuvą, skalbiamą mašiną, dulkių valytuvą, pečių, karpetą, air conditioning duodamos premijos.

JOS. F. BUDRIK, Inc.
3241 So. Halsted Street
Tel. CALUMET 5-7237
Budriko Radio Valanda leidžiama 25 metai iš WHFC stoties, 1450 kil., ketvirtadienio vakare nuo 6 iki 7 val. Orkestras, dainininkai, rekordai.
Pirkite JAV taupymo bonus.

C. L. D. D.
Tel.: PRospect 8-1717
DR. S. BIEŽIS
GYDYTOJAS IR CHIRURGAS
3148 WEST 63rd STREET
Val.: kas dieną po pietų 1-3; vak. 7-8, tiktai antradieniais ir penktadieniais. Trečiad. ir sekmad. ofisas uždarytas.
Rez. 3241 WEST 66th PLACE
Phone: REpublic 7-7868

Ofiso telef.: VIrginia 7-0036
Rezidencijos: BEverly 8-8244
DR. T. DUNDULIS
GYDYTOJAS IR CHIRURGAS
4157 ARCHER AVENUE
Ofiso valandos:
Nuo 2—4 ir nuo 6—8:30 val. vakaro.
Šeštadieniais nuo 2 iki 4 po pietų.
Trečiadieniais pagal sutartį.

DR. STRIKOL
GYDYTOJAS IR CHIRURGAS
4645 SO. ASHLAND AVENUE
Ofiso valandos: nuo 2—4 ir 6—8; Ser., Subat. ir Nedėl. tik susitarus.
Ofiso Telefonas: YArds 7-4787
Namų Telefonas PRospect 6-1930
Jei neatsilieps viršutiniai telefonai, šaukite Midway 3-0001

DR. BRUNO J. ZUBRICK'AS
GYDYTOJAS IR CHIRURGAS
2951 WEST 63rd STREET
(netoli Sacramento Ave.)
Valandos: 2—4 po pietų ir 7—9 vak., trečiad. ir sekmad. pagal susitarimą.
Telefonas: HEmlock 4-7899
Namų tel.: Hilltop 5-2557

KITI LIETUVIAI DAKTARAI

DR. JUZE AGLINSKAS
GYDYTOJA IR CHIRURGĖ
Vaikų ir Moterų Ligos
5159 SO. DAMEN AVENUE
Medicine and Surgery Building
Valandos: Pirm. 10-4, antr. 10-1 ir 6-9, treč. 10-4, penkt. 10-1 ir 6-9, šešt. 10-12
Ofiso: PR 6-7800 — Namų TR 4-1765

Dr. Kęstutis Aglinskas
GYDYTOJAS IR CHIRURGAS
2300 WEST 51st STREET
Val.: Pirm. ir antr. 10—12, ketv. ir penkt. 6—8 p. p., treč. ir šešt. pagal susitarimą.
Telef.: ofiso PRospect 6-1795
Rezid.: TRiangle 4-1765

DR. PETER BRAZIS
PHYSICIAN AND SURGEON
2434 WEST 71st STREET
CHICAGO, ILL.
Telefonai:
Ofisas: HEmlock 4-5849
Rezidencija: HEmlock 4-2324
OFISO VALANDOS:
Pirmad., Ketvirt. ir Penktadieni nuo 1-4 ir 7-9, Antrad. nuo 1-5, Trečiad. ir Šeštadienį tiktai susitarus.

Tel. ofiso: VI 7-0600; rez.: VI 7-7303
DR. BR. GAIŽIUNAS
GYDYTOJAS IR CHIRURGAS
4055 ARCHER AVENUE
(Kampas Archer ir California Ave.)
VAL.: 2—4 po pietų ir 6—8 vakare, šeštadieniais 2—7 p.p., išskyrus sekm.

Telef. ofiso: LAfayette 3-1707
Rez.: FIllmore 3-8614 (Maywood, Ill.)
DR. S. GEŠTAUTAS
GYDYTOJAS IR CHIRURGAS
Spec. širdies, vidaus ir vaikų ligos.
4055 SO. ARCHER AVE.
(kampas Archer ir California Ave.)
Valandos: antr. ir ketv. 6-8 po pietų. Šeštadienį 2-4 po pietų.

Rezid. telef.: STewart 3-4511
Ofiso telef.: YArds 7-1166
DR. J. GUDAUSKAS
GYDYTOJAS IR CHIRURGAS
756 WEST 35th STREET
Kampas Halsted ir 35-tos gatvės.
Valandos: 1-4 p. p. ir 6:30-8:30 val. kasdien. Trečiadieniais uždaryta. Šeštadieniais nuo 1 iki 4 po pietų.

DR. A. JENKINS
PHYSICIAN AND SURGEON
(Lietuvis Gydytojas)
2500 WEST 63rd STREET
Ofiso val.: kasdien nuo 2—4 po pietų ir 7:30—9 vakaro.
Trečiad. ir šeštad. uždaryta.
Ofiso Telef.: PRospect 6-3838
Rezid. Telef.: REpublic 7-9199

GRovehill 6-1595
Dr. Aldona A. Juska
AKIŲ LIGŲ SPECIALISTĖ
IR PRITAIKO AKINIUS
Valandos: 9-12, 7-9 pagal susitarimą, išskyrus trečiadienius ir šeštadienius.
2422 W. MARQUETTE ROAD

Tel. ofiso GR 6-4322. Rez. HI 5-2626
DR. JOSEPH W. KADZEWICK
(LIETUVIS)
GYDYTOJAS IR CHIRURGAS
Priėmimo valandos tiktai susitarus: nuo 2 iki 4 v. p. p. ir nuo 7 iki 9 vak., išskyrus trečiadienius.
MANOR MEDICAL ARTS BLDG.
6400 SO. KEDZIE AVE.

Ofiso ir buto telef.: OLympic 2-1381
DR. F. V. KAUNAS
GYDYTOJAS IR CHIRURGAS
1336 SO. 49th COURT, CICERO
Priėmimo val.: Kasdien 10-12 val. ryte ir 5-8 val. vak. Šeštad. 10-2 ir 4-6.
Butas: 1832 So. 49th Court, Cicero.

Dr. A. Valis - Labokas
GYDYTOJAS IR CHIRURGAS
Spec. Moterų Ligos
3267 SO. HALSTED STREET
Telefonas: DAnube 6-1125
Valandos: 1-4 ir 6-8 vakaro.
Šeštadieniais 1-4 val. po pietų.

Telef.: Ofiso ir buto OLympic 2-4159
DR. P. KISIELIUS
GYDYTOJAS IR CHIRURGAS
1435 So. 49th Ct., Cicero, Ill.
Kasdien 1—3 val. ir 6—8 val. vakaro. Šeštadieniais 12—2 val. ir 3—5 v. v.
Butas 1604 So. 49th Ave., Cicero, Ill.
Pirkite JAV taupymo bonus.

Ofiso telefonas: LAfayette 3-3210
Jei neatsiliepia šaukite KEdzie 3-2868
Dr. Emily V. KRUKAS
GYDYTOJA IR CHIRURGĖ
4146 SO. ARCHER AVE.
Val.: kasdien po pietų nuo 12-2:30
Daily afternoons.
Vakarais: pirm., antrad., ketvirtad. 6—8:30. Trečiadieniais tik susitarus.

Telefonai: ofiso GRovehill 6-5399
Rezid.: PRospect 6-4732
DR. A. MACIŪNAS
GYDYTOJAS IR CHIRURGAS
2423 WEST 63rd STREET
(kampas 63rd ir Artesian)
Ofiso val.: 2-4 ir 6-8 v. p. p. kasdien.
Trečiadieniais uždaryta.
Šeštadieniais nuo 2-4 val.

DR. EDWARD B. MURAUSKAS
GYDYTOJAS IR CHIRURGAS
OFISAS:
2750 WEST 71st STREET
(prie California Ave.)
Valandos pagal susitarimą.
Ofiso telefonas: GRovehill 6-1321
Jei neatsiliepia VIncennes 6-3900

DR. CONSTANCE O'BRITIS
PHYSICIAN AND SURGEON
2408 WEST 63rd STREET
Tel.: HEmlock 4-5524
Hours by appointment only.

DR. Z. RUDAITIS
GYDYTOJAS IR CHIRURGAS
SPEC. ORTOPEDIJA—
kaulų ir sąnarių ligos.
2435 WEST 69th STREET
Telefonas: REpublic 7-2290
Val.: kasdien 6-8 val. vak., šešt. 11-1 ir kitomis dienomis susitarus.

Dr. Fl. Tallat-Kelpša
Dr. E. Tallat-Kelpša
GYDYTOJAI IR CHIRURGAI
MARQUETTE PARKO OFISAS:
2656 WEST 63rd STREET
(kampas Washtenaw ir 63rd St.)
Kasdien 3-5, išskyrus antr. ir ketv.
Kasdien 6-8:30, išskyrus treč. ir šešt.
Tel.: PRospect 6-8548.
Cicero ofisas: 5002 West 16th Street.
Kasdien 6-8:30, antrad. ir ketv. 1-3, šeštadienį 11-1.
Telef.: TOwnhall 3-0959
Namų telef.: HEmlock 4-7080
Kitu laiku tik susitarus.

Telefonai: ofiso CLiffside 4-0253
Rezidencijos: YArds 7-6388
DR. A. Z. ŠAULYS
GYDYTOJA IR CHIRURGĖ
4645 S. ASHLAND AVE. (kmb. 211)
Pirm., Antr., Ketv. ir Penktad. 6:30—8:30 val. vak. Šeštadienį 2—4 v. p. p.

DR. V. P. TUMASONIS
GYDYTOJAS IR CHIRURGAS
Spec. chirurginės ligos.
Ofiso telef.: HEmlock 4-2123
6255 SO. WESTERN AVENUE
Rezid. telef.: PRospect 6-8484
Val.: 2-4 ir 6-8 vak. Šešt. tik 2-4 p. p.
Neturi valandų trečiadienį ir sekm.

Tel.: YArds 7-3526 — YArds 7-7410
DR. G. J. BYLAITIS
Nervų, vidaus ir vaikų ligos
Val.: pirm., treč. 6:30-8:30, šešt. 1:30-4
DR. J. G. VALAITIS
Val.: kasdien 6:30-8:30, šešt. 4-6.
4038 SO. ARCHER AVENUE

Telef.: ofiso PRospect 6-9400
Rezid.: HEmlock 4-3851
Dr. Ona Vaškevičius
(VAŠKEVIČIŪTĖ)
GYDYTOJA - CHIRURGĖ
6560 SO. WESTERN AVE.
Val.: kasdien nuo 1-3 popiet ir nuo 6-8 val. vakaro; šeštad. 1-4 popiet; trečiad. ir kitu laiku tik susitarus.

Tel.: ofiso VI 2-1581, rez.: VI 2-0742
DR. V. VILEIŠIS
GYDYTOJAS IR CHIRURGAS
802 WEST 31st STREET
(kampas Halsted ir 31-os gatvių)
Priėmimo valandos: 2-4 ir 6-8 val.
Šeštadieniais 2-4 val. po pietų.
Sekmadieniais uždaryta.

Orthopedas - Protezistas
P. ŠILEIKIS
Kaulų fraktūroms įtvarai, Polio-Cerebral Palsy ir įvairioms vaikų bei suaugusiųjų deformacijoms pašalinti spec. Aparatai. Amput. kojoms ir rankoms visų sistemų Protezai. Orthop. pėdos Plokštelės (Arch Supports). Moterims, vyrams ir vaikams įvairių tipų med. Bandažai ir t.t.
VAL.: 9—4 ir 6—8. Šeštadieniais 9—1
ORTHOPEDIJOS TECHNIKOS LABORATORIJA,
1911 W. 59th St., Chicago 36, Illinois.
Tel.: PRospect 6-5084

KITATAUČIAI GYDYTOJAI

DR. CHARLES SEGAL
GYDYTOJAS IR CHIRURGAS
4740 So. Ashland Ave.
(2-ras aukštas)
Ofiso telefonas: YArds 7-0554
Jei neatsiliepia šaukite:
Rez. telef.: Midway 3-2880
OFISO VALANDOS:
Nuo 10 iki 12 val. ryto, nuo 2 iki 4 val. po pietų ir nuo 7 iki 8:30 vakaro.

AR JIESKAI DARBO?
SKAITYK KASDIEN
NAUJIENAS
IR TEMYK SKILTIS
"REIKIA DARBININKŲ"
Lietuviai taipgi perka ir parduoda ir progas sužino tiktai per
NAUJIENAS

NORBUT MEN SHOP

3358 So. Halsted Street

TĖVO DIENA
YRA BIRŽELIO 20-tą

Nupirk jam dovaną,
kurią jis gali vartoti:

- Arrow balti marškiniai $3.95
- Sportiniai trumpom rankovėm marškiniai $1.95 iki $5.00
- Vasarinės kelnės ..... $6.95 iki $13.95
- Šiaudinės skrybėlės ..... $1.95 iki $4.95
- Diržai ..... $1.50 iki $3.50
- Kaklaraiščiai ..... $1.50 iki $2.50
- Balti nylon marškiniai $6.95

Taip pat kiti naudingi daiktai, kaip: kojinės, baltiniai, pirštinės, nosinės, žaketai ir kepurės.

LIETUVIŠKA KRAUTUVĖ!

DĖL NAMAM REIKMENŲ VISUOMET LANKYKITE ŠIĄ

ERDVIĄ IR PATOGIĄ SENIAUSIĄ
LIETUVIŲ BENDROVĖS
KRAUTUVĘ

PROGRESS FURNITURE Co

4181-83 ARCHER AVE.
Tel.: LAfayette 3-3171
Brighton Parko Kolonijoje.

KAS DIENĄ ČIA RASITE DIDŽIAUSIAS PREKIŲ VERTYBES
Naujausių madų, geryjų išdirbysčių rakandų, kaurų, pečių, televizijos aparatų, refrigeratorių, plovyklų, vaikams rakandų ir visų kitų namam reikmenų. LENGVI IŠSIMOKĖJIMAI PRITAIKOMI VISIEMS.

IŠ CHICAGOS IR APYLINKIŲ

★

Kritikuoja gyventojų laikyseną

Vietiniai angliškieji laikraščiai daugiau ar mažiau kritikuoja čikagiečių laikyseną praeitojo pirmadienio priešlėktuvinio aliarmo metu. Gyventojai esą kalti nepakankamai rimtai žiūrį į šiuos pasiruošimus gynybai. Esą, jei taip būtų pasirodę gyventojai per tikrą oro puolimą, būtų žuvęs milijonas čikagiečių.

Illinojus teturįs tik maždaug dešimtą dalį civilinei gynybai reikalingų darbininkų, t. y. 168,000, o reikią 1,345,000.

Tačiau raminamasi bent tuo, kad Chicaga nėra paskutinėj vietoj. Pavyzdžiui, Fort Worth, Tex., gyventojai visai ignoravę šiuos aliarmo pratimus, taigi, esą dar "reališkesni"...

Likvidavosi italų šalpos draugija

Italian Welfare Council čia nutarė likviduotis. $400,000 jos kapitalas perduodamas Damon Runyon vėžio fondui.

Ši italų draugija buvo įkurta 1946 m. padėti neturtingiems italams bei itališkos kilmės amerikiečiams. Dabar organizacija nutarė likviduotis, pagal jos pirmininko Champagne pareiškimą, dėl to, kad ji nepajėgianti surinkti lėšų.

Nusivežė į "laboratoriją"

Madison gatvė pravardžiuojama "nuslydėlių eiline" (Skid Row). "Nuslydėliai" šioj gatvėj telkiasi gal dėl to, kad čia yra labai daug smuklių; o gal dėl to gausu smuklių, kad yra daug jų lankytojų? Smuklių grandinė prasideda nuo Canal gatvės ir tęsiasi iki Western. Chicaga, ačiū Dievui, ir taip jau daug smuklių turi, bet šioj apylinkėj yra daugiausia.

Vieną rytą nuvykau mašinų reikalais į Madison ir Aberdeen gatvių apylinkę. Diena buvo šilta, pro smuklių atdaras duris dvokė raugas. Viduje rėkavo juodi ir balti žmonės, plerpė muzikos aparatai. Šaligatviai buvo užimti sėdinčiųjų ir gulinčiųjų "klientų". Vieni jų vienmarškiniai, antri užsivilkę žieminį paltą ant purvinų marškinių. Dar kiti apsiblausę svyruodami slampinėjo, tarp jų ir viena kita neblaiva padžiūvusi moteriškė. Nė vienas jų neturėjo linksmos išvaizdos, rodos, jie nematė skaisčios saulės ir pavasario.

Prie geležies laužo nuošaliau nuo Madison gatvės patvoriuose ant išlūžusių siauručio šaligatvio šukių sėdėjo eilės "nepagydomų nuslydėlių" ir barėsi, ginčijosi. Atrodė, kad visi jie yra vienas kitam pažįstami, visi vieno nepavydėtino likimo ištikti. O už jų nugarų kažkieno pasodintos prie apleisto namo linksmai žydėjo auksinės irisos. Namo tarpduryje (be slenksčio) sėdėjo ant žemės dar jauna pora: vyras ir moteris, o prie moteriškės kelių gulėjo purvinas ir dar labiau nuskurdęs šuo. Vyras kažką po nosimi murmėjo, retkarčiais nusikeikdamas ir smilkydamas cigaretę, o moteriškė žekčiodama valgė "sendvičių". Alkanas šunelis taip nori sumuštinio, siekia, bet subartas vėl galvą patiesia ant žemės. Žmonės, matyt, skubėdami į darbą, greitais žingsniais apsilenkia nedirbančiuosius, tik šiaip sau po kojom maišosi.

Kai grįžau atlikęs reikalus prie automobilio, prie gatvės kampo pamačiau būrelį žmonių, susitelkusių prie gulinčio žmogaus. Nuėjau pažiūrėti, kas ten atsitiko. Pravažiuojąs didelis policijos vežimas sustojo prie kampo. Išlipo du raudonveidžiai (nosys dar raudonesnės). Vienas savo lazda padaužė begulinčiam padus. Kitas neblaivus žmogelis, matyti, gerai susipažinęs su tokiomis situacijomis, tarė:

— O, o! Jūsų lazdos signalas nedaeina iki jo galvos. Blogai!

Tada policininkas gerokai lazda pabarškino per pliką gulinčio senelio galvą, nuskrido dvi musės, dar stumtelėjo į pašonę, o šis — nė ne krust.

— Vežkime! — pasakė policininkas savo kolegai.

— Vežkime! — pritarė antrasis.

Vienas paėmęs už kojų, kitas už galvos, pritempė prie vežimo, įkėlė ir, nė sudie nepasakę, nuvažiavo.

Man nebuvo aišku, kur tą žmogų policininkai gabens. Man atrodė, kad vežamasis buvo dar gyvas, bet jo bendro likimo draugai kitaip sprendė. Gal jie geriau žinojo, nes vienas iš būrelio, lyg prablaivėjęs, pasakė:

— Šis iš laboratorijos jau nebegrįš. Gaila, žmogus geras buvo, ne šykštus, gerai pagerdavom.

Dainininkės
KUBILIENĖS
Radio Programa
Iš Stoties WOPA, 1490 kil.
SEKMADIENĮ 10 val. ryto
Visais reikalais prašom kreiptis į programos vedėją adresu:
Ona B. Kubilius
158 EAST ONTARIO ST.
CHICAGO 11, ILL.
Telef.: MO 4-2000

TRUMPAI

— **Lietuvos konsulas** P. Daužvardis su žmona birželio 10 d. buvo pakviesti ir dalyvavo pas Didž. Britanijos konsulą, 1367 N. State Parkway, karalienės gimtadienio minėjime.

— **Lietuvių grafikos kūrinių paroda** Liet. Auditorijoje buvo nufilmuota Dr. S. Budrio. Paroda uždaroma birželio 20 d. 10 v. v.

— **V. K. Jonynas** ateinančią savaitę lankysis Chicagoje meno reikalais.

— **Grupė Mažosios Lietuvos** veikėjų su p. Puskepalaičiu ir Nauburu priešaky aplankė Cicero spaudos ir dail. J. Pautieniaus tapybos parodas.

— **A. Blinstrubas,** kuris laiko 1743 S. Halsted valgyklą, ruošiasi vasaros pabaigoje atidaryti restoraną netoliese kitoje gatvės pusėje, 1820 S. Halsted. Šios patalpos pagrindinai dabar remontuojamos, gražinamos; iš išorės jau dabar namas daro gražų įspūdį.

— **Uršulė Žemaitienė,** 3051 S. Poplar Ave., Chicagoje aplankė J. Būgą, padainavo ir papasakojo jam suvalkietinės tautosakinės medžiagos. Anksčiau Oak Forest ligoninėje Būgą buvo aplankiusi E. Žukauskienė, 5819 S. Sangamon St. Dvi dienas praleidęs Chicagoje, J. Būga vėl grįžo į Oak Forest ligoninę, o ateinantį sekmadienį "Naujienų" gegužinėje žada pademonstruoti retos jo užrašytos (įrekorduotos) tautosakos.

—**Josephine Bastis,** 3327 Halsted Street, baigė Englewood Evening School pradinę mokyklą.

* * *

— **Karys Omar J. Bendikas,** kurio tėvai gyvena Chicagoje, 3336 S. Parnell Ave., gavo Amerikos pilietybę pietinėj Korėjoj, kur jis tarnauja JAV kariuomenėje. Jis yra tremtinys, palikęs Lietuvą 1944 m., nuvykęs į Vokietiją ir 1950 m. atvykęs į JV. Jis lankė Pacific Lutheran College Tacomoj, Wash., ir paskui Washingtono universitetą St. Louis, prieš įstodamas į kariuomenę.

— **Zigmas Jakimčius,** tremtinys, sėkmingai baigė Purdue universitetą ir įsigijo transportacijos inžinieriaus diplomą.

Kai užeisi pas J. Karvelį, ten užtiksi Palangos kampelį: gintaro dirbiniai, karoliai, apyrankės, žiedai ir kiti marginiai.

3322 SO. HALSTED STREET
CHICAGO 8, ILLINOIS

Visų akys buvo nukreiptos vakarų pusėn, kai policijos "karavanas" nyko iš akių.

Spec. Koresp.

Paskirtas nusikaltimų komiteto patarėjas

Irvin N. Cohen paskirtas miesto tarybos nusikaltimų tyrinėjimo komiteto vyriausiu patarėju ir numatoma, kad pradės darbą nuo liepos mėnesio vidurio.

Cohen yra JV pirmasis advokatas Chicagoje ir Northwestern universiteto profesorius.

Komitetas, kuris buvo įsteigtas gengsterių bei gemblerių ir politikų broliavimuisi tyrinėti ir kurį laiką buvo suspenduotas, vėl buvo atgaivintas po komiteto apeliacijos į Illinojaus aukščiausiąjį teismą. Dabar komitetui sutiko liudyti apie savo finansus ir policijos kpt. Gibbons, kuris anksčiau buvo atsisakęs tai padaryti.

Jei tvri parduoti ūkį — į "Naujienas" tuoj užsuki. O jei laiko neturėsi — Telefonu pakalbėsi.

Measures only 30 x 25¾ inches; yet it's big and roomy

"Insta-Set" panel with "Insta-Matic" clock for completely automatic oven cooking in your kitchen

Big capacity "Therma-Dome" broiler and "Bake-Master" oven ... full 24 x 15½ x 17⅜ inches

"Spectro-Matic" burner control with rainbow-hue handles that tell the exact degree of top-burner flame

The new 30-inch ROPER "Space-Master" Gas Range offers large cooking capacity in a small space. You'll admire the compactness, the completeness and the trimness of this newest addition to the Roper line of gas ranges. Stop in and see the "Space-Master" as well as all of the other fine Ropers on display.

SOLTIS HOME APPLIANCES AND FURNITURE

2647 West 51st Street — Tel. HEmlock 4-7095

OPEN MONDAY AND THURSDAY EVENINGS

CLASSIFIED ADS.

HELP WANTED — MALE
Darbininkų Reikia

TURRET LATHE
OPERATORIAI

- GEROS DARBO SĄLYGOS
- GERAI STOVINTI KOMPANIJA
- NUOLATINIS DARBAS
- GERAS ATLYGINIMAS
- DAUGELIS PRIEDŲ

Siųskite pavardę, adresą ir telefoną šiuo adresu:

NAUJIENOS
Box 4516 — 1739 So. Halsted Street
CHICAGO 8, ILLINOIS

HELP WANTED — FEMALE
Reikia Darbininkių

Modern 32 Bed Hospital in pleasant location in North Carolina has attractive vacancies for

REGISTERED
GRADUATE NURSES
FOR GENERAL DUTY

Good working conditions — Pleasant associates
$10.00 Bonus for 3-11 and 11:00 to 7:00 shifts.

$220.00 PER MONTH SALARY

Applicants must be graduates of accredited schools of nursing and eligible for license in North Carolina. Write full details of education and experience to:

BOX 4576 — NAUJIENOS
1739 So. Halsted St., Chicago 8, Illinois

MERGAITĖ, baigusi mokyklą, galinti kalbėti lietuviškai ir angliškai, ieškoma kontoros darbui. Pageidaujama mokanti rašyti mašinėle.
INTERSTATE INSURANCE AGENCY
5900 So. Ashland Ave.
WAlbrook 5-5671

HI-SCHOOL GRADUATE FOR GENERAL OFFICE WORK.

Pleasant associates
Must type

Phone WA 5-5671

REIKALINGOS 2 virėjos rezortui, 65 mylios nuo Chicagos. Tiktai patyrusios. Geras atlyginimas. Nuosavas kambarys. Šaukite mūsų sąskaiton Twin Lakes, Wis. 9161 arba 2601. Rašykite Mrs. John Johnson, Ackerman Resort, Twin Lakes, Wisconsin

REAL ESTATE FOR SALE
Namai, Žemė — Pardavimui

MANO KLIENTŲ ŽINIAI

Įvairiais -- pusiau biznio, pusiau privačiais -- reikalais išvykstu vienai savaitei į Kanadą. Grįšiu šeštadienį, 1954 metų birželio 19 dieną, ir vėl būsiu pasirengęs visiems mielai patarnauti.

P. LEONAS
F. H. HALVORSEN CO.
REAL ESTATE
3145 W. 63rd St. Tel.: HE 4-4300
Buto tel.: AB 4-9611

NAMŲ REMONTAS
(REMODELING)
Atlieku cemento, karpenterio, mūro ir kitus darbus. Iki $2,500 nereikia nieko įmokėti, o už didesnius darbus susitarsime.
Dirbu Chicagoje ir priemiesčiuose.

PETRAS POCIUS
6828 So. Maplewood Ave.
REpublic 7-1223

GRAŽIOJE Gage Park apylinkėje 5 kambarių mūrinis bungalow. Centralinis alyva šildymas. Mūrinis garažas. Kaina $13,900.

Marquette Parke, 6317 So. Albany, 5 kambarių mūrinis, 5 metų senumo. Centralinis alyva šildymas, 1½ garažas. Baras beismonte. $15,900.

Berwyn'e (3244 So. Maple Ave.) 7 kambarių stucco, 50 pėdų sklypas. Daug priedų. Kaina $17,850.

2715 So. Troy, 2½ aukšto medinis. $112 pajamų ir 8 kambariai savininkui. Kaina $13,000.

6 butų (6 po penkis kamb.) mūrinis prie Hamilton Parko. Metinės pajamos $5,800. Alyva šildomas. $10,000 įmokėti. $265 mėnesiniais išmokėjimais 4½%. Liga verčia parduoti.
KUTRA - NORKUS REALTY
2405 W. 51st St. PRospect 6-7238

PUIKUS 2 butų mūrinis (1-5 ir 1-4). Prie 53-čios ir California. Beismontas, garažas. Abu butus galima užimti. $17,200. PROSPECT 6-7238.

REAL ESTATE FOR SALE
Namai, Žemė — Pardavimui

Tarpininkaujame perkant ir parduodant namus, biznius ir kt. nuosavybes. Parūpiname paskolas, visų rūšių apdraudas ir sutvarkome bei notarizuojame klijentams nemokamai nuosavybės dokumentus.
KUTRA - NORKUS REALTY
2405 W. 51st Street. PRospect 6-7238
RE 7-7321 (vak.) WA 5-5699 (vak.)

NAMAS IR PAJAMOS
6441 SOUTH SEELEY
5 kambariai apačioje, vienas viršuj, mūrinis namas, naujas stokeris. Keturių kamb. katedžius kieme. $12,900.
HEmlock 4-8300

PUIKI PROGA
Pirk apartmentinį namą, įnešk $15,000, likusius išmokėsi per 5 metus. Dviese dirbant lieka kasdieną $40 gryno pelno. Pardavimo priežastis: pasenau, sveikata eina šilpnyn.
Taip pat parduodu 2 metų senumo labai gražioje vietoje namą. Jaunas sodas ir brangūs belapiai medžiai. Gera proga pasiturinčiam žmogui. Rašykite Box 4574, Naujienos, 1739 So. Halsted Street, Chicago 8, Ill.

LYONS, specialus 4½ kamb. ranch stiliaus namas, alyva šildomas, trijų metų senumo; lotas 47x180. $13,800. Svoboda, 6013 Cermak. BIshop 2-2162 arba LAwndale 1-7038.

SCHILLER Park — 3 kambarių katedžius, uždari porčiai, garažas; 60x183 pėdų lotas. $7,500.
4024 WESLEY TERRACE

FARMS FOR SALE
Ūkiai Pardavimui

80 AKRŲ įrengta farma Leaf Lake miestelio ribose, Ottertail kauntėje, Minnesota. Rašykite: Gustav Gulbranson, Garretson, So. Dakota.

RENTING IN GENERAL
Nuomos

IŠNUOMOJAMAS 5 kambarių butas.
6049 SO KILDARE AVE.

GRAŽUS kambarys vyresnio amžiaus moteriai, turi kalbėti truputį vokiškai. Rašykite Box 4575, Naujienos, 1739 So. Halsted St., Chicago 8, Ill.

IŠNUOMOJAMAS 3 kambarių butas prie 51-mos ir So. Western Ave.

PRospect 6-7238

BUSINESS CHANCES
Biznio Progos

DELIKATESAI, geras biznis; įkainuotas greitam pardavimui. Ant 71-mos, į vakarus nuo Western gatvės.
WAlbrook 5-0457

MISCELLANEOUS
Įvairūs Dalykai

JONAS CONRAD
TUCK POINTING BIZNYJE
Atnaujina pasenusį namą, pripildo lietaus išplautus plytų tarpus. Taiso kaminus ir apie langų rėmus. Daugelio metų patyrimas darbe. Reikalui esant, kreipkitės į lietuvį —
J. CONRAD, 5242 S. Artesian Ave
GRovehill 6-4177

PAVASARINĖ
Naujienų gegužinė
Birželio 20 dieną
LIBERTY GROVE
Willow Springs, Ill.