MIDWEST
INTER-LIBRARY
CENTER
CHICAGO

ORAS

Giedra, temperatūra iki 88°, naktį 65 laipsniai. Saulė teka 5:17, leidžiasi 8:29.

NAUJIENOS

THE LITHUANIAN DAILY NEWS

The First and Greatest Lithuanian Daily in America
NAUJIENOS
The Lithuanian Daily News
Published by The Lithuanian News Publishing Co., Inc.
1739 So. Halsted St., Chicago 8, Ill.
HAymarket 1-6100
Over One Million Lithuanians In The United States

VOL. XLI | Kaina 5c | Chicago 8, Ill. Ketvirtadienis, Birželio-June 24 d., 1954 m. | Price 5c | No. 148

Midwest Inter. Library Center Gr.
5721 Cottage Grove Ave

SMITH PRANEŠĖ APIE DERYBAS GENEVOJE

SUKILĖLIAI PASISTŪMĖJO 16 MYLIŲ Į GVATEMALOS TERITORIJOS GILUMĄ

Pietų Amerikos ir viso pasaulio komunistai organizuoja "moralinę paramą" vyriausybei

TEGUCIGALPA, Honduras. — Sukilėlių vadovybė pranešė, kad ji savo būstinę nukėlė nuo Honduro pasienio 16 mylių į Gvatemalos gilumą, į Camotan miestelį.

Sukilėliai tvirtina, kad jie užėmė tris kitas gretimas vietoves ir išplaišino du tiltus, vieną prie Zacapos, kur eina geležinkelis tarp Gvatemalos miesto ir Puerto Barrios uosto, o kitą tiltą — einantį per Motagua upę.

Simboliška lėktuvų veikla

Hondure, iš kur sukilėliai pradėjo savo invaziją, trečiadienio naktį pasirodė du lėktuvai ir numetė keletą bombų. Manoma, kad tai buvo Gvatemalos įspėjimas, jog ji gali keršyti Hondurui už paramą sukilėliams.

Associated Press korespondentas iš Gvatemalos miesto praneša, kad trečiadienį pasirodė vienas sukilėlių lėktuvas viršum sostinės, bet bombų nenumetė. Miesto pakraščiuose buvo girdėtis šūviai. Nakties metu Gvatemalos miestas užtemdomas. Juo toliau, juo sunkiau darosi korespondentams pasiųsti iš Gvatemalos žinių, kurios turi būti pranešamos cenzūrai ir tik ispanų kalba.

Castillo Armas "generolas"

Sukilėlių vyriausybė pakėlė savo armijos vadą pulk. Castillo Armas į generolus. Jis tvirtina, kad jo kareiviai išmušė vyriausybininkus iš Gualano ir Chiquimulos miestelių.

Vyriausybininkai tvirtina priešinga, kad jie atmušė sukilėlius nuo Chiquimulos, 17 mylių į pietus nuo Zacapos. Tačiau duoda suprasti, kad Gualan yra sukilėlių rankose.

Diplomatiniame fronte

Gvatemalos vyriausybės atstovas Jungtinėse Tautose kreipėsi į gen. sekretorių, kad šis pasistengtų įgyvendinti Saugumo Tarybos nutarimą — atstatyti taiką, susilaikant visoms valstybėms nuo maišymosi į šį Gvatemalos pilietinį konfliktą. H. C. Lodge, pirmininkaująs šį mėnesį Saugumo Tarybai, pareiškė, kad šaukiant iš naujo Saugumo Tarybą, kaip kad reikalauja Gvatemala, būtų pasielgta kaip kad pageidauja Sovietų Sąjunga, siekiant išplėsti neramumus po visą Pietų Ameriką.

Komunistai nesnaudžia

Įvairiose Pietų Amerikos respublikose komunistai organizuoja demonstracijas ir mitingus, norėdami patraukti žmonių simpatijas Gvatemalos vyriausybei. Sveikinimo telegramos su rezoliucijomis ir linkėjimais laimėti plaukia į Gvatemalos miestą ir iš Europos komunistų, vadovaujamų to paties kominformo.

Vėl gaisras Pietų Korėjoj

SEOULAS. — Trečiadienį prekybos centre kilo vėl milžiniškas gaisras. Gesinime dalyvavo ir JAV armijos ugniagesiai, bet miestas degė visą dieną. Pastaruoju laiku panašių gaisrų pasitaikė Seoule, Pusane ir kituose didesniuose P. Korėjos miestuose. Kaip spėjama, juos sukelia komunistų sabotažininkai.

IŠ VISO PASAULIO

Sujudo italų komunistai

ROMA. — Italijos komunistų partija įsakė saviškiams organizuoti mitingus ir siųsti rezoliucijas, pasmerkiant Jungtines Valstybes už įvykius Gvatemaloj. Daug tokių rezoliucijų jau pasiųsta JAV ambasadai Romoj ir konsulatams provincijos miestuose.

Jūrų tautos prieš JV reikalavimą

OSLO. — Norvegijos vyriausybė atmetė JAV prašymą sulaikyti laivus nuo ginklų gabenimo ir leisti juos tikrinti vandenynuose ir uostuose. Norvegai sako, kad taikos metu vyriausybė neturi teisės kištis į laivininkystę. Prancūzija taipgi atsisakė leisti tikrinti laivus, nors pasižadėjo daboti, kad pirkliai negabentų ginklų į Gvatemalą.

Suteikė balsą vergų varovam

GENEVA. — Tarptautinėje darbo organizacijoje (ILO) daugumas delegacijų pripažino Sovietų Sąjungai ir jos satelitams teisę balsuoti ir spręsti tarptautinius darbininkų reikalus. Toji pati ILO paskelbė, kad Sovietų S-goj ir jos satelituose praktikuojama vergų darbo sistema ir kad darbininkų unijos yra tik valdžios įnagiai prieš darbininkus.

McCarthy - armijos vaidai naudingi tik komunistams

McCarran palaiko kolegą

WASHINGTONAS, D. C. — Iš McCarthy — armijos departamento bylos tyrinėjimo, užtrukusio 36 dienas, turėjo naudos tik komunistai, sako konservatyviškasis demokratų senatorius McCarran iš Nevados.

Komunistai džiaugėsi ir trynė rankas, kai milijonams amerikiečių per televiziją buvo bandoma įtikinti, kad kongresiniai komitetai negražiai elgiasi, ieškodavę reklamos ir pan., pasakojo McCarran. Bylos aiškinimas sukėlęs įspūdį, kad kongresiniai tyrinėjimai yra blogas dalykas ir sustiprinęs tų tyrinėjimų priešininkus.

Vadina tragedija

"Kokia tragedija! Kodėl buvo leista rodyti šią klaidžią komediją? Ko norėjo ir ką atsiekė šios komedijos iniciatoriai?, — klausia sen. McCarran.

McCarran sako, galima kritikuoti McCarthy metodus, bet negalima nuvertinti jo tyrinėjimų tikslo ir jo drąsos. Sen. McCarran priklauso kitam Senato tyrinėjimų komitetui — vidaus saugumo —, kuriam pirmininkauja sen. Jenner iš Indianos.

— Tarp JAV ir Filipinų pasirašyta Washingtone savitarpinės pagalbos sutartis.

Lietuvių delegacija Washingtone

1954 m. birželio mėn. 17 d. Lietuvos laisvinimo reikalais Valstybės Departamente lankėsi lietuvių delegacija iš VLIKo, ALTo, Lietuvos Pasiuntinybės ir Informacijos Centro atstovų. Daugiau kaip valandą laiko trukusiame pasikalbėjime su Valstybės Sekretoriaus Padėjėju Europos Reikalams Mr. Livingston T. Merchant aptarti įvairūs su Lietuvos laisvinimu susiję klausimai.

Iš kairės į dešinę: ALT ižd. M. Vaidyla, ALT sekr. Dr. P. Grigaitis, VLIKo pirm. prel. M. Krupavičius, ALT narys A. Rudis, Mr. Merchant, Lietuvos Ministeris P. Žadeikis ir ALT pirm. L. Šimutis. Į fotografiją nepateko Informacijos Centro direktorė M. Kižytė. Kairėje matomas dail. Galdiko paveikslas "Rūpintojėlis", kurį delegacija paliko įteikti Valst. Sekr. John Foster Dulles.

TAIKOS GALIMYBĖS PAGERĖJUSIOS,- TVIRTINA PIERRE MENDES-FRANCE

Privačios derybos su Peipingo valdžios atstovu

GENEVA. — Prancūzijos ministeris pirmininkas Pierre Mendes-France, siekdamas skubios taikos Indokinijoj, buvo priverstas trečiadienį skristi į Šveicariją ir išsikalbėti su komunistinės Kinijos užsienio reikalų ministeriu Chou En-lai.

Vakarykščiame AP agentūrosros pranešime buvo sakoma, kad Chou ir Mendes-France susitarė susitikti viename Paryžiaus priemiesty. Dingus iš savo būstinių abiem šiem vyriausybių vadam, buvo pranešta, kad —susitikimas įvyko.

Bet trečiadienį paaiškėjo, kad Chou paskutinę valandą atsisakė skristi į Prancūziją ir pareikalavo, kad Mendes-France, jei nori taikos, tegu atvyksta į Bernią.

Elgiasi, kaip vienas iš didžiųjų

Chou En-lai pastatė į keblią padėtį Prancūzijos vyriausybę. Užsienio reikalų ministerija buvo paruošusi iškilmingą priėmimą Chateauchamps, 25 mylias nuo Paryžiaus. Pačiame Paryžiuj ministerijos spaudos skyrius painformavo korespondentus apie "vykstančias derybas". Tik vėliau buvo paskelbta Chou telegrama, kad jis susilaikė nuo kelionės ir laukia atvykstant prancūzų premiero.

Taika per nuolaidas

Po trečiadienio pasitarimų tarp Chou ir Mendes-France pastarasis pareiškė, kad susitaikymo galimybės pagerėjusios, nors ir nieko nepasakė, kuo jis remia šitokį tvirtinimą.

Spaudos korespondentų tvirtinimu, susitaikymas su komunistais įmanomas tik komunistų sąlygomis, kurias diktuoja Peipingo vyriausybė. Mendes-France pasižadėjo parlamentui ligi liepos 20 d. susitarti dėl taikos Indokinijoj. Pravažiuodamas JV delegacijos pirmininkas W. B. Smith priminė naujajam prancūzų premierui laikytis atsargiau su komunistais. Po to pranešta, kad jis susilaikys nuo skubios kelionės į Genevą. Bet šį trečiadienį jis jau buvo pas Chou En-lai, tiesa, ne Genevoj, bet Berne.

Sovietai turį at. patranką

FRANKFURTAS.—Die Neue Presse pranešimu, į Rytinę Vokietiją sovietai atgabeno atominių patrankų, kurios savo galingumu pranešančios Amerikos atomines patrankas. Laikraštis pastebi, kad žinias gavęs iš sovietų zonos valdžios sluoksnių, kuriems juk svarbu įbauginti Vakarus sovietų "galybe".

Sovietų ginklai nuolatai gerėją

GALI PASIVYTI AMERIKĄ

QUANTICO, Va. — Pereitą savaitgalį čia buvo suvažiavę apie 160 Jungtinių Valstybių karinių ir civilinių gynybos pareigūnų, įskaitant ir patį gynybos sekretorių Charles Wilson.

Konferencijos svarbumą dar padidino ir paties prez. Eisenhowerio atsilankymas.

Šioj konferencijoj Donald A. Quarles, gynybos sekretoriaus padėjėjas (naujų ginklų tyrinėjimų vedėjas) susirinkusiems JAV gynybos vadovams nupasakojo ginklų kokybės santykį tarp JAV ir Sovietų Sąjungos. Mr. Quarles įspėjo, kad sovietų ginklų kokybė nuolat gerėja ir skirtumas tarp Amerikos ginklų eina vis mažyn. "Mes turime pripažinti, kad mūsų technikos pusiausvyra santyky su SSSR yra mums nepalankesnė, negu ji buvo prieš metus laiko", pasakė Donald Quarles.

St. Lozoraitis įteikė protestą Bonnoje

Dr. Karvelis organizuoja lietuvių konsulatą

REUTLINGENAS, V. Vokietija. — Dr. Petras Karvelis, Vliko atstovas prie Bonnos vyriausybės, pasiuntė tokio turinio telegramą:

Lozoraitis įteikė formalų protestą Bonnoje. Visos paskalos apie VLIKo paskyrimo dementavimą be pagrindo. Konsulato atidarymas eigoje.

Vyriausias Lietuvos Išlaisvinimo Komitetas — VLIK— yra susitaręs su Vokiečių Federalinės Respublikos vyriausybe dėl Lietuvos atstovavimo Bonnoje ir vokiečių užsienio reikalų departamentas priėmė Dr. Petrą Karvelį, kaip lietuvių "egzilinį delegatą", leisdamas jam steigti ir Lietuvos konsulatus vakarinėje Vokietijoje.

Apie tai buvo pranešusi vokiečių laikraščiuose ir oficiali Vokietijos žinių agentūra —DPA. Bet kai kurie VLIKo priešai skleidė gandus, kad vokiečių spauda paskui tą pranešimą "dementavo" (atšaukė). Dr. P. Karvelio telegrama sako, kad tai netiesa.

Lozoraičio protestas Bonnoje, matyt, nepasiekė tikslo, jei vokiečių vyriausybė leidžia atidaryti konsulatą, kaip kad ji buvo žadėjusi Dr. Karveliui.

TIKISI TAIKOS INDOKINIJOJE, ATSISAKIUS DALIES VIETNAMO

JAV nemano priešintis prancūzų nuolaidumui

WASHINGTONAS, D. C. — Trečiadienį Baltajame name buvo susirinkę 30 Kongreso vadų ir vyriausybės narių išklausyti pasekretoriaus Walter Bedell Smitho pranešimo apie vykusias Genevoj derybas su komunistais dėl taikos Indokinijoj.

Vienas Baltųjų namo konferencijos dalyvis, paprašęs korespondentų, kad jie jo pavardės neminėtų, trumpai apibūdino pasekretoriaus Smitho pažiūras apie Indokinijos taikos galimybes.

W. B. Smith aiškino, kad viltis susitarti nėra visiškai dingusi. Jo žodžiais, Vakarams teks sutikti su kompromisiniu sprendimu, pagal kurį trečdalis arba pusė Vietnamo (pačios didžiausios Indokinijos valstybės su 25 milijonais gyventojų) teks užleisti komunistams, kad būtų galima išgelbėti nuo jų valdžios kitas dvi Indokinijos valstybes — Laosą ir Kambodiją, o taip pat dalį paties Vietnamo.

Ateitis gana šiurpi

Nežiūrint šių susitarimų vilčių, W. B. Smith pavaizdavęs ateitį gana šiurpiomis spalvomis. Komunistai iš laimėtų vietų stengsis išplėsti savo galią į tolesnes sritis. Anksčiau ar vėliau iškils būtinas reikalas pastoti komunistų skverbimuisi kelią organizuotomis jėgomis.

Bet šiuo tarpu Jungtinės Valstybės nemanančios maišytis į Indokinijos karą. Svarbiausias žodis priklausąs Prancūzijai; o jei ji sutinka su komunistų sąlygomis, Jungtinės Valstybės negali griebtis kokios karinės intervencijos.

Geresnės sąlygos Azijos NATO

Atstovų rūmų pirmininkas Joseph Martin po šios konferencijos išsireiškė, kad sąlygos organizuoti jungtinį saugumą Pietryčių Azijoj dabar pagerėjo. Martin, matyti, turėjo galvoje Anglijos vyriausybės palankesnį nusistatymą Pietryčių "NATO" steigimui. Šis klausimas bus vienas iš svarbesniųjų pasitarimų temų, atvykus penktadienį į Washingtoną Churchilliui ir Edenui.

Vėliausios Žinios

— Indokinijoj, netoli Hanoi miesto, 50 prancūzų lėktuvų sunaikino 5 lizdus, iš kurių komunistai trukdė ginklų ir kitų karinių medžiagų gabenimą iš Haiphongo uosto.

— Valstybės departamentas praneša, kad Gvatemaloj dar nežuvęs nė vienas žmogus, taip, kad ligi šiol revoliuciją galima vadinti "nekruvina".

— P. Korėjos sostinėj Seoule, kilus milžiniškam gaisrui, žuvo 15 žmonių ir dar daugiau buvo sužeista. Tūkstančiai gyventojų liko be pastogės.

— Gvatemalos sukilėliai tvirtina, kad jie jau perkirto geležinkelį, jungiantį Puerto Barrios uostą, Atlanto pusėj, su Gvatemalos miestu.

— Iowos valstybėj, patvinus Des Moines upei, 5,000 savanorių gyventojų stojo statyti užtvankas ir gelbėti apsemtus gyventojus upės paslėniuose.

— Pabėgęs į Meksiką Gvatemalos antikomunistų unijos vadas Villatoro paneigė vyriausybės skleidžiamus gandus, kad Jungtinės Valstybės arba Amerikos kompanijos (kaip US Fruit Co.) būtų įsimaišiusios į prasidėjusią revoliuciją.

— Atstovų rūmų teisinė komisija pritarė vyriausybės pasiūlymui įvesti mirties bausmę ir taikos meto šnipams.

— Prez. Eisenhowerio spaudos sekretorius Hagerty sako, kad jeigu Kongresas nutartų mokėti pensiją dabar kalėjime esančiam Alger Hissui, prezidentas tokį nutarimą vetuotų. Dvi Kongreso komisijos įrodinėja, kad ir šnipams priklauso pensijos, nes jos yra sudedamos iš atskaitymų iš tarnautojų algų.

Anglų planas Pietų Rytų Azijos taikai

Karinė sąjunga ir nepuolimo sutartis su komunistais

LONDONAS. — Anthony Eden, savo kelionės į Washingtoną išvakarėse, nupasakojo parlamente, kokiais keliais ir kokių tikslų Anglijos vyriausybė eis artimiausioj ateity, siekiant užtikrinti taiką Azijoj.

Edenas įrodinėjo būtiną reikalą suorganizuoti Azijoj bendrą frontą, kartu keldamas viltis apie susitarimą su komunistais.

Po to, kai Vakarai suorganizuotų viena ar kita forma jungtinį gynybos frontą, tektų tartis su komunistais dėl nepuolimo sutarties sudarymo.

Edenas pridavė didelės reikšmės ir Azijos neutraliosioms šalims, vadinamam Kolombo blokui (Kolombe, Ceilone jos nutarė laikytis neutraliai). Be šių valstybių: Indijos, Pakistano, Ceilono, Burmos ir Indonezijos dalyvavimo neįmanoma sukurti pastovios padėties Azijoje, įrodinėjo Edenas.

Respublikonai esą susiskaldę, sako demokratų vadovas

Tai parodė McCarthy byla

SALEM, Ill. — Stephen Mitchell, demokratų partijos centro komiteto pirmininkas priminė, kad McCarthy — armijos bylos tyrinėjimai vaizdžiausiai parodė vyraujančius nesutarimus Eisenhowerio vyriausybėj.

Pasirodė, kad pora jaunų vyrų gali sukrėsti visą respublikonų administraciją, sako Mitchell. Jis kalbėjo demokratų susirinkime, pradedant gyvesnę kampaniją už senatoriaus Paul Douglas perrinkimą į Senatą.

Stephen Mitchell neturįs nė mažiausios abejonės dėl Douglas laimėjimo. Respublikonų kandidatui Joseph Meek nesą vilties atsilaikyti. Mitchell mano, kad rinkimuose į Atstovų rūmus demokratai Illinois valstybėj praves tris atstovus.

MIDWEST INTER-LIBRARY CENTER CHICAGO

KALBA IR TAUTOSAKA

CLEVELAND, OHIO. — Tokio pavadinimo paskaitą skaitė prof. Pr. Skardžius Rašto Klūbo sueigoj birželio 19 d. š. m. p. p. Balaišaičių namuose.

Paskaitininkas kalbėjo apie panaudojimą kalbos mūsų tautosakos bei mitologijos reikalui ir nurodė to panaudojimo ribas. Man, nekalbininkui ir neistorikui sunku bus išvengti nenorimų klaidų, suglaudžiant paskaitininko mintis į keletą posakių. Kadangi prof. P. Skardžius pažadėjo pateikti spaudai šią savo paskaitą, tada bus progos paatgailauti už įsibrovusias paklaidas.

Kalba teikia patikimų duomenų tautos senovei pažinti, o kai kuriais atvėjais, kada istorijos, kultūros istorijos bei archeologijos šaltiniai tyli, kalba yra bemaž vienintelis jos šaltinis. Mūsų tautosaka, palyginus su kitų tautų, yra ne sena. Neužsiliko ar iš viso nebuvo mūsų tokio tautosakinio epoho, kokį turėjo graikai, germanai, suomiai, rusai ar kai kurios kitos tautos.

Lietuvių tautos vardas istorijos šaltiniuose suminėtas tiktai 1009 m. Pirmas spausdinys lietuvių kalba pasirodė tik 16-to šimtmečio vidury. Apie senovės lietuvių religiją bei mitologiją rašė svetimų tautų krikščionys, nemoką lietuvių kalbos. Mūsų protėvių pagoniška religija jiems buvo toks dalykas, kuris turėjo būti sunaikintas bei suniekintas. Vėlybesnieji, arčiau mūsų laikų stovį rašytojai, istorikai romantikai turėjo priešingus tikslus: kelti tautos savigarbą bei žadinti jos atgimimą. Jie perdėtai aukštino mūsų protėvių gyvenimo būdą ir jų dvasines savybes bei sugebėjimus. Romantikai, atsipalaiduoję savo vaizduotę nuo kritikos varžtų, laisvai kurdavo tikrovėje nebuvusių, bet malonių savymilai dalykų.

Dėlto istoriniai šaltiniai, liečią pagoniška protėvių religiją yra labai iškreipti bei užteršti. Kalba čionai ateina pagalbon. Analizuodamas dievų bei dvasių vardus ir šiaip kai kuriuos žodžius, prof. P. Skardžius davė eilę tikrovės atstatymo konkrečių pavyzdžių, kuriuos atpasakoti yra virš mano jėgų.

Apie pusantros valandos trukusi paskaita praėjo nejučiomis, laikydama įtampoj dėmesį nuosekliai vystomu turiniu. Po paskaitos sekė paklausimai ir pasisakymai. Romantniai žaliuojančias, kaip maurai bedugnėj pelkėj, iliuzijas, kas jas turėjo, toji paskaita sudrumstė ir pažadino mintis ieškoti kieto istorinės tikrovės dugno.

Šios korespondencijos autorius (galimas dalykas klaidingai) rado prof. P. Skardžiaus kai kuriuos teigimuos paramos savo prielaidai, kad senovės lietuviai iš viso neturėjo kiek aukščiau ir sudėtingiau išvystytos mitologijos. Jų religiniai jausmai ir mintijimas pasireiškė tiesioginiu garbinimu gamtos reiškinių: saulės, mėnulio, žemės, vėjo, audros, ugnies ir garbinimu atskirų daiktų: žalčių, medžių. Jie dar neryškiai įžvelgdavo tuose daiktuose ar už tų gamtos reiškinių veikiančias gerąsias ir blogąsias dvasias. Mūsų protėviai dar nebuvo pakilę iki suasmeninimo tų dvasių kaipo dievų, išksyrus gal vieną Perkūną. Dėto jie neturėjo išvystytų nei maldyklų, nei stabų ir neturėjo dvasininkų luomo. Įvairūs žyniai, vaidilos, užžadėtojai dar netarpininkavo žmonėms santykiuose su dievais, bet tik dėjosi įvairiomis magiškomis priemonėmis galį pašalinti nelabų dvasių padarytas nelaimes. Iki užgriuvo protėvius priverstinas krikštas, jie dar nebuvo išriedėję iš pirmykščio animizmo pažiūrų į santykius mirusių žmonių vėlių su jų artimaisiais, likusiais gyventi.

* * *

Besiskirstant iš šios Rašto Klubo sueigos gal nevienam dalyviui kilo likiminės skriaudos jausmas. Yra nemaža užkeiktų, bet ne esminių klausimų, kurie ryja daug pinigo ir silpnina kūrybines jėgas bei nuotaikas. Pav. VLIKo ir diplomatų šefo santykiai, arba kas tas Lietuvos ryšininkas prie Vakarų Vokietijos vyriausybės. Mūsų veiksnių įvairios kelionės, pasitarimai, apmokami suaukotais pinigais, kartais Amerikos fabrike dirbančiam atrodo nevisai pateisinamos. Yra "mirusių" be jokios veiklos, be jokios iniciatyvos ir darbo likusių diplomatų, kurių nebuvimas nieko nepakenktų laisvinimo darbui. Venok jiems už jų nedarbą mokamos algos.

Tikra tiesa, be VLIKo, be ALTo, be pilnateisių ir aktyvių diplomatų, mes išeiviai būtume visiškai išjungti iš pasaulio, aptverti mūrais, dengiančiais ateities akiratį ir paskirti iki mirties vien tik maitintis, nieko daugiau.

O štai čia Clevelande prirakintas prie geležies fabriko sunkaus darbo, trumpindamas poilsio valandas ir žalodamas sveikatą patyręs kūrybingas lituanistas mokslininkas dirba studijinį tautos kultūrai ugdyti darbą. Yra ir daugiau kituose miestuose jam panašių. Neduok Dieve, P. Skardžius, Vaclovas Biržiška, J. Puzinas ar kuris kitas apleistų mus ant visados, tuoj pasipiltų verkšlenimai ir priekaištai: nežinojom, kad mes turim tokį žymų žmogų, mes nemokėjom branginti . . . reikėjo taip padaryti . . . reikėjo anaip padaryti . . .

Likimas lieka nepermaldaujamas, tačiau sielos gilumoje skriaudos jausmas vis vien liepsnoja.

Kol kas nekyla niekam mažiausios abejonės, kad taip dar vadinama Diepholco gimnazija yra nesvarbi ir menkos reikšmės mūsų švietimo įstaiga. Aukų teikėjai ir jų rinkėjai tikisi, kad ateity kada nors iš tos gimnazijos auklėtinių išeis didesni ar mažesni tautos gerovei darbuotojai, kurie turės stoti į vietą Biržiškų, Skardžių ir jiems panašių. Vienok ir čionai ta pati likiminė skriauda lydi. Lituanistui subrandinti reikia, gimnaziją baigus, apie 10-15 metų. Mes turim jų čionai išcivijoj. Mes didžiuojamės jais kaipo turtu. Tačiau mūsų viltys ir organizacija dedamos į Diepholco gimnaziją: reikalinga ten įsigyti patalpos, išlaikyti bendrabutis ir kiti reikalai . . .

* * *

Clevelande kultūrinėms institucijoms nevisada pavyksta išrinkti sau valdybas. Vienok Rašto Klubas be sunkumo išrinko savo seniūnais: Aureliją Balašaitienę, Viktorą Mariūną ir Juozą Stempužį.

—J. Liūdžius.

UNITED PRESS-NAUJIENŲ Photo

James Petrillo, Amerikos muzikantų federacijos prezidentas, ir buvęs JAV prez. Trumanas koncertuoja muzikantų konvencijoje, kuri įvyko Milwaukee mieste.

Neleido steigti meno centro

Mrs. E. B. Stevenson, išsiskyrusi buv. demokratų kandidato į JAV prezidentus Adlai E. Stevenson žmona, buvo pasiryžusi įsteigti savo šeimos name, 1020 Lake Shore, tam tikrą meno centrą, kur galėtų lankytis rašytojai, poetai ir tapytojai. Tačiau atitinkamos įstaigos nedavė leidimo ten įsteigti svaigiųjų gėrimų barui.

Aplinkiniai kaimynai buvę nusistatę prieš tuos meninius užsimojimus, sakydami, kad tai nuvertintų brangių sodybų apylinkę . . .

Besisvaiginą narkotikais miršta

Policija sako, kad per pastaruosius dvejus metus Chicagoje neišaiškintomis aplinkybėmis mirė bent 19 asmenų, kurie svaiginosi narkotikais. J. Healy, policijos narkotikų skyriaus pareigūnas, teigia, jog kai kurie tų asmenų desperatiškai buvę pasiryžę mesti tą svaiginimosi paprotį. Daugumas tokių asmenų buvo jaunuoliai nuo 18 iki 23 metų amžiaus.

Spėliojama, kad ir miręs Montgomery Ward Thorne svaigęsis narkotikais.

Kai kurie šaltiniai sako, jog pastaruoju laiku, padidėjus narkotikų pareikalavimui nepilnamečių tarpe, raketieriai į tuos svaigalus primaišą kartais net nuodų.

Skaitykite "N-nas"

LIETUVIŲ PREKYBOS NAMAI

Moderniškiausi baldai, 1954 metų modelio televizijos aparatai: ZENITH, MOTOROLA, WESTINGHOUSE, SYLVANIA ir daug kitų. Skalbiamos mašinos, šaldytuvai, gazo šildymui pečiai: SIEGLER, MOORE IR kiti. Radio aparatai, kilimai, spyruokliai, matracai ir visa, kas tik reikalinga namų įrengimams.

Lengvi išmokėjimai, sekmadieniais jokių taksų.

FURNITURE CENTER INC.

Įmonės vedėjas JUSTAS LIEPONIS

3222-24-26 So. Halsted Str. VIctory 2-4226

Įmonė atidaryta: Pirm., Ketv. 9-9:30. Kitomis dien. 9-6. Sekm. 10-5 val.

GARSINKITĖS "NAUJIENOSE"

Roosevelt Furniture
Pavasarinis birželio mėn. matrasų
$19.95 ir brangesnių.

IŠPARDAVIMAS

Galite įsigyti naujus matrasus ir springsus Slumberon, Englander, Pilo Rest ir kitų išdirbysčių. Atvykite į šią lietuvišką baldų krautuvę ir pasirinkite moderniškiausių baldų prieinamomis kainomis ir lengvomis sąlygomis.

ROOSEVELT FURNITURE CO.

2310 W. ROOSEVELT ROAD Tel.: SEeley 3-4711

Krautuvė atidaryta sekmadieniais nuo 11 iki 4:30.

PLANINGAS TAUPYMAS MOKA GERUS DIVIDENDUS

Kiekvienas žmogus turėtų atliekamus nuo pragyvenimo pinigus taupyti kas savaitę.

Taupyti reikia: senatvei, vaikų mokslui, įsigijimui namo, automobilio, atostogoms, vestuvėms, krikštynoms ir kitiems reikalams. Kas turi susitaupęs pinigų, tas jaučiasi saugesnis ir laimingesnis. Pradėk taupyti šiandien!

MUTUAL Federal SAVINGS AND LOAN ASSOCIATION

2202 W. Cermak Rd. • Chicago 8, ILL.

JOHN J. KAZANAUSKAS, Pres. • Tel. VIrginia 7-7747

Savings Insured to $10,000 by F.S.L.I.C.

Deep Well Water Systems

FAIRBANKS-MORSE

There's a model to meet your needs!

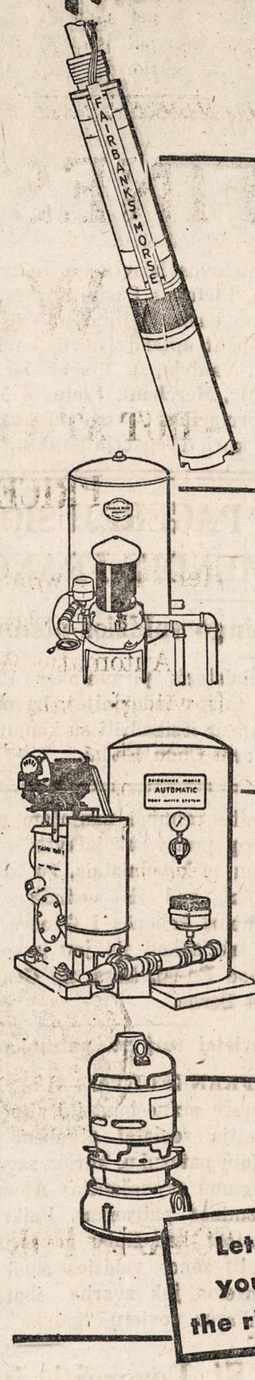

The NEW Submersible!

Only two years old, and a performance sensation already! *Motor* as well as pump operates under water. Pushes water up feed line. Uses only *one* length of pipe inside casing. Always primed. Water lubricated—water cooled. *Absolutely no pump noises* or vibration. Pressure tank can be put anywhere. If water recedes, just add another length of pipe. Uses no rods, shafts or jets. Delivers 420 g.p.h. at 60-foot depth; 720 g.p.h. at 300 ft.

Deep Well Ejectors!

Best two-pipe water system. For depths to 120 ft. Eighteen models in line cover volume needs at depths to 120 feet. Only ONE moving part—located above ground, Motor rated for continuous duty. Impeller of non-corroding bronze; impeller shaft of stainless steel. Bearings on motor have sealed-in lubrication. May be installed over or away from well. Packaged units in models up to ½ hp. come ready to plug in and use.

Deep Well Working Head!

Delivers up to 1600 g.p.h. Pumps efficiently at all depths to 600 ft. Steady flow of water assured. Costs less to operate. Has low maintenance cost. Available with windmill or engine hookups. Balances and divides work load for smoother, more economical performance. Pressure oil pump floods all working parts with oil. Uses smaller motor, less power.

TWO Pumps in ONE!

Double impeller and cut-off valves permit you to use this pump for home service or *for irrigation*. For depths to 180 ft. As shallow well pump will deliver as much as 8000 g.p.h.!

Let us help you choose the right pump!

Installing a pump which is too large is as inefficient and expensive as installing one that is too small. Let us estimate your needs. We'll gladly come to your home or ranch. *Our estimating service is free!* Time payments.

B&M PLUMBING & HEATING SUPPLIES

5856-58 So. Ashland Avenue GRovehill 6-1204

OPEN MONDAY AND THURSDAY EVENINGS

Įsteigta 1907

Mokame iki 4% Sutaupom

OAK SAVINGS & LOAN ASS'N.

Valstybės Priežiūroje

Pinigai padėti iki liepos 10-tos neša nuošimtį nuo liepos 1-mos.

1429 WEST 18th STREET
CHICAGO 8, ILL.
Phone: CAnal 6-1640

TELEVIZIJOS

RADIJO APARATAI
ELEKTROS REIKMENYS
VĖDINTUVAI - VĖSINTUVAI
TV BEI RADIJO LEMPOS
DALYS — BATERIJOS
APARATŲ SUTAISYMAS

dirbtuvėse ir namuose atliekamas patyrusių inžinierių. Sąžiningas ir geras patarnavimas garantuotas.

DAINA TELEVISION

sales - service

3130 S. Halsted, DAnube 6-6887

FARMAN'S HOTEL
IN LAKE ZURICH

CAN ACCOMMODATE WEDDINGS UP TO 100 PEOPLE!
Come out for
SUNDAY AND DINNERS

French Fried Shrimp—Lobster Tail — Blue Ribbon Steaks
Prime Roast of Beef

Call for reservations
LAKE ZURICH 2421

FRANKS Live Bait and Sporting Goods

FISHING TACKLE OF ALL KINDS
Easy Credit — Terms
Minnows, Shiners, Gold Roaches, Worms, Night Crawlers, Crabs, Reelers, Soft Shells.
Coleman Lamps for Rent.
White Gas, Shot Gun Shells, etc.
Scott Atwater Outboard Motors
Get your Fishing and Hunting Licenses here.

226-28 W. North Ave.
OPEN DAY AND NIGHT

PIGIAI IR SAUGIAI
PERKRAUSTAU
BALDUS
VIETOJE IR IŠ TOLIAU
K. EIDUKONIS

Turiu naują didelį sunkvežimį, specialius įrankius ir apdraudas
6930 So. Talman, Chicago 29, Ill.
Tel. GRovehill 6-7096

J. M. ROLL

DENGIA STOGUS IR ATLIEKA ĮVAIRIUS SKARDOS DARBUS.

Padarau vamzdžius, vandentekius ir nuotekas.

Taisau įvairiausios rūšies stogus. Darbo metu vėjo padaryti nuostoliai apmokami, apdraudos.

APSKAIČIAVIMAI VELTUI
YArds 7-6345

NERVINĖ

Alexander's Nervinė, kuri turėtų veikti nuo nervų ligų, yra mišinys stiprių ir brangiausių šaknų, žiedų, žievių ir žolių, ir tas mišinys padeda nuo visokių nervų suirimų, galvos skaudėjimų, kvaišimų. isterijos, rūpesčio, susikrimtimo, nemigos, karščiavimų, išgasčio, persidirbimo ir kitų nervinių negalavimų. Gerdamas tą mišinį, gauni maistą nervams. Šios gyduolės kainuoja $5,00 svaras. Už $2.00 prisiunčiame 5 uncijas. Į Kanadą $2.25.

ALEXANDER'S CO.
414 Broadway
South Boston 27, Mass.

SOPHIE BARCUS

RADIJO VALANDA

Iš Stoties W. G. E. S.
1390 kilocycles

Kasdien: Pirmadieni iki Penktadienio nuo 8:45 iki 9:30 ryto. Šeštadieniais nuo 8:30 iki 9:30 ryto.

Ir kas pirmadieni nuo 7:00 iki 8:00 valandos vakaro.

Sekmadieni 8:30—9:30 val. ryto iš stoties WOPA, 1490 kilocycles.

Tel.: HEmlock 4-2413
7121 SO. ROCKWELL ST.
Chicago 29, Illinois

TAUPYKITE ATEIČIAI. PASIDĖKITE TAUPOMUS PINIGUS Į CHICAGOS SAVINGS AND LOAN ASSOCIATION, KUR KIEKVIENA SANTAUPA PILNAI APDRAUSTA IKI $10,000 BY AN AGENCY OF THE U. S. GOVERNMENT

KUR visada buvo ir yra išmokamas aukštas dividendas.
KUR pinigai buvo ir yra išmokami pagal reikalavimą.
KUR tamsta pats gali atlikti visus savo ir savo šeimos finansinius reikalus.
KUR 30 metų patyrimas užtikrina visiems saugų ir teisingą patarnavimą.

Taupykite šioj tvirtoj, lietuviškoj finansinėj įstaigoj MŪSŲ TURTAS YRA 12,500,000.00 DOLERIŲ. Dėl paskolų geresnėm sąlygom, perkant arba statant namą, visada pasimatykite su mumis.

CHICAGO SAVINGS AND LOAN ASSOCIATION JOHN PAKEL, Prezidentas. 6234 So. Western Ave. Telef.: GRovehill 6-7575

VALANDOS: Pirmadieniais nuo 12 iki 8 val. vakaro. Antradieniais ir Penktadieniais nuo 9 iki 4 val. po pietų. Ketvirtadieniais nuo 9 iki 8 val. Trečiadieniais uždaryta visą dieną. Šeštadieniais nuo 9 ryto iki 2 po pietų.

50 METŲ AMERIKOS LIETUVIŲ EKONOMINĖJE VEIKOJE

JUOZO P. VARKALOS 50 METŲ DARBUOTĖS SUKAKTIS

Prie mikrofono (iš kairės į dešinę) stovi: Juozas P. Varkala, Lietuvių Prekybos Rūmų sekretorius, ir Antanas Rudis, Lietuvių Prekybos Rūmų pirmininkas.

Juozo P. Varkalos vardas tampriai surištas su Amerikos lietuvių ekonominiu veikimu. Jis yra pirmasis Lietuvių Prekybos Rūmų Illinois valstybėje organizatorius ir ilgametis direktorius. Jo pastangomis buvo suorganizuota Lietuvių Taupymo ir Skolinimo Bendrovių Lyga, išrūpintas lygos nariams federalinės valdžios apdraudimas indėliams. Jis yra vienas pirmųjų lietuvių, įsigijusių teisę verstis valstybės registruoto auditoriaus darbu ir nuo 1922 metų turįs savo viešosios atskaitomybės įstaigą Chicagoje. Jis yra narys ar direktorius beveik visų žymesnių lietuviškų ekonominių organizacijų ar bendrovių.

Juozas P. Varkala gimė 1881 metais lapkričio mėn. 27 d. Girininkų kaime, Marijampolės apsk. 1903 metais baigęs Liepojos Komercinę mokyklą dėl rusų valdžios persekiojimų už slaptą lietuviškų knygų platinimą buvo priverstas vykti į Ameriką. 1904 metais atvykęs į J. A. V. apsigyveno Chicagoje, kur 1907 — 1910 metais tęsė ekonominių mokslų studijas Chicagos Universitete. Universitetą baigė Ph. B. laipsniu. Vėliau tame pačiame univeristete, parašęs mokslo darbą apie J. A. V. skerdyklų pramonę, gavo filosofijos magistro laipsnį.

Dar savo studijų metu Juozas Varkala 1907 metais suorganizavo Chicagoje lietuvių kooperatinę prekybos bendrovę "Žvaigždę" (The Star). Šiai bendrovei pradžioje gana sekėsi ir ji turėjo du skyrius Chicagos priemiesčiuose.

Nuo 1910 metų Varkala stojo tarnauti garsioje žemės ūkio mašinų gamybos kompanijoje "International Harvester", kuri jį pasiuntė į Maskvą kaipo kontrolierių prižiūrėti tos kompanijos fabrikus Rusijoje. Prasidėjus rusų revoliucijai ir 1918 metais ir bolševikams nusavinus fabrikus, Juozas P. Varkala sugrįžo į JAV.

1930 metais, kai Lietuvoje buvo minima Vytauto Didžiojo 500 metų karūnacijos sukaktis, Amerikos Lietuvių Ekonominis Centras pasiuntė Juozą Varkalą kaipo savo delegatą į Lietuvą. Būdamas Lietuvoje, jis dalyvavo Vytauto minėjimo iškilmėse, atstovaudamas Amerikos lietuvių Vaizbos Butui. Lietuvos Ūkio Banko savininkų Brolių Vailokaičių pakviestas, Juozas Varkala kaipo atskaitomybės ekspertas nustatė atskaitomybės sistemą buv. Br. Šmidto metalo fabrike, kuris tuo laiku buvo perėjęs į lietuvių rankas.

Sugrįžęs į Ameriką, jis pradėjo organizuoti Chicagoje Lietuvių biznierių ir profesionalų draugiją, iš kurios vėliau išaugo Lithuanian Chamber of Commerce of Illinois. Juozui Varkalai nuo pat tos organizacijos įsteigimo dienos 1933 metais ligi pereitų metų teko būti direktoriumi ir 10 metų sekretoriumi. Daugiau kaip 20 metų dirbdamas Lietuvių Prekybos Rūmų organizacijoje, jis aktyviai reiškėsi visuose Amerikos lietuvių ekonominio pobūdžio darbuose. Eilę metų jis reguliariai per radiją skaitė paskaitas ekonominiais klausimais. Periodinėje spaudoje tilpo jo parašyti šimtai straipsnių, kuriuose buvo paliečiamas vienas ar kitas svarbus lietuviams ekonominis reikalas. Suredagavo ir išleido atskirais leidiniais tris Amerikos Lietuvių Ekonominio Centro leidinius — "Žiniaraščius". 1930 metais išėjo jo paruošta knyga "Ekonominės studijos". 1950 metais jo pastangomis buvo paruošta ir išleista 248 psl. knyga apie Chicagą — "Chicagos Vadovas".

Iš J. Varkalos visuomeniškos veiklos pažymėtinas jo darbas organizuojant 1933 metais Chicagoje pasaulinės parodos metu "Lietuvių Dieną", kur jam teko būti dienos organizacinio komiteto vicepirmininku. Jis ilgametis Susivienijimo Lietuvių Amerikoje veikėjas, nuolatinis finansų komisijos narys, 6 metus išbuvęs tos komisijos pirmininku. Lietuvių Auditorijos Namų Bendrovės direktorius. Antrojo pasaulinio karo metu karo bonų tautinėms mažumoms platinimo organizacijos vadovas.

Ir šiandien Juozas P. Varkala jau eidamas 73 savo gyvenimo metus labai energingai reiškiasi visoje Amerikos lietuvių ekonominėje veikloje. Šio mėnesio pabaigoje ruošiasi vykti dalyvauti SLA metiniame suvažiavime Wilkes-Barre, Pennsylvanijoje. Yra paruošęs ir atidavęs spaudai Lietuviškų Taupymo ir Skolinimo Bendrovių įsikūrimo ir vystymosi istoriją, kuri kartu su straipsniais, aiškinančiais taupymo bendrovių veikimą, netrukus žada pasirodyti mūsų knygų rinkoje. Taip pat J. Varkalos pastangomis išleidžiama knyga su paskaitomis, skaitytomis Amerikos Lietuvių 6-toje Ekonominėje konferencijoje, įvykusioje pereitais metais, lapkričio mėn. 29—30 d., Chicagoje.

Juozas P. Varkala yra vedęs ir su žmona gyvena Long Beach, netoli Michigan City, Ind., kur turi pasistatęs labai gražią rezidenciją Michigano ežero pakraštyje. Ponia Varkala (Huldah E. Nykanen) yra suomių kilmės, tačiau daug bendrauja su lietuviais ir yra nemaža pasidarbavusi organizuojant įvairias lietuvių labdarybės reikalams pramogas. Juozo P. Varkalos sūnus Joseph C. 2-rojo pasaulinio karo metu tarnavo JAV laivyne kaipo jūrų karininkas ir už pasižymėjimus tarnyboje buvo apdovanotas pasižymėjimo medaliu. Duktė Janett H. Kelly yra ištekėjusi ir gyvena Ohio valstybėje.

Garbingam sukaktuvininkui linkėtina dar ilgus metus sėkmingai darbuotis jo pamėgtoje ekonominėje srityje.

—Adolfas Baliūnas

Kas NAUJIENŲ nėra lietęs. Dar ne pilnai apsišvietęs, O NAUJIENŲ tiesos žodis tikrą keitą jiems parodys.

SLA 48-to seimo delegatams

LAISVOJI TRIBŪNA

Aš esu irgi delegatas, bet su Tamstomis seime šį sykį negaliu dalyvauti, nes esu nepaprastai užimtas. Noriu prašyti, kad svarstydami pataisytos konstitucijos projektą, atmestumete tą paragrafą, kuris sako, kad tik turintieji $1,000 apdraudos gali būti viršininkais. Yra gabių, mokytų, darbščių ir teisingų narių, kuriuos būtų naudinga kada nors gauti viršininkais, bet dėl neišgalių ar kokių kitų priežasčių jie neturi stambesnės apdraudos. Neskirskykite narių į "bagotųjų" ir "biednųjų" klases. Nevartokite prievartos. Lai mūsų Susivienijimas pasilieka tikra respublika. Juk ir mūsų senatoriai, kongresmanai, gubernatoriai ir net prezidentas nėra renkami pagal turimą turtą.

Ateityje dar kas nors gali užsimanyti pataisyti mūsų konstituciją, kad kandidatai privalės turėti $10,000 apdraudos, arba turės būti išėję mokslus Harvardo universitete.

Kitas daiykas ir Tamstoms ir man yra keistas, kad konstitucija įgalioja kontrolės komisiją tikrinti sekretoriaus ir iždininko rekordus ir net samdyti ekspertus, ir taip pat įgalioja iždo globėjus bet kurio viršininko rekordus tikrinti. Mano supratimu, ne pačios valdybos nariai, o kas nors kitas privalo daryti šį darbą. Mes šiam tikslui turime kontrolės komisiją. Kitos bendrovės samdo certifikuotus auditorius ir tik jų paruošti raportai skaitosi tikrais.

Mums reikėtų apsieiti be iždo globėjų, o turėti 3 viceprezidentus. Vienas rūpintųsi kuopų ir apskričių veikla, antras vajaus reikalais, trečias pastoviųjų komisijų į darbą įkinkimu.

Būkite taip geri kaip ir aš. Pasimatysime kitame seime Chicagoj. —Dr. A. Montvidas

Lietuviai perka tose krautuvėse, kurios garsinasi NAUJIENOSE.

Amerikanizacijos kursai

Chicagos švietimo taryba ruošia eilėje vietų Chicagoje vasarinius amerikanizacijos kursus, kurie truks 5 savaites. Prasideda birželio 28 d. Be kitų vietų, kursai bus taip pat 800 South Halsted St. (Hull House) ir 1935 S. Halsted St. (Halsted St. Inst. Church).

Kursų tikslas svetimšalius paruošti natūralizacijai bei pilietybei, mokant skaityti, rašyti angliškai, pilietybės dalykų ir JAV istorijos. Klasės rinksis kas savaitę 4 kartus. Lankyti gali nemokamai asmenys nuo 16 m. amžiaus. Smulkesnių informacijų teikia Chicago Board of Education, tel. DE 2-7801, ext. 501.

S. A. BERGMAN INC
WALLPAPER PAINTS
1524 WEST 63RD ST.
CORNER 63RD AND JUSTINE
ALL PHONES PROSPECT 3440

Dykai Pristatymas. PR 6-3440
Išimtinai Dažų, Sienom Popierių ir Langam Užuolaidų Krautuvė.
DIDELIS IŠPARDAVIMAS VYKSTA DABAR
BERGMAN'S Velvet Flat Aliejaus Dažai. Naujos spalvos, vėliausio styliaus, plaunamas. **Gal. $4.39**
BERGMAN'S Super Gloss Enamel. Geriausiai uždengia, aukšto blizgėjimo, geriausią plaunamas emalis padirbtas; negeltonėja — baltas ir kitokios spalvos.
Kvorta $2.30. Gal. $7.85
4-IŲ col. Pure Nylon Bristle dažam šepetys, $2.79 vertės, special **$1.79**
VIDURŽEMIO jūros kempinis, vertės $2.50, už **$1.69**
HEAVY Fibre Paper Drop Cloth, 9x12 pėdų dydžio ..... **98c.**
7-IŲ colių Roller Set, įskaitant plieninis indas, viskas **$1.49**
DEXTER Park Lawn žolės sėklos, 5 svarai **$1.95**
SIENŲ popierius, vertės $2.50, už rolę **98c.**
Kitas sienų popierius 39c. ir aukš.
Popierius Apkarpomas DYKAI
Visi Telefonai: **PROSPECT 6-3440**
Klauskit Bergman's ir nepadarysite klaidos. Bergman'as neturi kitų krautuvių skyrių.
Krautuvės valandos: Atdara pirmadieniais ir ketvirtadieniais iki 9:00 vakaro. Antrad., treč., penkt. ir šentadieniais iki 6:00 vakaro.
S. A. BERGMAN INC
1524 WEST 63rd ST.
CORNER 63rd AND JUSTINE

DĖL NAMAM REIKMENŲ VISUOMET LANKYKITE ŠIĄ

ERDVIĄ IR PATOGIĄ SENIAUSIĄ LIETUVIŲ BENDROVĖS KRAUTUVĘ
PROGRESS FURNITURE Co
4181-83 ARCHER AVE.
Tel.: LAfayette 3-3171
Brighton Parko Kolonijoje.
KAS DIENĄ ČIA RASITE DIDŽIAUSIAS PREKIŲ VERTYBES
Naujausių madų, geryjų išdirbysčių rakandų, kaurų, pečių, televizijos aparatų, refrigeratorių, plovyklų, vaikams rakandų ir visų kitų namam reikmenų. LENGVI IŠSIMOKĖJIMAI PRITAIKOMI VISIEMS.

EXPERT UPHOLSTERING
Free estimates
All work guaranteed
1614 W. 18th Place
MOnroe 6-4655

• **AUTO REPAIRS**
TIME PAYMENT PLAN
EVERY REPAIR FOR EVERY CAR
DRIVE A '54 CAR—NO CHARGE
DAWES, 2309 S. MICHIGAN
VIctory 2-0909. Full written guar.

PAINTING AND DECORATING
Outside and Inside
• PAINTING
• WALL WASHING
• PAPER CLEANING
All Work Guaranteed
Fully Insured
PERKINS
WEntworth 6-6869

Pirmieji parduodame
Pirmieji aptarnaujame
Pirmieji dalis parūpiname
PER 20 METŲ
CHAPIN MOTOR SALES, INC.
666 GREEN BAY ROAD
WInnetka 6-1188
WINNETKA
Klauskite
MR. DAVIS

POPIEŽIAI IR LIETUVA
KUN. M. VALADKOS
Pati naujausioji lietuviška knyga
246 puslapiai—Kaina $2.50
Autorius kalba apie tragišką lietuvių tautos likimą, nagrinėja svarbesnius paskutinių šimtmečių įvykius, dokumentuotai nušviečia lietuviams primestą Viduramžių dvasią, lenkų apaštalavimą mūsų gimtinėje, reformaciją, jezuitus ir kitus reikalus. Ypatingai plačiai paliečia Amerikos lietuvių gyvenimą. Knyga sukrauta pas autorių (1743 No. Sumner Ave., Scranton, Pa.) ir NAUJIENOSE. Knygų platintojai gauna nuolaidą. Knygą galima įsigyti arba užsisakyti NAUJIENOSE, 1739 So. Halsted St., Chicago 8, Ill.

Moving Moving
PERKRAUSTYMAS IŠ ARTI IR TOLI
ILGŲ METŲ PATYRIMAS — PIGUS SĄŽININGAS PATARNAVIMAS.
NAUJI DIDELI SUNKVEŽIMIAI — PATOBULINTI PERKRAUSTYMUI ĮRANKIAI, KAIP PATYS SUNKVEŽIMIAI, TAIP IR JŪSŲ PERKRAUSTOMI BALDAI YRA APDRAUSTI — INŠIURINTI.
J. NAUJOKAITIS 2022 WEST 69th STREET, CHICAGO 29, ILLINOIS. Tel.: WAlbrook 5-9209

LIETUVIŠKA ĮSTAIGA
SAFETY OF YOUR SAVINGS
CRANE Savings & LOAN ASS'N
INSURED UP TO $10,000
3%
2555 West 47th Str. CHICAGO 32, ILL. LAF. 3-1083
B.R. PIETKIEWICZ PRES.

LIETUVIŲ TAUPYMO IR SKOLINIMO BENDROVĖS
kuriose kiekvieno santaupos yra apdraustos iki $10,000.00, o namų paskolos duodamos lengvomis sąlygomis.

CHICAGO SAVINGS & LOAN ASSN.
6234 SOUTH WESTERN AVE. CHICAGO 36, ILLINOIS

CRANE SAVINGS & LOAN ASSN.
2555 WEST 47th STREET CHICAGO 32, ILLINOIS

DISTRICT SAVINGS & LOAN ASSN.
3430 SOUTH HALSTED STREET CHICAGO 8, ILLINOIS

MIDLAND SAVINGS & LOAN ASSN.
4038 ARCHER AVENUE CHICAGO 32, ILLINOIS

ST. ANTHONY SAVINGS & LOAN ASSN.
1447 SOUTH 49th COURT CICERO 50, ILLINOIS

UNIVERSAL SAVINGS & LOAN ASSN.
1800 SOUTH HALSTED STREET CHICAGO 8, ILLINOIS

FINEST AUTOMATIC WASHER YET

- BUT AT A BUDGET PRICE!

Here is the wonderful new General Electric Deluxe Automatic Washer. It will give you the whitest, brightest wash ever! Completely automatic, and with every work - saving feature.

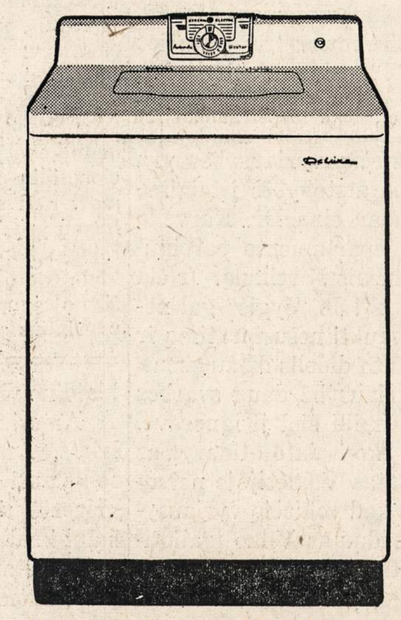

Regular Price $299.95
Now (with old washer) $229.95
EASY TERMS

COME IN FOR A FREE DEMONSTRATION TODAY!
Authorized Dealer GENERAL ELECTRIC APPLIANCES
Guaranteed Electric Appliance and Furniture Co.
2876 WEST CERMAK ROAD BISHOP 7-3333
OPEN MONDAY AND THURSDAY EVENINGS

Join the GROUND OBSERVER CORPS
CALL CIVIL DEFENSE

SMOKEY — FOREST FIRES CAN BE PREVENTED!

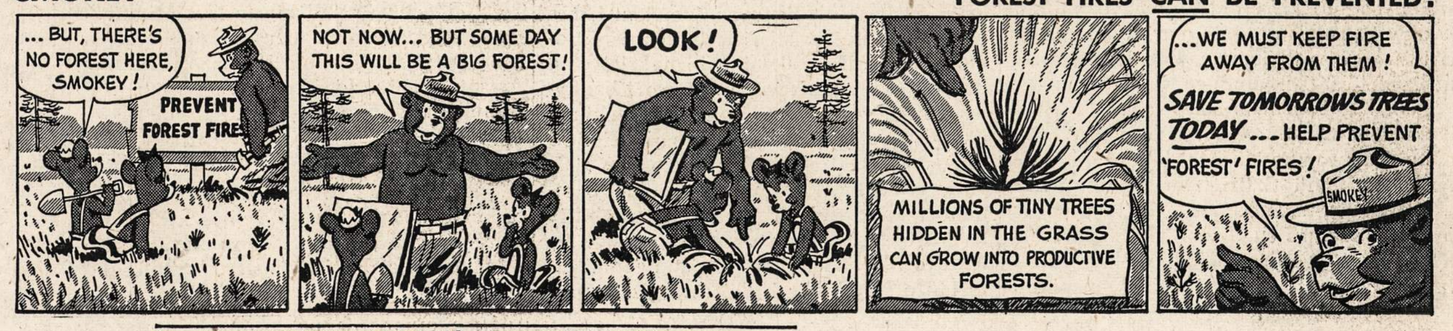

NAUJIENOS

THE LITHUANIAN DAILY NEWS

Published Daily Except Sunday by The Lithuanian News Pub. Co., Inc.
1739 South Halsted Street, Chicago 8, Ill. HAymarket 1-6100

Entered as second-class matter March 7, 1914 at the Post Office at Chicago, Ill., under the Act of March 3, 1879.

Subscription Rates:
$9.00 per year in Canada
$9.00 per year outside of Chicago
$10.00 per year in Chicago
5 cents per copy.

Užsakymo kaina:
Chicagoje—paštu:

Metams	$10.00
Pusei metų	$5.50
Trims mėnesiams	$3.00
Vienam mėnesiui	$1.25

Chicagoje per išnešiotojus:

Viena kopija	5c.
Savaitei	30c.
Mėnesiui	$1.25

Jungtinėse Valstybėse, ne Chicagoje:

Metams	$9.00
Pusei metų	$5.00
Trims mėnesiams	$2.50

Užsieniuose:

Metams	$11.00
Pusei metų	$5.50
Tmis mėnesiams	$3.00

Naujienos eina kasdien, išskiriant sekmadienius. Leidžia Naujienų Bendrovė, 1739 S. Halsted Street, Chicago 8, Illinois. Telef.: HAymarket 1-6100.

Pinigus reikia siųsti pašto Money Orderiu kartu su užsakymu.

Žalingas Lietuvai "Žygis"

Stasys Lozoraitis nerimsta. Vakar gavome pranešimą, kad jisai pareiškė protestą federalinei Vokietijos vyriausybei prieš Dr. Petro Karvelio paskyrimą, kaip lietuvių delegato Bonnoje.

Tiesiog nesinori tikėti, kad asmuo, kuris sakosi esąs Lietuvos patriotas, galėjo šitaip pasielgti. Juk tai yra sąmoningas kenkimas Lietuvos reikalui!

Bet Dr. Karvelio telegrama aiškiai sako, kad **"Lozoraitis įteikė formalų protestą Bonnoje".**

Anksčiau "diplomatijos šefas" kėlė protestus spaudoje, išsiuntinėdamas pranešimą lietuvių laikraščiams, kad informacijos apie Dr. P. Karvelio paskyrimą ir jo pripažinimą Bonnoje esančios "nepagrįstos", ir tuo būdu mėgindamas paneigti **tikrus faktus,** kuriuos patvirtino ir Vokietijos spaudoje įdėti oficialios žinių agentūros pranešimai. Negražu buvo klaidinti lietuvių visuomenę, prisidengiant aukštu "diplomatiniu" titulu ir tariamu noru apginti "Lietuvos prestyžą".

Bet dabar Lozoraitis nuėjo daug toliau ir kreipėsi tiesiog į **Vokietijos vyriausybę,** protestuodamas, kam ji sutiko priimti Vliko paskirtą atstovą Bonnoje. Vadinasi, jisai siekia šitą lietuvių laimėjimą sunaikinti!

Tokiam "žygiui" jokio pateisinimo nėra.

Pats Muša Ir Pats Rėkia

Savo "pranešime spaudai" (datuotam š. m. gegužės 31 d.) St. Lozoraitis tarp kitko rašė, kad žinios apie Dr. P. Karvelio paskyrimą "neatitinka tikrenybės" ir galinčios "pasunkinti Lietuvos atstovavimo klausimą Vokietijoje". O iš tikrųjų kaip tik jo elgesys ir gali pasunkinti tą reikalą.

Tarp Vliko ir federalinės vokiečių vyriausybės yra pasiektas susitarimas dėl Lietuvos atstovybės įsteigimo Bonnoje. Pradžia padaryta ir dabar eina Dr. Karvelio pasitarimai su vokiečių užsienio departamento pareigūnais praktiškais klausimais, liečiančiais šį reikalą. Ir čia įsikiša Lozoraitis su savo "protestu"! Jo "žygis" gal nesuardys pradėto darbo, bet gali iššaukti nesusipratimų ir keblumų. Lietuvos priešams bus iš to didelis džiaugsmas.

Reikia tikėtis, kad Bonnos vyriausybė daug svarbos nedės "šefo" pretenzijoms, nes ji ir iki šiol jį ignoravo. Dr. Karvelio telegrama sako, kad **"konsulato atidarymas eigoje",** t. y. kad Lietuvos konsulatas Vokietijoje netrukus pradės veikti. Iš to yra aišku, kad vokiečių vyriausybė laikosi savo žodžio, kuris buvo duotas Vliko įgaliotiniui. Šis faktas dar kartą patvirtina tai, kas buvo praneštą apie Karvelio priėmimą Bonnoje. Taigi ne Vlikas klaidino visuomenę, o "šefas".

Amerikos lietuviai dideliu įtempimu stebi šituos dalykus. Asmenų ambicijos jiems nerūpi, bet jie turi teisę reikalauti Lozoraičio **pasiaiškinimo,** kokios priežastys jį privertė užimti tokią neigiamą ir Lietuvos laisvinimo reikalui kenksmingą poziciją. Jo išsišokimui spaudoje, deja, davė pritarimą ir Lietuvos ministeris Washingtone. Todėl visuomenė norės ir iš jo išgirsti paaiškinantį žodį.

APŽVALGA

TIESIA "DRAUGIŠKĄ RANKĄ" KATALIKAMS

Italijos komunistų vadas Palmiro Togliatti kviečia į bendrą frontą "dorus socialdemokratus" (tokius, kaip parsidavėlis Pietro Nenni) ir kitų srovių "pažangiuosius", siūlydamas visiems eiti išvien prieš Europos apsigynimą ir prieš Amerikos "imperializmą". Jam ypač rūpi prisivilioti katalikus.

Jisai pasakė tokio turinio kalbą komunistų konferencijoje Romoje::

"Mes siūlome katalikų jėgoms, pasakė Togliatti, kartu su komunistais, su socialistais ir su visomis pažangiosiomis srovėmis pamėginti konkrečiai išspręsti pagrindines problemas tiek tarptautinės politikos srityje, tiek vidaus politikos srityje. Pavyzdžiui, galima būtų susitarti dėl kovos prieš atominį ginklą, dėl socialinio pobūdžio priemonių vidiniam politiniam įtempimui panaikinti.

"Tarp komunistų ir katalikų, pasakė baigdamas Togliatti, tokie susitarimai visiškai įmanomi, ir komunistų partija, ypač Romoje, kur bažnyčia turi didelę įtaką, turi veikti taip, kad pasiektų tuos susitarimus ir tuo būdu palengvintų pačių svarbiausių nacionalinių problemų išsprendimą".

Žodžiu, Togliatti sako katalikams: eikite į bažnyčią ir poteriaukite, bet politikoje remkite komunistus — tada išganysite savo sielas ir pasotinsite savo kūnus. Daugelį tikinčiųjų komunistai šitokia agitacija prisiviliojo. Milijonai Italijos katalikų balsuoja už komunistus, nepaisydami bažnyčios vyriausybės grasinimų juos ekskomunikuoti.

Bet Togliatti apgaudinėja žmones pasakomis apie komunistų kelią į "svarbiausiųjų nacionalinių problemų išsprendimą". Pati svarbiausia tų problemų yra *žemės klausimas.* Jį reikėjo išspręsti tuoj po karo, kada Italija, nusikračiusi fašizmo jungu, steigė naujus pagrindus savo valstybei. Komunistai tada dalyvavo valdžioje ir turėjo daug atstovų parlamente. Krikščionių demokratų vadai su jais flirtavo, norėdami gauti jų parąmą Mussolinio sutarčiai su Vatikanu patvirtinti.

Su komunistų pritarimu ta sutartis buvo iš tikrųjų patvirtinta ir įdėta net į Italijos konstituciją. Bet kai socialistai pasiūlė *žemės reformos* sumanymą, tai komunistai atsisakė jį remti, sakydami, kad tai esanti priemonė numaldinti liaudį ir sustiprinti "buržuazinę tvarką". Togliatti norėjo, kad Italijos valstiečiai pasiliktų nepatenkinti ir padėtų jam padaryti "revoliuciją" — panašiai, kaip Rusijoje, kur žemės ištroškę ūkininkai rėmė pilietiniame kare bolševikus, žadėjusius atiduoti jiems dvarų žemes ir turtus. Su ūkininkų pagalba bolševikai nugalėjo demokratijos šalininkus, o ką gavo ūkininkai? Kolchozus ir koncentracijos stovyklas!

Italijos ūkininkai susilauktų to paties, jei komunistai paimtų valdžią į savo rankas. Bet komunistai nori turėti *visą galią.* Jie to siekė pirmaisiais po karo metais, suorganizavę savo partizanų armiją ir sudarę slaptus ginklų sandėlius. Parlamento tribūną jie naudojo tik "revoliucinei" propagandai. Aprūpinti valstiečius žeme nebuvo jų programoje — kada tokią reformą pravesti nebūtų buvę sunku.

O dabar Togliatti gieda apie "socialinių priemonių" reikalingumą vidaus "politiniam įtempimui panaikinti", — kada komunistai yra išmesti iš valdžios.

Tai politinių sukčių taktika.

BIJO LENKTYNIAVIMO — KAS?

Nikita Chruščiovas, pirmasis SSRS komunistų partijos centro komiteto sekretorius pasakė Aukščiausiajame Soviete Maskvoje, balandžio 27 d., stipriai pabrėždamas reikalingumą "plėsti prekybą" tarp Sovietų Sąjungos ir Vakarų. Jisai įtikinėjo sovietų "parlamento" narius, kad Rusija ir jos vasalai norį prekiauti su "buržuazinėmis" šalimis, bet kapitalistai priešinasi. Kodėl? Todėl, sakė Chruščiovas, kad jie (kapitalistai) "bijo taikaus lenktyniavimo tarp socialistinės ir kapitalistinės sistemų".

Pirmasis bolševikų sekretorius (t. y. partijos bosas) teigė:

"Imperialistai bijo taikaus lenktyniavimo su Tarybų valstybe, nes šio lenktyniavimo kapitalistinė sistema aiškiai neišlaiko. Amerikos buržuazinėje spaudoje vis dažniau išreiškiami būgštavimai, kad spartūs Tarybų Sąjungos vystymosi tempai ir liaudies materialinės gerovės kilimas daro pritraukiančią įtaką kapitalistinių šalių darbo žmonėms".

Drąsos tam Kremliaus pasakoriui netrūksta. Tik pernai metais patys SSRS bosai *viešai prisipažino,* kad Rusijos žmonės neturi pakankamai maisto ir kitų kasdieninio gyvenimo reikalingų dalykų, ir žadėjo dėti pastangas, kad būtų išvystyta maisto bei masinio vartojimo prekių gamyba. O dabar, girdi, "liaudies materialinė gerovė" Sovietų Sąjungoje jau kyla taip sparčiai, kad net Amerikos kapitalistai nusigando!

Tik maži vaikai gali patikėti tokiais Chruščiovo pagyrais.

Kaip tik sovietinė ekonomijos sistema bijo laisvo lenktyniavimo su laisvųjų šalių ekonomija. Jei nebijotų, tai kam reikėjo Sovietų Sąjungai apsitverti Geležine Siena nuo "buržuazinio" pasaulio? Kam bolševikai atskėlė rytinę Vokietijos zoną nuo vakarinių?

Kremlius dabar nori plėsti prekybą su Vakarais kaip tik dėl to, kad ji neįstengia pakelti ekonominį gyvenimo lygį savo imperijoje, o žmonės nerimsta. Juk rytinėje Vokietijoje pereitų metų birželio mėnesį įvyko net žmonių sukilimas dėl nepakenčiamo skurdo, ir komunistų valdžia būtų buvusi nušluota, jei nebūtų jos išgelbėję sovietų tankai.

PAVERGTOJE LIETUVOJE

(ELTA)

Sovietinio gyvenimo kronika

LTSR Aukščiausios Tarybos V-ji sesija, Bieliausko pirmininkaujama, nutarė LTSR aukščiausio teismo nariais išrinkti Vl. Deksnį, J. Žvirblį ir M. Čacką. Aukščiausiajam teismui pavesta visų Lietuvos komunistinių teismų darbo priežiūra. Tuo reikalu įsakas buvo paskelbtas š. m. gegužės 29 d. Toliau taryba patvirtino Ministerių Tarybos pirmininko pavaduotojais E. Ozarskio ir J. Laurinaičio paskyrimus. Sesija taip pat patvirtino AT prezidiumo įsaką dėl ministeriais paskyrimo: St. Pupeikio — švietimo ministeriu, St. Pilipavičiaus — plataus vartojimo pramoninių prekių, St. E. Bilevičiaus — maisto prekių pramonės, St. Jankevičiaus — automobilių transporto ir plentų, G. Molotoko — statybinių medžiagų pramonės, P. Kunčino — tarybinių ūkių, A. Gailevičiaus — vidaus reikalų, P. Kurio — miško pramonės, V. Mickevičiaus — žuvies pramonės, K. Kairio — mėsos ir pieno produktų pramonės, K. Liaudžio — valstybės saugumo komiteto prie LTSR Ministerių Tarybos pirmininku paskyrimo. Tuo reikalu J. Paleckio ir Naujelio pasirašytas įsakas buvo paskelbtas Vilniuje š. m. gegužės 29 d. Automobilių transporto ir plentų ministerija buvo įsteigta 1953 m. lapkričio 24 d., žuvies pramonės ministerija, mėsos ir pieno produktų pramonės ministerija — 1954 m. gegužės 11 d. Tą pačią dieną buvo pertvarkyta miško ir popieriaus pramonės ministerija ir prie Ministerių Tarybos įsteigtas valstybinis saugumo komitetas. **Prie sąjunginių** — respublikinių priklauso šios ministerijos: automobilių transporto ir plentų, finansų, gynybos, kultūros, maisto prekių pramonės, mėsos ir pieno produktų pramonės, miško pramonės, plataus vartojimo pramoninių prekių, prekybos, statybinių medžiagų pramonės, sveikatos apsaugos, tarybinių ūkių, teisingumo, užsienio reikalų, valstybės kontrolės, vidaus reikalų, žemės ūkio, žuvies pramonės; **prie respublikinių** LTSR ministerijų priklauso šios komunalinio ūkio, socialinio aprūpinimo, statybos, švietimo, vietinės ir kuro pramonės.

Besovietinant ir berusinant Lietuvą, reikia visokius tos rūšies pakeitimus atžymėti ir okupantų sudarytoj LTSR konstitucijoj. Tai š. m. gegužės 29 d. AT aktu ir buvo padaryta. Patvirtintas ne tik 1953 m. rugpiūčio 22 d. įsakas dėl LTSR Vilniaus, Kauno, Klaipėdos, Šiaulių sričių panaikinimo, bet reikalingi pakeitimai atžymėti ir pagrindiniame sovietiniame įstatyme. Vietoj sričių — pagal bolševikinę tvarką — įvesti rajonai. "Respublikinės priklausomybės miestais" laikomi Vilnius, Kaunas, Klaipėda, Šiauliai, Panevėžys, Naujoji Vilnia, Palanga ir Druskininkai.

Duodamas ataskaitą A. Tarybai, finansų ministeris Drobnys pažymėjo, kad 1953 m. LTSR biudžetas "pagal pajamas įvykdytas 1,591,249,000 rb. sumai", o "pagal išlaidas — 1,572,300,000", o šių metų biudžetas buvo pateiktas ir patvirtintas 1,740,762,000. Drobnys, užsipuolęs Ameriką, kad, girdi, još "išlaidos apsiginklavimui praryja 70% visų biudžetinių sumų", pasigyrė, kad "visai kitokį vaizdą rodo" Tarybų Lietuvos biudžetas. Vis dėlto ir jis, nors ir kaip girdamas bolševikus, turėjo pripažinti visą eilę trūkumų, kurie realybėje — netenka tuo abejoti — yra kur kas didesni. Anot Drobnio, dabartinis darbo našumo lygis yra nepakankamas. Statybinių medžiagų pramonės ministerijos 81% įmonių neįvykdė "savikainės sumažinimo užduočių ir 45% įmonių darbo našumo planų". Pvz. 1953 m. tik Eidukevičiaus vardo kombinate kailių žaliavų nuostoliai sudarė 4 mil. rb. Statyb. medžiagų pramonės įmonės "nepateikė liaudies ūkiui 18 mil. plytų, be to, išleido apie 8 mil. netinkamų plytų". Jau kelinti metai iš eilės kritikuojama "nepatenkinama žuvies pramonės ministerijos ūkinė veikla". Pereitais metais žuvies sugavimo planas įvykdytas tik 58%. Daugelis vietinės ir kuro pramonės ministerijos įmonių ir pramonės kombinatų neįvykdo gamybos planų. Ir prekybinių organizacijų darbe yra rimtų trūkumų, taip pat pasitaiko "valstybinio turto išeikvojimo ir grobstymo faktų". Nors į MTS buvo pasiųsta 178 inžinieriai mechanikai, 179 technikai ir daug kitų žemės ūkio specialistų, o darbo į kolūkius dirbti "išvyko" 1,127 agronomai, 765 zootechnikai ir daugelis kitų žemės ūkio darbuotojų, tačiau kolūkiuose, kaip pažymėjo min. Drobnys, "nepatenkinamai vykdoma visuomeninių žemės ūkio pastangų statyba, rimtai atsiliekama vystant gyvulininkystę; neįvykdomi gyvulių skaičiaus padidinimo planai, žemas jų produktyvumas; dar daugelyje respublikos kolūkių žemas darbo našumas ir nėra reikiamos drausmės; daug trūkumų yra ir respublikos tarybinių ūkių darbe" etc.

(Bus daugiau)

J. Pr.

Kada skraidysime lėkštėmis

7.

(Tęsinys)

Tomis laimingai praskridus ir lakūnams atsipeikėjus, trečia grupė pasirodė radaroskopė. Dvi tuojau pat prašvilpė vientisine šviesia juosta. Harteris pažvelgęs į pagalbinį radaroskopą pastebėjo, kad apie 40 mylių užpakalyje 5 lėkštės atsigrįžusios vejasi jų bombonešį ir suka perkirsti jo kryptį. Staiga jos susvyravo ir pasuko paskui lėktuvą. Harteris sustingo, matydamas, kad už poros sekundžių lėkštės jį pasivys. Bet čia įvyko netikėtinas dalykas: visos lėkštės staiga sulėtino iki bombonešio greičio ir per 15 sekundžių sekė paskui, ir tuomet staiga vėl paspartinę greitį pasuko į šalį. Dabar Harteris savo radare pamatė netikėtiną dalyką. Tai buvo didelis apskritas daiktas, beskrendąs taip pat daugiau kaip 5,000 mylių per valandą greičiu. Tuo tarpu mažesnieji diskai didįjį pasiviję susilėjo su juo arba didžiojo buvo paimti, ir didysis diskas pradėjo dar labiau greitėti ir tolėti. Apskaičiuota, kad lėkščianėšis nuskrido 9,000 mylių per val. greičiu.

Kuone susidūrimas su 8 colių "lėkštė" įvyko 1952 m. kovo 29 d. 11:20 val. dienos metu į šiaurę nuo Misawa, Japonijoje. Leitenantas David C. Brigham, jaunas aviacijos pilotas, skrisdamas T-26 lėktuvu ir manevruodamas su dviem kitais kariniais lėktuvais, staiga pastebėjo į jo lėktuvo stiklus atsimušant akinantį saulės atspindį. Norėdamas rasti, kas galėjo tą šviesą atmušti, leit., pažvelgęs pamatė mažiuką šviesų diskiuką "atakuojantį" jo lėktuvą. Diskelis skrido vejimosi ratu, norėdamas lėktuvui užbėgti už akių ir labai sparčiai artėjo, bet tuo momentu, kai jis būtų turėjęs atsitrenkti į lėktuvą, šviesuliukas sulėtino greitį, prisitaikydamas lėktuvo greičiui. Tai darydamas jis pasisuko šonu statmenai ir svirduliavo prie pat lėktuvo šono per dvi ar tris sekundes, po to pagreitinęs apskrido lėktuvo sparną ir net sudrebėjo, matyti, kliudęs lėktuvo sparno galą, ir po to apsukęs lėktuvą praskrisdamas pro pat "nosį" staiga pagreitino ir nuskrido į dausas, pakildamas stačiai aukštyn. Tai buvo vos 8 colių skersmačio, labai plonas ir blizgantis, kaip nupoliruotas chromas. Diskelis neturėjo jokių išsikišimų ir jokių degimo bei dūmų žymių. Charakteringa, kad jis skrisdamas svyravo maždaug kas sekundę.

Paslaptingi keleivinių lėktuvų žuvimai

Lietingą 1953 metų gegužės 2 d. naktį britų sprausminis lėktuvas Comet su 43 keleiviais pakilo skristi iš Kalkutos aerodromo Indijoje ir po 6 minučių nukrito degdamas. Lėktuvo skeveldros buvo išbarstytos 5 mylių ratu. Aerodrome iš to lėktuvo nebuvo gautas joks pranešimas nei SOS šauksmas. Kas ir bejvyko, įvyko taip staiga ir netikėtai, kad pilotas nebeturėjo sekundės laiko radiografuoti žinią. Civilinės Aviacijos ministerija atsargiai surankiojo lėktuvo likučius ir ištyrė keistai suplaišinto laužo šipulius ir lygiai atsargiame protokole paaiškino, kad Comet buvo smogta neatpažinto skraidančio daikto ("unidentified flying object, UFO", kaip JAV oficialiai vadinamos "skraidančios lėkštės").

1950 m. liepos 23 d. transportinis DC-4 lėktuvas su 58 žmonėmis skrido per Benton Harbor, Michigan. Buvo vėjuota lietinga naktis ir dangus debesimis aptrauktas. Staiga dausose sušvito ilga ugnies juosta. Mačiusieji aiškino matę lyg ugnies kamuolį skrendant, bet skridimas buvo daug lėtesnis negu žaibo. Kas tas šviesulas bebūtų buvęs, jis buvo DC-4 lėktuvo su 58 žmonėmis pražūtis. Nebuvo gautas joks SOS ženklas ir niekas nežino, kokia staigmena užklupo ir kaip žuvo transportinis orlaivis. Kitą dieną Michigan ežero sargybos kuteris vandenyje netoli krašto rado alyvos latakus. Laivyno narūnai išnardė ir išieškojo plačiu plotu 150 pėdų gilumo ežero dugno gilų dumblyną ir netekę vilties paliko viską palaidotą ežero gelmėse. Tuo tarpu ežero paviršiun iškilo keistai sudraskyti lėktuvo daiktų likučiai — į reželius suplėšytų apklotų skiautelės, tokie pat drabužių reželiai, sėdynių padėklų ir lentų šipuliai. Tačiau joks lavonas nei didesnis daiktas, kurį būtų buvę galima analizuoti, nebuvo ežero išplauta. Joks oficialus tyrimo pranešimas nebuvo paskelbtas.

Dangaus aukštybėse kažkas vyksta

Pasirodo, dalykai vyksta aukštybėse, apie kuriuos mes čia ant žemės, sakant oro okeano dugne, ir supratimo neturime. Radaru yra stebimi ionosferos sluoksniai dausų aukštybėse ir tų sluoksnių kitimai registruojami oro "žemėlapiuose". Vieną naktį radaru sekant ionosferos E sluoksnį, esantį aukščiau 50 mylių viršum žemės, staiga radaras pagavo baisų oro drebėjimą. Radaro adata lakstė po visą mapą. Ekspertams išanalizavus radaro užrašus, nustatyta, kad ionosferoje skrido solidus objektas, skrido tiesia linija viršum radaro stoties 9 iki 10 tūkstančių mylių per valandą greičiu. Kas dar daugiau, radaro mapa rodė neapsakomą ionosferos sąjūdį, iššauktą matomai elektros galingiausios jėgos. Ta ionosferos audra nenurimo per pusvalandį, kas šiaip vien dėl objekto praskridimo būtų praėję daug greičiau.

Išvada tokia, kad kažkas ten tose beorėse aukštybėse vyksta ir kad kas vyksta, yra nepaprastai dideli objektai, neapsakomo greičio ir neįsivaizduojamos jėgos. Spėjama, kad tenai, mūsų akims nei žiūronams neįmatomose aukštybėse laikosi atskridę didieji "lėkščianėšiai", iš kurių yra paleidžiami ir kontroliuojami įvairūs žvalgybiniai diskai, "lėkštės" ir kt. prietaisai. Beje, išradus radarą jau galima pastebėti ir ionosferoje, tai yra net aukščiau nei per 50 mylių vykstančius dalykus.

Radaru buvo nustatytas vienas skraidantis diskas lėkęs po 18,000 mylių per valandą 56 mylių aukštyje. Du mažesni diskai buvo sekami radarais iš 5 stebėjimo punktų kartu, kaip tie diskai vijosi karinės bazės aukštumon iššautą raketą. Apsukę per keletą sekundžių kulkos greitybe skrendančią raketą tiedu diskai staiga šovė aukštyn, greit pralenkdamu raketą ir dingdamu dausose.

Kaip tų reiškinių stebėtojai būkštauja, atrodo, kad iš ionosferos aukštybių yra leidžiami žemėn ir kontroliuojami ne tik žvalgybiniai prietaisai, bet ir daromi bandymai su kažkokiais sviediniais, panašiais į bombas. Tai yra jau kelinti metai pastebimi Amerikos dykumose nukrintą ir ten sprogstą keisti, žalios spalvos ugnies kamuoliai.

Apie tas žalias tylias "bombas" esama visokių spėliojimų, kai kurie gana nemalonūs. Jos pradėtos pastebėti nuo 1948 m. Jos įvarė tiek susirūpinimo, kad joms sekti ir tirti buvo įsteigtas specialus projektas "Twinkle". New Mexico pasisekė instrumentais pasekti ir užregistruoti keletą tokių ugnies bombų iki jų nukritimo ir susprogimo momento. Greitis siekė apie 40,000 mylių per val. Be to buvo pastebėta, kad tokios "bombos" nukritę iki 200 pėdų prie žemės sprogdamos paskleidžia raudonos šviesos švirkštą (spray). Nežiūrint visų pastangų, sprogimų vietose nebuvo rasta nė mažiausios skeveldros ar kitokio ženklo. Vieną naktį 1949 m. prie Albuquerque buvo pastebėta keista rausva šviesa, kur valdžios projekto "Sign" stebėtojai sekė žaliuosius "ugnies kamuolius". Pasirodė, tai būta "lėkštės", kuri nusileidusi prie žemės per 200 pėdų sprogo ir išsitaškė raudonais šviesos šipuliais. Tai įvyko viršum miesto, arti aerodromo. Keisčiausia, kad tatai atsitiko per tris naktis toje pat vietoje, tuo pat laiku ir toje pat aukštumoje. Spėjama, kad tie dalykai buvo kontroliuojami iš aukšto ir iš toli. Gyventojams tas įvykis įvaręs daug baimės.

KALBOS DALYKAI

REDAGUOJA
DR. P. JONIKAS

Angliškųjų skolinių žodynas

(Tęsinys iš 1954. VI. 5 "Literatūros" Nr. 241)

ānestigat (honest to God, I swear to God), dievaži; kaip Dievą myliu, prisiekiu prieš patį Dievą. — *Anestigat, misis,* aš taip nesakiau. *Anestigat, mister palycmen, my no drank, my gona streit om* (Kaip Dievą myliu, pone policininke, aš negirtas, aš einu tiesiog namo).

angelckaĩ, angelskaĩ (English), angliškai. — Jaunas atvažiavo, tai *tiokina angelckai,* tartum būtų šitoj *kontrėj* gimęs ir augęs.

àni (honey), medus; mylimasis, mylimoji; mielas, brangus. JAV maži vaikai dažniausiai yra vadinami *honey,* o ateivių, kurie maža temoka anglų kalbos arba nesiseka jiems dorai žodžius ištarti, sako *ani.* — *Ani, nerunyk* per *strytą,* kada šviesos yra *rėd, vačykis,* būk *keriful.* — *Ani,* aš tau nupirkau tokį *ekspensiv prezentą* Kalėdoms, ir dar nesi *setisfaid.*

anymija — tokia kraujo liga, kraujystė (kraujo liga), anemija. — Mūsų *femili* daktaras sako, kad mano *boisiukas* sergąs *anymija* — tokia kraujo liga, sako, kuri labai sunkiai gyjanti.

aňkal (uncle), dėdė. — Daktare, mūsų *ankal* jau visai *vyk,* jau miršta, *ariap, plyz, ariap!*

aňkalis (ankle), čiurna; riešas. — Žiūrėk, daktare, kas čia darosi su šituo mano *ankaliu; linimentu* tryniau, markinau, *esperino* gėriau, bet kaip skauda, taip ir tebeskauda.

antỹkai (antiques), senienos. — Nusipirkau Švenčiausios Panelės *stečių antykų štore.*

aparãtas (apparatus), įtaisas; įnagis, įrankis. — Aš *vuorkinu* tokioj *mašynšapėj,* kur viską darom stebuklingais *aparatais.*

apártmentas (apartment), butas, apartamentas. — Kai jau labai ilgai laikosi *prasperiti,* tai *apartmentų* taip *šiort,* kad nors imk ir *sukreizevok* beieškodamas.

apdėmičiuoti (to damage), apgadinti, apžaloti; pažeisti. — Tas *karas* atrodo dar kaip naujas, bet jau *plenti apdemičiuotas.*

apdõrtyti (to dirty; to soil all over), apteršti, apipurvinti, apdulkinti, apibiauroti; perkeltine reikšme: apšmeižti. — Na, tik spėjau iš *auzos* išeiti, ir *apdortinote* viską. Aš nebeskaitau daugiau "Keleivio", kam tas jo *Maikis apdortina* kunigus su gaspadinėmis.

apeňdikas, apeňdiksas (appendix), aklosios žarnos atauga. — *Džianas apendiku* susirgo, *rait avėi* į *ošpitolę* išvežė ir *repereišiną* daktarai padarė. Man jau seniai *apendiksą* daktarai išpiovė.

aplikeišinas (application), prašymas; ieškojimas. — Išpildžiau pas *Syrs Robaką aplikeišiną,* dabar laukiu, kada pašauks į darbą.

aprãbyti (to rob), apiplėšti, apvogti. — Pereitą naktį ir vėl mus *aprabino,* jau antrą kartą šiemet. Mūs seną *kontrę* vokiečiai *aprabino* per pirmą karą ir per antrą.

aprūvyti (to approve), patvirtinti; palaikyti; pritarti, sutikti; leisti. — *Ma, lisin, ma,* mūsų *tyčerka aprūvino* visus mūsų kliasos *plianus Forth Džiulajaus autingui.*

apsaĩd dáun (upside down), atvirkščiai; nevykusiai; ragožiais. — Jau ką tik tu bedarai, viskas išeina *apsaĩd daun.*

apsėrvyti (to serve, to serve all); aptarnauti; padavinėti; atnešti; paduoti visiems. — Šita yra geriausia mano *veiterka;* ji *apsėrvina* daugiau *kostumerių,* negu kitos dvi ar trys.

apsėtyti (to upset), apversti, apvožti; sujaukti; sutramdyti; sutrukdyti. — *Pyteruk, nerunyk* taip smarkiai, ba *apsetysi* savo naują *veginą* ir *subrėkysi.* Tokių puikių planų turėjau, tokių puikių, bet ta pasiutusi mano liga viską *apsetino.*

apsnifyti (to sniff all over), apuostyti; apšnipinėti. — Šitas mano šunelis labai smalsus: kur tik jį nuvesi, jis tuoj viską *apsnifina.*

apsimorgičiúoti (to mortgage one's house, one's fortune), apsikrauti paskolomis už įkeistus savo nekilnojamus turtus. — Ir aš galėčiau turėti keletą *auzų,* jei tik norėčiau *apsimorgičiuoti* ligi kaklui.

apskrečiúoti, apskrėčyti (to scratch all over), apdrėksti, apdraskyti. — *Rekenčė* atrodo kaip nauja, tik visa *apskrečiuota.* Kas gi tau taip visą *feisą apskrečino?*

apsmõkyti (to cover with smoke, to besmoke), aprūkyti. — Kai vakar dieną saulė temė, tai *apsmokinau* stiklą ir į saulę per jį žiūrėjau.

apsprėjyti (to spray), apipurkšti, apdulkti. — Šiandien buvo baisiai karšta, tai visi *apsprejino* savo gėles ir pieveles, ir todėl vandens *šiort.*

apspriňklyti (to sprinkle), apšlakstyti, aplaistyti; apibarstyti. — *Klivlendo* mieste, būdavo, visus *strytus* naktimis *apsprinklina. Čikagos* miestas slidžius *strytus* ir *saidvakus* žiemą druska *apsprinklina,* o aš tai savo keptus *kėksus* cukrum *apsprinklinu.*

apstėrs (upstairs), antras aukštas, bet dažnai taip vadinama trečias, ketvirtas ir kiti aukštai. — Aš geriau *laikinu* gyventi *apstėrs,* nes langą gali vasarą atsidaryti, *bomų* nebaisu ir *šlypyti* ramiau. Lipk *stėpsais apstėrs,* jei nori mūsų *bosą* matyti.

apstičiúoti (to stitch), apdaigstyti; peltakiuoti. — Baisiai daug *kotų* turi per dieną *apstičiuoti,* jei nori pasidaryti gerą *pėdę.*

apsvìmyti (to swim round), apiplaukti. — Tas mano *boisas* jau visus *byčius apsvimino.*

apsviňdeliuoti (to swindle), apgauti, apsukti; išvilioti. — *Vačykis* to *kruko,* ba jis tavę *apsvindeliuos,* kaip mane jau *apsvindeliavo.*

apšmùgeliuoti, apšmugeliúoti (to cheat, to dupe, to trick), apgauti, apsukti; suvilioti; apmulkinti. — *Spešelų* laikais ir kunigai buvo *apšmugeliuoti,* ne tiktai paprasti ir durni žmonelės.

aptaksúoti (to tax), uždėti mokestį ar mokesčius. — Mano *propertę* tiek *aptaksavo,* kad jau lygiomis neišeinu, ir mislinu, kad man jau blogiau, nei anam žemaičiui, kuris skundėsi savo kaimynui, kad, sako, šieną pabaigiau ir karvė padvėsė, tai, kaimynėli, išėjau lygiomis, o aš jau nebeišeinu . . .

aptrìmyti (to trim), apkarpyti; apsiuvinėti; sutvarkyti; kailį išlupti. — Čia tik biškį reikia *aptrimyti, pafiksyti,* ir *siūtas* bus *orait, orait.* Palauk, palauk, nesikelk taip greit iš *čėro,* ba da turiu *aptrimyti* ūsus ir blakstienus. Aš jį, rupūžę, *aptrimysiu,* aš jį *aptrimysiu,* kai tik jis pateks man į rankas.

apveĩtyti (to wait all), aptarnauti; visiems atnešti patiekalus į stalą. — Juk matai, *misis,* kad aš negaliu visų *kostumerių* viena *apveityti,* tai kodėl kitos *veiterkos* nepasamdai?

aráund (around), aplink; čia pat. — Per *karų reisus karai* tik lekia *araund, araund, araund!* Kai čia *parsimūvysiu,* tai dažnai būsiu *araund.*

árd láif (hard life), sunkus, šiurkštus, žiaurus gyvenimas, vargas, skurdas, bėdos; kančios. — *Ard laif,* daktare, seniems, *ard.* Pensija tiesiog ubagiška, o *praisai* vis kyla ir kyla. Jau nei *medicinoms,* nei daktarui neužtenku.

árjop (hurry up), sparčiau, skubiau, greičiau. — Dabar *bosai* jau visai kitokie, bet kai aš atvažiavau į šitą *kontrę,* tai *bosas* kas dieną rėkdavo: *árjop! arjop! gademit, arjop! jū senobič, árjop!* (Dar XX amžiaus pradžioje, net iki Ruzvelto laikų, kol darbininkai tebuvo maža, silpnai organizuoti, tai darbdaviai su savo žiauriais prievaizdais vertindavo juos daug mažiau, nei mašiną ar gyvulį. Prievaizdai, būdavo, per dieną rėkia ir keikia: *"Hurry up! hurry up! Goddam it, hurry up! You son of bitch, hurry up!"* Dar ir dabar nevienam iš senųjų lietuvių ausyse atsiliepia ir sapne prisisapnuoja tie baisūs raginimai ir keiksmai.)

árm (harm), žala, skriauda; nuostolis. — Kad mano *burdingierius* man jokios *arm* nepadarė, tai kam aš turėčiau mesti jį iš *burdo.* (Čia iš tų laikų, kada kunigai ragindavo lietuvės moteris mesti lauk įnamius už skaitymą "Keleivio", "Lietuvos", "Vienybės Lietuvninkų", "Kovos" ar "Laisvosios Minties".)

ármistė (armistice), paliaubos, trumpa karo paliova; atvanga. — Ar girdėjai, ar girdėjai, kad *armistę* pasirašė? Dieve mano, tai mano *Toniukas* grįš iš *fronto!*

(B. d.)

Dr. Alg. Margeris

UNITED PRESS-NAUJIENŲ Photo

Lester C. Hunt (kairėje), Wyoming valstybės senatorius, nusišovė savo raštinėje Washingtone. Sakoma, jis sirgęs nepagydoma liga. Dešinėje yra E. V. Robertson, buvęs senatorius. Manoma, kad jis ir vėl užims senatoriaus vietą.

Kas skaito, rašo — "Naujienas" išsirašo

Siegler PATENTED AUTOMATIC

GAS HEATERS

ALL MODELS ON DISPLAY

OUR INSTALLATION WILL PASS GAS CO. INSPECTION.

We conceal all pipes inside your walls and give you a

1-YEAR FREE SERVICE POLICY

Free Heating Counsel

Come in, write or phone us about your heating problems. Our expert heating engineers will gladly assist you in working out the most practical ant least costly solution! NO OBLIGATION!

OGDEN STOKER SALES & SERVICE

1314 WEST GRAND AVENUE

Phone: SEeley 3-7112-3

Hours: 9 to 5:30 Daily — Mon. and Thurs. 9 to 9

For ideal recreation for your children. Come on out to safe, fully approved and inexpensive

Fox Valley Kiddie Land

Route 34—Ogden Ave. and 65 near Naperville.

Give your kids a treat

Nine rides for a dollar

Open every evening 6:30 to 9:30 P. M.

Saturdays and Sundays 1:30 P. M. to 10:00 P. M.

IŠ TOLI AR IŠ ARTI PIGIAI

PERKRAUSTAU

(MOVING)

BALDUS IR IVAIRIUS DAIKTUS.

Perkraustymas saugus, greitas ir tvarkingas. Viskas apdrausta.

ANTANAS VILIMAS

1841 So. California Ave.

CHICAGO, ILLINOIS

Telef.: ROckwell 2-2282

STOP AND SEE US

No waiting — One hour service

BRAKE LINING

BOND Linings for 20% longer life as low as $18.95. Drum cut $1.00 each.

Free adjusting and wheel packing.

1 YEAR GUARANTEED

22 years of dependable service

Open to 6:00 P. M.

ART'S SCIENTIFIC BRAKE SHOP

4329 W. Addison SPring 7-5959

Open Saturday.

PRADĖK TAUPYTI ŠIANDIEN, — TURĖSI RYTOJ!

Taigi pradėk taupyti šioje lietuviškoje įstaigoje.

BRIGHTON SAVINGS moka 3% pelno

Kiekvieno taupytojo indėliai yra apdrausti iki $10,000.00.

BRIGHTON SAVINGS and LOAN ASS'N.

4071 Archer Ave., į vakarus nuo California Ave.

Telefonas: LAFAYETTE 3-8248

CHARLES ZEKAS, Secretary

OFISO VALANDOS:

Pirmad., Antrad., Penktad. ir Šeštadieni 9:00 ryte iki 4:30 val. po pietų. Trečiad. 9:00 ryte iki 12 val. dieną. Ketvirt. 9:30 ryte iki 8:00 val. vak.

PIRKITE PAS MUS PAGAL DIRBTUVIŲ KAINAS

- Kopečias
- Ristavones
- Statybos priemones
- Nuvežame į vietą

CHICAGO LADDER AND SCAFFOLD CO.

620 W. 65th St. ENglewood 4-2771

OLDS ROCEKTS

OVER 50 TO CHOOSE FROM

'51's—from	$ 895.00
'52's—from	$1395.00
'53's—from	$1895.00

Also all other makes, years and models.

One owner cars. Best selections. Lowest prices. GMAC Terms.

MAY MOTORS

Chicago's oldest OLDS Dealer.

7406 So. Halsted Street

GARSINKITĖS "NAUJIENOSE"

Lengva paskelbti skelbimą Naujienose

Paprastą **"Classified"** skelbimą labai lengva paskelbti NAUJIENOSE. Jis reikia aiškiai parašyti ant lapo popieriaus ir pasiųsti tokiu adresu:

NAUJIENOS
1739 SO. HALSTED ST.
Chicago 8, Illinois.

Reikia apskaičiuoti, kad laiškas laiku pasiektų dienraštį.
Kas nesuspėja laiško parašyti, skelbimą gali pranešti telefonu. Reikia paskambinti **HAymarket 1-6100,** pasakyti, kad norite paskelbti skelbimą ir pranešti skelbimo turinį. NAUJIENŲ tarnautojos jį užrašys ir suteiks visas reikalingas informacijas.
Skelbimai turi pasiekti dienraštį **prieš 4 val. vakaro,** jei norite, kad būtų išspausdinti rytojaus NAUJIENOSE. Šeštadieniais skelbimai priimami **iki 12 val.** Sekmadieniais — **iki 11 val. ryto.**

Taupymas yra turtingumo šaltinis

Pradėk taupyti tuojau . . . Mes mokam aukštus dividendus.
Mūsų bendrovės laikomi pinigai apdrausti iki $10,000.

MIDLAND SAVINGS & LOAN ASS'N.

4038 Archer Avenue Tel. LAfayette 3-6719

Sekretorius AUGUST SALDUKAS

Už Taupomus Pinigus Mokame 3½ Nuošimčio

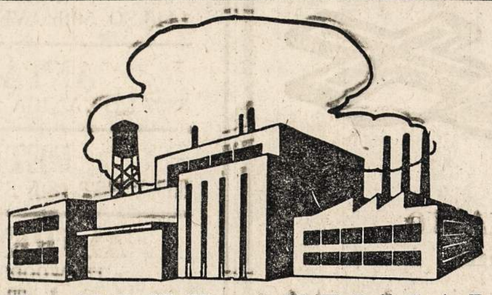

TAUPYK ATEIČIAI

Kiekvieno ateities laimė priklauso nuo to, kiek jis sutaupė, kada galėjo taupyti. Ką beplanuosi ateičiai atsakymas vis tas pats.

Taupydami Universal Savings and Loan bendrovėje, gausite gerą dividendą, užtikrintą saugumą ir mandagų patarnavimą, nes indėliai yra apdrausti iki $10,000 kiekvienam asmeniui, o vedusių porai kombinuoti iki $30,000.

Nemokamas sustojimas automobilistams.

FEDERAL SAVINGS AND LOAN INSURANCE CORPORATION — SAFETY OF YOUR SAVINGS — INSURED up to $10,000

UNIVERSAL SAVINGS & LOAN ASSOCIATION

1800 So. Halsted Street Chicago 8, Ill.

Telefonas: HAymarket 1-2028

VALANDOS: Pirmadieniais, antradieniais ir penktadieniais nuo 9 ryto iki 4 val. vakaro. Ketvirtadieniais nuo 9 ryto iki 8 vak. Trečiadieniais ir valstybės šventėmis uždaryta. Šešt. nuo 9 val. ryto iki 3 val. po pietų.

To their future...

your gift of a U. S. Savings Bond

What a wonderful start for their life together! A wedding gift that becomes more valuable, more appreciated with time. Because that Bond is more than an ordinary gift . . . it is a symbol of their future hopes and plans. And a reminder of *your thoughtfulness* for years to come.

For any really important person or occasion, give the present with a future —a U. S. Savings Bond. *So easy to give* . . . no sizes or patterns to worry about. *So nice to receive* . . . because it increases in value with the years, as much as *80% more* than the original price.

Why not Give *Yourself* a Present, Too?

Start *today* on a systematic, sure way of saving for the things you want most! It's easy—with the Payroll Savings Plan.

Go to your company's pay office, choose the amount you want to save—a couple of dollars a payday, or as much as you wish. That money will be set aside for you before you even draw your pay. And automatically invested in U. S. Series E Savings Bonds which are turned over to you.

If you can save $3.75 a week, in 9 years 8 months you will have $2,137.30. Saving $18.75 a week, 9 years 8 months will bring you $10,700!

Eight million working men and women are building their security with the Payroll Savings Plan. For your sake, and your family's, too, how about signing up today? Or, ask your banker about the convenient Bond-A-Month Plan.

Give the Gift of Security—with U. S. Savings Bonds!

The U. S. Government does not pay for this advertising. The Treasury Department thanks, for their patriotic donation, the Advertising Council and

NAUJIENOS

1739 So. Halsted Street, Chicago 8, Illinois

Juozas Švaistas

PETRAS ŠIRVOKAS

Įdomiausioji nuotykių knyga, tinkanti seniems ir jauniems. Geriausioji dovana draugams. 228 puslapių. Išleido Chicagos Lietuvių Literatūros Draugija. Kaina $2.75. Knygų pardavėjams nuolaida. Knygą galima gauti NAUJIENOSE. Pasiųsime paštu, kai čekis arba Money Orderis bus atsiųstas tokiu adresu:

NAUJIENOS
1739 So. Halsted Street,
Chicago 8, Illinois

Pirkite JAV taupymo bonus.

KAIP NUSIPIRKTI ŪKĮ AMERIKOJE

Jungtinių Amerikos Valstybių žemės ūkio departamentas (ministerija) gauna šimtus laiškų iš asmenų, kurie nori tapti ūkininkais arba bent taip jie galvoja. Departamentas dabar paruošė šitokiems interesantams bendrą atsakymą — brošiūrą vardu "Some Questions and Answers on Where and How to get a Farm". žemiau pateikiame kelias iš šios brošiūros. ištraukas.

Vienas iš dažniausiai pateikiamų klausimų yra: "Kas galėtų man patarti dėl ūkininko profesijos?".

Atsakymas: "Kreipkitės į žemės ūkio departamentą (The Department of Agriculture, Washington 25, D. C.) ir užsiprašykite, kad jums prisiųstų šias brošiūras "Getting Started in Farming" ir "Using Credit to Farm". Specialiai ūkininkams leidžiamas biuletenis, kuriame svarstoma daugybė problemų, būtų taipgi pravartus.

Apsisprendęs kokioje valstijoje jis būtų linkęs nusipirkti ūkį, asmuo turėtų kreiptis į tos valstijos žemės ūkio kolegiją (The State of Agriculture"), užklausdamas šiam kraštui pažinti būtinos ūkininkavimo informacijos. Taip pat jis gali kreiptis į "The State Director of the Extension Service", kuris dažniausiai turi savo įstaigą prie minėtos kolegijos. Lygiai kaip valstybių žemės ūkio tyrimo stotys, kurios reguliariai leidžia savuosius biuletenius, teikdamos informaciją apie žemės ūkio problemas. (Valstijų Direktorių — Išsiplėtimo tarnybų adresai yra pateikiami Washingtonon brošiūros apatiniame viršelyje).

Susiradęs jam tinkamą valsčių (county), asmuo gali kreiptis į vietinį valsčiaus (The County Agricultural) agentą. Jis paprastai surandamas viršaičio patalpose (at the County Seat). Šis agentas ar su juo artimai bendradarbiaująs Farmerių Komitetas tada galėtų patarti apie kiekvieną šio valsčiaus ūkį, kuris yra parduodamas ar išnuomojamas, kokio didumo skolą galima užsitraukti ir t. t.

Agentas taipgi gali patarti dėl paskolos, tačiau asmuo, rimtai nusistatęs pirkti, tuo reikalu verčiau kreipiasi į vietinius bankininkus ar paskolos įstaigas. Jei jis yra pajėgus sumokėti pradžios įmokėjimui ¼ ar ½ grynais, jis neturi didesnių sunkumų. Jam suteiks paskolą kiekvienas vietinis bankas arba jis gautų paskolą per "Land Bank" ilgamečiui išsimokėjimui. Šį banką kontroliuoja apskrities "Federal Land Bank", kuris yra "U. S. Farm Credit Administration" žinioje.

Ši įstaiga paskolas teikia tik asmenims, kurie iš žemės ūkio pragyvena ar numato pragyventi. Paskolas galima išmokėti net per 34 metus, jei asmuo to nori. Palengvintomis sąlygomis paskolas taip pat suteikia "The Local Production Credit Association", kurią taip pat prižiūri "UE FCA". Ji suteikia trumpalaikes paskolas inventoriaus ir pradinio ūkininkavimo išlaidoms apmokėti.

Apie trumpalaikes paskolas daugiau gali painformuoti "The Farm Credit Administration, Departament of Agriculture, Washington 25, D. C.".

Patyrę ūkininkai, nepajėgią sumokėti pradinio mokesčio už ūkį, gali kreiptis į "Farmers Home Administration", prašydami jos pagalbos. Ši federalinė agentūra pirmoj eilėj padeda karų veteranams, suteikdama jiems ilgalaikes paskolas pradiniam mokesčiui sumokėti arba ūkio praplėtimo išlaidoms padengti. Tačiau paskolos duodamos tik prityrusiems veteranams — ūkininkams. Šitokios paskolos neduodamos asmenims, kuriems ūkininkavimas yra tik šalutinis užsiėmimas.

Ši naudinga brošiūra "Some Questions and Answers on How to Get a Farm" gaunama parašius laišką ar atviruką "The Department of Agriculture". Ją taip pat galima gauti pasiuntus 5 c. šiuo adresu: "The Superindendent of Documents, Government Printing Office, Washington 25, D. C.". Šiuo vardu išrašomas čekis arpa piniginis pašto orderis.

Filmai, pavaizduoją mūsų laiškų įtaką europiečiams, galima gauti be atlyginimo iš Common Council for American Unity, 20 West 40th Street, New York 18, N. Y. Aštuonių minučių filme vaidina žinomi artistai kaip Leslie Caron, Pier Angeli, Eva Gabor ir Ricardo Montalban ir nuomuojama klubams, mokykloms, parapijoms, kurios norėtų populiarinti šią idėją. Filmas yra 16 mm prožektoriui.

—Common Council

LARRY FAUL
OLDSMOBILE CO.

NEW AND USED
GUARANTEED AUTOS

1026 Madison Street
OAK PARK, ILL.

TOP WAGES - TOP MEN

ENGINEERS • DESIGNERS • DRAFTSMEN

LABORATORY TECHNICIANS

PERMANENT JOBS WITH OPPORTUNITY AT
SUNDSTRAND AVIATION DIVISION AT

SUNDSTRAND MACHINE TOOL CO.

2531—11th STREET, ROCKFORD, ILL.

WRITE TO PERSONNEL DEPT.
FOR APPLICATION TODAY

SHULMISTRAS & Co.
INSURANCE
REAL ESTATE
4004 S. ARCHER AVE.
CHICAGO 32, ILL.
LAFayette 3-6300

Property Management
Mortgage
Sales Loans
Notary Public

Home Of
ARCHER CURRENCY EXCHANGE
Checks Cashed
Money Orders

Radijas - partinis melo šaltinis

Pavergėjui rūpi visomis priemonėmis auklėti žmones komunistinėje dvasioje. Spauda ir radijas jo panaudojami ne tik tam auklėjimo tikslui. Kitas uždavinys, kuris tenka toms priemonėms, yra savotiškas ir visai nežinomas laisvame pasaulyje. Tai prievarta vykdomas kalimas į žmonių galvas partijos ir vyriausybės nutarimų. Pagaliau teisingai informuoti gyventojus apie vidaus ir pasaulio įvykius. Šio dėsnio laikosi Vakarų spauda ir radijo stotys. Tačiau, komunistinės santvarkos kraštuose galioja tik melo ir propagandos dėsniai.

Patriukšmavę apie reikalą daugiau domėtis spauda, komunistai netrukus suskato minėti Radijo dieną. Tiek spaudos, tiek ir radijo srityse esama daugelio trūkumų. Pavergtieji per mažai skaito bolševikinę spaudą. Jie labai abejingi ir valdžios pastangoms versti žmones klausytis bolševikinio radijo tauškalų.

Tai viena priežasčių, kodėl Maskva įsakė visuose savo pavergtuose kraštuose kuo plačiau paminėti radijo dieną. Ir Vilniaus "Tiesa" gegužės mėn. 7 d. iškėlė radijo uždavinius, prikalbėjo apie tariamus laimėjimus ir graudžiai liejo ašaras dėl daugybės trūkumų krašto radijo darbe.

Palyginus su tuo laikotarpiu, kai Lietuvoje nebuvo smurtu įvesta komunistinė santvarka, tie tariami laimėjimai radijo srity yra menki. 1944 metais Lietuvoje buvo įregistruota 130,000 radijo priimtuvų, o tikrumoje tų aparatų buvo apie 200,000. Dabar gi "Tiesa" skelbia Lietuvoje esant vos 80,000 radijo priimtuvų. Taigi, per pastaruosius nepilnus 10 metų radijo srity Lietuvoje galime stebėti ne pažangą, bet didelį smukimą.

Komunistinė propaganda vėl giriasi, kad, girdi, Lietuvoje esama daug radijo taškų. Jų skaičius siekiąs, ligi 75,000. Tačiau tie taškai nereiškia jokios pažangos krašto radiofikavime. Visi žino, kad tik partija ir vyriausybė nori versti gyventojus klausytis partinių nutarimų ir mobilizavimo tuos nutarimus vykdyti. Ir pati "Tiesa" turėjo gėdingai prisipažinti, kad to priverstinio radijo klausymo darbai Lietuvoje vyksta nepatenkinamai. Už radijo taškų neįrengimą gauna barti kolchozai, kultūros švietimo įstaigos ir profesinės sąjungos. Negali plisti radijo taškų įrengimas, kai krautuvėse trūksta įvairių dalių radijo priimtuvams. Tačiau, svarbiausia tų visų skundų priežastis — tai gyventojų nenoras klausytis Maskvos ar Vilniaus radijo pamokymų ir bolševikinių kliedėjimų.

Negali tikėtis pavergėjas, kad gyventojai pamėgtų klausytis komunistinių radijo siųstuvų. Jiems nereikalingi auklėjimo pamokslai per radiją. Jie tenori išgirsti teisingą informaciją apie pasaulio įvykius. Pakanka jiems kasdieninių šūkavimų apie tariamas pergales, socialistinius lenktyniavimus, įvairių nutarimų aiškinimą.

Laisvojo pasaulio radijas neturi tikslo šmeižti Sovietų Sąjungą. To pasaulio radijo siųstuvai diena dienon teikia žinias apie tikrąją padėtį pačioje rusų valstybėje ir visame pasauly.

Ne visos žinios malonios komunistams, bet Vakarų radijas čia visai nedėtas. Kol italo Marconi atliktas radijo išradimas tebus komunistinėje santvarkoje panaudotas tik partiniams ir melo tikslams, pavergėjas negalės tikėtis didesnio radijo paplitimo.

Komunistinis radijas yra neatjungiamas bolševikinės santvarkos palydovas. Panaikinus gyventojų nekenčiamą santvarką, turės ateiti galas ir priverstiniam radijo klausimui. Ligi to laiko visi, ištroškę teisingo ir blaivaus žodžio, naudosis laisvųjų Vakarų radijo patarnavimu. Radijo bangos, nežiūrint trukdymų, prasiskverbs pro geležinę uždangą ir pavergtųjų tautų gyventojus teisingai supažindins su tarptautine padėtimi. E.

"NAUJIENAS" SKAITO VISŲ SROVIŲ ŽMONĖS: DARBININKAI, MOKSLININKAI, VALSTYBININKAI, DVASININKAI, PROFESIONALAI IR BIZNIERIAI. JIE ŽINO, KAD NAUJIENOS PADUODA TEISINGIAUSIAS ŽINIAS IR GERIAUSIUS RAŠTUS.

Garsinkitės "N-nose"

FRANK YUCH
5916 S. Normal Blvd.

Mirė ligoninėje 1954 metų birželio 22 dieną, 4:00 valandą ryto, sulaukęs 63 metų amžiaus. Gimęs Lietuvoje.

Paliko nuliūdę: duktė Helen, Chicagoje; sesuo Mary Mikulsky Racine, Wisconsin, su šeima ir kiti giminės, draugai bei pažįstamieji.

Kūnas pašarvotas Greenwood Funeral Home, 1003—14th St., Racine, Wisconsin.

Šeštadienį, birželio 26 dieną, 10 valandą ryto bus lydimas iš koplyčios į Craceland kapines, Racine, Wisconsin.

Visi a. a. Frank Yuch giminės, draugai ir pažįstami nuoširdžiai kviečiami dalyvauti laidotuvėse ir suteikti jam paskutinį patarnavimą ir atsisveikinimą.

Nuliūdę lieka:
Duktė, Sesuo ir kiti Giminės.

Laidotuvių direkt. Greenwood Funeral Home. Telefonas: 43284 Racine, Wisconsin.

Jei norite darbo, tai skaitykite NAUJIENAS

ir sekite "Classified" skelbimus kasdien spausdinamus paskutiniame dienraščio puslapyje.

Kiekvieną dieną ten rasite pranešimus apie įvairioms pramonės šakoms reikalingus darbininkus. Jei šiandien nerasite mėgiamo darbo, rytoj tikrai rasite vietą, kur ji galėsite gauti.

Skelbimuose yra nurodytas laikas, darbo vieta arba ofisas kuri reikia kreiptis.

Prie "Naujienu" kai priprasi—darba, žinia viska rasi.

MARY KARPUS
(pagal tėvus Baltrušaitė)
Baltimore, Md.

Mirė 1954 m. birželio 21 d., sulaukusi pusės amžiaus. Gimusi Lietuvoje, Šakių kaime.

Amerikoj išgyveno 46 metus.

Paliko nuliūdę: duktė Aldona Kesling, žentas Joseph, 3 anūkai: Ronald, Kenneth ir Carrol ir kiti giminės, draugai bei pažįstamieji.

Kūnas pašarvotas P. J. Ridiko koplyčioje, 3354 S. Halsted St.

Penktadienį, birželio 25 d., 10 valandą ryto bus lydima iš koplyčios į Lietuvių Tautines kapines.

Visi a. a. Mary Karpus giminės, draugai ir pažįstami nuoširdžiai kviečiami dalyvauti laidotuvėse ir suteikti jai paskutinį patarnavimą ir atsisveikinimą.

Nuliūdę lieka:
Duktė, Žentas, Anūkai ir kiti Giminės.

Laid. direkt. P. J. Ridikas.
Tel.: YArds 7-1911.

"Naujienose" pasiskelbęs — visus biznyje nustelbia.

BRANGUSIS IR VIENINTĖLIS
MANO SŪNAU,
KPT. ALBINAI F. VENSKUS

Kapitonas Albinas Frank Venskus

Kuris nelaimingai žuvai lėktuvo nelaimėje Lakenheath, England, 1952 metų birželio 24 dieną, 11:06 valandą ryto.

Jau praslinko du metai, kaip tragiška mirtimi atsiskyrei nuo mūsų. Niekas nežino kaip mes ilgimės Tavęs. Niekas nežino kiek ašarų ir skausmų pergyvenau. Kenčiu netekusi tavęs, mano širdyje vien tiktai skausmai ir liūdesys.

Numylėtas mano sūnau, tikiu, kad dabar esi kartu su savo tėveliu, kuris mirė lygiai prieš šešis metus, birželio mėnesio 26 dieną.

Sūnau, pasilieku neužgęstančios meilės širdimi, kol prisiglausime prie Tavęs akmeniniame namelyje.

Liūdinti:

Motina Helen Venskus-Senkus (3553 West Belden Ave.), Patėvis, William, Giminės ir Draugai.

DOMININKAS KASKO
2414 WEST 34th STREET

Mirė 1954 metų birželio 22 dieną, 7:30 valandą vakare, sulaukęs 74 metų amžiaus. Gimęs Latvijoje, Rygoje.

Amerikoje išgyveno 50 metų.

Paliko nuliūdę du sūnūs: Charles ir Stephan, marti Martha, anūkai: Thomas ir Janet; duktė Sophie Winicky, žentas Howard; brolis Charles Clemens ir kiti giminės, draugai ir pažįstamieji.

Kūnas pašarvotas Juliaus Liulevičiaus koplyčioje, 4348 So. California Avenue.

Penktadienį, birželio 25 dieną, 8:30 valandą ryto bus lydimas iš koplyčios į Nekalto Prasidėjimo Panelės Švč. parapijos bažnyčią, o po gedulingų pamaldų bus laidojamas Šv. Kazimiero kapinėse.

Visi a. a. Domininko Kasko giminės, draugai ir pažįstami nuoširdžiai kviečiami dalyvauti laidotuvėse ir suteikti jam paskutinį patarnavimą ir atsisveikinimą.

Nuliūdę lieka:
Sūnūs, Marti, Duktė, Anūkai, Brolis ir kiti Giminės.

Laidotuvių direkt. Julius Liulevičius. Tel. LAfayette 3-3572.

GĖLININKAS
(PUTRAMENTAS)
Linksmumo ar liūdesio valandoj. Gražiausios Gėlės ir Vainikai. Reikale pašaukite: atvyksim į jūsų namus su vainikų paveikslais išsirinkti
ROY R. PETRO (Putramentas)
5519 So. Harlem Avenue
POrtsmouth 7-9020

LOVEIKIS
Siunčiam Gėles Telegramu į Visas Pasaulio Dalis
KVIETKININKAS
Gėles Vestuvėms, Banketams ir Pagrabams.
3316 S. Halsted St. YArds 7-7308

GUŽAUSKŲ
BEVERLY HILLS GĖLINYČIA
GĖLĖS VISOMS PROGOMS
6901 SO. WENTWORTH AVE.
Telef.: ST 3-2454 ir HU 3-2224

URBA
Gėlės Mylintiems, Vestuvėms, Banketams, Laidotuvėms, Papuošimams.
GĖLININKAS
4180 ARCHER AVENUE
Tel.: LA 3-5800 arba LA 3-5870

STEPONAS C. LACKAWICZ
LAIDOTUVIŲ DIREKTORIUS
Trys Koplyčios
2424 WEST 69th STREET — REpublic 7-1213
2314 WEST 23rd PLACE — VIrginia 7-6672
10756 S. MICHIGAN AVE. — PUllman 5-1270

LIŪDESIO VALANDOJ
Šaukite
MAŽEIKA & EVANS
LAIDOTUVIŲ DIREKTORIAI
6845 So. Western Ave. — Air Conditioned Chapel and
REpublic 7-8600-8601 — Parking Facilities.
Tiems, kurie gyvena kitose miesto dalyse gausime koplyčią arčiau jūsų namų

A. PETKUS
LAIDOTUVIŲ DIREKTORIUS
6812 So. Western Avenue
1410 South 50th Avenue
CICERO, ILL.
TELEFONAI:
GRovehill 6-2345-6 — TOwnhall 3-2109
KOPLYČIOS VISOSE MIESTO DALYSE

John F. Eudeikis
LAIDOTUVIŲ DIREKTORIUS
SENIAUSIA IR DIDŽIAUSIA LAIDOJIMO ĮSTAIGA
AMBULANCE DIENĄ IR NAKTĮ
4605-07 SO. HERMITAGE AVE.
Tel.: YArds 7-1741 ir BIshop 7-9481
4330-34 SO. CALIFORNIA AVE.
Telefonas LAfayette 3-0440
Mūsų radio programos šeštadieniais 9:15 ryto iš WGES 1390 kil.
MODERNIŠKOS AIR-CONDITIONED KOPLYČIOS

NARIAI
Chicagos Lietuvių Laidotuvių Direktorių Asociacijos

AMBULANCE PATARNAVIMAS DIENĄ IR NAKTĮ.
★
TURIME KOPLYČIAS VISOSE MIESTO DALYSE

VASAITIS - BUTKUS
1446 SO. 50th AVE., Cicero, Ill. Phone: OLympic 2-1003

ANTANAS M. PHILLIPS
3307 LITUANICA AVE. Phone: YArds 7-3401

PETRAS P. GURSKIS
659 WEST 18th STREET Phone: SEeley 3-5711

ALFRED VASAITIS-VANCE
177 WOODSIDE ROAD, RIVERSIDE, ILLINOIS
Telefonai: RI 7-5345 ir OLympic 2-5245

J. LIULEVIČIUS
4348 S. CALIFORNIA AVE. Phone: LAfayette 3-3572

GEORGE F. RUDMIN
3319 S. LITUANICA AVE. TEL. YArds 7-1138-1139

P. J. RIDIKAS
3354 S. HALSTED STREET Phone: YArds 7-1911

LEONARDAS A. EZERSKIS
1646 W. 46th STREET Phone: YArds 7-0781

LEONARD BUKAUSKAS
10821 S. MICHIGAN AVE. Phone: COmmodore 4-2228

Motinos Dienos ir spaudos atgavimo minėjimai Vokietijoje

(Tęsinys)

Kiekviena motina dar atskirai buvo pagerbta ir apdovanota gėlėmis, jautriu padėkos žodeliu, o garbės prezidiumas dar ir šokoladu. Visų motinų vardu padėkos žodį tarė Dr. A. Šilinienė, pareikšdama, kad lietuvė motina tremtyje, nepaisydama įvairių kliūčių, stengsis tarnauti Dievui ir garbingai pasitarnauti Lietuvai.

Po oficialios dalies prasidėjo šeimyninis pobūvis. Jo metu visi mūsų vaikučiai pasidžiaugė gražiomis ir gausiomis BALF'o, Krašto Valdybos ir Vargo Mokyklų Fondo dovanomis, kurios buvo savo laiku skirtos Velykų stalo pagerinimui. Ta proga mūsų mažieji vėl nemaža padeklamavo gražių eilėraščių, o suaugusieji sutartinai padainavo lietuviškų liaudies dainų. Visi lietuviai buvo laimingi suėję pagerbti savo motinų. Sunku jiems buvo po tokių gražių išgyvenimų skirstytis į namus.

Vakare vietos lietuviškasis jaunimas dar kartą susirinko į tą pačią salę pašokti. Šokančių pasižiūrėti atėjo motinos, močiutės ir artimieji. Senimas, gurkšnodamas alutį ar Coca-Colą, prisiminė gražius jaunystės laikus Lietuvoje ir uoliai nagrinėjo dabartinio mūsų jaunimo ateitį tremtyje.

Lebenstedto lietuviai, džiaugdamiesi pasisekusiu Motinos Dienos minėjimu, nutarė per Sekmines padaryti bendrą visų lietuvių iškylą į artimiausį mišką.

Prie šio minėjimo surengimo labiausiai savo darbu prisidėjo: K. Masiliūnas, P. Vitlybas — chorvedys, Rupkalvys, Bobkaitis, Šliažai, Lalykas, Šiugždai, visas choras ir kiti kilnūs ir sąmoningi lietuviai.

Neustadto (Holst.) Apylinkėje

Daug gyvumo į šios stovyklos ramų gyvenimą atnešė Motinos diena. Jau nuo pat ryto visos lietuvės moterys tvarkėsi, gražinosi, puošė savo valgius, tvarkė užkandžius, kuriuos turėjo atsinešti į stovyklos salę. Vyrai gi neatsiliko pasirengimuose nuo savo žmonų. Jie išvalė ir jaukiai papuošė stovyklos salę ir pasirūpino iš anksto reikalinga tvarka. Į minėjimą sugūžėjo visa lietuviškoji kolonija. Atidarymo turiningą kalbą pasakė J. Grunovas, visų tautinių grupių prie vokiečių valdžios pirmininkas. Savo nuoširdžiame žodyje iškėlė Motinos reikšmę šeimos ir tautiniame lietuvių gyvenime. Jį pasekė eilėraščiais ir gražiai išmoktomis dainomis vargo mokyklos mokiniai, kurie, vadovaujami mokytojo J. Pareigio, nevienai motinai išspaudė nejučiomis ašarą. Visa tai vyko prie gražiai lietuviškai papuoštų stalų, už kurių sėdėjo visi mūsų lietuviškos šeimos nariai. Pasibaigus pirmajai daliai buvo pakeltas pirmas stiklas už visas mūsų gyvas motinas. Prie stalo buvo nuoširdžiai pasidžiaugta gražiu lietuvišku sugyvenimu ir prisiminta tie tremties laikai, kada Neustadte buvo labai daug lietuvių, kurie buvo pajėgūs rengti labai gražius minėjimus, į kuriuos atsilankę gausūs svečiai negalėdavo atsistebėti lietuvių sugebėjimu gaminti valgius, paruošti meninę dalį, parodyti nuoširdumą ir užburti savo liaudies daina.

Prie stalo sveikino visas motinas kapelionas, linkėdamas joms ne tik geros sveikatos, tyro džiaugsmo, tikros laimės ir drąsos nepalankiose tremties sąlygose išauginti Dievui, Tėvynei ir artimui sveikus kūnu bei dvasia sūnus ir dukras.

Visi susirinkę buvo ne tik vienos lietuviškos šeimos nariai, bet jie buvo vieningi savo galvojime ir siekimuose. Nuotaika buvo puiki. Lietuviška daina skambėjo garsiai ir harmoningai. Mūsų tautinių šokių melodijos, Kleinaičio armonika pagrotos, sukėlė visus ant kojų ir visi su didžiausiu užsidegimu šoko. Visi buvo laimingi prisiminę Lietuvą, pagyvenę jos praeitimi. Tą gražų ir visiems malonų įvyki įamžino specialiai iškviestas fotografas.

Kad viskas puikiai pavyko pagerbti, atšvęsti, paminėti, tai nuopelnas Neustadt'o lietuvių moterų: Ruterbergienės, Grunovienės, Žaliauskienės, Petkevičienės, Kaufmanienės ir kitų labiau pasiaukojusių bendriems reikalams.

Stuttgarto Apylinkėje

Gegužės 2 dieną Stuttgarto Apylinkės lietuviai šventė Motinos Dieną. Kartu buvo paminėta ir spaudos atgavimo 50 m. sukaktis. Minėjimas pradėtas tuoj po pamaldų, kurios buvo surengtos katalikams ir evangelikams. Į garbės prezidiumą pakviestos šios ponios: Petronėlė Andziulienė, Agota Biknerienė, Marija Milerienė, Emilija Šneideraitienė ir Marta Gedgaudienė. Motinas sveikino Vokietijos Kr. V-bos pirmininkas Pr. Zundė (raštu), moterų klubo pirmininkė M. Gedgaudienė ir Stuttgarto Apyl. pirmininkas M. Jauniškis.

Pagrindinį pranešimą padarė LIT atstovas p. Jakš-Tyris. Dienai pritaikintas kalbas pasakė kun. Alf. Butkus, kun. J. Stanaitis ir Apyl. Švietimo vadovas A. Šukys. Šventės proga vyriausioms amžiumi motinoms buvo įteiktos kuklios BALF'o ir PLB Vok. Kr. V-bos dovanėlės. Stuttgarto Apyl. Valdyba ta proga neturtingų, bet gausių šeimų motinas apdovanojo knygomis: Tautinis Auklėjimas Šeimoje.

Po oficialaus minėjimo, vitsoms minėjime dalyvavusioms motinoms. ir vaikams buvo surengtos kuklios vaišės.

Meninėje dalyje, pirmą kartą Stuttgarto apyl., pasirodė jaunimo ir vargo m-los tautinių šokių grupės tautiniais drabužiais. Vargo m-los ir kiti apyl. vaikai padeklamavo dienai pritaikintų eilėraščių. Šeškaitė, Repšienė ir Krasnauskienė padainavo liaudies dainą: Tu mano motinėlė.

Minėjimo dalyviams tautiniai šokiai taip patiko, kad juos šokėjai gavo pakartoti. Suvažiavę buvo apie 200 Stuttgarto ir net kaimyninių apylinkių lietuviai.

Minėjimas buvo surengtas apyl. v-bos ir Moterų Klubo sutartinu darbu. Ypatingai daug darbo ir širdies įdėjo klubo narės: Prosinskienė, Lėmanienė, Vyšniauskienė, Repšienė, Lipšytė, Šeškaitė, Krasnauskienė ir kitos.

—PLB Vok. "Informacijos"

(Pabaiga)

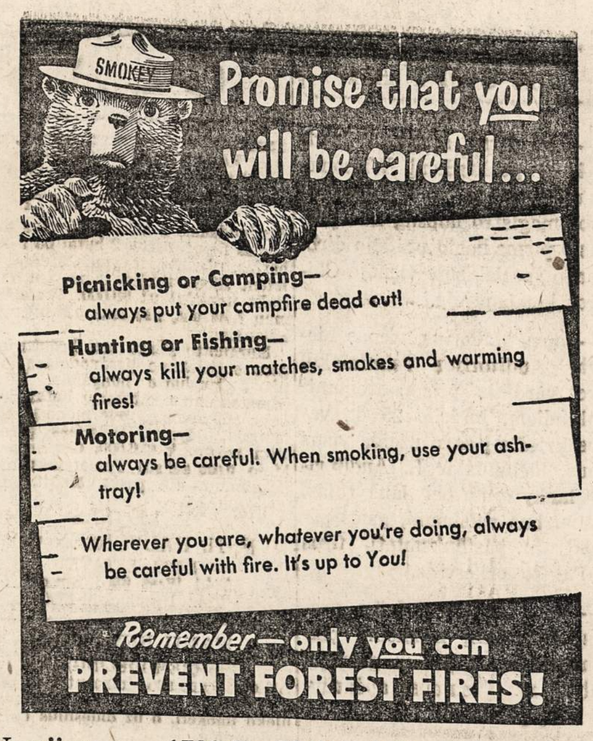

Naujienos — 1739 So. Halsted St., Chicago 8, Ill.

Gyvenimo skersvėjuose

"Pasiutusi šunknygė"

Tokia antrašte "Europos Lietuvyje" Nr. 17 (347), išeinančiame Londone, Anglijoje, kažkoks B. Kazimieraitis "recenzuoja" J. Jazmino anglų kalba išleistą knygą "A Kiss in the Dark".

Žmogus rėkia, šaukia, kad tai pasiutusiai parnografinis dalykas. Tik reikia įsivaizduoti kaip autorius išsireiškia: "Taigi ypač, kad ta knyga aplanke turi du kartus, o trečią kartą įvade minimą įrašą, jog šią knygą, 1937 m. išleistą Lietuvoje, anuometinis diktatūrinis vidaus reikalų ministeris valstybinio ir tautinio saugumo sumetimais konfiskavęs".

Toliau tame pačiame laikraštyje pirmame puslapyje straipsnyje "Atominis skaldymas savigarbos", kuris taikomas prancūzams dabartinėje jų politikoje ir gale jo, nei iš šio nei iš to, prikergiama vėl J. Jazmino knyga "A Kiss in the Dark". Motyvai tie patys — parnografinė šunknygė "... kurioje autorius įžangos žodyje, taip pat ir knygos viršelio aplanke rašo, kad šis kūrinys mūsų nepriklausomo gyvenimo metais negalėjo išvysti dienos šviesos, nes ano meto vidaus reikalų ministeris — diktatorius ją konfiskavęs".

Po tokios "Europos Lietuvyje" šios knygos "recenzijos" nusistačiau ir aš šią knygą perskaityti. Perskaičiau ir įsitikinau, kad ta knyga visiškai nėra tokia baisi, kaip tie ponai ją "E. Lietuvio" skiltyse maliavoja.

Vargu ar šie "recenzentai" būtų užkliuvę už "A Kiss in the Dark", jei ten nebūtų paminėta, kad Lietuvos vidaus reikalų ministeris ją konfiskavo. Ši knyga dabar yra Amerikos ir Kanados angliškoje knygų prekyboje ir žymieji Kanados dienraščiai apie ją yra paskelbę gana palankius atsiliepimus. Kitatautis, ją nusipirkęs, aiškiai susidarys vaizdą, kokia valdžia ir kokia tvarka tuolaikinėje Lietuvoje buvo, jei tokią knygelę kaip pavojingą tautiniam ir valstybiniam saugumui buvo reikalinga konfiskuoti...

Žinoma, toks faktas ne vienam akis degina, ypatingai tiems, kurie, nors ir būdami laisvuose vakaruose, vis dar, kaip gervė giedros, ilgisi diktatūros ir spaudos cenzūros.

—Jotijos Jonas

Lietuviška Apdraudų Agentūra

• GYVYBĖS • LIGONINĖS • BALDŲ • AUTOMOBILIŲ • NAMŲ IR VISOS KITOS APDRAUDOS.

Draudžiu pavienius asmenis ir biznio įstaigas. Draudžiu ir perdraudžiu visose draudimo bendrovėse. Finansuoju.
Smulkesniai informacijai gauti skambinkite, rašykite, užeikite.

JONAS KIRVAITIS
generalinis apdraudų brokeris
INTERSTATE INSURANCE AGENCY
5900 S. Ashland Ave., Chicago 36, Ill. Tel.: WA 5-5671, rez. HE 4-4033
Darbo valandos: kasdien 9:30–4:00; be to, pirm. ir ketv. 6–9 vakarais.
Klijentų patogumui visas 24 valandas veikia telefoninis automatas.

10 ATSAKYMŲ

KODĖL APSIMOKA TAUPYTI STANDARD FEDERAL ĮSTAIGOJE

1. Ji yra stipriausioji taupymo įstaiga.
2. Dabar ji moka 3% dividendą.
3. Ji yra grynai lietuviška įstaiga.
4. Jos Atsargos Fondas didesnis negu $3,600,000.00.
5. Cash, Gov't. Bonds ir G. I. paskolų, dalinai garantuotų U. S. Gov't., $34,000,000.00.
6. Namai ir visi įrengimai priklauso Standard Federal, bet knygose jų vertė yra tiktai $1.00.
7. Ji saugiai ir konservatyviai vedama.
8. Per 45 metus ji visados visiems išmokėjo pagal pareikalavimą.
9. Visuose jos skyriuose mandagus ir teisingas patarnavimas.
10. Kiekvieno sąskaita F. S. & L. I. Corp. apdrausta iki $10,000.00.

PINIGAI PADĖTI PRIEŠ 11-TĄ MĖNESIO DIENĄ NEŠA DIVIDENDUS NUO PIRMOS.

TURTAS — $44,000,000.00

JUSTIN MACKIEWICH, President

ĮSTAIGOS VALANDOS: Kasdien nuo 9-tos ryto iki 4 valandos po pietų.
Ketvirtadieniais nuo 9-tos valandos ryto iki 8 val. vakaro.
Trečiadieniais visai neatidaroma.

Standard Federal Savings
AND LOAN ASSOCIATION OF CHICAGO
4192 ARCHER AVE., CHICAGO 32
(Archer Ave. at Sacramento)
PHONE: VIrginia 7-1141

C. L. D. D.
Tel.: PRospect 8-1717
DR. S. BIEŽIS
GYDYTOJAS IR CHIRURGAS
3148 WEST 63rd STREET
Val.: kas dieną po pietų 1-3; vak. 7-8, tiktai antradieniais ir penktadieniais. Trečiad. ir sekmad. ofisas uždarytas.
Rez. 3241 WEST 66th PLACE
Phone: REpublic 7-7868

Ofiso telef.: VIrginia 7-0036
Rezidencijos: BEverly 8-8244
DR. T. DUNDULIS
GYDYTOJAS IR CHIRURGAS
4157 ARCHER AVENUE
Ofiso valandos:
Nuo 2—4 ir nuo 6—8:30 val. vakaro.
Šeštadieniais nuo 2 iki 4 po pietų.
Trečiadieniais pagal sutartį.

DR. STRIKOL
GYDYTOJAS IR CHIRURGAS
4645 SO. ASHLAND AVENUE
Ofiso valandos: nuo 2—4 ir 6—8; Ser., Subat. ir Nedėl. tik susitarus.
Ofiso Telefonas: YArds 7-4787
Namų Telefonas PRospect 6-1930
Jei neatsilieps viršutiniai telefonai, šaukite Midway 3-0001

DR. BRUNO J. ZUBRICK'AS
GYDYTOJAS IR CHIRURGAS
2951 WEST 63rd STREET
(netoli Sacramento Ave.)
Valandos: 2—4 po pietų ir 7—9 vak., trečiad. ir sekmad. pagal susitarimą.
Telefonas: HEmlock 4-7899
Namų tel.: HIlltop 5-2557

KITI LIETUVIAI DAKTARAI

DR. JUZE AGLINSKAS
GYDYTOJA IR CHIRURGĖ
Vaikų ir Moterų Ligos
5159 SO. DAMEN AVENUE
Medicine and Surgery Building
Valandos: Pirm. 10-4, antr. 10-1 ir 6-9, treč. 10-4, penkt. 10-1 ir 6-9, šešt. 10-12
Ofiso: PR 6-7800 — Namų TR 4-1765

Dr. Kęstutis Aglinskas
GYDYTOJAS IR CHIRURGAS
2300 WEST 51st STREET
Val.: Pirm. ir antr. 10—12, ketv. ir penkt. 6—8 p. p., treč. ir šešt. pagal susitarimą.
Telef.: ofiso PRospect 6-1795
Rezid.: TRiangle 4-1765

DR. PETER BRAZIS
PHYSICIAN AND SURGEON
2434 WEST 71st STREET
CHICAGO, ILL.
Telefonai:
Ofisas: HEmlock 4-5849
Rezidencija: HEmlock 4-2324
OFISO VALANDOS:
Pirmad., Ketvirt. ir Penktadieni nuo 1-4 ir 7-9, Antrad. nuo 1-5, Trečiad. ir Šeštadieni tiktai susitarus.

Tel. ofiso: VI 7-0600; rez.: VI 7-7303
DR. BR. GAIŽIUNAS
GYDYTOJAS IR CHIRURGAS
4055 ARCHER AVENUE
(Kampas Archer ir California Ave.)
VAL.: 2—4 po pietų ir 6—8 vakare, šeštadieniais 2—7 p.p., išskyrus sekm.

Telef. ofiso: LAfayette 3-1707
Rez.: Fillmore 3-8614 (Maywood, Ill.)
DR. S. GEŠTAUTAS
GYDYTOJAS IR CHIRURGAS
Spec. širdies, vidaus ir vaikų ligos.
4055 SO. ARCHER AVE.
(kampas Archer ir California Ave.)
Valandos: antr. ir ketv. 6-8 po pietų. Šeštadieni 2-4 po pietų.

Rezid. telef.: STewart 3-4511
Ofiso telef.: YArds 7-1166
DR. J. GUDAUSKAS
GYDYTOJAS IR CHIRURGAS
756 WEST 35th STREET
Kampas Halsted ir 35-tos gatvės.
Valandos: 1-4 p. p. ir 6:30-8:30 val. kasdien. Trečiadieniais uždaryta. Šeštadieniais nuo 1 iki 4 po pietų.

DR. A. JENKINS
PHYSICIAN AND SURGEON
(Lietuvis Gydytojas)
2500 WEST 63rd STREET
Ofiso val.: kasdien nuo 2—4 po pietų ir 7:30—9 vakaro.
Trečiad. ir šeštad. uždaryta.
Ofiso Telef.: PRospect 6-3838
Rezid. Telef.: REpublic 7-9199

GRovehill 6-1595
Dr. Aldona A. Juska
AKIŲ LIGŲ SPECIALISTĖ
IR PRITAIKO AKINIUS
Valandos: 9-12, 7-9 pagal susitarimą, Išskyrus trečiadienius ir šeštadienius.
2422 W. MARQUETTE ROAD

Tel. ofiso GR 6-4322. Rez. HI 5-2626
DR. JOSEPH W. KADZEWICK
(LIETUVIS)
GYDYTOJAS IR CHIRURGAS
Priėmimo valandos tiktai susitarus: nuo 2 iki 4 v. p. p. ir nuo 7 iki 9 vak., išskyrus trečiadienius.
MANOR MEDICAL ARTS BLDG.
6400 SO. KEDZIE AVE.

Ofiso ir buto telef.: OLympic 2-1381
DR. F. V. KAUNAS
GYDYTOJAS IR CHIRURGAS
1336 SO. 49th COURT, CICERO
Priėmimo val.: Kasdien 10-12 val. ryte ir 5-8 val. vak. Šeštad. 10-2 ir 4-6.
Butas: 1832 So. 49th Court, Cicero.

Dr. A. Valis - Labokas
GYDYTOJAS IR CHIRURGAS
Spec. Moterų Ligos
3267 SO. HALSTED STREET
Telefonas: DAnube 6-1125
Valandos: 1-4 ir 6-8 vakaro.
Šeštadieniais 1-4 val. po pietų.

Telef.: Ofiso ir buto OLympic 2-4159
DR. P. KISIELIUS
GYDYTOJAS IR CHIRURGAS
1435 So. 49th Ct., Cicero, Ill.
Kasdien 1—3 val. ir 6—8 val. vakaro.
Šeštadieniais 12—2 val. ir 3—5 v. v.
Butas 1604 So. 49th Ave., Cicero, Ill.

Pirkite JAV taupymo bonus.

DR. G. SERNER
LIETUVIS AKIŲ GYDYTOJAS
25 metų patyrimas
Tel. YArds 7-1829
Pritaiko Akinius
Kreivas Akis
Ištaiso.
Ofisas ir Akinių Dirbtuvė
756 WEST 35th STREET
Valandos: nuo 10 iki 2, nuo 6 iki 8.
Trečiadieniais tik susitarus.
Šeštadieniais nuo 10 iki 3 val. popiet.

Dr. Kazimieras
MICHEL
Optometristas - Orthoptistas
Gydo nusilpusias ir nervuotas akis. Ekzaminuoja akis ir pritaiko akinius. Išgydo kreivas akis be operacijos. Įdeda netikrą — artificialę akį pagal sveiką. Praktikuoja per 39 metus.
Kalba lietuviškai.
4654 SO. ASHLAND AVENUE
Telefonas: YArds 7-6616
Nuo 9:30 val. ryto iki 8 val. vakaro.
Geras patarnavimas.

DR. S. VAITUSH, Opt.
Palengvins akių įtempimą, kuris esti priežastimi galvos skaudėjimo, svaigimo arba aptemimo, nervuotumo, skaudėjimo, akių karščio. Atitaisau trumparegystę ir tolire gystę. Prirengiu teisingai akinius. Visuose atsitikimuose egzaminavimai daroma su elektra, parodančia mažiausias klaidas. Speciali atyda kreipiama į mokyklos vaikus.
VALANDOS:
Nuo 10:30 ryto iki 7:00 vakaro.
Šeštadieniais iki 4 val. vakaro.
Trečiadieni ir sekmadieni uždaryta
4712 S. ASHLAND AVE.
YArds 7-1373

Jei tenka kentėti nuo užkietėjusių
KORNŲ (nuospaudų)
ir nuotrynų, tai vartokite naują ir skubų, skausmų naikintoją X-IT. Bonkutė kainuoja tik 75c. jūsų apylinkės drugštoryje.

Švariai, sąžiningai ir nebrangiai
TAISAU BATUS
Justinas LEONAUSKAS
4625 S. Marshfield Ave.
LAfayette 3-1209
Neseniai persikėliau iš Bridgeporto,
3343 S. Morgan.

3241 So. Halsted Street
Tel. CAlumet 5-7237
Atidara pirmadienio ir ketvirtadienio vak.

Prekės geriausių Amerikos išdirbysčių. 42 metų prekyboje patyrimas. Pirkėjai sutaupo daug pinigų ir gauna geras prekes lengvais dalinais išmokėjimais.

June Bride Proga

Pirkėjai gaus premijas su kožnu pirkimu. Perkant 4 kambariams rakandus už $495.00, dykai atostogos į Miami Beach, Florida. Pirmos rūšies hotelis ir valgis dykai vieną savaitę.

Perkant deimantini žiedą, laikrodėlį, televiziją, šaldytuvą, skalbiamą mašiną, dulkių valytuvą, pečių, karpetą, air conditioning duodamos premijos.

JOS. F. BUDRIK, Inc.
3241 So. Halsted Street
Tel. CALUMET 5-7237

Budriko Radio Valanda leidžiama 25 metai iš WHFC stoties, 1450 kil., ketvirtadienio vakare nuo 6 iki 7 val. Orkestras, dainininkai, rekordai.

Pirkite JAV taupymo bonus.

Jei tu parduoti ūkį — į "Naujienas" tuoj užsuki. O jei laiko neturėsi — Telefonu pakalbėsi.

Ofiso telefonas: LAfayette 3-3210
Jei neatsiliepia šaukite KEdzie 3-2868
Dr. Emily V. KRUKAS
GYDYTOJA IR CHIRURGĖ
4146 SO. ARCHER AVE.
Val.: kasdien po pietų nuo 12-2:30
Daily afternoons.
Vakarais: pirm., antrad., ketvirtad. 6—8:30. Trečiadieniais tik susitarus.

Telefonai: ofiso GRovehill 6-5399
Rezid.: PRospect 6-4732
DR. A. MACIŪNAS
GYDYTOJAS IR CHIRURGAS
Spec. chirurginės ligos
2423 WEST 63rd STREET
(kampas 63rd ir Artesian)
Ofiso val.: 2-4 ir 6-8 v. p. p. kasdien.
Trečiadieniais uždaryta. Šeštadieniais iki Labor Day uždaryta.

DR. EDWARD B. MURAUSKAS
GYDYTOJAS IR CHIRURGAS
OFISAS:
2750 WEST 71st STREET
(prie California Ave.)
Valandos pagal susitarimą.
Ofiso telefonas: GRovehill 6-1321
Jei neatsiliepia VIncennes 6-3900

DR. CONSTANCE O'BRITIS
PHYSICIAN AND SURGEON
2408 WEST 63rd STREET
Tel.: HEmlock 4-5524
Hours by appointment only.

DR. Z. RUDAITIS
GYDYTOJAS IR CHIRURGAS
SPEC. ORTOPEDIJA—
kaulų ir sąnarių ligos.
2435 WEST 69th STREET
Telefonas: REpublic 7-2290
Val.: kasdien 6-8 val. vak., šešt. 11-1 ir kitomis dienomis susitarus.

Dr. Fl. Tallat-Kelpša
Dr. E. Tallat-Kelpša
GYDYTOJAI IR CHIRURGAI
MARQUETTE PARKO OFISAS:
2656 WEST 63rd STREET
(kampas Washtenaw ir 63rd St.)
Kasdien 3-5, išskyrus antr. ir ketv.
Kasdien 6-8:30, išskyrus treč. ir šešt.
Tel.: PRospect 6-8548.
Cicero ofisas: 5002 West 16th Street.
Kasdien 6-8:30, antrad. ir ketv. 1-3, šeštadieni 11-1.
Telef.: TOwnhall 3-0959
Namų telef.: HEmlock 4-7080
Kitu laiku tik susitarus.

Telefonai: ofiso CLiffside 4-0253
Rezidencijos: YArds 7-6388
DR. A. Z. ŠAULYS
GYDYTOJA IR CHIRURGĖ
4645 S. ASHLAND AVE. (kmb. 211)
Pirm., Antr., Ketv. ir Penktad. 6:30—8:30 val. vak. Šeštadieni 2—4 v. p. p.

DR. V. P. TUMASONIS
GYDYTOJAS IR CHIRURGAS
Spec. chirurginės ligos.
Ofiso telef.: HEmlock 4-2123
6255 SO. WESTERN AVENUE
Rezid. telef.: PRospect 6-8484
Val.: 2-4 ir 6-8 vak. Šešt. tik 2-4 p. p.
Neturi valandų trečiadieni ir sekm.

Tel.: YArds 7-3526 — YArds 7-7410
DR. G. J. BYLAITIS
Nervų, vidaus ir vaikų ligos
Val.: penktad. 7 P. M. iki 8:30 P. M., kitomis dienomis tik susitarus.
DR. J. G. VALAITIS
Val.: kasdien 6:30-8:30, šešt. 4-6.
4038 SO. ARCHER AVENUE

Telef.: ofiso PRospect 6-9400
Rezid.: HEmlock 4-3851
Dr. Ona Vaškevičius
(VAŠKEVIČIŪTĖ)
GYDYTOJA - CHIRURGĖ
6560 SO. WESTERN AVE.
Val.: kasdien nuo 1-3 popiet ir nuo 6-8 val. vakaro; šeštad. 1-4 popiet; trečiad. ir kitu laiku tik susitarus.

Tel.: ofiso VI 2-1581, rez.: VI 2-0742
DR. V. VILEIŠIS
GYDYTOJAS IR CHIRURGAS
802 WEST 31st STREET
(kampas Halsted ir 31-os gatvių)
Priėmimo valandos: 2-4 ir 6-8 val.
Šeštadieniais 2-4 val. po pietų.
Sekmadieniais uždaryta.

Orthopedas - Protezistas
P. ŠILEIKIS
Kaulų fraktūroms įtvarai, Polio-Cerebral Palsy ir įvairioms vaikų bei suaugusiųjų deformacijoms pašalinti spec. Aparatai. Amput. kojoms ir rankoms visų sistemų Protezai. Orthop. pėdos Plokštelės (Arch Supports). Moterims, vyrams ir vaikams įvairių tipų med. Bandažai ir t.t.
VAL.: 9—4 ir 6—8. Šeštadieniais 9—1
ORTHOPEDIJOS TECHNIKOS LABORATORIJA,
1911 W. 59th St., Chicago 36, Illinois.
Tel.: PRospect 6-5084

KITATAUČIAI GYDYTOJAI

DR. CHARLES SEGAL
GYDYTOJAS IR CHIRURGAS
4740 So. Ashland Ave.
(2-ras aukštas)
Ofiso telefonas: YArds 7-0554
Jei neatsiliepia šaukite:
Rez. telef.: MIdway 3-2880
OFISO VALANDOS:
Nuo 10 iki 12 val. ryto, nuo 2 iki 4 val. po pietų ir nuo 7 iki 8:30 vakaro.

AR JIESKAI DARBO?
SKAITYK KASDIEN
NAUJIENAS
IR TEMYK SKILTIS
"REIKIA DARBININKŲ"
Lietuviai taipgi perka ir parduoda ir progas sužino tiktai per
NAUJIENAS

IŠ CHICAGOS IR APYLINKIŲ

Šį kartą tėvas išsigelbėjo

Namų santykių federalinio teismo teisėjas Kula išteisino tėvą, kuris mušė savo vaikus už vogimą.

36 m. amžiaus tėvas su diržu gerai užkirto savo "boisams", kurie buvo 8, 9 ir 10 m. amžiaus, nes jie vogė pinigus iš laikraščių maišelio. Po to policija atėmė iš jo vaikus ir perdavė ligoninei juos gydyti, esą, nuo dryžių bei mėlynių, o tėvą pakaltino "netvarkingu elgesiu". Mušti gavę du vyresnieji, o jauniausias atsitiktinai gavęs smūgį.

Teismas tėvą išteisino ir vaikus jam grąžino. Teisėjas pareiškė, jog, girdi, saikinga kūno bausmė galinti būti "išganinga", jei anksčiau vaikas gavęs suprasti tokios bausmės prasmę. Apie tai ir vaikai teisme buvo klausinėjami, ir jie sutiko su tėvo intencija.

Po teismo tėvas susijaudinęs pareiškė, jog jis pats buvęs užaugintas mokant nevogti, ir jis norįs, kad tokie būtų ir jo paties vaikai; jis norįs, kad jo vaikai būtų dori.

Jis sako, kad neseniai tesąs atgavęs savo vaikus iš savo pirmosios žmonos, kuri dabar gyvenanti Vakaruose. Dabar jis vedęs antrą kartą.

Dainininkės
KUBILIENĖS
Radio Programa
Iš Stoties WOPA, 1490 kil.
SEKMADIENĮ 10 val. ryto
Visais reikalais prašom kreiptis į programos vedėją adresu:
Ona B. Kubilius
158 EAST ONTARIO ST.
CHICAGO 11, ILL.
Telef.: MO 4-2000

Serbų šventė

Ateinantį sekmadienį bus minima serbų išsilaisvinimo iš Turkijos jungo šventė. Serbijos krašto gynybos taryba, kuri tą minėjimą ruošia Sherman viešbuty, pakvietė jame kalbėti ir buv. Jugoslavijos karalių Petrą II.

Taryba yra antikomunistinė organizacija, priešinga Jugoslavijos diktatoriui Titui.

Rankinis vėsintuvas

Vienas 42 m. amžiaus taksio vairuotojas, Gino Giardino, 3851 N. Lincoln, pasigamino nedidelį, prie rankos pritaisomą vėsintuvą, kuris leidžia žmogui jaustis vėsiau per vasaros karščius.

Giardino sakosi priėjęs šį projektą po 13 m. važinėjimo taksiu. Jo tas šaldytojas yra pritaisomas, kaip ir rankinis laikrodėlis, prie riešo. Tas aparatas susidaro iš "sauso ledo" gabalo, įvynioto į rusvą popierių, įdarytą į plastikos dėžutę. Nuo jo šaltis eina į nešiotojo ranką, o iš čia išsivaikščioja po visą kūną. Jo išradėjas sakosi, jog jis patogiai jautęsis su juo per ką tik praėjusių 11 karštų dienų.

Pragyvenimas tebebrangsta

Chicagoje pragyvenimas vėl rekordiškai pašoko.

Kaip rodo statistika, gegužės mėnesio vidury čia pragyvenimas pasiekė 117.3 punkto, arba 0.7% pakilo nuo balandžio mėnesio. Daugiausia pabrango maistas, gyvenamosios patalpos ir transportacija. Nuomos nuo kontrolės panaikinimo pašoko 12.5%.

Visame krašte pragyvenimas tepakilo per tą laiką 0.3%.

Krakiškių gegužinė

Krakiškių Draugiškas Klubas ruošia birželio 27 d. Ryan Woods gegužinę prie 87 ir S. Western Ave., Nr. 25. Pradžia 12 val.

Kviečiami dalyvauti visi krakiškiai ir šiaip visuomenė. Turėsime skanių užkandžių ir gerų vaišių. Bus ir vertingų dovanų. Taigi atsilankiusieji nesigailės.

Korespondentas

Budriko radijo valanda

Nepamirškite šį vakarą pasiklausyti Budriko radijo programos iš stoties WHFC, 1450 kil., nuo 6 iki 7 val. Tikrai pasigėrėsite harmoningo dueto gražiomis dainomis bei gera muzika. Taipgi bus naudingų pranešimų.

Šias programas leidžia Juozo Budriko namų rakandų, televizijų ir auksinių daiktų krautuvė Chicagoje, 3241 S. Halsted St.

A. B.

Lietuviai pateiks čikagiečiams programą

Birželio 21 d. Margučio patalpose įvyko vietos lietuvių organizacijų ir laikraščių atstovų susirinkimas. Jame buvo aptartas civilinės gynybos pasiūlytas Lietuvių Dienos suruošimas liepos 25 d. Riverview Parko aikštėje. Ten žmonės būtų supažindinami su gynybos priemonėmis, o lietuviai atliktų ne ilgesnę kaip 1 valandos programą. Įėjimas bus nemokamas.

Tuo tikslu buvo sudarytas komitetas iš šių asmenų: adv. A. Olio (pirm.), adv. Lapinsko, K. P. Deveikio, V. Staneikos ir T. Blinstrubo. Šis tarporganizacinis bendras lietuvių komitetas nustatys tos Lietuvių Dienos programą.

Kor.

Jauniesiems mokslas sekasi

Mr. ir Mrs. Michael Francis, 206 West Grove Street, Lombard, Ill., sūnus Michael šiomis dienomis baigė Marmiom Military Academy, Aurora, Ill. Jaunasis Michael visą laiką buvo pavyzdingas mokinys ir mokslo metais laimėjo kelis svarbius pažymėjimus. Be kitų, jis laimėjo Tribune auksinį medalį už militarinį ir scholastinį pasiekimus. Jam taipgi buvo įteiktas "Cadet-Major" laipsnis.

Michael rengiasi medicinos studijoms, ir rudenį pradės lankyti kolegiją Clevelande.

Josephine Valavičienė, 5544 So. Prairie Avenue, jo senelė, ir Nora Gugienė, jo krikšto motina, džiaugiasi, kad jų sūnelis taip puikiai moksle pasižymi. Geriausio pasisekimo jam ir ateityje!

N.

TRUMPAI

— **Vytautas Šliūpas,** kuris praėjusį penktadienį Wisconsino universitete gavo hidrotechnikos magistro laipsnį, nuo praėjusio pirmadienio pradėjo dirbti savo specialybėje vienoje Chicagos kompanijoje.

— **Jonas Maliorius,** vienas Lietuvių Auditorijos šeimininkų, savo vardinių proga ateinantį penktadienį, birželio 25 d., vakare kviečia į savo užeigą visus Jonus, bičiulius ir L. Auditorijos lankytojus bei lankytojas. Svečiai bus vaišinami, galės pasišokti ir pasilinksminti. Gros B. Pakšto orkestras.

— **Muz. Stepas Sodeika** praėjusį šeštadienį nežinomų piktadarių buvo užpultas gatvėje, "palydėtas" į namus, apdaužytas ir apiplėštas.

— **Barbutė Stungytė** baigė pirmąja mokine Harper vidurinę mokyklą (High School). Ji gavo stipendiją ir žada rudenį stoti į Illinois State Normal University. Ji yra banko tarnautojo Jurgio Stungio duktė.

— **Juozo Oleko** vedamoji Amerikos Lietuvių Mokykla, 816 W. 33rd Pl., užsidaro nuo šio mėnesio pabaigos 2 mėnesių atostogoms. Mokslas joje prasidės, kaip ir kitose mokyklose, po Darbo Dienos.

— **Josephine Dennis,** muzikos mokytoja Lindblom vidurinėje mokykloje (High School), vakar lėktuvu išskrido į New Yorką. Ten ji šiandien sės į laivą Normandie ir vyks į Europą, kur yra suplanavusi aplankyti 11 valstybių. Ji vyksta kartu su studentų ir mokytojų ekskursija. Josephine Dennis yra duktė Paulinos Stanaitienės, 6252 So. Campbell Ave.

— **Laimai Žygaitei,** čikagietei, akademikių skaučių dovanų paskirstyme Liet. Auditorijoje birželio 19 d. teko savaitė nemokamų atostogų p. Lapienės vasarvietėj Long Island, N. Y.

— **Gydytojai K. Aglinskas** ir **A. Nakutienė** nupirko jūrų skautams laivą. Jis dar turės būti atremontuotas, pritaikant numatytiems tikslams.

— **R. Dunaitis,** 4501 S. Hermitage, ateinantį šeštadienį susituoks su M. Pusdešryte iš Ciceros, Ill.

— **Marijona Zolpienė** išskrido į Los Angeles, Calif., aplankyti savo sūnaus Algirdo, kuris susirgęs turėjo gulti į ligoninę.

Antanas Mieželis, Ciceros naujakuris, staiga susirgo ir buvo nuvežtas į Walther Memorial ligoninę (Kedzie Ave. prie Division St.). Jo sveikata eina geryn. Manoma, kad po kelių dienų galės grįžti namo **(M.)**

* * *

— **V. Beliajus,** kuris dabar gyvena San Diego, Calif., nori išleisti savo angliškai parašytą lietuviškų legendų knygą, kuri būsianti gausiai iliustruota. Los Angeles yra leidžiamas ir jo redaguojamas žurnalas "Viltis" (anglų kalba), kuriame daug teikiama žinių iš lietuvių tautosakos, o taip pat nemaža vietos skiriama ir šiaip lietuviškiesiems reikalams.

— **Mirusiojo prof. K. Buinevičiaus našlė,** gyvenanti Austrijoje, sunkiai serga.

— **Dipl. teis. E. Geibavičius** iš Europos ruošiasi atvykti į JAV.

Melrose Park, Ill.

Gegužinė

Šv. Onos ir Šv. Jono draugijos, minėdamos savo 40 metų sukaktį, rengia linksmą gegužinę birželio 27 d. po pietų Veterans Park (16 Ave ir Hirsh St., Melrose Park). Grieš A. Ramonio orkestras, šeimininkės pagamins skanių lietuviškų valgių ir daug kitų įvairumų.

Prašome visus atsilankyti.

Rengėjai

TIKRA kaip golfo aikštė kad turi 19 duobučių

Dalis golfo smagumo yra kai draugai susitinka prie Klubo Pastato, išgarsėjusio kaip 19-ji duobutė.

Pilnas smagumas, kurio norite iš degtinės, yra jūsų, kai užsisakote Seagram's 7 Crown, Amerikos mėgiamosios degtinės!

Say Seagram's and be Sure

Seagram-Distillers Corporation, N. Y. C. Blended Whiskey. 86.8 Proof. 65% Grain Neutral Spirits.

CLASSIFIED ADVT.

REAL ESTATE FOR SALE
Namai, Žemė — Pardavimui

VERTA PASKUBĖTI

Parduodamas 2 aukštų stipraus mūro namas Bridgeporte, 2 butai po 5 kambarius. Virtuvė ir vonia išdėta plytelėm. Rūsys aukštas ir po visu namu. Galit nupirkti už $8,000. Skambinkit man tuoj pat, nes toks pirkinys ilgai nelaukia!

Marquette Parke arti krautuvių ir gero susisiekimo parduodamas mūrinis 5 kambarių bungalow. Rūsyje įrengtas dar 4 kambarių butas, kuris neša $50 nuomos per mėnesį. Automatinis šildymas. Dvigubas garažas. Visa kaina tik $16,500. Geresnio pirkinio nesulauksit! Pamatymas nieko nekainuoja—tik paskambinkit man!

P. LEONAS
F. H. HALVORSEN CO.
REAL ESTATE
3145 West 63rd Street
Tel.: HEmlock 4-4300

NAMŲ REMONTAS
(REMODELING)

Atlieku cemento, karpenterio, mūro ir kitus darbus. Iki $2,500 nereikia nieko įmokėti, o už didesnius darbus susitarsime.
Dirbu Chicagoje ir priemiesčiuose.

PETRAS POCIUS
6828 So. Maplewood Ave.
REpublic 7-1223

Tarpininkaujame perkant ir parduodant namus, biznius ir kt. nuosavybes. Parūpiname paskolas, visų rūšių apdraudas ir sutvarkome bei notarizuojame klijentams nemokamai nuosavybės dokumentus.
KUTRA - NORKUS REALTY
2405 W. 51st Street. PRospect 6-7238
RE 7-7321 (vak.) WA 5-5699 (vak.)

SAUGI VIETA INVESTUOTI PINIGUS

Prie Hamilton Parko skubiai parduodamas dėl ligos 6 butų (6 po 5) mūro namas. Centrinis šildymas, naujas pečius, 2 automobilių garažas. Mėnesinės pajamos $450. Nuomininkai patys valosi butus. Nereikia dženitoriaus. Įmokėti $10,000, kas mėnesį mokėti tiktai $265, 4½%. Nepraleiskite progos.

BRIGHTON Parke 2 butų (2 po 4) mūrinis. Gražus beismontas, pastogė. Centrinis šildymas, uždari porčiai, 2 automobilių garažas. Kaina $19,000.

MARQUETTE Parke, 5 metų senumo, 5 kambarių rezidencija, 2 dideli miegamieji. Centrinis šildymas alyva. Gražus vidaus įrengimas. Baras beismonte. Garažas. Kaina $15,900.

KUTRA - NORKUS REALTY
2405 W. 51st St. PRospect 6-7238
arba REpublic 7-7321

4½ KAMBARIŲ praplečiamas mūrinis, knotty pine uždaras porčius; dvigubi žieminiai langai, 2 karų garažas. Gazo šiluma, cyclone tvora. Gražus gamtovaizdis. Savininkas. 7679 West Forest Preserve Drive.

NAŠLĖ parduoda greitai mūrinį 2-jų aukštų namą, 3-4-6 kambariai. Garo stokeriu apšildymas, 2 automobilių garažas. Arti 79-tos ir Emerald Ave. Bažnyčios ir mokyklos. Apžiūrėti susitarus šeštadienį, sekmadienį. Tuoj galima užimti. Įkainuotas $16,000. Skambinkite Cicero, TOwnhall 3-3586

$200 ĮMOKĖTI, $20 MĖNESIUI

Lemonte, tik 20 mylių nuo Chicagos, ant Archer Ave., prie 131-mos gatvės, parduodami žemės sklypai, nuo 1 akro iki 20 akrų. Gražūs ąžuolynai ir prie autobusų susisiekimo. Gera žemė ūkininkauti ir namams statyti. Apžiūrėti šeštadienį ir sekmadienį visą dieną. Pardavėjas lietuvis Mr. Songaila, LAfayette 3-3500. 4106 S. Francisco Ave., Chicago, Ill.

PARDUODAMAS bungalow, kampas 69th ir Campbell Ave. 4 dideli miegamieji, čerpių sienos, poilsio kambarys beismonte. Insuliuotas ir dekoruotas. Suinteresuoti pirkėjai skambinkite susitarimui HEmlock 4-6753.

GENERAL CONTRACTOR
STANDARD BUILDERS, INC.
726 W. 18th Street, Chicago 16, Ill.
CHesapeake 3-1535
Lietuvių statybos bendrovė. Stato namus pardavimui, pagal užsakymus ir atlieka remonto darbus.

LYONS — 4 kamb. ranch type, namas, gazu šildomas, platus sklypas. $10,800; įmokėti $2,500. Svoboda, 6013 Cermak. BI 2-2162 arba LA 1-7038

PIGIAI parduodamas štoras ir 3 butų mūro namas su bizniu arba atskirai. 2547 So. Halsted Street

KAMPINĖ mūrinė 6 kambarių stuba, šiaurvakarų dalyje. Uždari porčiai, po visu namu beismontas. Gazu šildoma, pastogė, 2 mašinų garažas. Parodoma tik susitarus. AVenue 3-8422

MODERNUS angliškas mūrinis; keramiškas tile, kabinetinė virtuvė, maudynė; 2 miegami apačioj, 1 aukštai. Plasteriuotas beismontas; tile grindys. 2 mašinų garažas. 1213 S. East Ave., Berwyn, Ill.

SAVININKAS parduoda 5 kambarių mūrinį bungalow. Uždari porčiai, užuolaidos, "storms and screens". St. Gall's parapijoje. Mūrinis garažas. Prieinama kaina. Matykite adresu: 5645 So. Whipple. HEmlock 4-6922

Garsinkitės "N-nose'

HELP WANTED — FEMALE
Reikia Darbininkių

Are you interested in permanent positions with secure future? Large Catholic hospital, near South Side, has exceptionally attractive career positions for young intelligent women 18—40 interested in becoming

SURGICAL TECHNICIANS
IN OPERATING ROOM.

No experience necessary. Must be high school graduates. This is an excellent opportunity for qualified persons.

Many benefits • Good working conditions • Paid vacations.

Write brief personal history to:
BOX 4578 — NAUJIENOS
1739 So. Halsted Street, Chicago 8, Illinois.

395 Bed Catholic Hospital near South Side has attractive vacancies for

GRADUATE REGISTERED NURSES

qualified for surgical, obstetrical and general duty.

(Training program available for R. N's not experienced but interested in specializing in O. B. and surgery)

- Excellent wages
- Good working conditions
- Pleasant associates
- Many benefits.
- Excellent transportation from Bridgeport area.

Write full details of education and experience to:
BOX 4577 — NAUJIENOS
1739 So. Halsted Street, Chicago 8, Illinois.

IEŠKOME šeimininkės, kuri galėtų su mumis gyventi arba ateiti 5 dienas savaitėje. Esame du suaugę ir sirguliuojanti motina. Šaukti po pietų nuo 6—8 val. DElaware 7-7764.

SECRETARY. Shorthand and Typing. Good starting salary. Vacation. Good hours. 5 day week. Pleasant air conditioned office.
Call ar see Mr. Palmer
DIckens 2-1000
3224 West North Ave.

REIKALINGA vidutinio amžiaus moteris prie skirstymo naminių skudurų. ADVANCE WASTE MATERIAL CO.
1144 So. Fairfield Ave.
KEdzie 3-4608

Enjoy steady work in
Evanston's finest
SWING COOK
Must be experienced
Good salary. Best working conditions.
THE ELSA BURKE RESTAURANT
1639 Orrington, Evanston

HELP WANTED — MALE-FEMALE
Reikia Darbininkų ir Darbininkių

REIKALINGAS pensionierius arba pora būti namie. Duosiu viską veltui, išskyrus valgį. 50 mylių nuo Chicagos. Nuvešiu į miestelį. Telefonuokite ABerdeen 4-5481. Rašykite: Box 4577, Naujienos, 1739 S. Halsted St., Chicago 8, Ill.

BUSINESS CHANCES
Biznio Progos

UŽ GERĄUSIĄ pasiūlymą parduodamas Ginger Bread Cottage restoranas. 5143 W. Cermak Rd., Cicero.

KOMBINACIJA—likerių krautuvė ir baras. $1,200 mėnesinių pajamų.
4046 Archer Ave.

GROSERNĖ ir maisto krautuvė. Geras biznis. 4 kambarių apartmentas užpakalyje. Prieinama renda. 18-tos ir Halsted apylinkėje. Prieinamai.
CHesapeake 3-4799

PARDUODAMA maisto krautuvė. Gerai veikiantis biznis. Pigi nuoma.
Teirautis YArds 7-2674

DELIKATESAI ir groserne. Gerai veikiantis biznis. Modernūs įrengimai. Gyvenimui kambariai. Įkainuota teisingai. Šaukite savininką
GRovehill 6-9055

RENTING IN GENERAL
Nuomos

IŠNUOMOJAMAS miegamasis kambarys, šviesus ir patogus, 3-me aukšte. 3252 So. Halsted St. VIctory 2-7319

IŠNUOMOJAMAS kambarys, $6 savaitei. 2625 Burling Street.

FARMS FOR SALE
Ūkiai Pardavimui

IŠNUOMOJAMA FARMA

Paieškomas žmogus, kuris norėtų nuomoti farmą, su šėrais arba be. 160 akrų geros žemės, dideli, geri pastatai, labai graži apylinkė. Auga alfalfa, dobilai ir geras vasarojus.

Suinteresuoti prašome rašyti: Mrs. Mary Kubilius, R. 1, Custer, Mich.

MISCELLANEOUS
Įvairūs Dalykai

JONAS CONRAD
TUCK POINTING BIZNYJE

Atnaujina pasenusį namą, pripildo metams išplautus plytų tarpus. Taiso kaminus ir apie langų rėmus. Daugelio metų patyrimas darbe. Reikalui esant, kreipkitės į lietuvį — J. CONRAD, 5242 S. Artesian Ave
GRovehill 6-4177

Skaitykite "N-nas"

HELP WANTED — MALE
Darbininkų Reikia

ĄR NORITE PADARYTI 15,000-20,000 DOLERIŲ?

Galite kalbėti keletą svetimų kalbų? Tada galite tai padaryti parduodami real estate šitoje didelioje šiaurės vakarų miesto dalies raštinėje. Patyrimas nereikalingas.
Šaukite ar matykite Mr. Palmer
DIckens 2-1000
3224 West North Ave.

RESORTS AND VACATIONING
Kurortai ir Atostogų Vietos

BEVERLY SHORES, Ind., vasarvietėje labai gražioje vietoje prie Michigan ežero išnuomojami šeimoms po 2 ir 4 kambarius butai su visais patogumais. Kreiptis: Mrs. E. Kaminskas, TOwnhall 3-1964.

FURNITURE AND FIXTURES
Rakandai ir Įrengimai

PIGIAI parduodama maudynės, toiletai, visokio didumo durys ir langai ir kiti namams įrengimai.
2547 So. Halsted Street

ŽILĖ GALVON, VELNIAS UODEGON

Vienas Jacksonville, Ill., 62 m. amžiaus sargas M. Carr ir gatvių skyriaus 69 m. amžiaus tarnautojas W. Wilson susirinko vienoj pievoj su revolveriais rankose išspręsti savitarpio ginčo. Po šūvių abu krito negyvi.

Teismo medicinos ekspertas Hawks sako, jog abu juodu buvę kaimynai, gyvenę netoli vienas antro. Jis mano, kad juodu bus griebęsi šių "riteriškų" priemonių iš pavydo dėl vienos moters meilės.

TĖVŲ PAGERBIMO DIENA IR KRUKO GIMTADIENIS

Praeitas sekmadienis, birželio 20 d., buvo skirtas tėvų pagerbimui; tuo pačiu laiku įvyko ir kitokių sukaktuvių. Tenka pažymėti, kad mano geras draugas J. Krukas, vienas Progress įmonės vedėjų, minėjo savo gimtadienį. Mat, jam teko išvysti šį pasaulį per pačią šienapiūtę, birželio 20 d., Lietuvoje.

Juozo gimtadienio proga jojo giminaičiai, bendradarbiai ir artimi draugai, draugės, vienur ir kitur sveikino Juozą ir kaip pavyzdingam tėvui ir geram tautiečiui sudainavo "Ilgiausių metų".

Kruko Draugas

"NAUJIENAS" SKAITO VISŲ SROVIŲ ŽMONĖS: DARBININKAI, MOKSLININKAI, VALSTYBININKAI, DVASININKAI, PROFESIONALAI IR BIZNIERIAI. JIE ŽINO, KAD NAUJIENOS PADUODA TEISINGIAUSIAS ŽINIAS IR GERIAUSIUS RAŠTUS.