MIDWEST INTER-LIBRARY CENTER CHICAGO

ORAS

Kiek perkūnijos, temperatūra apie 85 laipsnius. Saulė teka — 5:19, leidžiasi — 8:30.

NAUJIENOS

THE LITHUANIAN DAILY NEWS

The First and Greatest Lithuanian Daily in America
NAUJIENOS
The Lithuanian Daily News
Published by The Lithuanian News Publishing Co., Inc.
1739 So. Halsted St., Chicago 8, Ill.
HAymarket 1-6100
Over One Million Lithuanians In The United States

Midwest Inter. Library Center Gr.
5721 Cottage Grove Ave

VOL. XLI Kaina 5c Ill. Trečiadienis, Birželio-June 30 d., 1954 m. Price 5c 153

GVATEMALOJ PASITRAUKE DIAZ VYRIAUSYBE

IŠ SLA 48-TOJO SEIMO

WILKES-BARRE, Pa., Birželio 28 d. — Seimo atidarymo iškilmės prasidėjo gražioje Sterling viešbučio svetainėje 10:30 val. ryto.

Seimo rengimo komisijos pirmininkas M. Kupris, atidarydamas seimą, pirmiausia pakviečia Amerikos Legioną įnešti Amerikos ir Lietuvos vėliavas, pasveikina seimo delegatus ir svečius, sugiedami Amerikos ir Lietuvos himnai, vadovaujant Chicagietei Onai Biežienei.

P. Kuprio kalba

P. Kupris primena seimo delegatams ir svečiams, "kad senukas" sugrįžo aplankyti savo gimtąją vietą, kurioj jis yra gimęs prieš 64 metus. Reiškia, S. L. A. yra gimęs šiame mieste ir kad SLA tik po 30 metų atsiminė atlankyti savo gimtinę, nes paskutinis SLA seimas buvo laikomas šiame mieste 1924 m.

Adv. Virbalio pareiškimas

P. Kuprys, užbaigęs savo sveikinimo žodį, pakviečia adv. J. A. Virbalį vadovauti seimo atidarymo iškilmėms, pristatyti seimo iškilmių kalbėtojus ir tarti savo žodį. P. Virbalis gražioj įžangos kalboj apibūdino organiazcijos veiklą ir tolimesnius tikslus, pasisakydamas, kad šioj šaly gimęs lietuvių jaunimas mažai nusimano Amerikos lietuvių politikoje. Jis prašė senųjų Amerikos lietuvių rodyti SLA reikaluose gražų pavyzdį savo augančiam jaunimui.

Ponas Virbalis, baigęs savo įžangos žodį, pakviečia Viktorą Kamarauską padeklamuoti Prano Vaičaičio eiles apie kunigaikštį Algirdą.

Majoro Kniffen sveikinimas

Paskui pakviečia Wilkes-Barre miesto majorą Luther M. Kniffen.

Majoras sveikina seimo delegatus ir svečius ir ragina neužmiršti savo gimtosios vietos Wilkes-Barre ir dažniau atsilankyti. Majorui Kniffen baigus savo kalbą, p. Virbalis pristato buvusį kongresmaną Daniel Flood, kaipo gerą lietuvių draugą, kuris JAV Kongrese daug dirbo lietuvių reikalais ir dėl Lietuvos laisvės atgavimo.

Daniel Flood draugiški žodžiai

Buvęs kongresmanas Flood pasisakė, kad jam nepirmą kartą tenka dalyvauti ne tik SLA seimuose, bet ir aplamai lietuviškuose parengimuose. Jis paįvairino savo kalbą gražiu humoru, prajuokindamas seimo dalyvius.

Jis papasakojo savo įspūdžius iš Anglijos, kur jam teko sutikti lietuvį karį, tarnaujantį JAV kariuomenėj, pabėgus iš anapus Geležinės uždangos. Mr. Flood buvęs nustebintas to lietuvio kario patriotiškumu ir prisirišimu prie savo gimtojo krašto.

Taip pat šis buvęs kongresmanas priminė delegatams ir svečiams apie Lietuvos partizanus, kovojančius su Lietuvos okupantais rusų bolševikais. Mr. Flood baigdamas savo kalbą patarė seimo delegatams priimtas rezoliucijas Lietuvos Laisvės reikalais perduoti į Lietuvą per Amerikos Balsą ir per Laisvos Europos Radiją, kad pavergtos Lietuvos žmonės žinotų, kad Amerikos lietuviai remia jų kovą už laisvę.

Taip pat ekskongresmanas pareiškė, kokios partijos ir bebūtų šios šalies prezidentas, katra partija ir beturėtų Kongrese daugumą, JAV nepripažins Lietuvos pavergimo.

Po Mr. Flood kalbos delegatai karštai plojo ir pagerbė atsistojimu.

S. Mockaus linkėjimai

Po to keletą žodžių tarė S. Mockus. Jis pasakė, kad Amerikos lietuviai savų partijų neišsižadėjo ir neišsižadės, bet jie didžiuosius Lietuvos laisvinimo ir labdarybės darbus moka bendrai dirbti, susitelkę į Amerikos Lietuvių Tarybą ir Balfą.

Oficialus atidarymas

Oficialiai seimą atidarė SLA preizdentas K. J. Kalinauskas. Savo kalboj jis kvietė seimo delegatus su atida ir su nuoširdumu svarstyti organiazcijos reikalus, pats pasižadėdamas būti nešališkas seimo delegatams pareiškus skirtingas nuomones. Jis pakvietė Dr. J. M. Viniką prie Pildomosios Tarybos ir seimo delegatų vardošaukio ir paskyrė į mandatų komisiją: V. Kamarauską, 1 kp. delegatą; P. Balčikonį, 50 kp. delegatą ir J. Trečiokienę, 245 kp. delegatę.

Tuo metu preizdentas Kalinauskas pakvietė visą eilę SLA veikėjų pasisakyti organiazcijos klausimais, pradedant nuo dėdės J. Ambraziejaus iš Brooklyno ir kitų senukų — P. W. Birštono iš Shenandoah, Pa. Paskui kalbėjo: A. Olis iš Chicagos; Tamas Matas iš Waterbury, Conn.

Popietinė sesija

Popietinėj sesijoj kviečiami kalbėti kiti SLA veikėjai: J. Banišauskas, J. Audėnas, S. Gegužis, A. Praškevičius, Dr. P. Grigaitis. Pastarasis savo kalboj pareiškė mintį, kad reikia gerbti kitų nuomones ir kad Amerikos lietuviai šiuo atveju yra toli pažengę, kas matyti iš ALT vieningos veiklos.

Kiti kalbėtojai taip pat pareiškė gražių minčių organizacijos reikalais.

Patikrinus mandatus komisijos pirm. V. Kamarauskas pranešė, kad pateikti 64 kuopų 131 delegato mandatai, prieš kuriuos nėra jokių skundų ir pasiūlė seimui juos patvirtinti teisėtais seimo atstovais. Be to, esą dar kiek delegatų, prieš kuriuos yra skundų ir reikalinga nustatyti jų rekomendacijų teisėtumą. Seimas priėmė vienbalsiai komisijos pasiūlymus.

Į ženklelių prisegimo komisiją prezidentas Kalinauskas paskyrė: J. Gegužytę, J. Birietienę, A. Jagalla, A. Morey, A. Molienę ir M. Miščikienę.

S. Bakanas

LAIKU ATSISTATYDINO

WASHINGTONAS, D. C. — Gvatemalos ambasados pirmasis sekretorius Francisco Anquiano atsistatydino iš savo pareigų, protestuodamas prieš prez. Arbenzo prokomunistinę politiką. Tai jis padarė dieną po to, kai Arbenz buvo pašalintas ir išvyko iš Gvatemalos.

NAUJIENŲ- UNITED PRESS Telephoto

Vadinamoji laisvinimo armija (sukilėliai) renka parašiutais numestą maistą ir kitas reikmenes netoli Esquipulas. Sukilėliai, kaip žinia, yra pasimoję nuversti komunistuojančią Guatemalos valdžią.

EISENHOWER, CHURCHILL IŠKĖLĖ ATANTO ČARTERIO SVARBĄ TAIKAI

Anglosaksų vadai ragina pasaulį mažint ginklus

WASHINGTONAS, D. C. — Antradienio rytą prez. Eisenhoweris ir premieras Winston Churchilli tęsė savo pasitarimus ir paskui paskelbė Jungtinių Valstybių — Anglijos politikos principus.

Savo užbaigiamajame komunikate šiedu anglosaksų vyriausybių vadai kreipėsi į pasaulį drastiškai sumažinti apsiginklavimą ir sudaryti tarptautinę kontrolę, kuri žiūrėtų, kad būtų vykdomi tokie nusiginklavimo nutarimai.

Kalbant apie atominę energiją, pasakyta, kad šių dienų tautų uždavinys turi būti šios energijos panaudojimas taikiems, ūkiniams tikslams, o ne žmonėms ir gėrybėms naikinti.

Laukia gerų darbų iš komunistų

Amerikos ir Anglijos vadai "tiesia" draugystės ranką visiems, neišskiriant ir komunistų šalių, ta sąlyga, kad jos darbais įrodytų, kad nori prisidėti prie teisėtos ir tikros taikos.

Pasaulio taika turi būti pagrįsta tais principais, kurie buvo išdėstyti Atlanto Čartery, sakoma anglosaksų vadų pareiškime.

JAV — Anglijos politiniai principai

Žadėtajame komunikate apie Jungtinių Valstybių — Anglijos dabarties politiką sakoma:

1. — Abu vyrai (Eisenhoweris, Churchillis) tęs intymią draugystę, siekiant užtikrinti pasauly taiką, paremtą Atlanto Čarteriu;

2. — Jiedu tiesia draugiškumo ranką visoms tautoms, kurios savo darbais rodys norą prisidėti prie tikros taikos kūrimo;

3. — Jie pasižada panaudoti visokias įmanomas taikias priemones užtikrinti nepriklausomybę visoms tautoms, kurios to siekia ir kurios sugeba nepriklausomai gyventi; bet jiedu nepritars vienos tautos prievartiniam inkorporavimui į kitą (kaip tai yra su komunistų satelitinėmis valstybėmis); jiedu stengsis sujungti suskaldytas šalis, pasinaudojant Jungtinių Tautų pagalba pravesti demokratinius rinkimus joms suvienyti (čia turėta galvoj Vokietija, Austrija ir Korėja);

4. — Jiedu tiki, kad pasaulio taikai būtų didžiai pasitarnauta drastiškai sumažinus apsiginklavimą, turint galvoj visų rūšių ginklus, ir pavedant nusiginklavimą prižiūrėti tarptautiniam organui;

5. — Jiedu ragina tautoms burtis į sritines gynybos sąjungas, prisilaikant JT Čarterio ir žada joms paramą, jei to norės minėtos tautos (čia turima galvoj Indokinijos ir kitas Pietryčių Azijos tautas, kurias, kaip vakar skelbta, JAV — Anglija jungs į bendrą gynybos frontą);

6. — Jiedu pasižada su kitomis sąjunginėmis vyriausybėmis stiprinti dvasines, ūkines ir karines jėgas, kurios reikalingos aukščiau išvardintiems tikslams; jiedu skatins laisvą pasikeitimą prekėmis ir patarnavimais, iš kurių būtų nauda abiem pusėm.

Vėliausios Žinios

• • •

— Winston Churchill, po penkių dienų pasitarimų su prezidentu Eisenhoweriu, antradienį popietų išvyko trumpam vizitui į Ottawą.

— Atstovų rūmai priėmė rezoliuciją, padrąsinant vyriausybę daryt viską, kad komunistai neįsigalėtų Amerikos kontinente.

— Patvinus Rio Grande upei, skiriančiai JAV nuo Meksikos, dideli paupio plotai buvo apsempti vandeniu. Iki antradienio vakaro jau buvo žuvę 15 žmonių.

— Iš Washingtono išvyko Pan Amerikos taikos komisijos delegacija tyrinėti sukilimo Gvatemaloj. Antradienio rytą du sukilėlių lėktuvai bombardavo Gvatemalos sostinę, kas, matyti, privertė, pulk. Diaz užleisti valdžią pulk. Monzon.

— Nan Ding, trečias didumo miestas Tonkino deltoj, Indokinijoj, buvo prancūzų evakuotas. Dabar pradedami evakuoti Hanoi miesto gyventojai.

— Senato užsienio reikalų komitetas nutarė nutraukti teikiamą paramą visoms toms Azijos valstybėms, kurios prisidės prie komunistų bloko.

— Buvusio prezidento Trumano sveikata tiek pasitaisė, kad jo stovis nebevadinamas "kritišku" ligoninės biuleteny, išleistame antradienio vakare.

MVD pulkininkas sako, Lietuvoje pogrindis stiprus

Kilus karui, Vakarams padėtų ne tik pavergtieji, bet ir kariai

MUENCHENAS, Vokietija.— Pabėgęs pas amerikiečius sovietų slaptosios policijos MVD pulkininkas Grigori Burlitski liudijo Kersteno vadovaujamame Kongreso komitete, kad karo atveju sovietų žmonės ir jų armija padėtų vakarams sunaikinti komunistų priespaudą ir išvaduoti pavergtas tautas.

Pulk. Burlitski ilgus metus tarnavo baisiojoj MVD policijoj ir vykdė Kremliaus genocidinius įsakymus. Jis dalyvavo ir lietuvių deportacijose bei baudžiamosiose ekspedicijose.

Burlitski tvirtino, kad Lietuvoj yra stipri antikomunistinių partizanų armija. Tokios pat pogrindžio stiprios armijos pasireiškiančios ir Vakarų Gudijoj, Ukrainoj, Latvijoj ir Estijoj.

Šis buvęs MVD karininkas pareiškė Kersteno komitete: "Jei tik prasidėtų tikras karas, rusai ir jų kariuomenė stotų į laisvojo pasaulio pusę, jei tik jiems būtų aiškiai pasakyta, kad Vakarai nieko kito nenori, kaip jų išlaisvinimo".

Pulk. Burlitski patarė sudaryti iš antikomunistų svetimšalių legioną Vakaruose. Toks legionas paskatintų dar daugiau vyrų bėgti iš raudonosios ir satelitinių armijų. Buvusio MVD-isto tvirtinimu, sovietų diktatūros nekenčia daugumas rusų valstiečių, armijos, net ir nemaža slaptosios policijos kareivių. Taip pat būtų geras dalykas, jei JAV nutrauktų diplomatinius ir prekybinius ryšius su komunistiniu bloku, įtikinėjo Burlitski.

Anglijos - Kinijos prekybos derybos

LONDONAS. — Komunistinė Kinija atsiuntė savo prekybos delegaciją, kuri tarsis su Anglijos vyriausybe dėl prekybos išplėtimo tarp šių dviejų kraštų.

Komunistų delegacija buvo sutikta draugiškiau, negu reikalauja oficialioji diplomatija. Anglai neslepia savo pastangų sudaryti draugiškus diplomatinius ir prekybinius santykius su Peipingo vyriausybe.

Vėliau numatyta pasiųsti į Kiniją anglų prekybos delegaciją tais pačiais tikslais.

NAUJOJI JUNTA UŽMEZGĖ TAIKOS DERYBAS SU SUKILĖLIŲ VALDŽIA

Pulk. Armas tikisi susitaikinti jo sąlygomis

MEKSIKOS MIESTAS, Meksika. — Žiniomis iš Gvatemalos, pulk. Diazo karinė junta, pirmadienį perėmusi valdžią iš prezidento Arbenzo, atsistatydino.

Juntoj iš pat pirmos valandos kilo vaidai dėl sukilėlių vado pulk. Armas reikalavimų patenkinimo. Pulk. Armas reikalavo suimti prez. Arbenzą ir visus aukštuosius vyriausybės vadus, pasižymėjusius komunistinėmis simpatijomis. Pulk. Diaz, laikinasis prezidentas ir juntos narys pulk. Angel Sanchez šiems sukilėlių reikalavimams pasipriešino ir atsistatydino. Trečiasis juntos narys, pulk. Elfego Monzon, sąlygoms pritarė ir sudarė naują laikiną valdžią.

Pulk. Diazo vienos dienos valdžia spėjo uždrausti komunistų partiją ir paskelbti amnestiją, bet iš to dar nebuvo aišku, ar jis tikrai antikomunistas. Naujasis juntos vadas, "prezidentas" Monzon, pasirodė antikomunistiškesnis. Jis tuoj įvykdė paskelbtą amnestiją politiniams kaliniams — antikomunistams ir antradienį jų paleido 1,500 iš kalėjimo.

Kiti naujosios juntos nariai yra: pulkininkai Mauricio Du-Buois ir Jose Luis Cruz Salazar.

Sutiko derėtis su sukilėliais

Pulk. Monzon, naujosios valdžios galva, sutiko derėtis su pulk. Armas, vadovaujančiu sukilėliams. Pastarasis dar nepasakė savo nuomonės, ar naujoji junta jam priimtina. Tas paaiškės iš tolesnių jos antikomunistinių žygių, kurie, atrodo, gali patenkinti sukilėlių valdžią.

Nepatvirtintomis žiniomis, naujosios juntos galva pulkininkas Monzon taip įsismagino, kad suėmė ne tik prez. Arbenzo valdžios šulus, bet ir narius pirmosios kariškių juntos, kuriai ir jis pats priklausė, būtent: pulkininkus Diaz ir Sanchez.

Pulk. Arbenz išbėgo į užsienį

Tuo tarpu buvęs prezidentas Jacobo Arbenz spėjo pabėgti į Salvadorą. Iš čia jis per Panamą ruošiasi išvykti į Argentiną, kuri jam pažadėjusi egzilinę globą.

Apie naująjį juntos vadą plk. Monzon sakoma, kad jis yra žinomas antikomunistas. 1946 metais jis buvo vidaus reikalų ministeriu prez. Arevalo vyriausybėj, bet buvo pašalintas, kam uždarė Gvatemalos mieste komunistų mokyklą.

Seimas vienbalsiai priėmė Kalinausko, Dargio pranešimus

WILKES-BARRE, Pa. — Pirmadienio SLA seimo posėdy kalbėjo Dr. Grigaitis, M. Vaidyla ir kiti atstovai.

Prezidento Kalinausko ir viceprezidento Dargio atskaitiniai pranešimai buvo priimti be debatų. Posėdžiui pasibaigus, delegatai buvo pakviesti į SLA septintos apskr. pobūvį Pittstone.

Trečiadienio rytą atvyko daugiau delegatų. Posėdžio svarbiausias darbotvarkės punktas buvo sekretoriaus Dr. Viniko išsamus pranešimas. Pranešimą teko kartkartėmis nutraukti, kad delegatai galėtų kelti klausimus, į kuriuos atsakinėjo pranešėjas Dr. Vinikas.

Naujas Sandaros sekretorius

F. Motūzas nebeišrinktas

WILKES-BARRE, Pa. — Amerikos Lietuvių Tautinės Sandaros suvažiavime buvo atmestas sekretoriaus Felikso Motūzo pranešimas, davęs pagrindo įsisiūbuoti opozicijai prieš dabartinę vadovybę.

Vėliau, atvykus daugiau delegatų ir pasakius kalbas M. Vaidylai, Biekšai, Katkauskienei ir bostoniečių delegatams, opozicija buvo apraminta ir jai palankus Motūzo raportas priimtas po tokių išbraukymų, kad galima kalbėti apie jo atmetimą.

Vietoj Motūzo į sekretorius buvo išrinktas Biekša. Sandaros savaitraščio redaktorium vėl patvirtintas Mykolas Vaidyla.

Dr. R. Oppenheimer nepatikimas, - AEC

Paskelbė galutinį sprendimą

WASHINGTONAS, D. C. — Atominės Energijos Komisija keturiais balsais prieš vieną patvirtino specialios pakomisijos tyrinėjimų išvadas, kad Dr. Robert Oppenheimer, pirmosios Amerikos atominės bombos gamintojas, yra nepatikimas ir kad jis daugiau nebebus prileidžiamas prie Amerikos atominių paslapčių.

Iki suspendavimo gruodžio mėnesį, Dr. Oppenheimer buvo AEC patarėjas.

TRUMANO SVEIKATA KIEK PASITAISĖ

KANSAS CITY, Mo. — Buvusio prezidento Trumano sveikatos stovis antradienį buvo kiek geresnis, negu pirmadienį, bet vis dar sveikatos padėtis esanti rimta, sakoma Reseach ligoninės biuleteny.

Ligonis tebėra silpnas, bet naktį praleidęs gana ramiai ir kiek pasilsėjęs.

Anglai draugiškai sutiko Švedijos karalių Gustavą

Pirmas oficialus vizitas

LONDONAS. — Sveikinimo šūviams dundant ir tūkstantinei miniai džiūgaujant iš kreiserio išlipo į Temzės pakrantę Švedijos karalius Gustavas VI, 72 m. ir jo žmona Louise.

Tai yra pirmas šio švedų monarcho atsilankymas Anglijoj ir anglų karališkojoj šeimoj, su kuria jį riša ir giminystės ryšiai. Karalienė Louise yra anglų karalienės vyro Filipo teta, buvusi Lady Louise Mountbatten.

MIDWEST INTER-LIBRARY CENTER CHICAGO

LIETUVIŠKA GAZOLINO STOTIS IR AUTOMOBILIŲ TAISYMAS — SHELL BENZINAS
5759 SOUTH WESTERN AVENUE TEL. REPUBLIC 7-9533
Atliekami generaliniai remontai: Motorams, stabdžiams, transmisijoms, keičiamos dalys; be to, visi lyginimo ir dažymo darbai.
Įmonė įrengta pavyzdingai su paskutinės laidos moderniškiausiais aparatais, kaip tai: tepimui, visai automobilio elektros sistemai, karboracijai. Prityrę ir sąžiningi mechanikai atliks darbus greitai, sąžiningai ir pigiau nei bet kur kitur. Įmonėje dirba ir patys savininkai. Visiems mechaniškiems darbams vadovauja motorų specialistas Aleks. Šnielius.
Įmonės savininkai: A. Adomėnas, V. Kožica ir V. Paalksnis.

LIETUVIŠKA ĮSTAIGA
SAFETY OF YOUR SAVINGS
CRANE Savings & LOAN ASS'N
INSURED UP TO $10,000
3% ON SAVINGS
2555 West 47 th Str. CHICAGO 32, ILL. LAF. 3-1083
B.R. PIETKIEWICZ PRES.

Announcing...
NEW LOW PRICES ON ALL SIZES
COLGATE CHLOROPHYLL TOOTH PASTE

	LARGE SIZE	GIANT SIZE	ECONOMY SIZE
FORMER PRICE	~~43¢~~	~~69¢~~	~~89¢~~
NEW LOW PRICE	27¢	47¢	63¢

BUY NOW—AND SAVE!
TRAFICANTE BROS.
2301 W. Taylor St. TAylor 9-9100
759 S. California Ave. SAcramento 2-0301
OPEN MONDAY AND THURSDAY EVENINGS

Taupymas yra turtingumo šaltinis
Pradėk taupyti tuojau... Mes mokam aukštus dividendus.
Mūsų bendrovės laikomi pinigai apdrausti iki $10,000.
MIDLAND SAVINGS & LOAN ASS'N.
4038 Archer Avenue Tel. LAfayette 3-6719
Sekretorius AUGUST SALDUKAS
Už Taupomus Pinigus Mokame 3½ Nuošimčio

LIETUVIŲ PREKYBOS NAMAI
Moderniškiausi baldai, 1954 metų modelio televizijos aparatai: ZENITH, MOTOROLA, WESTINGHOUSE, SYLVANIA ir daug kitų. Skalbiamos mašinos, šaldytuvai, gazo šildymui pečiai: SIEGLER, MOORE IR kiti. Radio aparatai, kilimai, spyruokliai, matracai ir visa, kas tik reikalinga namų įrengimams.
Lengvi išmokėjimai, sekmadieniais jokių taksų.
FURNITURE CENTER INC.
Įmonės vedėjas JUSTAS LIEPONIS
3222-24-26 So. Halsted Str. VIctory 2-4226
Įmonė atidaryta: Pirm., Ketv. 9-9:30 Kitomis dien. 9-6. Sekm. 10-5 val.

Birželio mėnesio Balfo kronika

300 vaikų prašymas

Vokietijoje yra bent 300 silpnos sveikatos lietuvių vaikučių, kuriuos būtinai reikia išvežti poilsiui į vasaros stovyklas. Šiam tikslui reikia sutelkti apie $4,500, nes vieno vaiko stovyklavimas atsieis $15.

Tačiau iki šiol BALFo Centras vaikų vasaros stovykloms Vokietijoje gavo **tiktai $506,** kuriuos BALFas jau persiuntė į Vokietiją.

Reikalas yra labai skubus ir svarbus, nes vasara jau atėjo, o tie 300 vaikučių yra tikrai reikalingi poilsio, gryno oro, geresnio maisto ir rūpestingos priežiūros. Tad kreipiamės į visus lietuvius, prašydami aukų vasaros stovykloms Vokietijoje. Aukas siųskite: United Lithuanian Relief Fund of America, Inc., 105 Grand Street, Brooklyn 11, New York.

New York, N. Y. — Lietuvos Generalinis Konsulas Jonas Budrys, Onai Vileišienei mirus, vainiko vietoje paskyrė Europoje likusiems lietuviams vaikučiams sušelpti $10.00. Auka vargšams yra labai tinkamas velionės pagerbinams, nes a. a. Ona Vileišienė visą savo gyvenimą sielojosi Lietuvos ir lietuvių tautos reikalais, o ypač rūpinosi pagalba lietuviams, patekusiems į vargą.

Padėkos dosniesiems Amerikos lietuviams

Austrijoje, Italijoje, Prancūzijoje ir Vokietijoje vargstantys lietuviai parašo BALFui daug laiškų, dėkodami už suteiktą pagalbą. Jų laiškuose atspindi nuoširdi ir gili padėka dosniesiems Amerikos lietuviams už suteiktą paramą rūbais, avalyne, maistu ir pinigais. Štai kelios ištraukos:

"Prieš kiek laiko gavau iš Tamstų vieną po kito du CARE pakietus. Nuoširdžiausiai Tamstoms už juos dėkoju... Pasaulyje išblaškytų lietuvių solidarumo jausmai, kurie taip gražiai pareiškiami materialine parama varge esantiems ar nelaimės ištiktiems, pastariesiems palengvina sunkią jų gyvenimo naštą ir teikia didelį moralinį pastiprinimą, kurio jie nemažiau yra reikalingi", rašo mums M. Jauniškis, Stuttgart, Vokietija.

M. Bešys, L'Hopital, Prancūzija: "Prancūzijos P. L. B. L'Hopital seniūnijos vardu dėkoju už gautus rūbus... Tremtyje esant būti nepamirštiems savųjų tautiečių yra didžiausia paguoda, kuri neleidžia žūti vilčiai grįžti atgal į laisvą Tėvynę... Mes esame dėkingi Jums už tą didelę paramą".

Antanas Mončys, Paryžius, Prancūzija, savo laiške pažymi: "Tamstų organizacijos dėka gavau puikų CARE pakietą... Turint galvoje nelengvą materialinę padėtį menininkui Paryžiuje, man šis pakietas yra didelė parama, už ką širdingai dėkoju".

Imigraciniai rūpesčiai

BALFo Centras jau yra užregistravęs 1,547 Europoje likusius lietuvius, kurie prašo garantijų atvykti į Ameriką. Tiems lietuviams BALFas ieško kvietėjų, kurie sudarytų darbo ir buto garantijas.

Pusė milijono svarų gėrybių tremtiniams

Nuo paskutinio BALFo seimo Bostone, įvykusio 1953 m. sausio 8 d., BALFo Centro vadovybė per 18 mėnesių surinko iš visuomenės, išrūpino iš Amerikos Federalinės valdžios bei pirko **457,163 svarus** maisto, rūbų bei avalynės, visas tas gėrybes pristatė į Europą ir jas išdalino vargstantiems lietuviams Vokietijoje, Austrijoje, Prancūzijoje ir Italijoje. Visos tos gėrybės urmo kainomis įvertintos **$269,958.18.** Tame pačiame laikotarpyje BALFo Centro vadovybė tremtinių šalpai bei tremties mokyklų išlaikymui išsiuntė į Europą grynais pinigais **$65,593.67.**

Vasarą saugokit akis

Specialistai sako, jog vasarą neretai atsitinka įvairių bėdų su akimis.

Akims nesveika per didelė saulės šviesa, taip pat ir jūros vanduo. Per ilgas buvimas vandeny gali suerzinti akis, jei vanduo ir švarus būtų. Akys tų, kurie per daug stiprią mėgsta saulės šviesą, pasidaro mažiau jautrios neaiškiai bei dirbtinei šviesai, ir tas gali privesti prie daugelio auto nelaimių. Įkritusios į akį dulkės, pelenai gali įgalinti akies uždegimą. Patariama negaištant tuo atveju kreiptis į gydytoją.

UNITED PRESS-NAUJIENŲ Photo

Keturiolika žmonių žuvo lėktuvo, kuris atsidaužė į rūkais apgaubtą kalno viršūnę, sprogime Kalifornijoje. Didžiulio lėktuvo—cisternos liekanos netoli Riverside, Kalifornijoje.

BEE JAY ANNOUNCES
A WONDERFUL NEW IDEA!...ONLY EMERSON HAS IT!
THE NEW Emerson "MULTI-PURPOSE" RADIO

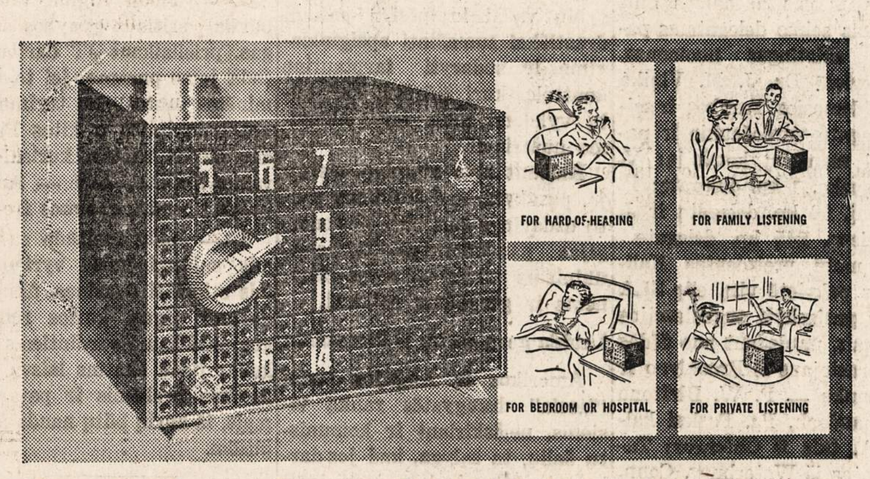

New, exclusive Emerson Radio invention for Individual listening • for the Whole family for Bedrooms • for the Hard-of-Hearing • for Children when others want quiet

A new, very personal type of radio with a wide variety of uses, this Emerson Model 805 incorporates all 1954 Emerson engineering features plus the PROVISION FOR PERSONAL OR UNDER PILLOW LISTENING ATTACHMENTS!
EASY TERMS

Emerson... Over 14,000,000 Satisfied Owners... America's Best Buy!
BEE JAY STORES
15 West Hubbard Street WHitehall 4-3253
OPEN MONDAY AND THURSDAY EVENINGS

Įsteigta 1907
Mokame iki 4% Sutaupom
OAK SAVINGS & LOAN ASS'N.
Valstybės Priežiūroje
Pinigai padėti iki liepos 10-tos neša nuošimtį nuo liepos 1-mos.
1429 WEST 18th STREET
CHICAGO 8, ILL.
Phone: CAnal 6-1640

TELEVIZIJOS
RADIJO APARATAI
ELEKTROS REIKMENYS
VĖDINTUVAI - VĖSINTUVAI
TV BEI RADIJO LEMPOS
DALYS — BATERIJOS
APARATŲ SUTAISYMAS
dirbtuvėse ir namuose atliekamas patyrusių inžinierių. Sąžiningas ir geras patarnavimas garantuotas.
DAINA TELEVISION
sales - service
3130 S. Halsted, DAnube 6-6887

FARMAN'S HOTEL
IN LAKE ZURICH
CAN ACCOMMODATE WEDDINGS UP TO 100 PEOPLE!
Come out for SUNDAY AND DINNERS
French Fried Shrimp—Lobster Tail — Blue Ribbon Steaks Prime Roast of Beef
Call for reservations
LAKE ZURICH 2421

FRANKS Live Bait and Sporting Goods
FISHING TACKLE OF ALL KINDS
Easy Credit — Terms
Minnows, Shiners, Gold Roaches, Worms, Night Crawlers, Crabs, Reelers, Soft Shells.
Coleman Lamps for Rent.
White Gas, Shot Gun Shells, etc.
Scott Atwater Outboard Motors
Get your Fishing and Hunting Licenses here.
226-28 W. North Ave.
OPEN DAY AND NIGHT

PIGIAI IR SAUGIAI
PERKRAUSTAU
BALDUS
VIETOJE IR IŠ TOLIAU
K. EIDUKONIS
Turiu naują didelį sunkvežimį, specialius įrankius ir apdraudas
6930 So. Talman, Chicago 29, Ill.
Tel. GRovehill 6-7096

J. M. ROLL
DENGIA STOGUS IR ATLIEKA ĮVAIRIUS SKARDOS DARBUS.
Padarau vamzdžius, vandentekius ir nuotekas.
Taisau įvairiausios rūšies stogus. Darbo metu vėjo padaryti nuostoliai apmokami apdraudos.
APSKAIČIAVIMAI VELTUI
YArds 7-6345

NERVINĖ

Alexander's Nervinė, kuri turėtų veikti nuo nervų ligų, yra mišinys stiprių ir brangiausių šaknų, žiedų, žievių ir žolių, ir tas mišinys padeda nuo visokių nervų suirimų, galvos skaudėjimų, kvaišimų. isterijos, rūpesčio, susikrimtimo, nemigos, karščiavimų, išgasčio, persidirbimo ir kitų nervinių negalavimų. Gerdamas tą mišinį, gauni maistą nervams. Šios gyduolės kainuoja $5.00 svaras. Už $2.00 prisiunčiame 5 uncijas. Į Kanadą $2.25.
ALEXANDER'S CO.
414 Broadway
South Boston 27, Mass.

SOPHIE BARCUS
RADIJO VALANDA
Iš Stoties W. G. E. S.
1390 kilocycles
Kasdien: Pirmadienį iki Penktadienio nuo 8:45 iki 9:30 ryto. Šeštadieniais nuo 8:30 iki 9:30 ryto.
Ir kas pirmadienį nuo 7:00 iki 8:00 valandos vakaro.
Sekmadienį 8:30—9:30 val. ryto iš stoties WOPA, 1490 kilocycles.
Tel.: HEmlock 4-2413
7121 SO. ROCKWELL ST.
Chicago 29, Illinois

TAUPYKITE ATEIČIAI. PASIDĖKITE TAUPOMUS PINIGUS Į CHICAGOS SAVINGS AND LOAN ASSOCIATION, KUR KIEKVIENA SANTAUPA PILNAI APDRAUSTA IKI $10,000 BY AN AGENCY OF THE U. S. GOVERNMENT
KUR visada buvo ir yra išmokamas aukštas dividendas. KUR pinigai buvo ir yra išmokami pagal reikalavimą. INSURED UP TO $10,000 KUR tamsta pats gali atlikti visus savo ir savo šeimos finansinius reikalus. KUR 30 metų patyrimas užtikrina visiems saugų ir teisingą patarnavimą.
Taupykite šioj tvirtoj, lietuviškoj finansinėj įstaigoj MŪSŲ TURTAS YRA 12,500,000.00 DOLERIŲ. Dėl paskolų geresnėm sąlygom, perkant arba statant namą, visada pasimatykite su mumis.
CHICAGO SAVINGS AND LOAN ASSOCIATION JOHN PAKEL, Prezidentas. 6234 So. Western Ave. Telef.: GRovehill 6-7575
VALANDOS: Pirmadieniais nuo 12 iki 8 val. vakaro. Antradieniais ir Penktadieniais nuo 9 iki 4 val. po pietų. Ketvirtadieniais nuo 9 iki 8 val. Trečiadieniais uždaryta visą dieną. Šeštadieniais nuo 9 ryto iki 2 po pietų.

PONAS X IR REPATRIANTAI

Naujienų 25 Nr. buvo išspausdintas straipsnelis "Dabarties tremtinių nuotaikos ir bėdos", o kitame numery "Tomui Liepai atsakymas". Tūlas X paliečia repatriantų klausimą ir nesigaili paberti piktų priekaištų buvusiems repatriantams. Tiek viename, tiek kitame straipsnely yra nemažai nesąmonių. Jeigu p. X kalbėtų taip sau, ne spaudoje, tai būtų galima nekreipti dėmesio. Bet kai spaudoje daromi priekaištai, tai ten tenka per spaudą ir reaguoti.

Pirmiausia p. X. rašo, kad Vokietijoje esą pusė ar net daugiau lietuvių bendruomenėje repatriantų, t. y. **laisvu noru** į Vokietiją atsikėlusių vokiečių kilimo lietuvių. Pagalvokite, **laisvu noru** atsikėlė Vokietijon. Norėtųsi paklausti, ar p. X ne laisvu noru atsikėlė Vokietijon? Manau, kad taip. Jeigu ne, tai turėjo būti koks padauža, nes tik tokius atiduodavo į Vokietiją darbams. Visi kiti kaip 1941, taip ir 1944 m. bėgo laisvu noru, jeigu galima taip išsitarti. Bendrai paėmus, nei vieni, nei antri laisvu noru Vokietijon nebėgo, bet su didžiausia širdgėla apleido tėviškę, nes joje įsivieš-patavo neįsivaizduojamas teroras ir beatodairinis žmonių naikinimas. Kiekvienas bėgo savo ir savo artimųjų gyvybę saugodamas. Jeigu kurie nesuspėjo pabėgti, tai pajėgesni pasirinko partizanų dalią. Jeigu būtų vykusi repatriacija normaliu laiku, tai, galima drąsiai sakyti, būtų iš Lietuvos išrepatrijavę nedaugiau 15,000 (neskaitant Klaipėdos krašto). Tai būtų buvęs didžiausias skaičius. Gi repatrijavo per 50,000, tai kasgi tų vokiečių tiek daug prikepė? Savaime aišku, repatriavo daugumoje lietuviai. Šiuo klausimu galima būtų ilgiausią studiją parašyti, bet ar apsimoka. Juk p. X visai kas kita rūpi. Jam knieti sėti lietuvių tarpe nesantaika. O, gal būt, veikiama, pagal kieno nors užsakymą...

Iš pasikalbėjimų su repatriantais X sužinojęs, kad nevokiečių kilmės žmogus negalėjęs repatrijuoti. Su žmogumi, neturinčiu supratimo apie tuo laiku vykusią repatriaciją, būtų labai sunku kalbėti. Aiškumo dėlei vistiek reikia p. X priminti, kad tai yra absoliuti netiesa. Čia pat tenka pasakyti, kad repatriavo daug grynai lietuviškų šeimų. Pirmomis repatriacijos dienomis pilnai užteko tik evangelikų tikybos. Tik vėliau bolševikai susigriebė ir pradėjo reikalauti šiokių tokių vokiškumo įrodymų. Bet žmonės, gelbėdami savo gyvybes, rasdavo įvairiausių išeičių. Juk daugumai buvo žinoma, kad Kaune ir Šiauliuose veikė vokiečių palaikomi dokumentų padirbinėjimo biurai. Tad kas negalėjo legaliai išsprukti iš sukomunistintos Lietuvos, — pasinaudojo falsifikuotais dokumentais. Čia galima būtų aibės pavardžių ir pavyzdžių prirašyti.

Toliau rašoma, kad repatriantas, gavęs atlyginimą už paliktą turtą Lietuvoje, nesąs paskyręs tūkstantinės BALFui ar nepasidalino tarp lietuvių. (Kiek man yra žinoma, vokiečiai už prarastą turtą Lietuvoje iš viso dar nieko nėra išmokėję. Jeigu, koks nors išmokėjimas ten daromas, tai tik ne už paliktą Lietuvoje turtą).

Žiūrėkite, koks p. X altruistas. Kokio didelio pasiaukojimo reikalauja iš kitų. Įdomu būtų žinoti, ar jis irgi taip pasielgtų?

Vėl rašo, kad tūlas asmuo vienoje stovykloje kėlęs repatriantų klausimą. Buvęs užpultas tų pačių repatriantų ir jų užtarėjų.

Matyti, būta drąsaus vyro, kad prieš visus atsispyręs. Šitokių "drąsuolių" dar iš stovyklos laikų atsimenama. Vienoje stovykloje buvo atsiradę 3 "šimtaprocenitniai" lietuviai. Jų mėgiamiausias amatas buvo, — tai terorizuoti buvusius repatriantus bei tarnavusius vokiečių ar lietuviškuose savisaugos daliniuose vyrus. Jiems labai uoliai talkininkavo bolševikinis šlamštas "Tėvynės balsas". Vienam iš jų vos pusę metų stovykloje teko pabuvoti. Atvykę iš kitos stovyklos mokytojas K. ir ūkininkas P. atpažino ir viešai pareiškė, kad tas ponulis buvo vienas iš uoliausių NKVD bendradarbių ir pasižymėjo nepaprastu žiaurumu. Vyrukui teko net per langą iššokti, palikus skudurus stovykloje. Daugiau apie jį stovykloje nieko nebuvo žinoma. Antrajam, atvykus iš rusų zonos jo pusseserei, liepė prapulti. Priešingai, ji pradėsianti kalbėti. Pražuvo ir tas. Tretįjį jau 1946 m. vasarą, kaip didžiausią nusikaltėlį, surakinusi rankas, išsivežė anglų karo policija. Stovykloje liko ramu.

Dar keisčiau skamba, kad, girdi, UNRRA "skryninguotojai" per kietus "skryningus" apie pusę repatriantų "neišskryningavo". Matot, ką negalėjo padaryti įvairūs UNRRa bolševikų pataikūnai — "skryninguotojai", dabar norėtų p. X padaryti, išbraukdamas visus iš bendruomenės tarpo. Gaila, — neturi tos galios.

Apgailestauja, kad iš 60 susirinkusių vaikučių vos 20 kalbėjosi tarp savęs lietuviškai, o kiti vokiškai. Tegul atvažiuoja p. X į Chicagą, tai pastebės, kad jau tik po keturių Amerikoje buvimo metų mokyklinio amžiaus vaikų ras daug daugiau tarp savęs nekalbančių lietuviškai.

Sako, kad daug jų išemigravo. Kiek čia kartelio sudaro p. X. Bet kada tie payts repatriantai sunkiai uždirbtą dolerį aukoja, tai jau gerai. Prieš kiek laiko teko laikraštyje skaityti, kad man gerai pažįstamas buvęs repatriantas D. surinko $716 ir pasiuntė Vasario 16 gimnazijai. Vėl kitas buvęs repatriantas Chicagoje kasmet aukoja gan didokas sumas pasilikusiems šelpti, ir įvairiomis progomis ragina kitus aukoti. Pavyzdžių galima būtų galybes pririnkti, bet juk tikslo neatsiektum. Iš jo rašinių matosi, kad jam kas kita rūpi. Čia tik norėtųsi priminti p. X., kad aukoja visi be išimties ir visiecs be išimties, nežiūrint nei į jų religinius įsitikinimus, nei į pabėgimo laiką. O kas nenori, kad jo aukotas doleris pakliūtų jam neageidaujamam asmeniui, siunčia betarpiai savo auką.

Vadina buvusius repatriantus Lietuvos fariziejais. Na, šis posakis tikrų tikriausiai pasiskolintas iš maskolbernių laikraštpalaikių, nes jie irgi taip pravardžiuoja. Tik toks skirtumas, kad jie šitokius "perlus" skiria visiems be išimties tremtiniams.

Bendrai Vokietijoje kažkas su pasilikusiais netvarkoje. Kartais gauni laišką ir negali suprasti, kas galėjo sudemoralizuoti, rodos, anksčiau buvusį visai padorų žmogų. Prieš Kalėdas iš vieno pasilikusio Vokietijoje gaunu laišką, kuriame tarp kitko šitaip rašoma: "... klausyk... ar nebūtų galima paveikti ten pas jus kan. Končių ar čikagietę Norą Gugis ir kitus, kad jie BALFo dovanas pavestų išdalyti tik lietuviams, geriems katalikams, pristačius iš klebono raštelį, kad eina išpažinties"...

Pagal šį laišką išeitų taip, kad maži vaikučiai irgi negalėtų gauti pašalpų, nes dar neina išpažinties...

—J

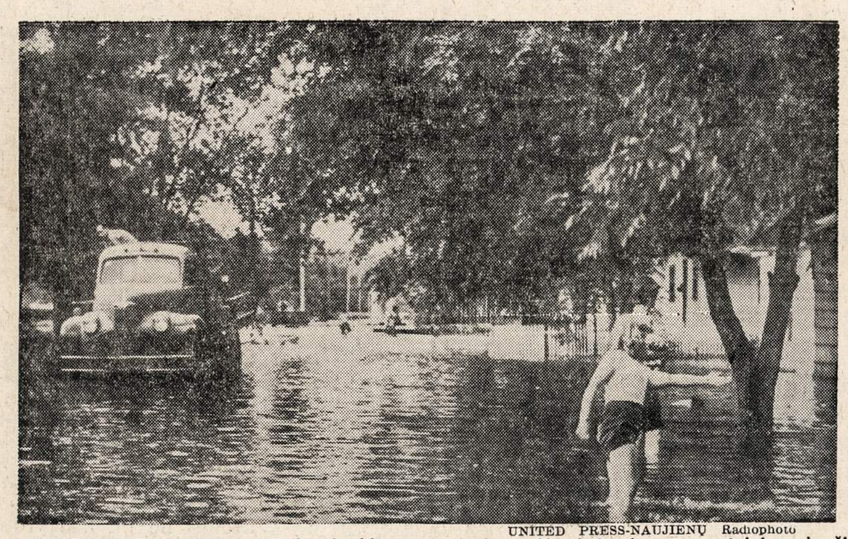

UNITED PRESS-NAUJIENŲ Radiophoto

WEBSTER CITY, IOWA. — Vaikai braido po vandenį gatvėje, kai miesto gyventojai sunkvežimiais bando iš vandens apsemtų namų išgabentisavo mantą. Dėl didelės liūties vanduo Boone upėje labai pakilo ir užliejo miestą.

SMOKEY SAYS...

REMEMBER ONLY YOU CAN PREVENT FOREST FIRES!

NAUJIENOS
Chicago 8, Ill.

NEW completely automatic Maytag Clothes Dryer

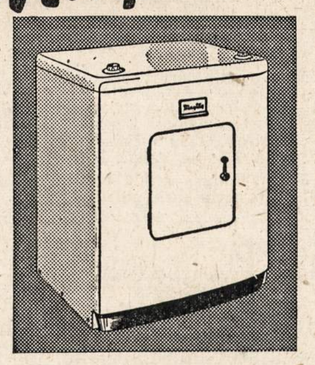

Waterfilm action eliminates lint, moisture and venting problems

- A thin film of water removes lint, moisture.
- No lint trap to clean.
- No outside venting.
- No dampness in room.
- Self-cleaning.
- Variable heat, time dials for any fabric.
- Double insulation keeps heat inside.
- Porcelain-finished drum resists rust.
- Safety door stops action when opened.

Ends drying drudgery and weather worries

The amazing new Maytag Electric Dryer gives you soft, fluffy, sweet-smelling clothes at the touch of a dial.

Saves hours of backbreaking work—No heavy, wet loads to lug. No walking, stooping, lifting, stretching. No re-washing.

Makes fewer clothes last longer—No sun fading or wind-whipping, less wear than line-drying. Wash any time—you need fewer clothes.

Completely automatic—Just load, dial time and heat, lift out damp-dry or fluff-dry. See this work-saving, time-saving, money-saving Maytag Dryer.

The MAYTAG AUTOMATIC WASHER with gentle Gyrafoam Action

Washes, rinses, spins, stops automatically. Safety lid stops action when opened. Needs no bolting down. Flexible time and heat controls.

EASY TERMS • Come in today

SOLTIS HOME APPLIANCES AND FURNITURE

2647 West 51st St. HEmlock 4-7095

OPEN MONDAY AND THURSDAY EVENINGS

Dirbtini Dantys

Laisvi ar nepritaikyti?
DANTŲ PLOKŠTELĖS
pataisomos ir stipriai įstatomos.
Sužaloti dantys pataisomi,
o nuotrupos išlyginamos
— 1 valandos darbas —

State Dental Plate Laboratory

1635 W. 47th St. YArds 7-4499
639½ W. 63rd St. WE 6-2608
944 W. 63rd. WAlbrook 5-2558

Dirbtini Dantys

Laisvi ar nepritaikyti?

— 1 valandos darbas —

Cleveland Dental Plate Laboratory

2326 So. Cicero Ave. OL 2-7263
456 W. North Ave. MI 2-6221
404 E. 47th Street. AT 5-6880
160 Milwaukee Ave. HU 9-3242

Dirbtini Dantys

Laisvi ar nepritaikyti?
DANTŲ PLOKŠTELĖS
pataisomos ir stipriai įstatomos.
Sužaloti dantys pataisomi,
o nuotrupos išlyginamos.
— valandos darbas —

A-1 Dental Plate Laboratory

22 W. Madison, Room 223,
DE 2-6804
1587 W. Ogden Ave. MO 6-3733
1425 Wilson Ave. LO 1-9280
2003 W. Lawrence SU 4-8708

Paveiksle matome Chicago Savings and Loan Association Valdybą, direktorius, auditorių, advokatus ir raštinės tarnautojus, kurie, Prezidento John Pakel Sr. vadovaujami, pasėkmingai, saugiai ir pelningai tvarko šią turtingą lietuvišką **14 milijonų dolerių** finansinę įstaigą.

Chicago Savings yra antra didžiausioji lietuvių vedama taupymo ir skolinimo finansinė įstaiga Chicagoje, o iš virš 500 taupymo įstaigų visoje Illinois valstybėje, dydžio atžvilgiu ji yra 29-oji.

Chicago Savings *and* Loan Ass'n

mini 30 metu sukakti

(1924 — 1954)

Chicago Savings and Loan Association mini pasėkmingo finansinio gyvenimo 30 metų sukaktį Šia proga Chicago Savings per ateinančius šešis mėnesius, pradedant Liepos - July 1 diena, apdovanos puikia Ball-Point plunksna kiekvieną naują taupytoją ir kiekvieną seną taupytoją, padidinusį savo indėlius. Gaus ir kitokių dovanų. Be to, kiekvienas taupytojas dar gaus tikietą, kuriuo turės progos laimėti vieną iš 150 tableware setų: 25 Rogers Silver setų 34 gabalų 8 asmenims ir 125 vėliausių ir gražiausių stainless steel setų po 24 gabalus 6 asmenims. Kiekvienas gaus puikią progą laimėti vertingą dovaną.

Chicago Savings and Loan Association per 30 metų finansinio gyvenimo visada išmokėjo taupytojams pilną taupomą sumą, mokėdama aukštesnį dividendą, negu dauguma kitų finansinių įstaigų. Už praeitus šešis mėnesius mes ir vėl išmokame 3% už visus indėlius (3% per annum).

Chicago Savings kviečia lietuvius pasidėti savo sutaupytus pinigus į šią saugią ir tvirtą 14 milijonų įstaigą. Mūsų 30 metų saugaus ir pelningo patarnavimo lietuviams rekordas užtikrina indėlių saugumą ir geresnį dividendą. Be to, pas mus kiekvieno taupytojo pinigai yra apdrausti iki $10,000 by an Agency of the United States Government. Nėra saugesnės vietos taupomiems pinigams laikyti. Partrauksime jūsų pinigus iš kitur, jei atsinešite savo banko knygutę.

Šios įstaigos puikiai įrengtoj raštinėj teikiami sekantieji patarnavimai:

1.—Apdraustas taupymas
2.—Pirmų morgičių paskolos
3.—Pardavimas ir iškeitimas valstybės bonų
4.—Christmas Club Savings
5.—Vacation Savings Club
6.—Duodami Travelers Checks
7.—Notary Public
8.—American Express Money Orderiai,

Be to, kiekvienas taupytojas dar gali išsimainyti čekius, apmokėti gazo bei elektros bilas, nemokėdamas nieko už šiuos patarnavimus.

Dėmesys! Pinigai padėti iki liepos 15 d., gaus dividendą už visą mėnesį.

CHICAGO SAVINGS AND LOAN ASSOCIATION — JOHN PAKEL, Prezidentas. — 6234 So. Western Ave. Telef.: GRovehill 6-7575

VALANDOS: Pirmadieniais nuo 12 iki 8 val. vakaro. Antradieniais ir Penktadieniais nuo 9 iki 4 val. po pietų. Ketvirtadieniais nuo 9 iki 8 val. vakaro. Trečiadieniais uždaryta visą dieną. Šeštadieniais nuo 9 ryto iki 2 val. po pietų.

NAUJIENOS

THE LITHUANIAN DAILY NEWS

Published Daily Except Sunday by The Lithuanian News Pub. Co., Inc.
1739 South Halsted Street, Chicago 8, Ill. HAymarket 1-6100

Entered as second-class matter March 7, 1914 at the Post Office at Chicago, Ill., under the Act of March 3, 1879.

Subscription Rates:
$9.00 per year in Canada
$9.00 per year outside of Chicago
$10.00 per year in Chicago
5 cents per copy.

Užsakymo kaina:
Chicagoje—paštu:

Metams	$10.00
Pusei metų	$5.50
Trims mėnesiams	$3.00
Vienam mėnesiui	$1.25

Chicagoje per išnešiotojus:

Viena kopija	5c.
Savaitei	30c.
Mėnesiui	$1.25

Jungtinėse Valstybėse, ne Chicagoje:

Metams	$9.00
Pusei metų	$5.00
Trims mėnesiams	$2.50

Užsieniuose:

Metams	$11.00
Pusei metų	$5.50
Trmis mėnesiams	$3.00

Naujienos eina kasdien, išskiriant sekmadienius. Leidžia Naujienų Bendrovė, 1739 S. Halsted Street, Chicago 8, Illinois. Telef.: HAymarket 1-6100.

Pinigus reikia siųsti pašto Money Orderiu kartu su užsakymu.

Prezidento Programa

Pereitų metų gruodžio mėnesį prezidentas Eisenhoweris susirinkusiems spaudos atstovams pareiškė, jog būsimo Kongreso sudėtis priklausys nuo to, kas bus padaryta dabartinio. Pabrėžė jis, kad būtinai yra reikalinga pravesti progresyvi, dinamiška programa, kuri užtikrintų šio krašto žmonėms gerovę. Baigdamas savo pareiškimą, jis dar pridūrė, kad jeigu respublikonų partija nepajėgs pateikti ir įvykdyti tokios programos, tai ji neužsitarnaus to, kad galėtų toliau pasilikti prie valdžios vairo.

Kongresui, kurį kontroliuoja respublikonai, buvo visai aiškus priminimas, kad jis turi, kaip sakoma, pasitempti ir pravesti prezidento siūlomus sumanymus. Be dvejojimo respublikonų senatoriams ir kongresmanams buvo priminta, jog progresyvios ir dinamiškos programos pateikimas ir priėmimas yra toji sąlyga, kuri užtikrins dabartinei administracijai tolimesnį gyvavimą.

Netiesiogiai prezidentas davė suprasti, jog nuo tos programos priėmimo žymiame laipsny priklausys ir lapkričio rinkimai. Vadinasi, priklausys tai, ar respublikonams pasiseks neprarasti tos nedidelės persvaros senate ir kongrese, kokią jie dabar turi.

Tą įspėjimą prezidentas padarė prieš pusmetį. Pažiūrėkime, kas nuo to laiko buvo padaryta progresyvios ir dinamiškos programos įgyvendinimo atžvilgiu.

Tenka pasakyti, jog labai nedaug. Prezidentas Eisenhoweris dabartiniam kongresui pasiūlė 200 su viršum įvairių didesnės ir mažesnės svarbos sumanymų aptarti ir priimti. Na, ir koks rezultatas?

Visa eilė svarbių sumanymų buvo atmesta arba atidėta. Pav. nepasisekė pakeisti Hartley-Tafto įstatymo. Atmestas buvo sumanymas suteikti balsavimo teisę visiems piliečiams, sulaukusiems 18 metų amžiaus. Kai kurie svarbūs sumanymai buvo priimti tik demokratų dėka. Vadinasi, dalis respublikonams priklausančių kongresmanų ir senatorių tų sumanymų nerėmė.

Kongresas, kaip paprastai priimta, kito mėnesio gale turėtų nutraukti posėdžius ir išsiskirstyti. Susirinks jis tik 1955 m. pradžioje, kai jo sąstatas daugiau ar mažiau bus pasikeitęs. Dalykas tokis, kad lapkričio pradžioje įvyks maždaug vieno trečdalio senatorių ir kongresmanų rinkimai. Nuo tų rinkimų tad priklausys ir naujojo kongreso ir senato sąstatas.

Gali atsitikti taip, kad iš respublikonų rankų išspruks dabar esama persvara. Tada respublikonai atsidurs mažumoje ir administracijos rankos bus tiesiog surištos. Praeity nekartą taip atsitiko.

Mažai bėra vilties, kad per vieną mėnesį kongresas galėtų daug ką nuveikti, atseit, aptarti ir priimti bent svarbesnius prezidento progresyvios ir dinamiškos programos punktus. Jei to nebus padaryta, tai kuo respublikonai galės pasigirti bei patraukti savo pusėn balsuotojus?

Galima vienaip ar kitaip kalbėti, bet faktas vis dėlto pasilieka faktu, kad šiandien mes turime ekonominį atoslūgį. Bedarbių priskaitoma trys milijonai su viršum. Tiesa, tai nėra labai didelis skaičius, bet, iš kitos pusės, reikia neužmiršti, jog šimtai tūkstančių darbininkų dirba žymiai trumpesnes valandas, negu pirma.

Dėl nedarbo ir kitų krašto negerovių, aišku, demokratai kaltina respublikonų administraciją, kuri dėl savo partijos kongresmanų ir senatorių atžagareiviškumo negali pravesti kai kuriuos ir tikrai naudingus sumanymus.

Buvęs prezidentas Trumanas buvo itin atviras ir nesidrovėjo pasakyti tai, ką jis manė. Kongresą, kuris jo sumanymus atmetė arba atidėjo ir šiaip nedaug ką tenuveikė, jis pavadino "do-nothing" kongresu.

Prezidentas Eisenhoweris yra santūresnis. Kongresą, kurį menamai kontroliuoja jo partijos žmonės, jis vargu taip charakterizuos. Bet jei viešai jis taip griežtai ir nepasisako kaip jo pirmtakas, tai dar nereiškia, kad jis nebūtų nusivylęs kai kuriais savo partijos vadais, kurie ne tik nepadeda jam vykdyti progresyvios ir dinamiškos programos, bet kaip tik priešingai, — delsimu ir neryžtingumu kenkia jo sumanymams.

APŽVALGA

Prilipo liepto galą

Vienas neatsakingiausių kolumnistų yra Westbrook Pegler, kurio straipsnius diena iš dienos spausdina Hearsto laikraščiai. Tuose straipsniuose kiek tulžies jis yra išliejęs, niekindamas pažangesnius veikėjus ir unijų vadus!

Visiškai nesiskaitydamas su faktais, jis yra išniekinęs ir apjuodinęs šimtus žmonių. Visai neseniai jis apjuodino Amerikos Darbo Federacijos atstovą Irving Brown, išvadindamas jį "buvusiu kraujagerišku komunistu".

Tuo tarpu Irving Brown niekuomet komunistų partijai nepriklausė. Jaunystėje jis trumpą laiką buvo susidėjęs su kairiaisiais socialistais, bet ir iš jų tarpo jis greit pasitraukė ir su atsidėjimu ėmė veikti tarp organizuotų darbininkų. Jo nepaprastus gabumus pastebėjo Amerikos Darbo Federacijos vadovybė ir pasirinko jį savo atstovu Europai.

Europoje Irving Brown užmezgė ryšius su darbininkų unijų vadovybėmis. Jo didžiausias nuopelnas kaip tik yra tas, jog jis sugebėjo apsaugoti nemažą skaičių unijų nuo įsigalėjimo jose komunistų.

Pegler prikiša Brown'ui ne tik komunizmą, bet ir socialistų protegavimą. Jis teigia, kad Vakarų Vokietijos pramonės vadovybę jis privertė pasirašyti sutartį, pagal kurią socialistų kontroliuojamų unijų bosams, suteikiamas toks pat autoritetas kaip ir pramonės savininkams.

Faktas yra tas, kad užkarti tokią sutartį pramonės vadovybei ne tik Brown, bet ir Amerikos paskirtas komisionierius negali. Todėl Peglerio paskelbta tirada buvo biaurus šmeižtas.

Irving Brown yra viena daugelio Peglerio aukų. Ir iki šiol, kaip atrodo, niekas nedarė tinkamų žygių tiems šmeižtams kelią užkirsti. Bet štai pagaliau ir Pegler prilipo liepto galą: rašytojas ir žurnalistas Quentin Reynolds iškėlė bylą. Už šmeižtus bylą jis užvedė prieš Peglerį ir Hearsto dvi korporacijas. Byla buvo svarstoma New Yorko federaliame teisme, kuris išnešė tokį sprendimą: Pegler ir Hearsto korporacijos rašytojui Reynolds turi sumokėti $175,001!

Tai didžiausia suma pinigų, kuri kada nors buvo priteista už šmeižtą. Užvestoje byloje Reynolds nurodė, kad dėl Peglerio šmeižtų jis turėjo milžiniškus nuostolius. Vienas žurnalas, su kuriuo jis buvo sudaręs sutartį ir kuris nuolat spausdino jo raštus, nutraukė kontraktą. Dėlei to jis turėjęs nepaprastai didelius nuostolius.

Pagal teismo sprendimą Pegler turės sumokėti $100,000, viena Hearsto korporacija — $50,000, o kita — $25,000.

Kokio pobūdžio buvo Peglerio šmeižtai, už kuriuos buvo paskirta tokia didelė piniginė bausmė?

Netiesioginiu būdu Reynolds buvo pavadintas komunistu ir pavaizduotas tikru moraliniu išgverėliu. Pegler savo kolumnoje rašė, jog žurnalisto Broun laidotuvių metu Reynolds ėmė pirštis jo našlei; kitu atveju jis ir jauna abejotinos reputacijos mergaitė ėję nuogi viešu keliu.

Teisme pasirodė, kad tai buvo gryniausias prasimanymas ir biaurus šmeižtas, kuris labai pakenkė rašytojui Quentin Reynolds.

Reikia manyti, kad po šio teismo sprendimo Pegler bandys suvaldyti savo palaidą liežuvį, kuris ne vieną nepagrįstai ir be jokio reikalo yra įskaudinęs.

SLA delegatams pasiskaityti

LAISVOJI TRIBŪNA

SLA Illinois valstybėj turi 30 narių daugiau negu Pennsylvanijoj. Tai yra menkniekis. Bet pereitą metą (1953) iš Illinois narių pelno liko daugiau negu $18,000. Pennsylvanijos nariai padarė apie pustrečio tūkstančio dolerių nuostolio ($2,376.68). Iš Mass. valstybės buvo $8,600 pelno, iš N. Y. — $8,000, iš — N. J. $1,000, Conn. — $3,000, Ohio — $1,000, Mich. — $7,000, Md. — $2,000, Wis. — $2,500 nuostolių. Taigi Illinois ne tik kad yra skaitlingas nariais, o yra ir svarbiausias pinigų šaltinis Susivienijimui. Vargšę Pennsylvaniją jau turime paremti.

* * *

Man išrodo, kad viršininkų rinkimų sistemą reikėtų pakeisti. Juos nominuoti ir rinkti turėtų seimai. Tokio būdo, kokį vartoja SLA, rodos, nevartoja jokia stambesnė organizacija.

Buvo laikai, kada jie išrodė teisingiausiai ir demokratiškiausias. Mat, į seimus išgalėjo atvykti stambesnieji biznieriai, o paprasti darbininkai negalėjo iš darbo pasitraukti ir pinigų neturėjo. Kuopų iždai buvo netoli tušti. Kad visi nariai turėtų progos pareikšti savo balsą viršininkų rinkimuose, buvo įvestas referendumas. Per kurį laiką jis buvo tvarkingas ir teisingas. Vėliau kai kurių kuopų politikieriai išmoko apgaudinėti: neatsižvelgiant, kiek narių atsilankydavo į kuopos susirinkimą, balotų surašydavo tiek, kiek kuopa narių turi. Šis dalykas buvo keliamas į aikštę ir buvo skundų, bet niekas neišėjo. Nėra abejonės, kad šią apgavystę metas galimai panaikinti.

Seimuose, kada balsavimai eina vardašaukiu, suktybei nėra vietos.

Tiesa, norintieji tapti viršininkais, bandytų organizuoti delegatus ir sukviesti juos į seimą, kur vaišėmis ir kitais būdais bandytų juos pakreipti į savo pusę. Seimai pasidarytų skaitlingi ir gyvi.

Taip vadinamas referendumas kainoja nemaža pinigų Susivienijimui ir kuopoms. Jo metu eina aštrios rungtynės tarp kandidatų. Agitacijai yra mėtomi pinigai. Ir į seimus menkai kas nori vykti, kad ir į šį seimą iš 312 kuopų tik 87 kuopos rinko delegatus. Išrinkta 187 delegatai, o vargiai dalyvauja bent 150. Buvo laikai, kada suvažiuodavo 400 ir net netoli 500 delegatų. Mat, seimai didžiuma balsų tvirtindavo kuopų parinktus kandidatus. Žinoma, buvo ir kitų priežasčių, kodėl nariai domėjosi seimais. *Dr. A. Montvidas*

VIDMONTAS

DEMOKRATIJŲ SUTEMOS

(Tęsinys)

Jei vakarų demokratijos laikytųsi komunistinės taktikos, tai bematant būtų inscenizavusios revoliucinį sukilimą, kaip kad Sovietų Rusija Indokinijoj, ir Guatemalos klausimas būtų jau seniai išspręstas. Tačiau demokratijos nesiėmė tokių priemonių, nes jos yra demokratijos, nes jų vėliavoje įrašyta — laisvė, taika ir teisingas tarptautinių klausimų sprendimas kuriame nors tarptautiniame forume. Todėl ir šiuo atveju jos pasišovė sušaukti šiaurės ir Lotynų Amerikos valsybių konferenciją ir joje apsvarstyti Guatemalos klausimą, ar jis sudaro pavojų Amerikos žemyno valstybių egzistencijai, ar ne.

Tačiau Guatemalos patriotai paabejojo tokios konferencijos rezultatais ir sukilo, nes laiko užtęsimas konferencijos debatais eitų ne jų naudai.

Žinoma, Sovietų Rusija šiuo atveju įžiūrės čia svetimą agresiją ir reikalaus intervencijos, nors Saugumo Tarybos nutarimą pasiųsti UN komisiją dėl tiesioginės komunistų agresijos Tailandui Sovietų Rusija šiomis dienomis vetavo, nekalbant jau apie komunistinę agresiją prieš Korėją, Vietnamį, Kombodžą ir Laosą, kur ta komunistinė agresija visiškai pateisinama iš Sovietų Rusijos pusės, kadangi ten viskas daroma Sovietų Rusijos inspiracijomis ir pagalba josios naudai.

Šiuo atveju šiaurės ir Lotynų Amerika neturėtų užmerkti akių nuo besivystančių įvykių jos pačios pašonėje. Savisaugos jausmas turėtų diktuoti vispusiškai paremti sukilusius Guatemalos patriotus.

Jei vakarų demokratijos būtų pasinaudojusios ta pačia taktika, kaip Sovietų Rusija Indokinijoj, ir būtų pereitą vasarą parėmusios Rytų Vokietijos sukilusius darbininkus, o taip pat būtų atpalaidavusios Čangkaišeko rankas, tai galimas daiktas, kad nebūtų buvę nei Indokinijos sunkumų, nei kitų aštriai kylančių klausimų, nes Sovietų Rusijos ir Raudonosios Kinijos visas dėmesis ir jėgos būtų buvę nukreiptos gynimuisi, bet ne puolimui. Tačiau demokratijų taikingumo jausmas, vylimasis komunistų nuosaikumu ir trukumas aukščiau minėto ryžtingumo bei susicementavimo užbėgti pavojams už akių, dar labiau paskatino komunistų agresyvumą, kuris priėjo iki tokio laipsnio, kad pradėjo demokratijoms diktuoti.

Demokratijų stiprumas ir patraukumas glūdi jų demokratiškume. Tačiau toks demokratiškumas yra galimas tik taikos metu taikių žmonių tarpe. Karo grėsmės metu, kokia yra dabar, perdidelis demokratiškumas yra pernelyg didelė prabanga, už kurią gali tekti perbrangiai sumokėti.

Blaiviausiai vertinanti pasaulinės grėsmės įvykius yra JAV. Todėl nenuostabu, kad viso laisvojo pasaulio viltys ir akys nukreiptos į šią paskutinę demokratijų tvirtovę.

Apnykusios demokratijas sutemos gali būti išblaškytos tik visišku susicementavimu viduje ir ryžtingumo išvystymu apsiginti. JAV, ta galingiausioji demokratijų tvirtovė, tiek dėjusi pastangų demokratijoms sucementuoti, pastatyti ant kojų ir išvystyti pasitikėjimą savimi bei ryžtą gintis, neturėtų nuleisti rankų dėl šių dienų parodyto demokratijų pakrikimo. Atrodo ji turėtų išvystyti (atrodo taip ir pasišovusi) kuodidžiausią ryžtą kuoskubiau sucementuoti bent tą, kas galima, ir įžiebti nenugalimą demokratinių laisvių apgynimo būtinumą. Jei tas pareikalautų net apriboti neribotas demokratines laisves, tai turint galvoje, kad karas faktiškai jau vyksta ir susiklausymas bei disciplina privalo būti aukščiausiame laipsnyje, kaip kad karas to reikalauja, turime kai kuriuos neigiamus liasvės pasireiškimus apriboti, kad ateityje būtume laisvi. Priešingai — sutemos negražinamai apgaubs demokratinį pasaulį ir įsiviešpataus klaikir naktis, nešanti neapsakomo teroro siaubą, pagrįstą žmonių dvasiniu ir fiziniu pavergimu.

(GALAS)

Pasenusi civilinės gynybos sistema

Chicagos miesto civilinės gynybos direktorius Mullaney ir koordinatorius Kelly sako, jog civilinės gynybos organiazcija čia esanti pasenusi, netinkanti naujoviško karo reikalui.

Išstudijavę neseniai atlikto orinio puolimo bandymo duomenis, jie sako, jog civilinė gynyba turinti būti perorganizuota, remiantis sritine baze gynybai. Miesto ir apskrities organizacijas, kurios dabar veikia atskirai, reikią —sujungti į vieną sritinį departamentą.

Turint galvoje, kad Chicaga gali susilaukti vandenilio bombos, pasidaro reikalingas miesto gyventojų iškėlimas, jų aprūpinimas po puolimo. Bet ligšioline tvarka gyventojų iškėlimas į kitas Illinojaus sritis prieš orinį puolimą pasidaro neįmanomas. Tokius dalykus tegalėtų patvarkyti valstybinės ir federalinės institucijos.

J. Pr.

Kada skraidysime lėkštėmis

12. (Tęsinys)

Žali ugnies kamuoliai

Nuginčijęs profesoriaus Donald H. Menzelio teoriją, apie kurią šis yra net knygą parašęs "Flying Saucers-History, Myth, Facts", esą visos tos lėkštės yra tik haliucinacijos ir "oro invercijos monai", kaip Ruppet sako: "Jo aiškinimai neišaiškina daugelio įvykių, kur sykiu "UFO" buvo matomi akimis ir pagauti radare. Miražai ir atspindžiai (reflekcijos) gali apgauti ir apgauna žmogaus akis, bet tokie tuo pat metu nepasirodo radaro plokštėje".

Lygiai taip pat nepavyko išaiškinti įspūdingų "UFO", kur tikrai atrodė, kad bus galima juos išaiškinti meteorologiniais argumentais. Tai yra tie žali ugnies kamuoliai, pasirodę JAV pietų vakaruose.

Tie kamuoliai sukėlė didelį susirūpinimą, kadangi jie žymiais skaičiais pradėjo rodytis prie svarbių Atominės Energijos Komisijos įrengimų Las Alamas ir Sandia. Tie kamuoliai turėjo vienodas charakteristikas ir jas matė šimtai žmonių, įskaitant eilę žymių valdžios technikų ir mokslininkų.

Jie buvo dideli, dažnai kaip pilnas mėnuo, tik šviesesni ir žalios spalvos. Jie skrido baisiu greičiu labai žemai. Vienas keleivinis lakūnas, skrisdamas į vakarus nuo Albuquerque, turėjo staigiausiai pasukti savo lėktuvą, vos neišmesdamas savo keleivių iš sėdynių, bijodamas, kad teks susidurti su tokiu kamuoliu. Tie kamuoliai pradėjo rodytis 1948 m. gruodžio mėn. ir buvo gausiausi gruodžio 5 d. naktį, kuomet juos matė ir stebėjo būriai civilinių ir karinių asmenų. Po to jie pasirodydavo tam tikrais protarpiais ir pagaliau visai dingo. Teko kalbėtis su daugeliu juos mačiusių, ir matyt, visi buvo labai sukrėsti.

Pradžioje buvo bandoma aiškinti, kad tai yra meteorai, o kadangi jie pasirodė tam tikroje vietoje, tai buvęs tik supuolimas. Tačiau New Meksikos universiteto meteoretikos instituto prof. Dr. Lincoln La Pez tam pasipriešino. Jis tuos žalius kamuolius pats stebėjo ir rūpestingai tyrė. Be to meteoritai nukritę palieka skeveldras, o žalieji kamuoliai sprogdami prie pat žemės nieko nepalieka. Tad ir dėl žaliųjų ugnies kamuolių Blue Book nepriėjo jokios išvados, jie pasilieka didelis klausmaženklis Blue Book bylose. Tie kamuoliai nėra "skraidančios lėkštės", visas panašumas yra, kad tie ir kiti skrenda...

Sensacinga prielaida

Išvadoje kap. Ruppelt rašo: Šitie ir šimtai panašių įvykių ir yra pati tų skraidančiųjų lėkščių paslapties širdis. Nepaisant mūsų geriausių pastangų per ištisus septynerius metus, padedant žymiausiems technikams ir mokslininkams, mums tos paslapties nepavyko išspręsti. Ji tebepasilieka ir tebesuka galvas milijonams žmonių. Ir nežiūrint žymiai pagerintų analizės metodų bei mūsų tyrimų patirties, po kelias dešimt naujų nežinomų incidentų kasmet prisideda prie bylų krūvos įstaigos archyvuose. Šimtai žmonių klausia manęs "Ką jūs pats manote?"

Project Blue Book užduotis yra rasti faktus, bet ne spekuliuoti. Mūsų užduotis buvo surinkti ko daugiausia faktų, tikint, kad tuomet pasiseks surasti atsakymą į septynis metus besitęsiančią paslaptį. Projektui nepavyko atsakymo rasti. Lėkščių paslaptis tebepasilieka paslaptis, kaip ji buvo tą dieną, kai Kenneth Arnold nutūpęs su savo lėktuvu papasakojo savo matymą prie Mt. Rainier.

Mano asmeniška nuomonė yra, arba tos lėkštės yra tarpplanetinės arba jų visiškai nėra. Nemanau, kad esama pakankamai įrodymų, kad būtų galima pasirinkti tarp tų dviejų galimybių.

Nuginčijęs, kad karo aviacija slėptų ką nors apie "lėkštes" ir kad Project Blue Book turėtų užduotį "kraipyti faktus", taip pat kad tai būtų JAV ar Rusijos slapti ginklai, kap. Ruppelt ištaria sekamus žodžius:

Šie keturi punktai gali jumyse sudaryti prielaidą, kad tos lėkštės yra susisiekimo priemonės iš kitų pasaulių. Nežiūrint, kaip pribloškianti tokia prielaida bebūtų, mano protu tai yra vienintelė priimtina teorija — jei tos lėkštės egzistuoja. Kitokios alternatyvos nėra.

Perkratęs argumentus už tai, kad lėkščių visai nėra, autorius pats vėl sako, kad prieš tokią prielaidą liudija šimtų žmonių parodymai. Jie visi matė ką tai neįtikėtina. Yra šimtai žmonių, kurie patys juokėsi iš skraidančių lėkščių, kol patys pamatė. ų tarpe yra tuzinai užkietėjusių, rimtų lakūnų ir mokslininkų, kurie panaudojo visas tyrimo priemones ir pasiliko prie savo nuomonės, kad "tai buvo kažkas nepaprasta". Nemažas skaičius jų buvo pagauta ir pasekta radarais. Kas tie daiktai ir bebūtų, jie nebuvo haliucinacijos. Ir labai dažnai jos (tos "lėkštės") permanevravo visus mūsų pasauliui žinomus lėktuvus.

Faktas, kad tie nežinomieji daiktai pasirodo įvairių formų ir dydžio, gali būti išaiškinamas dvejopai. Vienas yra liudijimo netikslumas. Lėkštė, nusakyta kaip "50 pėdų skersmasčio" gali būti 150 pėdų, jei ji buvo nuo stebėtojo toliau nei jis spėjo. Jei būtų daugiau tikslių duomenų, galbūt pasirodytų, kad jos yra daug vienodesnio didumo, nei dabar manoma.

Tas pats yra su forma. Diskas, skrendąs šonu (plokštuma) prieš matytoją gali atrodyti kaip diskas, skrisdamas gi briauna gali būti panašus į futbolą ir pagaliau į cigarą. Naktį matomos šviesos negali nieko pasakyti apie dydį lygiai kaip iš lėktuvo šviesų sunku spręsti apie paties lėktuvo dydį.

O kad nerandama jokių fizinių įrodymų, tokių, kaip sudužusių lėkščių ar jų skeveldrų, tik dar labiau didina pirelaidą, kad jos gali būti iš kito pasaulio. Mes puikiai žinome apie žmogaus pagamintų mašinų trūkumus. Jei tai būtų JAV ar rusų gamybos, beabejo, iki šiol jau būtų įvykę nukritimų ir sudužimų. Bet jei jos yra tarpplanetinės, jos gali būti atskrenda iš tokių civilizacijų, kur katastrofų galimybė yra sumažinta iki nulio, arba jos naudojasi mums dar nežinomais skraidymo principais. Erdvėlaivis, perskrendąs begalinius tolius, gali skraidyti be galo mūsų žemės atmosferoje be sugedimų.

Amerikos karo aviacija niekuomet neginčijo galimybės, kad mus lanko būtybės iš visatos erdvių. Ji tik sako, kad ji neturi įrodymų tokiai galimybei paremti.

(Galas)

KALBOS DALYKAI

REDAGUOJA
DR. P. JONIKAS

Laikraščių kalba taisytina

Kaip esame pratę, laikas nuo laiko atkreipiame dėmesį į mūsų laikraščių kalbos trūkumus.

Šį kartą vėl duodu pluoštelį pavyzdžių, parankiotų iš įvairių mūsų amerikinių laikraščių, pateikdamas kartu taisymus, vietomis ir su paaiškinimais.

Reikėtų laikraščiams daugiau "pasitempti", parodyti daugiau rūpestingumo kalbinei kultūrai.

1. Malūnsparniai *lėktuvai* arba *helikopteriai* yra vieni iš geriausių povandeninių laivų gaudytojų. — Turėtų būti: Malūnsparniai *lėktuvai*, arba *helikopteriai*, yra...

2. *Macartizmas* silpnas. — T. b.: *Mekartizmas* silpnas.

Svetimybes mes rašome iš garsų, ne iš kilmės. Be to, Macartizmas nėra nei kilminis, nei garsinis rašymas.

3. Jį pirmą kartą išrinko į parlamentą, *kaip* radikalsocialistų (liberalų) *kandidatą*. — T. b.: Jį p. k. išrinko į parlamentą *iš* radikalsocialistų (liberalų) *kandidatų* (*iš* r. kandidatų sąrašo).

4. Pajamos, kurios siekia *kelių tūkstančių* rublių *į* mėnesį. — T. b.: ...siekia *kelis tūkstančius* rublių *per* mėnesį.

5. *Užklausti* (vokiečiai), kaip jie gali tartis pažįstą sovietų gyvenimą. — T. b.: *Paklausti*...

6. *Minėti* sovietų studentai sudaro gausią grupę. — T. b. *Minėtieji*...

Čia vartojame įvardžiuotinius būdvardžius bei dalyvius, kalbėdami apie jau žinomą, kartojamą dalyką.

7. Pirmoji gyvybė jūrose atsirado *dėka saulės energijai*. — T. b.: Pirmoji g. j. atsirado *saulės energijos dėka*.

8. *Dalija* (moters vardas), tačiau, nepasitenkins *tuomi* ką ji *atsiekė* ir žada toliau studijuoti *ieškodama Master of Science laipsnio*. — T. b.: *Dalia* tačiau nepasitenkins *tuo*, ką ji *pasiekė*, ir žada toliau studijuoti, *siekdama mokslo magistro laipsnio (norėdama gauti m. m. laipsnį)*.

Pažymėtina šiame sakinyje ir visai nerūpestinga skyryba. Atrodo, kad autoriui lietuvių kalbos rašybos taisyklės yra terra incognita.

9. Be suminėtųjų praeitame numeryje, yra dar visa eilė baigusių *tūlus* mokslus jaunimo. — T. b.: ...yra dar visa eilė (geriau: visas būrys...) baigusio *įvairius* mokslus jaunimo.

Tik iš bėdos čia galėtų *tūlus* likti netaisyta (*tūlas* reiškia ne "kai kuris", bet "dažnas, nevienas"). Bet iš tikrųjų autoriaus bus čia turėta galvoje *įvairius*.

10. Žinoma, svetimas gyvenimas stumia mus iš *savojo* ir noromis nenoromis *turime su tuo skaitytis*. — T. b.: Žinoma, s. g. stumia mus iš *savojo*, ir noromis nenoromis *turime to paisyti (į tai atsižvelgti)*.

Čia *skaitytis su tuo* yra vergiškai pasisavinta rusiška sintaksinė lytis. Be to, po *savojo* reikalingas kablelis dviem sujungtinio sakinio nariams, išvadiškai jungiamiems, atskirti.

11. Vakarų Europa *tradiciniai* pasiskirsčiusi tautomis. — T. b.: V. E. *iš tradicijos (tradiciškai)* pasiskirsčiusi tautomis.

Bent ligi šiol mūsų gyvoji kalba nėra linkusi iš būdvardžių galūne *-inis* darytis prieveiksmių. Tokių pavyzdžių, daugiausia pagal svetimus pavyzdžius susidarytų, randame šviesuomenės kalbėje.

12. *Antrasis pasaulinis* karas mažai buvo panašus *į pirmąjį*. — T. b.: *Antrasis Pasaulinis* karas mažai buvo (geriau: maža tebuvo) panašus į *Pirmąjį*.

13. Bolševikai netrukus turės 20,000 didžiųjų *jet'ų*. — T. b.: ...didžiųjų *sprausminių lėktuvų*.

Jet pakaitą mes ne nuo šiandien jau turime ir vartojame, tad koks tikslas paprastam laikraščio straipsnyje vartoti *jet*, kuris daugeliui lietuvių skaitytojų ir taip bus nesuprantamas. Bet jei jau vartoti, tai jis rašytinas iš tarties *džetas, džetų*... pagal jau anksčiau minėtą svetimybių rašymo dėsnį.

14. *Guatemalos* sukilėlių lėktuvai tris kartus puolė sostinę. — T. b.: *Gvatemalos*...

Jau seniai esame įpratę rašyti šį valstybinį pavadinimą, su *b*, pagal mūsiškių svetimybių tarimą. Rašantieji su *u*, matyt, bus nusižiūrėję į angliškosios spaudos rašybą, iš kurios jie ima žinias. Bet tai, žinoma, nėra nė joks tokios rašybos pateisinimas.

15. Žurnalas "Aidai" šiuo metu yra vienintelis, reguliariai *išeinąs* lietuvių mėnesinis kultūros žurnalas. — T. b.: ...*einąs* mėnesinis k. žurnalas.

Cleveland, Ohio

Jaunimo sportas Lietuvių Dienoj

Liepos 4 d. 25000 Euclid Ave. įvykstančioj Lietuvių Dienoj numatomos taip pat jaunime atletikos varžybos ir komiškas sportas. Berniukai ir mergytės, norį dalyvauti, kviečiami lankyti treniruotes, kurių tvarka nustatyta tokia: antradienį ir ketvirtadienį 7 val. renkasi berniukai, trečiadienį—mergaitės. Vieta — Gordon Park (maždaug 90 gatvė prie ežero). Treneris — Alg. Bielskus. Siekiama, kad ir čia mūsų jaunimo ko daugiausia dalyvautų. Tėvai prašomi savo vaikus išleisti. Laimėtojams Bendruomenės apylinkės valdyba yra paskyrusi dovanų.

Lietuvių Dienos atidarymas

Lietuvių Dienos programą savo atidaromuoju žodžiu pradės apylinkės valdybos pirm. St. Barzdukas, vadovaus vicepirm. inž. P. J. Žiūrys. Dienos pradžia 2 val., programa pradedama 4 val. po pietų.

Bilietai į Lietuvių Dieną

Įėjimas į Lietuvių Dieną suaugusiems po 1 dol., studentams ir moksleiviams po pusę dol., vaikai su tėvais eina už dyką. *L. B.*

Skaitykite "N-nas"

PLANINGAS TAUPYMAS
MOKA GERUS DIVIDENDUS

Kiekvienas žmogus turėtų atliekamus nuo pragyvenimo pinigus taupyti kas savaitę.

Taupyti reikia: senatvei, vaikų mokslui, įsigijimui namo, automobilio, atostogoms, vestuvėms, krikštynoms ir kitiems reikalams. Kas turi susitaupęs pinigų, tas jaučiasi saugesnis ir laimingesnis. Pradėk taupyti šiandien!

MUTUAL Federal SAVINGS
AND LOAN ASSOCIATION
2202 W. Cermak Rd. • Chicago 8, Ill.
JOHN J. KAZANAUSKAS, Pres. • Tel. VIrginia 7-7747
Savings insured to $10,000 by F.S.L.I.C.

Siegler
PATENTED AUTOMATIC

GAS HEATERS

ALL MODELS ON DISPLAY

OUR INSTALLATION WILL PASS GAS CO. INSPECTION.

We conceal all pipes inside your walls and give you a

1-YEAR FREE SERVICE POLICY

Free Heating Counsel

Come in, write or phone us about your heating problems. Our expert heating engineers will gladly assist you in working out the most practical ant least costly solution! NO OBLIGATION!

OGDEN STOKER SALES & SERVICE
1314 WEST GRAND AVENUE
Phone: SEeley 3-7112-3
Hours: 9 to 5:30 Daily — Mon. and Thurs. 9 to 9

Roosevelt Furniture
Pavasarinis birželio mėn. matrasų
$19.95 ir brangesnių.

IŠPARDAVIMAS

MATTRESSES

Galite įsigyti naujus matrasus ir springsus Slumberon, Englander, Pilo Rest ir kitų išdirbysčių. Atvykite į šią lietuvišką baldų krautuvę ir pasirinkite moderniškiausių baldų prieinamomis kainomis ir lengvomis sąlygomis.

ROOSEVELT FURNITURE CO.
2310 W. ROOSEVELT ROAD Tel.: SEeley 3-4711
Krautuvė atidaryta sekmadieniais nuo 11 iki 4:30.

LIETUVIŲ TAUPYMO IR SKOLINIMO BENDROVĖS

kuriose kiekvieno santaupos yra apdraustos iki $10,000.00, o namų paskolos duodamos lengvomis sąlygomis.

CHICAGO SAVINGS & LOAN ASSN.
6234 SOUTH WESTERN AVE. CHICAGO 36, ILLINOIS

CRANE SAVINGS & LOAN ASSN.
2555 WEST 47th STREET CHICAGO 32, ILLINOIS

DISTRICT SAVINGS & LOAN ASSN.
3430 SOUTH HALSTED STREET CHICAGO 8, ILLINOIS

MIDLAND SAVINGS & LOAN ASSN.
4038 ARCHER AVENUE CHICAGO 32, ILLINOIS

ST. ANTHONY SAVINGS & LOAN ASSN.
1447 SOUTH 49th COURT CICERO 50, ILLINOIS

UNIVERSAL SAVINGS & LOAN ASSN.
1800 SOUTH HALSTED STREET CHICAGO 8, ILLINOIS

UŽEIKITE KIEKVIENĄ ALGOS DIENĄ!

Tiktai tie tikrai laimi taupymo programoje, kurie reguliariai pas mus ateina ir pasideda sutaupas savo apdraustose sąskaitose. Jūs taip pat laimėsite atidarydami taupymo sąskaitą ir taupydami reguliariai. Pabandykite tai tuojau. 3 procentai mokami nuo mėnesio 1 dienos už tas sutaupas, kurios į naujas ar jau turimas sąskaitas įnešamos ligi mėnesio 10 dienos. NEMOKAMA VIETA AUTOMOBILIAMS.

FEDERAL SAVINGS AND LOAN INSURANCE CORPORATION — SAFETY OF YOUR SAVINGS INSURED UP TO $10,000

UNIVERSAL SAVINGS & LOAN ASSOCIATION
1800 So. Halsted Street Chicago 8, Ill.
Telefonas: HAymarket 1-2028

VALANDOS: Pirmadieniais, antradieniais ir penktadieniais nuo 9 ryto iki 4 val. vakaro. Ketvirtadieniais nuo 9 ryto iki 8 vakaro. Trečiadieniais uždaryta. Šeštad. nuo 9 val. ryto iki 3 val. po pietų.

GARSINKITĖS "NAUJIENOSE"

Chicagos Lietuvių Klubų ir Draugijų 1954 m. Valdybos:

LIETUVIŲ KĘSTUČIO PASALPOS KLUBO 1954 METŲ VALDYBA: Antanas J. Valonis pirm., 5671 So. Normal Ave., WE 6-0211; Frank J. Jakavičia vicepirm., 3531 W., 5th Ave., SA 2-4985; Mečys Krasauskas nut. rašt., 4438 So. Francisco Ave., LA 3-8952; Bruno G. Shotas finansų rašt., 7140 So. California Avenue, HE 4-1135; Frank Mickas iždo., 4146 Archer Ave., LA 3-9066; John A. Simonavičius iždo glob., 4531 So. California Ave., LA 3-6978; Jonas Gurgždas kontr. rašt., 3944 S. Rockwell St.; Domininkas Chepela maršalka; Teisėjas A. F. Wells advokatas-patarejas, 59 W. Washington Street, FI 6-2282; Michael T. Strikol daktaras kvotėjas, 4645 S. Ashland Ave., YArds 7-4787. Susirinkimai įvyksta kiekvieną mėnesį 1-mą sekmadienį 1 val. po pietų, Hollywood svetainėje, 2417 W. 43rd Street.

CHICAGOS NAŠLIŲ IR NAŠLIKIŲ KLUBO VALDYBA 1954 METAMS: Pirm. W. Kriščiunas, 3238 W. 110th St., tel. CE 3-5635; pirm. pagelb. A. Vezelis, 7248 So. Troy St., tel. WA 5-3078; nut. rašt. A. Manos, 6942 So. Campbell Ave., tel. GR 4-0435; fin. rašt. B. Aleksandra, 6419 So. Green St., tel. EN 4-8016; kas. H. Wittis, 4469 Archer Ave., tel YA 7-8388; kasos glob. J. Danis, 8235 So. Long Ave., tel. AB 2-2964; maršalka Joseph Grigonis. Klubo susirinkimai įvyksta kas 2-rą mėnesio penktadienį 7 val. vak., Vengeliausko svet., 4500 S. Talman Ave.

TEISYBĖS MYLĖTOJŲ DRAUGYSTĖS VALDYBA 1954 METAMS: Joe Balchunas pirm., 7155 S. Sacramento Ave., tel. GR 6-5078; P. Kenutis vicepirm.; A. Kaulakis nut. rašt., 3247 So. Emerald Ave., telef. CA 5-3016; Felix Kasper fin. rašt., 3534 So. Lowe Ave.; Frank Bakutis, iždo. ir ligonių prižiūrėtojas, 2603 West 69th St., tel. HE 4-4638; Steve Rumchiks kontr. rašt.; Antanas Jaunis iždo glob.; J. Stumbris maršalka; Dr. J. P. Poška dakt. kvotėjas. Susirinkimai įvyksta kiekvieną mėnesį antrą sekmadienį 1 val. po pietų, Chicagos Lietuvių Auditorijoj, 3133 So. Halsted St. Nariais priimami vyrai ir moterys nuo 18 iki 50 m.

9-TO WARDO LIET. DEMOKRATŲ KLUBO 1954 METŲ VALDYBA: Pirmininkas Juozas Skeivys, pirm. pagelb. Joakimas Pivarūnas, nutarimų rašt. Juzepa Linkšienė, finansų rašt. Albinas Laurutėnas, kasininkas Kazimieras Rubinas, kasos globėjai Jonas Labžentis ir Adomas Draugelis, trustisai (patikėtiniai) Elzbieta Dambro, prie Lietuvių Demokratų Lygos atstovai: Elzbieta Dambro, Steponas Dambro, maršalka Juozas Zikas. Susirinkimai būna kas mėnesį trečią antradienį 7:30 val. vak. Visų Šventųjų parapijos svetainėje adresu: 10806 S. Wabash Ave., Roseland.

SLA 36-tos KUOPOS VALDYBA 1954 METAMS: Antanas Zalatoris pirm., 8939 So. Bell Ave., BE 8-1385; Petras Kenutis vicepirm., 5015 West Quincy St., A. Kaulakis fin. rašt., 3247 So. Emerald Ave., CA 5-3016; M. Vaidyla nut. rašt., 840 W. 33rd St., YA 7-4789; J. Balchunas iždo., 7155 So. Sacramento Ave., tel. GR 6-5078; A. Bradchulis kont. rašt., V. Jankauskas maršalka, Dr. J. P. Poška daktaras kvotėjas, 3133 So. Halsted Street. Susirinkimai įvyksta kiekvieną mėnesį pirmą trečiadienį Chicagos Lietuvių Auditorijoj, 3133 So. Halsted St., 7:30 val. vakare.

JONIŠKIEČIŲ L. ir K. KLUBO VALDYBA 1954 METAMS: Pirm. John Gasparaitis, 5356 S. Richmond St.; vicepirm. Adelė Burba, 5847 South Blackstone, DO 3-5165; nut. rašt. Joseph Keturakis, 3217 S. 53rd Ct., Cicero, Ill., tel. OLympic 2-8243; fin. rašt. Frank Chepulis, 3510 W. 63rd St., tel. RE 7-0243; kasierius Joseph Vebell, 6447 So. Emerald Ave., tel. EN 4-4380; kasos globėja Estelle McNamee, 6948 S. Rockwell St., tel. HE 4-3138; korespondentė Estelle McNamee, 6948 So. Rockwell St., HE 4-3138. Susirinkimai įvyksta kas antrą sekmadienį kiekvieno mėnesio, Vengeliausko svetainėje, 4500 So. Talman Ave., 1 val. po pietų.

DRAUGYSTĖ SUSIVIENIJIMO BROLIŲ IR SESERŲ LIETUVIŲ VALDYBA 1954 METAMS: Pirm. A. Zalagėnas, 129th ir State Rd., Lemont, Ill.; vicepirm. A. Barcius, 3014 W. 40th St.; fin. rašt. G. Jakubauskas, 3242 So. Emerald Ave.; nut. rašt. W. Pankauskas, 1820 Canalport Ave., tel. CA 6-5388; kasierius S. Tarkauskas, 1927 So. May St.; kontr. rašt. W. Vinclovas, 3362 So. Lowe Ave.; kasos globėjai: Slausgalvienė ir Sinkevičienė. Susirinkimai laikomi kas antrą nedėldienį kiekvieno mėnesio 1 val. po pietų Dievo Apveizdos parapijos svetainėje.

SUSIVIENIJIMAS LIETUVIŲ NAMŲ SAVININKŲ BRIDGEPORTE, VALDYBA 1954 METAMS: Pranas Diksas pirm., 3341 So. Lituanica Ave., tel YArds 7-8573; A. Simkus vicepirm., A. Kaulakis nut. rašt., 3247 South Emerald Ave., CA 5-3016; Thos. S. Janulis fin. rašt., 3430 So. Morgan St., VI 7-5775; Steve Rumchiks iždo., 3448 So. Union Ave., YA 7-3558; J. Daraska iždo globėjas, J. Stumbris maršalka, K. Gugis advokatas, 3323 So. Halsted St., YA 7-0818. Susirinkimai įvyksta kiekvieną mėnesį antrą antradienį Chicagos Lietuvių Auditorijoj, 3133 So. Halsted St., 7:30 val. vakare.

UNITY LITHUANIAN BEN. CLUB VALDYBA 1954 METAMS: Pirmininkas Mike Trijonis, 4510 So. Hermitage Ave., FR 6-2172; pirm. pagelb. Anton Jaugelis, 7230 So. Rockwell St., nut. rašt. Mike Martin, 6611 S. Fairfield Ave., HE 4-9822; fin. rašt. Walter Sharka, 4635 S. Washtenaw Ave., FR 6-0166; iždo. Nick Abaraviče, 8907 So. Cottage Grove Ave., VI 6-1855; kasos globėjai St. Laparskis ir Kost. Kupetis; namo trustisai: Nick Abaraviče, L. Rimselis ir Kupetis; manager L. Rimselis, 3020 W. 64th Street. Susirinkimai įvyksta kas pirmą penktadienį kiekvieno mėnesio 8 val. vakare, 4558 So. Marshfield Ave., Chicago, Ill.

TRAFICANTE BROS.
2301 WEST TAYLOR ST.
TAylor 9-9100
759 S. CALIFORNIA AVE.
SAcramento 2-0301
Open Monday and Thursday Evenings

LIET. KULTŪROS DRAUGIJA, Chicagos Lietuvių Draugijos Skyr.: Pirm. K. P. Deveikis; nut. rašt. J. Areška; fin. sekr. ir iždin. K. Jakubka, 1806 So. 51st Court; iždo glob. M. Tribičius. Susirinkimai įvyksta kas 3-čią ketvirtadienį Skadausko svet., 1500 So. 49th Ave.

KUPIŠKENŲ KULTŪROS DRAUGIJOS VALDYBA 1954 METAMS: Pirm. F. Stanionis, 3950 W. Gladys Ave., Chicago; pagelb. B. Švelnienė, 5035 W. Palmer St., Chicago; rašt. P. Balchunas, 7146 S. Maplewood Ave., Chicago; nut. rašt. K. Katella, 4676 W. West End Ave., Chicago; kasininkas K. Užtupas, 4729 W. 12th Place, Cicero; kasos glob. P. Cheraška, 3335 W. Dickens St., Chicago; kasos glob. A. Rudinskas, 4837 West 14th Street, Cicero, Ill.

LITHUANIAN NATIONAL DEMOCRATIC CLUB VALDYBA 1954 M.: Karolis Aleksiūnas pirm., 3338 W. 63rd St., tel. HE 4-3926; Victoria Staniulis pagelb., 4602 S. Fairfield Ave.; Mrs. Anna Radžius nut. rašt., 3520 S. Rackwell St., tel. VI 7-4167; G. Darašk turtų rašt., 2714 South Emerald Ave., tel. VI 2-4789; Simon Gelson iždo., 857 W. 50th Street; J. Bložis korespondentas, 3938 West 63rd Place, tel. RE 5-2562. Posėdžiai įvyksta kas antrą trečiadienį 8 val vak., Hollywood Inn svetainėje, 2417 W. 43rd Street.

CHICAGOS LIETUVIŲ SUVALKIEČIŲ DRAUGIJOS VALDYBA 1954 M.: Pirm. Antanas Jusas, 2131 W. 24th St., tel. FR 6-4416; pirm. pagelb. John Gurgžda, 3944 So. Rockwell St., nut. rašt. K. Kazlauskas, 4435 So. Campbell Ave., tel. CL 4-6899; turto rašt. Vytautas Utaras, 4538 So. California Ave., tel. YA 7-7691; kontr. rašt. Ona Švirmickas, 2512 W. 69th St., tel. HE 4-0290; iždin. John Puniška, 2605 W. 43rd Street, tel. LA 3-6308; maršalka K. Karpis, 4119 So. Maplewood Ave. Susirinkimai atsibūna kas ketvirtą trečiadienį po pirmos kiekvieno mėnesio Hollywood svet., 2417 W. 43rd St.

DRAUGIJOS CHORO VALDYBA: Pirm. Vitalis Utara, 903 N. 20th Ave., Melrose Park, Ill., tel. FIlmore 4-3685; rašt. O. Švirmickienė, 2512 W. 69th St., telef. HEmlock 4-0290; knygin. M. Endziulis, 5610 S. Maplewood Ave., tel. HE 4-2343.

Jei tenka kentėti nuo užkietėjusių
KORNŲ (nuospaudų)
ir nuotrynų, tai vartokite naują ir skubų skausmų naikintoją X-IT. Bonkutė kainuoja tik 75c. jūsų apylinkės drugstoryje.

IŠ TOLI AR IŠ ARTI PIGIAI
PERKRAUSTAU
(MOVING)
BALDUS IR ĮVAIRIUS DAIKTUS.
Perkraustymas saugus, greitas ir tvarkingas. Viskas apdrausta.
ANTANAS VILIMAS
1841 So. California Ave.
CHICAGO, ILLINOIS
Telef.: ROckwell 2-2282

Lengva paskelbti skelbimą Naujienose

Paprastą "Classified" skelbimą labai lengva paskelbti NAUJIENOSE. Jis reikia aiškiai parašyti ant lapo popieriaus ir pasiųsti tokiu adresu:

NAUJIENOS
1739 SO. HALSTED ST.
Chicago 8, Illinois.

Reikia apskaičiuoti, kad laiška laiku pasiektų dienraštį. Kas nesuspėja laiško parašyti ir skelbimą gali pranešti telefonu. Reikia paskambinti **HAymarket 1-6100**, pasakyti, kad norite pa skelbti skelbimą ir pranešti skelbimo turinį. NAUJIENŲ tarnautojos jį užrašys ir suteiks visas reikalingas informacijas.

Skelbimai turi pasiekti dienraštį **prieš 4 val. vakaro**, jei norite kad būtų išspausdinti rytojaus NAUJIENOSE. Šeštadieniais skelbimai priimami **iki 12 val.** Sekmadieniais — **iki 11 val. ryto**

Kas skaito, rašo — "Naujienas" užsiraš.

Pirmieji parduodame
Pirmieji aptarnaujame
Pirmieji dalis parūpiname
PER 20 METŲ
CHAPIN MOTOR SALES, INC.
666 GREEN BAY ROAD
WInnetka 6-1188
WINNETKA
Klauskite
MR. DAVIS

EXPERT UPHOLSTERING
Free estimates
All work guaranteed
1614 W. 18th Place
MOnroe 6-4655

Švariai, sąžiningai ir nebrangiai
TAISAU BATUS
Justinas LEONAUSKAS
4625 S. Marshfield Ave.
LAfayette 3-1209
Neseniai persikėliau iš Bridgeporto,
3343 S. Morgan.

STOP AND SEE US
No waiting — One hour service
BRAKE LINING
BOND Linings for 20% longer life as low as $18.95. Drum cut $1.00 each.
Free adjusting and wheel packing.
1 YEAR GUARANTEED
22 years of dependable service
Open to 6:00 P. M.
ART'S SCIENTIFIC BRAKE SHOP
4329 W. Addison SPring 7-5959
Open Saturday.

LARRY FAUL OLDSMOBILE CO.
NEW AND USED GUARANTEED AUTOS
1026 Madison Street
OAK PARK, ILL.

PAINTING AND DECORATING
Outside and Inside
• PAINTING
• WALL WASHING
• PAPER CLEANING
All Work Guaranteed
Fully Insured
PERKINS
WEntworth 6-6869

OLDS ROCEKTS
OVER 50
TO CHOOSE FROM

'51's—from	$ 895.00
'52's—from	$1395.00
'53's—from	$1895.00

Also all other makes, years and models.

One owner cars. Best selections. Lowest prices. GMAC Terms.

MAY MOTORS
Chicago's oldest OLDS Dealer.
7406 So. Halsted Street

3241 So. Halsted Street
Tel. CAlumet 5-7237
Atidara pirmadienio ir ketvirtadienio vak.

Prekės geriausių Amerikos išdirbysčių. 42 metų prekyboje patyrimas. Pirkėjai sutaupo daug pinigų ir gauna geras prekes lengvais dalinais išmokėjimais.

June Bride Proga

Pirkėjai gaus premijas su kožnu pirkimu. Perkant 4 kambariams rakandus už $495.00, dykai atostogos į Miami Beach, Floridą. Pirmos rūšies hotelis ir valgis dykai vieną savaitę.

Perkant deimantinį žiedą, laikrodėlį, televiziją, šaldytuvą, skalbiamą mašiną, dulkių valytuvą, pečių, karpetą, air conditioning duodamos premijos.

JOS. F. BUDRIK, Inc.
3241 So. Halsted Street
Tel. CALUMET 5-7237

Budriko Radio Valanda leidžiama 25 metai iš WHFC stoties, 1450 kil., ketvirtadienio vakare nuo 6 iki 7 val. Orkestras, dainininkai, rekordai.

Skaitykite "N-nas"

IŠ LIETUVIŲ GYVENIMO

★

Padėka

Būdamas maloniai sujaudintas gausių sveikinimų, įteiktų dovanų ir pačio mano 25 metų kunigavimo gražaus sukakties minėjimo parengimo, tariu nuoširdžią padėką visiems, kurie kuo nors prisidėjo, kad šakytąją sukaktį galėjau atšvęsti geriausioje nuotaikoje ir besidžiaugdamas matydamas, kiek daugelio buvo pasidarbuota; jog pačią šventę galėjau švęsti dėkodamas Dievui už Jo palaiminimus ir kartu su gausia visuomene prie bendrų šventės vaišių stalų gėrėtis sielą ir kūną gaivinančiomis vaišėmis. Ypatingą padėką tariu V. Žiobriui, minėjimo sumanytojui ir organizatoriui. Dėkoju Ziono Evangelikų Liuterionių Lietuvių parapijai ir jos vadovybei už pritarimą ir suteiktą paramą pačiam parengimui. Tad noriu čia ir dėkoti visiems savo dalią pridėjusiems: kunigui P. Diliui už sakytą pamokslą; Choro vadovei Editai Holzhausaitei ir chorui už gražiai sugiedotas giesmes; orkestro vadovui A. Jablonskiui ir orkestro dalyviams už įspūdingai sugrotus choralus; Dr. J. Brozaičiui už sklandų minėjimo programos pravedimą; taip pat sveikinimo ir mano gyvenimą apibūdinančius žodžius tariusiems bei parapijos valdybos vardu kalbėjusiems Kr. Ploniui ir J. Anysui; svečiams: superintendentui kun. St. Neimanui už šventės įvado maldą; Lietuvos Evangelikų Reformatų Kolegijos prezidentui Dr. J. Mikelėnui; Maž. Lietuvos Lietuvių Draugijos pirmininkui M. Purvinui; banko direktoriui J. Kazanauskui; K. Lemkei ir kitiems už sveikinimuose pareikštas mintis; mokytojui Jurgiui Pėteraičiui ir Emai Žiobrienei už spaudai parašytus straipsnius; solistams Adomaitienei ir Vazneliui ir prof. V. Jakubėnui už meno vaišes. Prie stalų gražiai patarnavo parapijos mergaitės ir jauni vyrai, o už tai jiems nuoširdus dėkui. Spaudžiu padėkai ranką karštą dieną dirbusioms ponioms A. Lucas, J. Kasper, A. Dervinskas, P. Palokat, O. Pilmonienei (senajai), A. Šilgalienei, Martai Orentienei, Bertai Kempinienei, Onai Pilmonienei (jaunajai), Sofijai Valaitienei, Bertai Grigutienei, Idai Pilmonienei ir kitoms. Visų suderintas darbas davė vaisių, kad šventė būtų atšvęsta gražiu pasisekimu, už ką aš dar kartą visiems prie šios šventės parengimo prisidėjusiems nuoširdžiai dėkoju.

Kunigas J. Pauperas

Vyt. Virkau grafikos paroda

Vytautas Virkau, jaunas lietuvis grafikas, su tapytoju Denise Giraud š. m. birželio 27 d. Tally-Ho of Evanston, 1513 Chicago Ave., patalpose atidarė savo darbų parodą, kuri tęsis iki rugpiūčio 1 d. Parodą galima lankyti kasdien (išskyrus antradienius) nuo 12 iki 8 val. p. p.

Virkau studijuoja meną Chicago Art Institute ir už savo grafikos darbus šį pavasarį gavo garbės pažymėjimą. Savo darbais lietuvių grafikos parodoje jis gražiai užsirekomendavo ir lietuvių visuomenei. **K.**

Prie Prano Butkaus kapo

(Nekrologo vietoje)

Sparčiai retėja mūsų senosios išeivijos eilės. Beveik nėra dienos, kad neišgirstume apie vieno ar kito mirtį. Virsta vyrai, virsta moterys. Jie išgyveno šioje šalyje po 40, po 50 ir daugiau metų. Atėjus laikui, ir ąžuolai nuvirsta, ir sakalai daugiau nebepakyla. Jie apleidžia mus, palikdami gražių savo ilgo, sunkaus, atkaklaus ir ištvermingo darbo vaisių. Jie nepalieka tuščios vietos. Jų gyvenimas buvo giliai prasmingas. Jų darbo bei pasiaukojimo dėka mes turime čionai antrąją tėvynę.

Vienas tokių retėjančių ąžuolų buvo ir a. a. Pranas (Frank) Butkus, miręs Chicagoje š. m. birželio 19 d., man ir mano šeimai, deja, esant toli nuo Chicagos. Pasiekusi mus žinia apie mūsų mielo, brangaus Prano mirtį visus mus (mane, vyrą ir dukrelę) trenkte pritrenkė. Ilgokai mes žiūrėjome vieni į kitus, negalėdami žodžio pratarti. Mūsų septynerių metukų dukrelė Irutė pirma iš to sustingimo prabudo ir, pakėlusi savo švystelėjusį veidelį, svajingai ištarė, lyg save guosdama: "Frankis eis pas Mariją"... Bet dar keletą dienų ji pergyveno sunkų nusiminimą, nevalgė ir liūdnai pasakojo savo draugėms apie mus palietusią nelaimę. Ir buvo dėl ko: velionies asmenyje ji nustojo didelio bičiulio, draugo.

Liaudies deimančiukas

Susipažinome mes su velioniu 1949 m. gegužės mėn., atvykę į Chicagą ir apsigyvenę jo bute, 937 W. 59 St. Pradžia, kaip ir beveik visiems naujiesiems ateiviams, nebuvo lengva. Velionis, kiek galėdamas, stengėsi mums padėti bei palengvinti mūsų gyvenimą, ypač mano, šeimininkės, naštą. Jis buvo jautrus žmogus, ir man netekdavo jo daug prašyti: jis matė, kur ir kada gali būti man naudinga jo pagalba. Grįžę su vyru iš darbo, mes neretai rasdavome paruoštą valgį ir t. t. Gyvenant mums drauge apie 4 metus, daug laiko jis praleido su mūsų dukrele, pavaduodamas jai artimiausią giminę. Jai nieko, o nieko prie jo netrūkdavo, jis ją lepino.

Pranas Butkus buvo, kaip pasakytų mūsų didysis Tumas — Vaižgantas, liaudies deimančiukas. Jis ir "pelenuose" blizgėjo... Nors jis buvo paprasto valstiečio ūkininko vaikas, bet savo prigimtim, savo žemaitišku būdu jis buvo tikras Žemaičių bajoras — bajoras ne pagal popierius, bet savo būdu, savo tikrai bajoriška širdimi bei bajorišku protu — galvojimu. Jis buvo kilęs iš Telšių aps. Ž. Kalvarijos parapijos. Jis karčiai nusiskųsdavo, kad jam tebuvę lemta vos trejetą ketvertą savaičių lankyti anų laikų pradžios (rusišką) mokyklą; bet vargu kas bepatikėtų tuo iš pasikalbėjimo su juo. Jis buvo pakankamai raštingas, gerai orientavosi praktiškuose gyvenimo klausimuose, mokėjo blaiviai galvoti, buvo išėjęs didelę gyvenimo mokyklą savo visuomeninės klasės ribose, buvo daug matęs pasaulio, teko pabūti jam ir rusų carinėje kariuomenėje; buvo pabėgęs į Rytprūsius ir ten gyveno kurį laiką, vėliau (apie 1910 m.) atvyko į Ameriką. Čia jam teko irgi visoko patirti ir sunkiai dirbti. Nežiūrint sunkių darbo sąlygų, gyvenimas jo nepalaužė ir į šunkelius neišvedė. Jis nenukrypo į kraštutinumus. Kritiškai vertino politinius įvykius, išliko ištikimas Lietuvos patriotas, kad ir būdamas JAV pilietis. Jo gyvenamasis butas buvo kultūringo žmogaus butas. Netrūko jame nei laikraščių, nei knygų. Mėgiamiausias jo laikraštis buvo "Naujienos". Jis gyvai domėjosi viešuoju lietuviškuoju gyvenimu ir netrūkdavo jo rimtesniuose susirinkimuose, paskaitose, kultūriniuose pobūviuose bei parengimuose. Nedrebėdavo jis ir vieną kitą dolerį (dažniausiai jis paklodavo penkinę, tai buvo jo norma, kaip jis sakydavo, "rate") kur reikia išmesti. Jis buvo pilna žodžio prasme, kultūringas žmogus ir mielai palaikydavo visokias kultūringas pastangas bei užsimojimus. Jis priklausė Chicagos Lietuvių Draugijai ir keletai "parapiečių" klubų bei draugijų. Jis turėjo plačią padorių, kaip ir jis pats, žmonių pažintį. Kas tik to Frenkio nepažino! Ir niekas neturėjo apie jį dviejų nuomonių: jis buvo visur ir visiems "allright".

Geras kaimynas

Gražiai jis sugyveno su žmonėmis, tad netrūko jam ir draugų. Gražiai sugyveno jis ir su savo giminėmis, kurių artimesni buvo: jo sesuo Leokadija Alutienė ir jos vyras. rietaviškis žemaitis Pranas Alutis, pusbroliai Kostas ir Robertas Bartkai ir kt. Ypač jautriai velionis pergyveno savo nuoširdaus draugo Lukošiaus mirtį, kuri jį labai prislėgė, ir jis negalėjo atsipeikėti.

Tokį maždaug aš pažinau velionį Praną Butkų. Kai pagalvoju apie velionį ir jo gimines, ypač seserį Leokadiją, kažkaip nuostabu darosi: rodos, paprasti žmonės, be jokio "kliasauno" išmokslinimo, be jokio "salioninio" auklėjimo, o kiek juose gražaus elgesio su žmonėmis, kaip jie moka gražiai tvarkytis, trumpai — kiek juose kultūros, kiek simpatiškų bruožų, kurių čia ir neišskaičiuosi.

Velionis Pranas Butkus palaidotas birželio 24 d. Chicagoje Šv. Kazimiero kapinėse greta savo žmonos. Tegu jam būna maloni ta vieta, kurią jis taip dažnai lankė būdamas gyvas.

Aldona Beinorienė

Butte, Montana.

BUVO ATSILANKĘ "NAUJIENŲ" GEGUŽINĖJE

J. Radavičiai ir J. Untuliai iš Kenoshos, Wis., buvo atsilankę "Naujienų" gegužinėj. Juos man teko sutikti pas p. Baličą. Tai malonūs žmonės. Turi savus namus Kenoshoje ir sakosi mėgstą tą vietą.

J. Radavičius atsinaujino "Naujienų" dienraštį. Sakosi jas skaitąs nuo pat įsisteigimo ir skaitysiąs, kol tik dienraštis gyvuos. Priminiau, kad jis ne veltui ir į "Naujienų" gegužinę atvykęs, paremdamas spaudą.

O. Sudeikienė

SUSIRINKIMŲ IR PARENGIMŲ PRANEŠIMAI

Marquette Parko Namų Savininkų Organizacija savo pusmetinį susirinkimą turės trečiadienį, birželio 30 d., 7:30 val. vak., bažnyčios svetainėje, 6820 So. Washtenaw Ave. Bus svarstomi svarbūs reikalai. Nariai, kurie užsimokėjo savo duokles už šiuos metus, bus veltui vaišinami.

—Nut. rašt. **F. Bakutis.**

Enjoy Yourself in Comfort at
JOE'S BAR
a reputation for the finest
American Italian Dishes
FISH ON FRIDAYS
4720 INDIANAPOLIS BLVD.
Phone East Chicago 3289

ONA ANTANAITIS
(pagal tėvus Gizelevičiūtė)
Hinsdale, Ill.

Mirė 1954 m. birželio 27 d., 8:20 val. vakare, sulaukusi pusės amžiaus. Gimusi Lietuvoje, Šakių apskr., Šakių parapijoje, Ašmučių kaime.

Amerikoj išgyveno 44 metus. Ilgą laiką gyveno Ciceroje.

Paliko nuliūdę: 2 dukterys: Sister Mary iš St. Gemma Convent of the Shepherd in Memphis ir Bernice Bahnsen, žentas Erwin; sūnus John, marti Genevieve; 5 anūkai, 2 seserys: Agota Balsienė, jos vyras William ir šeima ir Marcelė Kundrotas, vyras Jonas ir šeima; sesers duktė Marijona Neberezienė ir šeima ir kiti giminės, draugai ir pažįstami.

Priklausė Dievo Motinos Sopulingos Dr-jai ir Šakių Apskrities Klubui.

Kūnas pašarvotas A. Petkaus koplyčioje, 1410 S. 50th Ave., Cicero, Ill.

Ketvirtadienį, liepos 1 dieną, 8:30 val. ryte bus lydima iš koplyčios į Šv. Antano parapijos bažnyčią, o po gedulingų pamaldų bus laidojama Šv. Kazimiero kapinėse.

Visi a. a. Onos Antanaitis giminės, draugai ir pažįstami nuoširdžiai kviečiami dalyvauti laidotuvėse ir suteikti jai paskutinį patarnavimą ir atsisveikinimą. Nuliūdę lieka:

Dukterys, Žentas, Sūnus, Marti, Anūkai, Seserys ir kiti Giminės.

Laidotuvių direkt. A. Petkus. Tel.: TOwnhall 3-2109.

URBA Gėlės Mylintiems, Vestuvėms, Banketams, Laidotuvėms, Papuošimams.
GĖLININKAS
4180 ARCHER AVENUE
Tel.: LA 3-5800 arba LA 3-5870

GUŽAUSKŲ
BEVERLY HILLS GĖLINYČIA
GĖLĖS VISOMS PROGOMS
6901 SO. WENTWORTH AVE.
Telef.: ST 3-2454 ir HU 3-2224

GĖLININKAS
(PUTRAMENTAS)
Linksmumo ar liūdesio valandoj. Gražiausios Gėlės ir Vainikai. Reikale pašaukite: atvyksim į jūsų namus su vainikų paveikslais išsirinkti
ROY R. PETRO (Putramentas)
5519 So. Harlem Avenue
POrtsmouth 7-9020

LOVEIKIS Siunčiam Gėles Telegramu į Visas Pasaulio Dalis
KVIETKININKAS
Gėles Vestuvėms, Banketams ir Pagrabams.
3316 S. Halsted St. YArds 7-7308

STEPONAS G. LACKAWICZ
LAIDOTUVIŲ DIREKTORIUS
Trys Koplyčios
2424 WEST 69th STREET — REpublic 7-1213
2314 WEST 23rd PLACE — VIrginia 7-6672
10756 S. MICHIGAN AVE. — PUllman 5-1270

LIŪDĖSIO VALANDOJ
Šaukite
MAŽEIKA & EVANS
LAIDOTUVIŲ DIREKTORIAI
6845 So. Western Ave.
REpublic 7-8600-8601
Air Conditioned Chapel and Parking Facilities.
Tiems, kurie gyvena kitose miesto dalyse rausime koplyčią arčiau jusų namų

A. PETKUS
LAIDOTUVIŲ DIREKTORIUS
6812 So. Western Avenue
1410 South 50th Avenue
CICERO, ILL.
TELEFONAI:
GRovehill 6-2345-6 • TOwnhall 3-2109
KOPLYČIOS VISOSE MIESTO DALYSE

John F. Eudeikis
LAIDOTUVIŲ DIREKTORIUS
SENIAUSIA IR DIDŽIAUSIA LAIDOJIMO ĮSTAIGA
AMBULANCE DIENĄ IR NAKTĮ
4605-07 SO. HERMITAGE AVE.
Tel.: YArds 7-1741 ir BIshop 7-9481
4330-34 SO. CALIFORNIA AVE.
Telefonas LAfayette 3-0440
Mūsų radio programos šeštadieniais 9:15 ryto iš WGES 1390 kil.
MODERNIŠKOS AIR-CONDITIONED KOPLYČIOS

NARIAI Chicagos Lietuvių Laidotuvių Direktorių Asociacijos
AMBULANCE PATARNAVIMAS DIENĄ IR NAKTĮ.
★
TURIME KOPLYČIAS VISOSE MIESTO DALYSE

LEONARD BUKAUSKAS
10821 S. MICHIGAN AVE. Phone: COmmodore 4-2228

VASAITIS - BUTKUS
1446 SO. 50th AVE., Cicero, Ill. Phone: OLympic 2-1003

ANTANAS M. PHILLIPS
3307 LITUANICA AVE. Phone: YArds 7-3401

PETRAS P. GURSKIS
659 WEST 18th STREET Phone: SEeley 3-5711

ALFRED VASAITIS-VANCE
6126 W. ROOSEVELT ROAD Phone: OLympic 2-5245

J. LIULEVIČIUS
4348 S. CALIFORNIA AVE. Phone: LAfayette 3-3572

GEORGE F. RUDMIN
3319 S. LITUANICA AVE. TEL. YArds 7-1138-1139

P. J. RIDIKAS
3354 S. HALSTED STREET Phone: YArds 7-1911

LEONARDAS A. EZERSKIS
1646 W. 46th STREET Phone: YArds 7-0781

KELVINATOR'S
40TH ANNIVERSARY BRINGS YOU
"COMFORT-RATED"
AIR CONDITIONING!
6187
COMFORT RATED FOR YOUR EXACT NEEDS — NEVER TOO COLD OR DAMP — NEVER TOO HOT OR HUMID
IN YOUR OFFICE
IN YOUR BEDROOM
IN YOUR LIVING ROOM
NEW! From the Oldest Maker of Electric Refrigerators for the Home. Why swelter? Why breathe non-filtered, pollen-filled, sooty air? New Kelvinator Air Conditioners filter as they cool, as they dehumidify. There's a size for every need, a price for every purse. They're "Comfort-Rated", with 5 different models, some with heating units to temper air during chilly weather. Ask for our free survey!
Model RAC 84-D, ¾ H.P. deluxe. Simple push-button controls. Cools in summer. Warms the air in Spring and Fall... gives year 'round use. Four other models, from ½ to 1½ H.P.
As low as per week after small down payment
Come in and save during
Kelvinator's
40th Anniversary Jubilee of Bonus Values
GUARANTEED ELECTRIC APPLIANCE AND FURNITURE CO.
2876 West Cermak Rd. BIshop 7-3333

PRADĖK TAUPYTI ŠIANDIEN, - TURĖSI RYTOJ!
Taigi pradėk taupyti šioje lietuviškoje įstaigoje.
BRIGHTON SAVINGS moka 3% pelno
Kiekvieno taupytojo indėliai yra apdrausti iki $10,000.00.
BRIGHTON SAVINGS and LOAN ASS'N.
4071 Archer Ave., į vakarus nuo California Ave.
Telefonas: LAFAYETTE 3-8248
CHARLES ZEKAS, Secretary
OFISO VALANDOS:
Pirmad., Antrad., Penktad. ir Šeštadienį 9:00 ryte iki 4:30 val. po pietų.
Trečiad. 9:00 ryte iki 12 val. dieną. Ketvirt. 9:30 ryte iki 8:00 val. vak.

Make today your D day buy United States Defense Bonds
Pirkite JAV taupymo bonus.

Wake Up! Sign Up! Look Up!
Join the GROUND OBSERVER CORPS
CALL CIVIL DEFENSE

Moving Moving
PERKRAUSTYMAS IŠ ARTI IR TOLI
ILGŲ METŲ PATYRIMAS — PIGUS SĄŽININGAS PATARNAVIMAS.
NAUJI DIDELI SUNKVEŽIMIAI — PATOBULINTI PERKRAUSTYMUI ĮRANKIAI, KAIP PATYS SUNKVEŽIMIAI, TAIP IR JŪSŲ PERKRAUSTOMI BALDAI YRA APDRAUSTI — INŠIURINTI.
J. NAUJOKAITIS 2022 WEST 69th STREET, CHICAGO 29, ILLINOIS. Tel.: WAlbrook 5-9209

HAPPY VACATIONS-
... the carefree life ... companionship
... clean air, clear water
... green forests
ALL THIS IS WORTH PROTECTING!
1. Crush out your smokes.
2. Break your match in two.
3. Drown your campfire.
Remember—only you can PREVENT FOREST FIRES!
NAUJIENOS
1739 SO. HALSTED ST., CHICAGO 8, ILL.

LIETUVIŲ LITERATŪROS IR MENO DEKADA MASKVOJE.

(Tęsinys)

Baigdamas šias politines pastabas, negaliu praeiti pro begėdišką bandymą klastoti mums visiems brangaus liaudies ansamblio kolektyvo istoriją. Jisai buvo įsteigtas 1940 m. prie Vilniaus Filharmonijos. Jam tada, kaip ir dabar, vadovauja Jonas Švedas, ilgus metus Nepriklausomybės laikais, su įvairiais kolektyvais kultyvavęs liaudinį dainavimą ir grojimą liaudies instrumentais. Pirmoje bolševikų okupacijoje ansamblis nė karto viešai nekoncertavo. Nekoncertavo politiniais sumetimais. Vilniaus kompartijos nelietuviai, su garsiąja profsąjungų kadrų viršininke "tavarišč Zina" priešakyje, kitaip įsivaizdavo "narodni ansambl". Jiems nepatiko ansamblio programoje grynas ir švarus lietuviškumas. Jie pasigedo rusiškų dainų, kazokiškų "pliaskių" ir kitokių "liaudinių fintikliuškų". Išsigando lietuviai partiniai ir patarė Švedui geriau visai nosies viešumon nekišti. Taip ir buvo padaryta. Padėtį pataisė — tur būt, patys nežinodami, ką daro — jau minėti Volkovo dekadiniai "komitetčikai". Jie pareiškė, kad Lietuvoje labai trūksta tarybiškumo mene — esąs tik vienas kolektyvas, kuris tikrai liaudinis — lietuviškas ir kurį galėtų tuoj Maskvon vežtis: Filharmonijos Liaudies Ansamblis. Atsiduso ansambliečiai ir atsigavo net lietuviai partiniai. Tik tada buvo leista ansambliui atlikti uždarus koncertus vietinės rinktinės kariams, jau įjungtiems į raudonąją armiją. Tie uždari pasirodymai virto tokiomis giliomis, nuoširdžiomis patriotinėmis demonstracijomis, kad kompartijos pareigūnai išbalo ir apie viešus koncertus ir kalbėti nebenorėjo...

Visuomenei ansamblis pradėjo koncertuoti tik vokiečių okupacijos metais. Juo susidomėjo Berlyno televizijos stotis, jo dainos per radiją palaikė lietuvių rezistencinius jausmus, ansamblio koncertinė kelionė po visą Lietuvą buvo triumfalinis žygis! Galop vokiečiai jį uždarė kartu su Filharmonija — dideliam sovietų pasitenkinimui. Po 1944 m jie atkūrė ansamblį jau nebe dainų ir šokių liaudies ansamblio" vardu.

Ir štai, kovo mėn. 11 d. maskoliški "radijotai" iš Maskvos skelbia ir leidžia šokėjai Gudinskaitei tariamai "patvirtinti", kad "... ansambliui gastrolės Maskvoje nebe pirmos", nes "jis susikūrė 1943 m. ant rusų upės Volgos krantų..." Iš Vilniaus tokių naujienų paskelbti, matyti, nedrįso... Iš suteiktų ordinų matome, kad daugumą ansamblio dalyvių sudaro — senoji komanda! Kaip galėjo Švedas, Stepulis, Servas ir daugybė kitų koncertuoti Lietuvoje 1943 m. ir tuo pačiu laiku burliokauti ant Volgos krantų? Norai be galo gražūs: čia norima vadinamosios "Lietuviškos divizijos" karių teatrui priskirti ansamblio nuopelnus! Tasai tai kūrėsi ant Volgos krantų — tiesa. Jo dalyviai buvo raudoni ir paraudonavę pirmosios bolševikų "vyriausybės" nariai bei prievarta išvežtieji meno darbuotojai. Kaip ten bebūtų: joks bolševikų manevras mūsų akyse nesuteps liaudies ansamblio gražios ir šviesios misijos! Jo pavyzdžiu sekdami, mūsų tremties chorai ir šokių rateliai kuo plačiausiai išgarsino mūsų liaudies meną laisvajame pasaulyje — ir be dekadų!

Po dekados pasipylė ordinų lietus

Aukščiausią Tarybų Sąjungos menininko garbės laipsnį — "TS liaudies artistas" — gavo kompoiztoriai prof. B. Dvarionas, J. Švedas ir aktorius J. Siparis (sen.). Jeigu kas nors iš šitų bolševikinių kūrybos perlų liks laisvai ateičiai — tai bus muzikos kūriniai. Niekas dar nesugebėjo muzikai nustatyti bolševikinį turinį — o pavadinimai reikšmės neturi. Jeigu kokiai nors meno šakai, tai muzikai kaip postulatas ir nepakeičiama taisyklė lieka šie Maironio žodžiai:

Neprigulmingas, neveidmainingas,
reikšti teisybę daug turi drąsos,
Menas galingas ir stebuklingas —
Menas niekuomet nelenkia galvos!

(Elta)

(Galas)

L.S.S. Literatūros Fondas

Šių metų gegužės ir birželio mėn. L.S.S. Literatūros Fondas gavo:

Aukų: L. D. D. 7-ji kuopa, Brooklyn, N. Y., — $100; Fr. Lavinskas, Brooklyn, N. Y. — $10; Stepas Bredes, Brooklyn, N. Y. — $10; P. Brazaitis, Dorchester, Mass., (pobūvio pajamų likutis) — $6.60; K. Venslauskis. Montello, Mass. — $5; M. L. Balshūnas, Detroit, Mich. — $5; P. Pivaronas, Pittsburgh, Pa. — $1. Viso $137.60.

Į dalininkus įsirašė: V. Dagilis, Toronto, Ont. — $10. Viso $147.60. Š. m.gegužės 1 d. (paskelbta "Keleivyje" Nr. 19, 12. V) — $1490.29. Viso liepos 1 d. $1637.89.

Lietuvių Socialdemokratų Sąjungos Literatūros Fondo vadovybė, tardama ačiū aukotojams ir rėmėjams, primena visiems šviesios minties draugams apie LSS Lit. Fondo egzistavimą ir prašo jo neužmiršti.

L. S. S. Literatūros Fondo vardu

K. Bielinis,
Sekretorius ir Finansų Sekretorius

UNITED PRESS-NAUJIENŲ Radiophoto

Minia stebi gelbėjimo vykdymą po to, kai staiga užtelėjęs vanduo nušlavė nuo Chicagos prieplaukos (kairėje) į ežerą apie 20 ankstyvų žvejų. Atsiradus pasikeitimams atmosferoje, oro spaudimas sudarė ežere bangą, kuri vadinasi "seiche" ir kurios pasėkoje yra ne maža žuvusių ir dingusių.

Dr. Vincas Kožica

Išlaikė valstybinius egzaminus Ohio ir Illinois valstijose

Kaip daugelio tremtinių, Dr. Vinco Kožicos kelias vingiuotas ir ne vien rožėmis kaišytas...

Gimęs Andriekų kaime, Vilkaviškio apskrity, ūkininkų šeimoj. Mokslus pradėjo Žaliojoj, kur baigė pradžios mokyklą. Vėliau Vilkaviškio "Žiburio" gimnazija, Vytauto Didžiojo universiteto medicinos fakultetas Kaune (baigė 1936 metais).

Gydytojo stažą atliko universiteto klinikose Kaune ir apskrities ligoninėje Alytuj. 1938 m. vasarą dirbo Birštono kurorte, vėliau universiteto klinikose Kaune. Atgavus Vilnių, 1939 m. gale išvyko dirbti į sostinės Raudonojo Kryžiaus ligoninę-chirurginę kliniką. Vokiečių okupacijos metais Vilniuje buvo Lukiškių kalėjimo vyr. gydytoju, vėliau kalėjimo ligoninės konsultantu. 1942 m. perkeltas į Vilniaus universiteto klinikas, kur dirbo iki pasitraukimo į Vokietiją (1944 m. vasaros), šalia to dargi skaitydamas paskaitas Raudonojo Kryžiaus gailestingųjų seserų ir akušerių mokyklose. Tremty per Vieną pateko į Magdeburgą, kur dirbo pas žymų chirurgą, prof. Toelle. 1945 m. vasarą, kai aliantai Magdeburgą atidavė rusams, dr. Kožica atvyko į Hildesheimą, prie Hanoverio ir, su kitataučiais D. P. gydytojais suorganizavo D. P. ligoninę; ten vadovavo chirurginiam skyriui. Vėliau persikėlė į Hanau lietuvių stovyklą ir gilino medicinos žinias Frankfurto a. M. Goethes universitete. Kurį laiką dirbo Heilbronno D. P. ligoninėje.

Į J. A. Valstybes atvyko 1949 metais. Atlikęs vienerių metų stažą Oak Park, Illinois, ligoninėj, kurį laiką dirbo rezidentu Chicagoj. 1953 m. gale išlaikė valstybinius egzaminus Ohio valstijoj, o šių metų pradžioj ir Illinois valstijoj. Šiuo metu dirba Windsor Hospital, Chagrin Falls, Ohio.

Kaip matome iš aukščiau pasakyto, dr. Vincas Kožica yra tinkamai pasiruošęs gydytojas, o jo chirurginis peilis, tikime, piaus reikiamą vietą... Daktarui Vincui lieka palinkėti geriausios sėkmės! *-an-*

Skaitykite "N-nas"

DĖL NAMAM REIKMENŲ VISUOMET LANKYKITE ŠIĄ

ERDVIĄ IR PATOGIĄ SENIAUSIĄ LIETUVIŲ BENDROVĖS KRAUTUVĘ

PROGRESS FURNITURE Co.

4181-83 ARCHER AVE.
Tel.: LAfayette 3-3171
Brighton Parko Kolonijoje.

KAS DIENĄ ČIA RASITE DIDŽIAUSIAS PREKIŲ VERTYBES
Naujausių madų, geryjų išdirbysčių rakandų, kaurų, pečių, televizijos aparatų, refrigeratorių, plovyklų, vaikams rakandų ir visų kitų namam reikmenų. LENGVI IŠSIMOKĖJIMAI PRITAIKOMI VISIEMS.

10 ATSAKYMŲ

KODĖL APSIMOKA TAUPYTI STANDARD FEDERAL ĮSTAIGOJE

1. Ji yra stipriausioji taupymo įstaiga.
2. Dabar ji moka 3% dividendą.
3. Ji yra grynai lietuviška įstaiga.
4. Jos Atsargos Fondas didesnis negu $3,600,000.00.
5. Cash, Gov't. Bonds ir G. I. paskolų, dalinai garantuotų U. S. Gov't., $34,000,000.00.
6. Namai ir visi įrengimai priklauso Standard Federal, bet knygose jų vertė yra tiktai $1.00.
7. Ji saugiai ir konservatyviai vedama.
8. Per 45 metus ji visados visiems išmokėjo pagal pareikalavimą.
9. Visuose jos skyriuose mandagus ir teisingas patarnavimas.
10. Kiekvieno sąskaita F. S. & L. I. Corp. apdrausta iki $10,000.00.

PINIGAI PADĖTI PRIEŠ 11-TĄ MĖNESIO DIENĄ NEŠA DIVIDENDUS NUO PIRMOS.

TURTAS — $44,000,000.00

JUSTIN MACKIEWICH, President

ĮSTAIGOS VALANDOS: Kasdien nuo 9-tos ryto iki 4 valandos po pietų.
Ketvirtadieniais nuo 9-tos valandos ryto iki 8 val. vakaro.
Trečiadieniais visai neatidaroma.

Standard Federal Savings

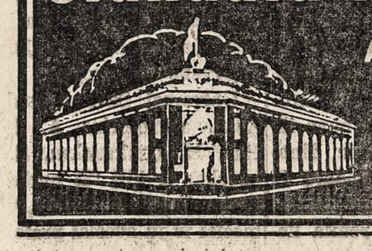

AND LOAN ASSOCIATION OF CHICAGO
4192 ARCHER AVE., CHICAGO 32
(Archer Ave. at Sacramento)
PHONE: VIrginia 7-1141

PASIMATYKITE SU STANLEY LITVINU

APIE JŪSŲ INSULIACIJOS PROBLEMAS
DABAR YRA LAIKAS ĮRENGTI SAVO NAMĄ ŽIEMAI
* * *
Mes turime išdirbtą reputaciją pilno pasirinkimo A-1 rūšies stako lentų ir namams materiolų.

CARR-MOODY LUMBER COMPANY
3039 SO. HALSTED STREET Tel. VICTORY 2-1272
STANLEY LITWINAS, Mgr. — LIETUVIAI SALESMONAI.

SHULMISTRAS & Co.
INSURANCE
REAL ESTATE
4004 S. ARCHER AVE.
CHICAGO 32, ILL.
LAFayette 3-6300
ARCHER CURRENCY EXCHANGE

C. L. D. D.

Tel.: PRospect 8-1717
DR. S. BIEŽIS
GYDYTOJAS IR CHIRURGAS
3148 WEST 63rd STREET
Val.: kas dieną po pietų 1-3; vak. 7-8, tiktai antradieniais ir penktadieniais. Trečiad. ir sekmad. ofisas uždarytas.
Rez. 3241 WEST 66th PLACE
Phone: REpublic 7-7868

Ofiso telef.: VIrginia 7-0036
Rezidencijos: BEverly 8-8244
DR. T. DUNDULIS
GYDYTOJAS IR CHIRURGAS
4157 ARCHER AVENUE
Ofiso valandos:
Nuo 2—4 ir nuo 6—8:30 val. vakaro.
Šeštadieniais nuo 2 iki 4 po pietų.
Trečiadieniais pagal sutartį.

DR. STRIKOL
GYDYTOJAS IR CHIRURGAS
4645 SO. ASHLAND AVENUE
Ofiso valandos: nuo 2—4 ir 6—8; Ser., Subat. ir Nedėl. tik susitarus.
Ofiso Telefonas: YArds 7-4787
Namų Telefonas PRospect 6-1930
Jei neatsilieps viršutiniai telefonai, šaukite MIdway 3-0001

DR. BRUNO J. ZUBRICKAS
GYDYTOJAS IR CHIRURGAS
2951 WEST 63rd STREET
(netoli Sacramento Ave.)
Valandos: 2—4 po pietų ir 7—9 vak., trečiad. ir sekmad. pagal susitarimą.
Telefonas: HEmlock 4-7899
Namų tel.: HIlltop 5-2557

KITI LIETUVIAI DAKTARAI

DR. JUZE AGLINSKAS
GYDYTOJA IR CHIRURGĖ
Vaikų ir Moterų Ligos
5159 SO. DAMEN AVENUE
Medicine and Surgery Building
Valandos: Pirm. 10-4, antr. 10-1 ir 6-9, treč. 10-4, penkt. 10-1 ir 6-9, šešt. 10-12
Ofiso: PR 6-7800 — Namų TR 4-1765

Dr. Kęstutis Aglinskas
GYDYTOJAS IR CHIRURGAS
2300 WEST 51st STREET
Val.: Pirm. ir antr. 10—12, ketv. ir penkt. 6—8 p. p., treč. ir šešt. pagal susitarimą.
Telef.: ofiso PRospect 6-1795
Rezid.: TRiangle 4-1765

DR. PETER BRAZIS
PHYSICIAN AND SURGEON
2434 WEST 71st STREET
CHICAGO, ILL.
Telefonai:
Ofisas: HEmlock 4-5849
Rezidencija: HEmlock 4-2324
OFISO VALANDOS:
Pirmad., Ketvirt. ir Penktadieni nuo 1-4 ir 7-9, Antrad. nuo 1-5, Trečiad. ir Šeštadieni tiktai susitarus.

Tel. ofiso: VI 7-0600; rez.: VI 7-7303
DR. BR. GAIŽIUNAS
GYDYTOJAS IR CHIRURGAS
4055 ARCHER AVENUE
(Kampas Archer ir California Ave.)
VAL.: 2—4 po pietų ir 6—8 vakare, šeštadieniais 2—7 p.p., išskyrus sekm.

Telef. ofiso: LAfayette 3-1707
Rez.: FIllmore 3-8614 (Maywood, Ill.)
DR. S. GEŠTAUTAS
GYDYTOJAS IR CHIRURGAS
Spec. širdies, vidaus ir vaikų ligos.
4055 SO. ARCHER AVE.
(kampas Archer ir California Ave.)
Valandos: antr. ir ketv. 6-8 po pietų. Šeštadienį 2-4 po pietų.

Rezid. telef.: STewart 3-4511
Ofiso telef.: YArds 7-1166
DR. J. GUDAUSKAS
GYDYTOJAS IR CHIRURGAS
756 WEST 35th STREET
Kampas Halsted ir 35-tos gatvės.
Valandos: 1-4 p. p. ir 6:30-8:30 val. kasdien. Trečiadieniais uždaryta. Šeštadieniais nuo 1 iki 4 po pietų.

DR. A. JENKINS
PHYSICIAN AND SURGEON
(Lietuvis Gydytojas)
2500 WEST 63rd STREET
Ofiso val.: kasdien nuo 2—4 po pietų ir 7:30—9 vakaro.
Trečiad. ir šeštad. uždaryta.
Ofiso Telef.: PRospect 6-3838
Rezid. Telef.: REpublic 7-9199

GRovehill 6-1595
Dr. Aldona A. Juska
AKIŲ LIGŲ SPECIALISTĖ
IR PRITAIKO AKINIUS
Valandos: 9-12, 7-9 pagal susitarimą, išskyrus trečiadienius ir šeštadienius.
2422 W. MARQUETTE ROAD

Tel. ofiso GR 6-4322. Rez. HI 5-2626
DR. JOSEPH W. KADZEWICK
(LIETUVIS)
GYDYTOJAS IR CHIRURGAS
Priėmimo valandos tiktai susitarus: nuo 2 iki 4 v. p. p. ir nuo 7 iki 9 vak., išskyrus trečiadienius.
MANOR MEDICAL ARTS BLDG.
6400 SO. KEDZIE AVE.

Ofiso ir buto telef.: OLympic 2-1381
DR. F. V. KAUNAS
GYDYTOJAS IR CHIRURGAS
1336 SO. 49th COURT, CICERO
Priėmimo val.: Kasdien 10-12 val. ryte ir 5-8 val. vak. Šeštad. 10-2 ir 4-6.
Butas: 1832 So. 49th Court, Cicero.

Dr. A. Valis - Labokas
GYDYTOJAS IR CHIRURGAS
Spec. Moterų Ligos
3267 SO. HALSTED STREET
Telefonas: DAnube 6-1125
Valandos: 1-4 ir 6-8 vakaro.
Šeštadieniais 1-4 val. po pietų.

Telef.: Ofiso ir buto OLympic 2-4159
DR. P. KISIELIUS
GYDYTOJAS IR CHIRURGAS
1435 So. 49th Ct., Cicero, Ill.
Kasdien 1—3 val. ir 6—8 val. vakaro.
Šeštadieniais 12—2 val. ir 3—5 v. v.
Butas 1604 So. 49th Ave., Cicero, Ill.

Pirkite JAV taupymo bonus.

Ofiso telefonas: LAfayette 3-3210
Jei neatsiliepia šaukite KEdzie 3-2868
Dr. Emily V. KRUKAS
GYDYTOJA IR CHIRURGĖ
4146 SO. ARCHER AVE.
Val.: kasdien po pietų nuo 12-2:30
Daily afternoons.
Vakarais: pirm., antrad., ketvirtad. 6—8:30. Trečiadieniais tik susitarus.

Telefonai: ofiso GRovehill 6-5399
Rezid.: PRospect 6-4732
DR. A. MACIŪNAS
GYDYTOJAS IR CHIRURGAS
Spec. chirurginės ligos
2423 WEST 63rd STREET
(kampas 63rd ir Artesian)
Ofiso val.: 2-4 ir 6-8 v. p. p. kasdien
Trečiadieniais uždaryta. Šeštadieniais iki Labor Day uždaryta.

DR. EDWARD B. MURAUSKAS
GYDYTOJAS IR CHIRURGAS
OFISAS:
2750 WEST 71st STREET
(prie California Ave.)
Valandos pagal susitarimą.
Ofiso telefonas: GRovehill 6-1321
Jei neatsiliepia VIncennes 6-3900

DR. CONSTANCE O'BRITIS
PHYSICIAN AND SURGEON
2408 WEST 63rd STREET
Tel.: HEmlock 4-5524
Hours by appointment only.

DR. Z. RUDAITIS
GYDYTOJAS IR CHIRURGAS
SPEC. ORTOPEDIJA—
kaulų ir sąnarių ligos.
2435 WEST 69th STREET
Telefonas: REpublic 7-2290
Val.: kasdien 6-8 val. vak., šešt. 11-1 ir kitomis dienomis susitarus.

Dr. Fl. Tallat-Kelpša
Dr. E. Tallat-Kelpša
GYDYTOJAI IR CHIRURGAI
MARQUETTE PARKO OFISAS:
2656 WEST 63rd STREET
(kampas Washtenaw ir 63rd St.)
Kasdien 3-5, išskyrus antr. ir ketv.
Kasdien 6-8:30, išskyrus treč. ir šešt.
Tel.: PRospect 6-8548.
Cicero ofisas: 5002 West 16th Street.
Kasdien 6-8:30, antrad. ir ketv. 1-3, šeštadieni 11-1.
Telef.: TOwnhall 3-0959
Namų telef.: HEmlock 4-7080
Kitu laiku tik susitarus.

Telefonai: ofiso CLiffside 4-0253
Rezidencijos: YArds 7-6388
DR. A. Z. ŠAULYS
GYDYTOJA IR CHIRURGĖ
4645 S. ASHLAND AVE. (kmb. 211)
Pirm., Antr., Ketv. ir Penktad. 6:30—8:30 val. vak. Šeštadieni 2—4 v. p. p.

DR. V. P. TUMASONIS
GYDYTOJAS IR CHIRURGAS
Spec. chirurginės ligos.
Ofiso telef.: HEmlock 4-2123
6255 SO. WESTERN AVENUE
Rezid. telef.: PRospect 6-8484
Val.: 2-4 ir 6-8 vak. Šešt. tik 2-4 p. p.
Neturi valandų trečiadieni ir sekm.

Tel.: YArds 7-3526 — YArds 7-7410
DR. G. J. BYLAITIS
Nervų, vidaus ir vaikų ligos
Val.: penktad. 7 P. M. iki 8:30 P. M., kitomis dienomis tik susitarus.
DR. J. G. VALAITIS
Val.: kasdien 6:30-8:30, šešt. 4-6.
4038 SO. ARCHER AVENUE

Telef.: ofiso PRospect 6-9400
Rezid.: HEmlock 4-3851
Dr. Ona Vaškevičius
(VAŠKEVIČIŪTĖ)
GYDYTOJA - CHIRURGĖ
6560 SO. WESTERN AVE.
Val.: kasdien nuo 1-3 popiet ir nuo 6-8 val. vakaro; šeštad. 1-4 popiet; trečiad. ir kitu laiku tik susitarus.

Tel.: ofiso VI 2-1581, rez.: VI 2-0742
DR. V. VILEIŠIS
GYDYTOJAS IR CHIRURGAS
802 WEST 31st STREET
(kampas Halsted ir 31-os gatvių)
Priėmimo valandos: 2-4 ir 6-8 val.
Šeštadieniais 2-4 val. po pietų.
Sekmadieniais uždaryta.

Orthopedas - Protezistas
P. ŠILEIKIS
Kaulų fraktūroms įtvarai, Polio-Cerebral Palsy ir įvairioms vaikų bei suaugusiųjų deformacijoms pašalinti spec. Aparatai. Amput. kojoms ir rankoms visų sistemų Protezai. Orthop. pėdos Plokštelės (Arch Supports). Moterims, vyrams ir vaikams įvairių tipų med. Bandažai ir t.t.
VAL.: 9—4 ir 6—8. Šeštadieniais 9—1
ORTHOPEDIJOS TECHNIKOS LABORATORIJA,
1911 W. 59th St., Chicago 36, Illinois
Tel.: PRospect 6-5084

KITATAUČIAI GYDYTOJAI

DR. CHARLES SEGAL
GYDYTOJAS IR CHIRURGAS
4740 So. Ashland Ave.
(2-ras aukštas)
Ofiso telefonas: YArds 7-0554
Jei neatsiliepia šaukite:
Rez. telef.: MIdway 3-2880
OFISO VALANDOS:
Nuo 10 iki 12 val. ryto, nuo 2 iki 4 val. po pietų ir nuo 7 iki 8:30 vakaro.

AR JIESKAI DARBO?
SKAITYK KASDIEN
NAUJIENAS
IR TEMYK SKILTIS
"REIKIA DARBININKŲ"
Lietuviai taipgi perka ir parduoda ir progas sužino tiktai per
NAUJIENAS

IŠ CHICAGOS IR APYLINKIŲ

Jie neturį programos

Demokratų sen. Douglas (Ill.) Springfieldo kalboje kritikavo Illinojaus respublikonus, kurie, esą, neturį programos ir savo rinkiminę kampaniją remią asmeniniais puolimais. Jis kartu kritikavo ir savo varžovą ateinančiuose rinkimuose respublikonų kandidatą į senatorius Meek, kuris esąs tipiškas asmeninių biznio interesų gynėjas. Meek yra kūrėjas ir buv. pirmininkas Illinois Federation of Retail Assn.

Naujas palapinių miestas

Šeštadienį, birželio 26 d. rytą, apie 250 jaunų lietuviškų veidų su skautiška šypsena išvyko į stovyklą. Juos išleido gražus tėvų bei bičiulių būrys. Vadovauja prityrę skautų-čių vadovai.

Ir vėl P. Basčio vasarvietėje suliepsnojo laužai, skamba lietuviška daina ir visur girdisi lietuvių kalba, tarsi tai būtų mūsų tėvynėje Lietuvoje. Stovykla tęsis 3 savaites. Per tą laiką bus stengiamasi išeiti skautinę programą, prisiminti Lietuvą ir pabūti gamtoje, ištrūkus iš suodinos Chicagos.

Sktn. Vengenskas sutiko būti skautų stovyklos sporto vadovu. Pažymėtina, kad jis yra vienas iš veikliausių sporto darbuotojų Chicagoje. P. N.

Gydytojas rastas nekaltas

Dr. L. L. Witkowski, 4531 N. Ashland Av., buvo teisėjo Schiller išteisintas.

Jis neseniai buvo apskųstas vienos 18 m. amžiaus klientės, kad jis ją birž. 23 d. savo kabinete išprievartavęs.

Tuo tarpu tęsiama byla prieš tą pacientę ir jos sužadėtinį E. Fela, 20 m., 1108 N. Ashland, kuriuos gydytojas kaltina norėjusius šantažo keliu iš jo išgauti pinigų ir todėl jį kaltinus išprievartavimu. Fela, esą, norėjęs tuo būdu "pasidaryti" pinigų jo vestuvėms su savo sužadėtine.

Raudonųjų vadas paleidžiamas už $50,000

Komunistų partijos Illinojaus skyriaus buv. sekretorius Claude Mack Lightfoot, neprisipažinęs kaltu, iki teismo paleidžiamas, padėjęs $50,000 užstato.

Lightfoot, 3443 W. 12th Pl., kaltinamas pagal Smith aktą, kuris laiko nusikaltimu pritarimą jėga nuversti JAV vyriausybei.

Kai JV apylinkės teismo teisėjas Sullivan paskaitė jam šį kaltinimą, Lightfoot susimaišė. Bet paskui šis 43 m. amžiaus komunistų veikėjas į teisėjo klausimą, ar jis prisipažįstąs kaltas, atsakė: "Kaltas kuo?". Teisėjas pareiškė, jog jo advokatas pasakysiąs jam, kuo jis kaltas, jei jis dar nežinąs, bet prašė kaltinamąjį atsakyti, ar prisipažįstąs kaltu. Lightfoot atsakė, jog jis nesąs kaltas dėl kaltinimo nuversti valdžią jėga.

JAV prokuroro padėjėjas Parson pareiškė teisėjui, jog Lightfoot slapstęsis nuo FBI trejus metus.

Milijonai labdarai

Mirusi Mrs. M. F. Southwell Worcester, 1323 N. State, savo testamente daugumą savo 5 milijonų palikimo skiria labdaros tikslams. Chicagos meno institutui paskirta jame $500,000, Northwestern universitetui $300,000, taip pat dalis Chicagos universitetui,, įvairioms ligoninėms, klubams, vaikų organizacijoms ir t. t.

Ji mirė birželio 20 d., sulaukusi 93 m. amžiaus. Paliko jos vyras Ch. H. Worcester, pasitraukęs Munising Paper Co. pirmininkas ir iždininkas.

Jau ir anksčiau ši šeima aukojusi nemažas sumas universitetams, ligoninėms ir kt. institucijoms.

Paleisdino nusikaltėlius

Teismo antstolis H. Peterson, 4052 Broadway, buvo atleistas iš pareigų, nes jis prisipažino paėmęs iš vienos moteriškės teisme "dovanų" $5, o po to jo prižiūrimi du nusikaltėliai paspruko iš kalėjimo. Sakoma, kad toji moteriškė buvo atėjusi šių nusikaltėlių aplankyti. Kai ji kalbėjusis su nusikaltėliais, Peterson nusisukęs nuo jų, skaitęs laikraštį, nepaisęs, kas su jais darosi.

UNITED PRESS-NAUJIENŲ Radiophoto

Daugelis ūkininkų turi tokio dydžio šaldytuvus, kad juose telpa tik dienos melžimo pienas. Detroite kilus pieno perdirbimo įmonėse streikui, ūkininkai yra priversti išpilti anksčiau primelžtą pieną, kad atsirastų vietos šviežiam. Ta proga galima įame ir nusimaudyti.

Apklausinėja policininkus dėl kyšių

7 policininkai iš 18 pakviestųjų jau liudijo didžiajam prisiekusiųjų teismui apie tai, ar jie yra ėmę kyšius. Nė vienas neprisipažino.

Tačiau valstybės gynėjas Gutknecht, sako, turįs tam tikrus dokumentus, kurie rodą, kad gemblingo atstovai mokėję po $2,000—1,500 politikams bei apylinkių partijų komiteto pareigūnams.

Taip pat esą paimti iš gemblerių sąrašai, kur nurodoma, kiek gembleriai mokėjo ir kuriems policininkams, nors užrašai ir nesą visai aiškūs visose smulkmenose.

Nuotaikingas pobūvis Jokubkuose

Broliai Dr. Petras ir Jonas Jokubkos, kurie neperseniai atidarė televizijos ir brangenybių prekybą 4102 Archer Ave., birželio 26 d. savo bute surengė nuotaikingas Jonines ir kartu Petrines. Kadangi p. J. Jokubka ketverius metus su viršum išgyveno Anglijoje, Bradforde, ir tenai labai aktyviai rėiškėsi organizaciniame lietuvių gyvenime, tad savo vardinių proga sukvietė visus buvusius bradfordiečius, kurie šiuo laiku gyvena Chicagoje. Jose svečiais su savo šeimomis atsilankė Lekečinskai, Švitrai, Kriščiūnai, Noreikiai, Kasperavičiai, broliai J. ir A. Balčiūnai, P. Pleštys, J. Janulaitis ir Martinkų šeima, tik ką atvykusi iš Anglijos Bradofrdo lietuvių kolonijos. Be jų, dalyvavo dar ir keletas artimesnių p. Jokubkų bičiulių. Svečiai prie gausių vaišių ir gėrimų stalų linksmai šnekučiavosi ir dalinosi gyvenimo įspūdžiais.

Kalbos ir programa

Vėliau šios bradfordiečių sueigos organizatoriams p. Jokubkams susirinkusieji sudainavo "Ilgiausių metų". A. Lekečinskas savo žodyje labai vaizdingai ir tikrai įspūdingai nušvietė Jonines Lietuvoje. Iš jo kalbos kiekvienam vėl prisiminė tie plaukiantieji Nemunu žalumynais išpuošti garlaiviai, kuriais, orkestrams grojant, krykštaująs jaunimas ir džiūgaująs senimas pro Vilkiją, Veliuoną, Plokščius, Gelgaudiškį, Jurbarką, Sudargą plaukė į Rambyno kalną į Joninių iškylą. Laisvės metais Jonines iškilmingai šventė visa Lietuva, kiekviename jos kampelyje liepsnojo Joninių laužai, jaunimas linksminosi, šoko, būrė savo ateitį, ieškojo to legendarinio paparčio žiedo. Neatsiliko ir senimas, suėję į Joninių parengimą, vaišinosi, šnekučiavosi, linksminosi.

J. Jokubka savo kalboje palietė daugiausia solidarumą, kuris reikalingas ypatingai čia mums išeivijoje. Pailiustravo daugelį gražių solidarumo pavyzdžių, kurie lietuviško susipratimo dėka buvo pasiekti Anglijoje lietuvių tarpe. Toliau sekė dainos, kupletai, pašnekėsiai. Svečiai, padėkoję p. Jokubkams už vaišes, nakties vėlumoje išsiskirstė į savo namučius.

Kalbant apie p. Jokubkas, tenka pažymėti, kad jie visuomet buvo ir yra dosnūs Lietuvos laisvinimo reikalams, labdarybei ir kt. Vos tik pradėję prekybą, paskyrė Balfui vertingą laikrodį, kuris pikniko metu buvo išleistas loterijos būdu, ir, žinoma, šelpiamiesiems susidarė iš to neblogas įnašas.

Jokubkai visuomet remia lietuvišką veiklą, tad juos ir biznyje ne tik buvę bradfordiečiai bet ir visi tautiečiai nuoširdžiai paremia.

Linki p. Jokubkams geriausios sėkmės biznyje ir jų asmeniniame gyvenime buvę bradfordiečiai, o dabar esantieji Chicagos "piliečiai". (j).

Humboldt Parko Klubo išvyka

Pereitą sekmadienį (birž. 27 d.) Jefferson rezervate, Indian Road ir Central Ave., įvyko Humboldt Parko Lietuvių Klubo išvyka į gamtą.

Po lapuotais medžiais buvo vėsu, juo labiau, kad buvo vėsi diena ir pro atvirą lauką pūtė vėsus šiaurės vėjelis.

Susirinko nemažas šiaurinės miesto dalies lietuvių būrelis. Ponas Benekaitis, prie specialiai įrengto "bufeto", žiūrėjo, kad svečiai būtų neištroškę. Prie stalų susėdę vyrai diskutavo politinius reikalus, o moterys vėl savais pokalbiais buvo užimtos. K. Čepukas, kaip senas šios kolonijos gyventojas, prisiminė anuos laikus, kada šiame kalnelyje buvo daug kalbų pasakyta, o dabar toj vietoj padaryta vieta automobiliams pasistatyti... Viskas pasikeitė, bet lietuvių gyvenime Jeffersono giria paliko daug atsiminimų. Čia moksleiviai susirinkdavo, socialistai, komunistai ir Šv. Mykolo parapija gegužines rengdavo. Čia buvo ir rašytoja Žemaitė atvykusi, kai ji gyveno Chicagoje.

Universal Savings and Loan Assn. sekretorius A. Ripkevičius, M. Grakauskas, S. Jokubauskas ir kiti "iš nuobodumo" kortomis palošė. Žodžiu, visi klubiečiai ir jų svečiai praleido dieną labai geroje nuotaikoje. Nebuvo V. Pačkausko, kuris paprastai visur dalyvauja. Jis yra išvykęs į SLA seimą Wilkes - Barre, Pa., 226 kuopos atstovu. Teko susitikti su buvusiais Humboldt Parko gyventojais, kurie dabar yra išsikėlę toliau į šiaurę, atseit, J. Kriaučiūnai, Buneckis, J. Kazlauskas, Harmonas ir Lungevičius. Pasigesta ir Dr. A. Montvido.

Į pavakarę gegužinėn atvyko netikėtas svečias — teisėjas A. Wells su ponia.

Radišauskai, Milaševičius, ponia Ascilla ir kt. yra daug dirbę vienokiu ar kitokiu būdu lietuvių naudai, buvo atvykę.

"Naujienų" vajaus atstovė p. Ona Sudeikienė, darbšti naujų skaitytojų dienraščiui rinkėja, taip pat buvo šioj gegužinėj. Žinoma, visų čia negalėjau suminėti. Daugelio reporteris nei nepažįsta. Sp. Koresp.

Tik "Naujienos" rašo tiesą—neša laimę, mokslą, šviesą.

TIKRA
kaip kad yra 56 parašai
Nepriklausomybės
Deklaracijoj

Pirmasis vyras, padėjęs savo John Hancock Nepriklausomybės Deklaracijoje, buvo John Hancock! Po jo sekė 55 kiti. Mes nežinom, kas pirmas paėmė 7 Crown gėrimą, bet žinome kiek milijonų sekė! Ji yra visų laikų populiariausia degtinė!

Tark Seagram's ir būsi UŽTIKRINTAS

Seagram-Distillers Corporation, New York City. Blended Whiskey. 86.8 Proof. 65% Grain Neutral Spirits.

CLASSIFIED ADVT.

REAL ESTATE FOR SALE
Namai, Žemė — Pardavimui

LIETUVIŲ PAMĖGTAM

Marquette Parke parduodamas dailus mūrinis namas. 3 butai po 5 kambarius ir 3 kamb. butas su baldais rūsyj. Centralinis šildymas. 3 šaldytuvai ir kt. $34,500.

Marquette Parke arti krautuvių ir gero susisiekimo parduodamas mūrinis 5 kambarių bungalow. Rūsyje įrengtas dar 4 kambarių butas, kuris neša $50 nuomos per mėnesį. Automatinis šildymas. Dvigubas garažas. Visa kaina tik $16,500. Geresnio pirkinio nesulauksit! Pamatymas nieko nekainuoja—tik paskambinkit man!

P. LEONAS
F. H. HALVORSEN CO.
REAL ESTATE
3145 West 63rd Street
Tel.: PRospect 8-0097

NAMŲ REMONTAS
(REMODELING)
Atlieku cemento, karpenterio, mūro ir kitus darbus. Iki $2,500 nereikia nieko įmokėti, o už didesnius darbus susitarsime.
Dirbu Chicagoje ir priemiesčiuose.

PETRAS POCIUS
6828 So. Maplewood Ave.
REpublic 7-1223

Tarpininkaujame perkant ir parduodant namus, biznius ir kt. nuosavybes. Parūpiname paskolas, visų rūšių apdraudas ir sutvarkome bei notarizuojame klijentams nemokamai nuosavybės dokumentus.
KUTRA - NORKUS REALTY
2405 W. 51st Street. PRospect 6-7238
RE 7-7321 (vak.) WA 5-5699 (vak.)

GENERAL CONTRACTOR
STANDARD BUILDERS, INC.
726 W. 18th Street, Chicago 16, Ill.
CHesapeake 3-1535
Lietuvių statybos bendrovė. Stato namus pardavimui, pagal užsakymus ir atlieka remonto darbus.

NAŠLĖ parduoda greitai mūrinį 2-jų aukštų namą, 3-4-6 kambariai. Garo stokerių apšildymas, 2 automobilių garažas. Arti 79-tos ir Emerald Ave. Bažnyčios ir mokyklos. Apžiūrėti susitarus šeštadienį, sekmadienį. Tuoj galima užimti. Įkainuotas $16,000. Skambinkite Cicero, TOwnhall 3-3586

PARDAVIMUI 6 kambarių mūrinis katedžius. Pilno dydžio pastogė. Po visu namu beismontas. Alyva furnasu šildomas, 2 karų garažas.
Tel.: CHesapeake 3-1271

4 KAMBARIŲ MŪRINIS BUNGALOW ARTI 31-tos ir PULASKI ROAD. Gazu šildomas, insuliuotas, švarus. Kaina $15,500. Svoboda, 3739 W. 26th St. LAwndale 1-7038.

HELP WANTED — MALE
Darbininkų Reikia

TURRET LATHE
OPERATORIAI

- GEROS DARBO SĄLYGOS
- GERAI STOVINTI KOMPANIJA
- NUOLATINIS DARBAS
- GERAS ATLYGINIMAS
- DAUGELIS PRIEDŲ

Siųskite pavardę, adresą ir telefoną šiuo adresu:

NAUJIENOS
Box 4516 — 1739 So. Halsted Street
CHICAGO 8, ILLINOIS

Garsinkitės "N-nose"

REIKALINGAS indų plovėjas ir virtuvės darbininkės, dirbti lietuviškoje valgykloje. Kreipkitės 3206 S. Halsted Street.

HELP WANTED — FEMALE
Reikia Darbininkių

VICTORY MEMORIAL HOSPITAL, STANLEY, WISCONSIN,
has unusually attractive vacancies for
REGISTERED GRADUATE NURSES
FOR GENERAL DUTY
Excellent starting salary — 44 hour week — 2 week paid vacation
Good working conditions — Pleasant location
"YOU'LL ENJOY WORKING HERE"
Applicants must be graduates of accredited schools of nursing and licensed or eligible for license in the State of Wisconsin.
Write full details of education and experience including registration numbers to:
ADMINISTRATOR,
VICTORY MEMORIAL HOSPITAL
STANLEY, WISCONSIN

SHORT OF NURSES
Hospital in Beautiful Kentucky Town
Has Attractive Vacancies for
R. N's FOR GENERAL DUTY

- GOOD WORKING CONDITIONS
- PLEASANT ASSOCIATES
- BLUE CROSS

Write, Phone or Wire:
HARLAN HOSPITAL
209 EAST MOUND STREET
HARLAN, KENTUCKY

REIKALINGAS bartenderis ir indų plovėjas, vyras arba moteris. Geras mokestis. 2140 So. Halsted Street.

FARMS FOR SALE
Ūkiai Pardavimui

120 AKRAI netoli Wisconsin Dells. Modernūs geri pastatai. $4,900. Fred Herther, Grand Marsh, Wisconsin.

WISCONSIN DELLS
20 akrų farma, pusė apsodinta medžiais. 5 kambarių namas, kiti pastatai. Visi nauji miesto patogumai. Netoli ežerų, vasarnamių. Tikras pirkinys, $5,900. Rašykite: L. Žemaitis, Route 4, Wisconsin Dells, Wis.

RESORTS AND VACATIONING
Kurortai ir Atostogų Vietos

BEVERLY SHORES, Ind., vasarvietėje labai gražioje vietoje prie Michigan ežero išnuomojami šeimoms po 2 ir 4 kambarius butai su visais patogumais. Kreiptis: Mrs. E. Kaminskas, TOwnhall 3-1964.

PERSONAL
Asmenų ieško

PAIEŠKOMA PRANĖ ČINČIKAITĖ, o ne kaip per klaidą buvo skelbta Bronė Cicėnaitė. Yra žinių iš Lietuvos. Kreiptis: J. Kirvaitis, HEmlock 4-4033

AUTOMOBILES—TRUCKS
Automobiliai — Sunkvežimiai

PARDUODAMAS geram stovyje 1947 metų Hudson Super 6, 4 durų sedan. Pigiai. 7215 So. Sacramento Ave. HEmlock 4-6129

RENTING IN GENERAL
Nuomos

3 DALINAI furnišiuoti, apšildomi katedžiai. Gali būti išnuomoti ištiesiems metams arba tiktai vasarą savaitemis, arti Lake Michigan, 135 mylios nuo Chicagos.
Mrs. S. Kazin, 10840 S. Vernon Ave.
WAterfall 8-1247

IŠNUOMOJAMAS vienas furnišiuotas kambarys merginai ar vedusių porai. Šaukite YArds 7-0497

BUSINESS CHANCES
Biznio Progos

GROSERNĖ ir maisto krautuvė. Geras biznis. 4 kambarių apartmentas užpakalyje. Prieinama renda. 18-tos ir Halsted apylinkėje. Prieinamai. CHesapeake 3-4799

PARDUODAMA grosernė ir mėsos krautuvė su gražiu 4 kambarių butu. Gerai veikiantis biznis. Nuoma $60. VIrginia 7-1664

PARDUODAMA dėl ligos taverna. Gerai einantis biznis. Bargenas. Šaukite TOwnhall 3-9549.

PARDUODAMA batų taisymo dirbtuvė. Visi beveik nauji Landis įrankiai. 619 W. 18th St. Namų adresas 1934 Canalport Ave. CAnal 6-4979.

MISCELLANEOUS
Įvairūs Dalykai

JONAS CONRAD
TUCK POINTING BIZNYJE
Atnaujina pasenusį namą, pripildo lietaus išplautus plytų tarpus. Taiso kaminus ir apie langų rėmus. Daugelio metų patyrimas darbe. Reikalui esant, kreipkitės į lietuvį — J. CONRAD, 5242 S. Artesian Ave GRovehill 6-4177

Skaitykite "N-nas"