MIDWEST INTER-LIBRARY CENTER CHICAGO

ORAS

Protarpiais lietus, temperatūra apie 90 laipsnių. Saulė teka 5:20, leidžiasi 8:29.

NAUJIENOS

THE LITHUANIAN DAILY NEWS

The First and Greatest Lithuanian Daily in America

NAUJIENOS
The Lithuanian Daily News
Published by The Lithuanian News Publishing Co., Inc.
1739 So. Halsted St., Chicago 8, Ill.
HAymarket 1-6100

Over One Million Lithuanians In The United States

Midwest Inter. Library Center 5721 Cottage Grove Ave

VOL. XLI Kaina 5c Gr. 8, Ill. Šeštadienis, Liepos-July 3 d., 1954 m. Price 5c 156

GVATEMALOS SUKILELIAI PASIRASE SUTARTI

TREČIOJI SLA SEIMO DIENA

WILKES-BARRE, Pa. — Birželio 30 d., kol prieita prie esminių šios dienos Seimo darbų, prezidentas K. J. Kalinauskas paskyrė Komisijų komisiją, pareikšdamas, kad šios komisijos nariai neužims vietos jokioj kitoj komisijoj.

Į Komisijų komisiją paskyrė Dr. A. Kapochy iš Boston, Mass.; P. Grybienę iš Chicagos, Ill., ir adv. Antaną Olį iš Chicagos, Ill.

Iždininko pranešimas

Po minėtos komisijos paskyrimo einama prie iždininko raporto. Jis buvo trumpas, tiksliis ir priimtas vienbalsiai. Iždo globėjų raportas taipgi priimamas ne taip, kaip knygoje parašytas, bet iždo globėjas J. Maceina pats paskaito, kas knygoje yra parašyta.

Po raporto skaitymo delegatas S. Mockus ir delegatas S. Gegužis duoda paklausimus iždo globėjams dėl Atlantic City namo įplaukų ir išlaidų, nors iždo globėjai raportavo, kad Atlantic City namas davęs uždarbio apie $800, bet tas uždarbis ne visiem aiškus. Kiti delegatai duoda paklausimus dėl pastoviųjų komisijų išlaidų ir dėl skirtingų sumų, paduotų turto sekretoriaus ir iždo globėjų raportuose. Po visų aiškinimų iždo globėjas Maceina sutiko pataisyti tas vietas, kur buvo neaiškumų ir raportas buvo primtas.

"Tėvynės" reikalai

Tėvynės redaktoriaus raportas buvo priimtas, kaip knygoje parašytas, bet delegatas Praškevičius padaro Tėvynės redaktoriui keletą paklausimų dėl Apšvietos komisijos, kur ji padeda Tėvynės redaktoriui, ir ar iš viso yra reikalinga Apšvietos komisija? Tėvynės redaktorius p. Vasil trumpai apibudina Apšvietos komisijos pareigas ir pareiškė, kad Apšvietos komisija atlieka svarbias pareigas. Daugiau jokių paklausimų nebuvo ir Apšvietos komisijos raportas priimamas vienbalsiai.

Daktaras kvotėjas S. Biežis perskaito savo trumpą raportą ir raportas priimamas be diskusijų.

Kontrolės komisijos darbai

Seimo darbų knygoje atspaustas tik kontrolės komisijos nario J. Arlausko raportas. Adv. Laukaičio ir Mikužiūtės raportų darbų knygoje nėra.

E. Mikužiūtė paaiškina, dėl kurių priežasčių jos ir Laukaičio raportų nėra knygoje. Ji turinti raštišką raportą su Laukaičio parašu, ir to raporto kopijų, kurių užteksią visiems delegatams. Delegatas Mockus padaro pastabą, kad būk esąs kokiam seime padarytas nutarimas, kad visi raportai būtų atspausdinti darbų knygoje. Delegatė Tumavičienė pareiškė, kad Mikužiūtės raportas būtų atidėtas iki kito seimo. Keletas delegatų karštai ploja Tumavičienei. Iš šalies žiūrint atrodė, kad lyg ir bijoma Mikužiūtės raporto. Delegatas S. Bakanas apramina tuos delegatus, kurie bijo Mikužiūtės raporto, patardamas raportą perskaityti ir tik tada daryti sprendimus.

Po 5 min. pertraukos Mikužiūtė ir J. Arlauskas skaito savo atskirus raportus. Arlauskas pareiškė, kad jis sutinkąs su pagrindinėm Mikužiūtės ir Laukaičio nuomonėm. (Tik kažin kodėl bijo padėti savo parašą po Mikužiūtės ir Laukaičio nuomonėmis).

Mikužiūtės raportas priimamas maždaug vienbalsiai. Raportą priėmus, adv. A. Olis ėmė kritikuoti priimtą Kontrolės Komisijos raportą; dalis delegatų karštai ploja. Prezidentas Kalinauskas prašo, kad delegatai duotų įnešimą atšaukimą nubalsuoto raporto. S. Bakanas kritikuoja adv. Ollio nuomonę, ypač dėl bauginimo delegatų raporto "blogu skoniu" ir patarė delegatams nesivaduoti tik skoniu, bet atsižvelgti į paduodamus faktus. Kyla karšti ginčai prieš ir už raportą. Visa eilė delegatų ima balsą, bet prezidentas uždaro priešpietinę sesiją, gal būt, pietų metu įsikarščiavę delegatai atvės ir padarys išmintingesnį sprendimą šiuo klausimu.

Popietinėj sesijoj Kontrolės komisijos nariai, seimui sutinkant, atsiėmė savo raportą, pataisyti tam tikrus techniškus netikslumus.

Einama prie kitų komisijų raportų. Skundų ir Apeliacijų komisijos raportas labai greitai priimamas. Apšvietos komisijos raportą skaityti pakviečiamas Dr. P. Grigaitis, nes darbų knygoj po Apšvietos raportu yra pasirašę tik Dr. P. Grigaitis ir M. Vaidyla, o trečias komisijos narys A. Trečiokas yra įdėjęs į darbų knygą tik pareiškimą, kodėl jis nepasirašė. Bet seime visiems Apšvietos komisijos nariams pasitarus, buvo išlyginti nesusipratimai ir paduotas vienas bendras raportas. Po raporto visi Apšvietos komisijos nariai pasirašė ir raportas vienbalsiai buvo primtas.

Paskui Labdarybės komisijos raportas priimtas, kaip knygoj parašytas su paklausimais, kad tam tikroje kuopoje labai daug narių yra gaunančių pašalpas iš Labdarybės fondo.

Jaunuolių Komisijos jokio raporto nebuvo; tik kilo gana ilgokos diskusijos dėl jaunuolių komisijos ir aplamai jaunuolių reikalais. Priėmus Kontrolės komisijos pataisytą raportą, buvo baigta popietinė šios dienos sesija.

S. Bakanas

Izraelitų - arabų mūšiuose sužeidė apie 40 žmonių

Nesibaigia susišaudymai

JERUZALĖ, Izraelis.—Penktadienį buvo nušautas dar vienas Izraelio kareivis — septintas per paskutines tris dienas.

Nuo pereito antradienio pasienio susišaudymuose tarp izraelitų ir arabų sužeista daugiau kaip 40 žmonių. Paskutinėmis dienomis padažnėjo susišaudymų padalytoj tarp Izraelio ir Jordanijos Jeruzalėj. Arabų legionieriai šaudo iš senamiesčio į Ziono kalą, kurį saugo Izraelio sargybiniai. Paskutinis Izraelio kareivis kaip tik ir buvo tenai nušautas.

NAUJIENŲ- UNITED PRESS Telephoto

Susišaudymo metu Indianapoly, Ind., pamišėlis sužeidė savo žmoną ir 8 policininkus. Policija neša pašautą Howard Ellis, 55 m. Dešinėje kulipkų žymės virtuvėje.

SOVIETAI ORGANIZUOJA ŠNIPUS, KURIE VEIKTŲ KARUI IŠTIKUS

Turėta agentų ir latvių pabėgėlių tarpe

MELBOURNE, Australija. — Vladimir Petrov, liudydamas trečią dieną specialioj parlamento komisijoj, nupasakojo Maskvos planus paruošti patikimų šnipų aparatą, kuris būtų paleistas į darbą naujo karo atveju.

Šiam karo meto špionažui organizuoti vadovavo kaip tik pats Petrovas, MVD pulkininkas, prisidengęs ambasados III-jo sekretoriaus diplomatiniu pasu.

Darbą pavedęs Kislitsinui

Šį darbą Petrovas buvo pavedęs F. V. Kislitsinui, taipgi aprūpintam diplomatiniu pasu. Kislitsin buvo vėliau ambasadoriaus pavesta nugabenti į Maskvą Petrovo žmoną, kurią pakeliui Port Darwine išgelbėjo australų valdžia. Kislitsin išvyko į Sovietų Sąjungą ir vargu begrįš. Petrovo pabėgimas sugriovė visus Kremliaus špionažo planus. Nutraukus diplomatinius santykius, sovietams pasidarė labai sunku tęsti špionažo darbą Australijoj.

Agentai tarp pabėgėlių

Naujieji ateiviai, ypač latviai guosdavosi, kad jie jaučia sovietų agentų persekiojimą, kad SSSR ambasada žinanti jų adresus, siunčianti literatūrą ir raginimus važiuoti namo. Latviai manydavo, kad šiame darbe sovietams padeda australų valdžia. Bet Petrov nupasakojo, kad vienas iš jo uždavinių buvo neišleisti iš akių pabaltiečių ir rusų pabėgėlių. Jam buvo svarbu turėti jų tarpe savo agentų ir jų daugiausia turėta latvių tarpe.

Pagrasė nužudyti

Australų valdžia sustiprino Petrovo asmeninę apsaugą, nepažįstamam balsui su rusų akcentu paskambinus į vieno laikraščio redakciją, kad jis nudėsiąs, ir labai greit, tą šunį Petrovą.

Petrovas toliau nupasakojo, kiap jis per Tasso korespondentą Pachomovą (jis buvo taipgi MVD karininkas) rinkdavo kandidatus iš australų tarpo į sovietų šnipus. Parinktieji vardai būdavo pasiunčiami į Maskvą. Ir ten atrinkdavo, kurie atrodo lengviausia pagauti geruoju ar bloguoju į špionažo pinkles.

Seimas pasibaigė

WILKES-BARRE, Pa.—Penktadienį baigiamojoj SLA seimo sesijoj buvo priimtas naujas pašalpų planas sergantiems, kuriems ateity bus mokomos pašalpos šešias savaites vietoj mokėtų keturių savaičių.

Naujai išrinktoji vykdomoji taryba buvo patvirtinta. SLA organo Tėvynės redaktorium perrinktas ir toliau p. Vasil. Išrinkti į pastoviąsias komisijas kandidatai, rekomenduoti Komisijų komisijos. Pakeitimų maža. Į Apšvietos komisiją perrinkti Dr. Grigaitis, M. Vaidyla ir Trečiokas.

Ateinantis seimas bus šaukiamas Detroite.

Baigiantis seimui, priimta visa eilė rezoliucijų. Tėvynės redaktoriui ir sekretoriui padidintas atlyginimas $10 per savaitę. Seimas baigėsi penktadienį 2 v. po pietų.

Mirė sen. Butler

WASHINGTONAS, D. C. — Respublikonų senatorių Hugh Butler iš Nebraskos ketvirtadienį ištiko širdies smūgis, o penktadienį jis mirė, sulaukęs 76 metų amžiaus.

Butler buvo išrinktas trečią kartą į Senatą. Kadangi Nebraskos gubernatorius, Robert Crosby, yra respublikonas, į Butlerio vietą jis, be abejonės, paskirs respublikoną, kurie liks ir toliau beturį 1 nario daugumą Senate.

—4 žmonės žuvo ir 3 liko sužeisti, kai karinis sprausminis lėktuvas nukrito ir užsidegė prie Uticos, N. Y. Lėktuvo pilotas ir telegrafistas iššoko parašiutais ir išsisuko iš mirties susižeidę. Žuvusieji buvo žemėje, automobily, į kurį pataikė krintąs lėktuvas.

NAUJIENOS dėl Liepos 4 šventės pirmadienį neišeis.

Vėliausios Žinios

— Valstybės departamentas kreipėsi į Prancūzijos vyriausybę, kad ji paiškintų, kokiais motyvais ji užleido didelius Vietnamo plotus komunistam. Prancūzai sako, kad tai buvo militarinė būtinybė; vietminčiečiai aiškina atsitraukimą politiniu mostu, siekiant greitesnių paliaubų.

— Vakarų Vokietijos kancleris Adenauer pareikalavo suteikti visišką nepriklausomybę. Jei prancūzai neleis vokiečių į Europos jungtinę armiją, vokiečiai ginkluosis neprikalusomai, užtikrino kancleris.

— Tunisijoj padidėjo nacionalistų — teroristų kova prieš prancūzus ir už visišką nepriklausomybę. Prancūzų kareiviai atšaukti iš atostogų ir pasiruošę malšinti maištus.

— Indokinijos valstybėlės Laos karalius Vong išplaukė Parncūizjon, kaip spėjama, prašyti prancūzų, kad jie nedraustų vesti savarankiškos užsienio politikos, svarbiausia — suartėjimo su Jungtinėmis Valstybėmis.

— JAV armija iškart užsakė elektrotechnikos — susižinojimo priemonių iš V. Vokietijos firmos Telefunken už $7.5 mil. Armija kiek anksčiau Telefunken firmai davė užsakymą už $2.4 mil..

— Filipinų prezidentas Magsaysay dėl ligos, tiksliau persidirbimo, buvo priverstas atsisakyti kuriam laikui kasdieninių pareigų.

— **Urho Kekkonen,** Suomijos užsienio reikalų ministeris, atvyko į Maskvą derėtis su sovietais dėl naujos penkių metų prekybos sutarties.

Drebėjo žemė Filipinuose

Žuvo mažiausia 22 žmonės

MANILA, Filipinai. — Sorsogono mieste ir apylinkėj penktadienį sudrebėjo žemė, nuvirto bažnyčios bokštas ir sugriuvo keliasdešimt namų.

Kiek žmonių žuvo, tiksliai dar nežinoma, bet jų esama ne mažiau, kaip 22. Be to, drebėjo žemė ir kitose dviejose vietose — Daet ir Legaspi, Luzono pietinėj daly.

SUDARĖ NAUJĄ LAIKINĄ VALDŽIĄ, JAI IR TOLIAU VADOVAUS MONZON

Po 15 dienų bus pertvarkyta junta, kurios galva numatomas sukilėlių vadas pulk. Carlos C. Armas

SAN SALVADORAS, Salvadoras. — Penktadienį Gvatemalos valdančiosios juntos galva pulk. Elfego Monzon ir antikomunistinių sukilėlių vadas pulk. Carlos Castillo Armas pasirašė sutartį dėl bendros antikomunistinės valdžios sudarymo.

Pagal šį susitarimą, pulkininkas Monzon palieka valdančios juntos galva. Į juntą įtraukiami dar du nariai; dabar joje bus penki asmenys. Praėjus 15 dienų, valdančioji junta sudarys pastovią Gvatemalos valdžią, kurios galva numatomas sukilėlių vadas pulk. Armas. Tuo bus parodyta, kad sukilėlių laimėjimas yra šimtaprocentinis ir susitarimas nekompromisinis.

C. C. Armas — juntos narys

Į dabartinę juntą, vadovaujamą pulk. Monzono, įeina, be jo, du ligšioliniai juntos nariai, plk. Jose Luis Cruz ir pulk. Maurice Dubois. Kitos dvi vietos juntoj užleisto sukilėlių atstovams ir jie yra: pats sukilėlių vadas pulk. Carlos Castillo Armas ir sukilėlių karininkas Enrique Oliva.

JAV ambasadoriaus vaidmuo

Kad penktadienį prieita prie greito ir vieningo susitarimo, tenka įvertinti JAV ambasadoriaus John Peurifoy vaidmenį, kurį jis atliko, kaip tarpininkas tarp besiderinčių pusių. Ir viena, ir antra pusė didžiai įvertino JAV tarpininkavimą, tuo iš anksto užtikrindami Gvatemalos draugiškesnį atsinešimą Jungtinėms Valstybėms. Derybose be to dalyvavo Vatikano nuncijus Verolino.

Kova su komunistais nebaigta

Susitarus šioms valdžios grupėms, Gvatemaloj ramybės vis tik nėra. Escuintlos plantacijose gerai ginkluoti komunistai kovoja prieš armijos dalinius. Ten komunistams vadovauja komunistų vadas Pelleneer, kurio laukia liūdnas likimas.

Kautynės su komunistais eina ir keliose kitose vietose. Bet jų jėgos nėra tokios stiprios, kad galėtų išsilaikyti kovoj daugiau kaip vieną kitą dieną.

Gvatemalos mieste rasta nukankintų 60 antikomunstų.

Arbenzo valdžia siautė sovietiniu pavyzdžiu

GVATEMALOS MIESTAS, Gvatemala.—Padarius galą komunistų terorui ir atidarius kalėjimus, užtikta ne tik tūkstančiai užkamuotų žmonių, bet ir šimtai nukankintų komunistinės sistemos priešininkų.

Vien tik Gvatemaloj rasta nužudyta 60 antikomunistų, tarp jų moterų ir vaikų. Jie visi buvo nukankinti, kaip kad daroma komunistų užimtuose kraštuose: burnos užrištos nosinėmis, rankos surištos užpakaly.

Šios brutaliosios valdžios galva pulk. Arbenz ir jos baisiosios policijos viršininkas Haim Rosenberg yra pasislėpę Meksikos ambasadoje.

Tai buvo rimtas sukilimas

Kai kurių komentatorių ir korespondentų išvedžiojimai, kad Gvatemaloj vykęs tik žodžių ir propagandos sukilimas dabar pasirodė visiškai klaidingas. Sukilėliai turėjo su vyriausybininkais labai kruvinų mūšių. 4,000 vyriausybės kareivių, kas reiškia pusę kariuomenės, buvo išmušta iš rikiuotės—arba nušauti, arba sužeisti. Arbenzo klika, tik patyrusi savo armijos kruvinus nuostolius, perleido valdžią armijos vadui pulk. Diazui, o šis pulk. Monzonui, kuris pasirodė pakankamai antikomunistiškas, kad susitartų su sukilėlių vadais.

Churchill patarės įsileisti Kiniją į Jungtines Tautas

Prancūzija pasižadėjusi remti Peipingo valdžią

WASHINGTONAS, D. C. — Per pasitarimus su prez. Eisenhoweriu Winston Churchillis siūlęs įsileisti dėl šventos ramybės komunistinę Kiniją į Jungtines Tautas.

INS biuras, skelbdamas šią žinią, primena, kad Mendes - France buvo priverstas sutikti kaip sąlyga dėl Indokinijos taikos, kad Prancūzija parems Peipingo vyriausybės pastangas įsibrauti į Jungtines Tautas.

Šitoks Anglijos ir Prancūzijos vyriausybių nusistatymas davė pagrindo vakarykščiam senatoriaus Knowland pareiškimui apie artėjantį sąjūdį už Kinijos įsileidimą į Jungtines Tautas.

Respublikonų vadui Senate Knowlandui pritarė ir demokratų vadas Senate Johnson. Jis taip pat kaip ir Knowland griežtai pasisakė prieš Peipingo Kinijos įsileidimą į Jungtines Tautas.

— Brazilija baigė mokėti JV paskutinio karo skolas (Lend-lease), kurios siekė $360 milijonų.

Prancūzai sėkmingai pasitraukė iš 5-kių miestų Indokinijoj

Į Hanoi tvinsta minios pabėgėlių — tarp jų esą daug komunistų

HANOI, Indokinija. — Prancūzijos armijos vadovybė pranešė, kad jai pasisekė "sėkmingai" baigti evukacijos operacijas, užleidžiant be šūvio penkius Vietnamo miestus derlingoj Tonkino deltoj komunistams.

Vietmintho kareiviai bandę šį atsitraukimą trukdyti, bet jie buvę atmušti. Dabar atitrauktieji prancūzai stiprinasi apie Hanoi miestą ir Haiphongo uostamiestį.

Į Hanoi tvinsta masės pabėgėlių, tarp kurių gali būti labai daug komunistų penktosios kolonos narių, kurie, ženklą davus, gali pradėti sprogdinti šią prancūzų bazę iš vidaus.

Vestuvėse, krikštynose, pobūviuose ir namuose tinkamiausia vartoti yra
LIETUVIŠKI SALDAINIAI
KAUNAS, VILNIUS, PALANGA VARDAIS ŠOKOLADINIAI, VAISINIAI, ŠALTMETINIAI, KARVUTĖ IR KITOKIOS RŪŠYS.
Vartotojai, kreipkitės į lietuviškas maisto parduotuves, pardavėjai — kreipkitės tiesiai į gamintojus. Rašykite:
MR. STASYS PETRAUSKAS, 836 W. 33rd Place, Chicago 8, Illinois.

Taupymas yra turtingumo šaltinis
Pradėk taupyti tuojau... Mes mokam aukštus dividendus.
Mūsų bendrovės laikomi pinigai apdrausti iki $10,000.
MIDLAND SAVINGS & LOAN ASS'N.
4038 Archer Avenue Tel. LAfayette 3-6719
Sekretorius AUGUST SALDUKAS
Už Taupomus Pinigus Mokame 3½ Nuošimčio

Roosevelt Furniture $19.95
Pavasarinis birželio mėn. matrasų ir brangesnių.
IŠPARDAVIMAS
MATTRESSES
Galite įsigyti naujus matrasus ir springsus Slumberon, Englander, Pilo Rest ir kitų išdirbysčių. Atvykite į šią lietuvišką baldų krautuvę ir pasirinkite moderniškiausių baldų prieinamomis kainomis ir lengvomis sąlygomis.
ROOSEVELT FURNITURE CO.
2310 W. ROOSEVELT ROAD Tel.: SEeley 3-4711
Krautuvė atidaryta sekmadieniais nuo 11 iki 4:30.

The book you will enjoy on your vacation
A KISS IN THE DARK
by J. JASMIN
Translated from the Lithuanian by M. Stark.
SHORT STORIES OF FLIRTATIONS AND LOVE AFFAIRS.
"For light reading, if the feather-type is desired and one wants to become acquainted with European love-making, mistresses and the like, then this is the book that will appeal".—Evening Telegram, St. John's, Newfoundland.
Price: hard cover — $3.00; soft cover — $2.00.
Naujienos, 1739 So. Halsted St., Chicago 8, Ill.

PASIMATYKITE SU STANLEY LITVINU
APIE JŪSŲ INSULIACIJOS PROBLEMAS
DABAR YRA LAIKAS ĮRENGTI SAVO NAMĄ ŽIEMAI
* * *
Mes turime išdirbtą reputaciją pilno pasirinkimo A-1 rūšies stako lentų ir namams materiolų.
CARR-MOODY LUMBER COMPANY
3039 SO. HALSTED STREET Tel. VICTORY 2-1272
STANLEY LITWINAS, Mgr. — LIETUVIAI SALESMONAI.

AL. VARNAS and COMPANY
Savininkai Al. Varnas ir Al. Balčiūnas
2509 West 63rd Street Tel. WA. 5-2278
Importuotus pietums ir kavai servizus, įvairiausių rūšių kristalo indus, vaikams servizus, keramikos išdirbinius ir įvairiausius dovanų dalykus siūlom pigiau negu kur kitur.
AL. VARNAS & CO.
IMPORTO FIRMA
CHICAGO 29, ILLINOIS

LIETUVIŲ PREKYBOS NAMAI
Moderniškiausi baldai, 1954 metų modelio televizijos aparatai: ZENITH, MOTOROLA, WESTINGHOUSE, SYLVANIA ir daug kitų. Skalbiamos mašinos, šaldytuvai, gazo šildymui pečiai: SIEGLER, MOORE IR kiti. Radio aparatai, kilimai, spyruokliai, matracai ir visa, kas tik reikalinga namų įrengimams.
Lengvi išmokėjimai, sekmadieniais jokių taksų.
FURNITURE CENTER INC.
Įmonės vedėjas JUSTAS LIEPONIS
3222-24-26 So. Halsted Str. VIctory 2-4226
Įmonė atidaryta: Pirm., Ketv. 9-9:30 Kitomis dien. 9-6. Sekm. 10-5 val.

Vieškeliai – piliečių turtas

Vieškeliai yra piliečių turtas. Piliečiai, automobilių savininkai sumoka milijonines sumas pirkdami mašinos kurą, alyvą ir leidimus važinėti automobiliais. Be to, vyriausybė turi ir kitų pajamų keliams taisyti bei jiems išlaikyti gero stovio. Piliečiai turi teisę vieškeliais naudotis, nes jų įdėti pinigai yra jų turtas.

Kelių tiesimo pažanga

Vieškelių specialistai, planuotojai ir inžinieriai, didėjant tolimojo susisiekimo reikalui, ieško naujų būdų kelių gerinimui, kad jie būtų saugesni.

JAV vieškeliai yra ilgiausi ir geriausi. Jie paprastai eina per visą kraštą ir jų yra gana daug. O vis dėlto ir naujų tiesiama. Senieji keliai tiesiami, platinami, kad jie būtų saugesni eismui didėjant. Senieji keliai nusidėvi greičiau, negu naujieji, kurie geriau ir tvirčiau padaromi. Kai kurių kelių pagrindinis taisymas neapsimoka, per daug vingiuoti ir siauri, o kalnuotose vietose labai pavojingi. Tokiu būdu dalis senųjų vieškelių platinama, tiesinama bei kertama nauja linija.

Baltieji keliai saugesni

Daugumas kelių buvo tamsaus grindinio — smaluoti, slidūs, naktį blogai matomi. Naujosios konstrukcijos balto cemento vieškeliai geriau matomi naktį ir nėra slidus jų paviršius, bet turi smulkius griovelius, yra šiurkštūs. Lietuje važiuojant mašina nepaslysta. Automobilio lempų šviesa geriau nušviečia baltąjį kelią, kaip juodąjį, smaluotąjį.

Man teko pastebėti, kad pietinėse valstybėse prie didžiųjų miestų vedamos superautostrados, aplenkiant miestą. Taip daroma dviem sumetimais: 1. kad JAV vieškelis pasibaigia mieste, tėra tik to kelio numeris žymimas gatvių kertėse; 2. kad būtų galima išvengti susigrūdimo mieste, kur ir taip eismas tirštas. Žinoma, biznieriam nepatinka, kad turistai pravažiuoja pro šalį; bet to nepaisoma.

Kam teko važiuoti per Atlantą, Ga., tas žino, koks yra sunkumas, kol tą miestą pervažiuoji. Dabar pro tą miestą vedama šešiaeilė autostrada, su daugeliu atskirų arterijų ir tiltų išsisukimui be sustojimo. Naujo, tiesaus kelio pavyzdžiu galima laikyti U. S. 41 į žiemius nuo Atlanta, Ga., kuris, kaip styga, kerta gana aukštus kalnus, kuone iki Chattanooga, Tenn. O į pietus nuo Atlanta, Ga., tas pats 41 kelias net iki Floridos, nėra toks tiesus. Daugelyj vietų ir tenai tobulinamas, platinamas. Floridoje keliai labai geri, tiesūs, bet vis dar gerinami. Geri keliai ir Alabamoje. Kelių administracija kai kuriose valstybėse parūpina prie kelio stalus bei vandens šulinį, kad turistai turėtų kur pasilsėti. Tačiau Floridos valstybėje tokių patogumų retai teužtiksi. Daugely Fla. vietų, ypač džiunglėse, net pakelės vielų tvorom užtvertos.

Daug nelaimių didžiuosiuose plentuose

Superautostradose pasitaiko daug nelaimių dėl pačių važiuotojų kaltės. Šiaurinėje Chicagos dalyje yra Edens superautostrada, kuri pasižymi nelaimių gausumu. Šiuo keliu leidžiama važiuoti 60 mylių per valandą. Daugis važiuoja greičiau. Dabar radaro pagalba gaudomi tokie važiuotojai ir baudžiami. Bet niekas nebaudžia tų, kurie važiuoja lėtai ir dėl jų pasitaiko nelaimių.

Edens vieškelis yra šešiaeilis (po 3 eiles vienan galan), nedideli vingiai. Įvažiuoti ir išsisukti yra atskiros arterijos. Kelias atrodo gana saugus, bet auto nelaimių pasitaiko dažnai. Ekspertai sako, kad važiuotojai nesilaiko tempo: vieni važiuoja taip, kiek leidžia greičio riba, o kiti važiuoja kaip miegodami, ir trukdo kitiems. Iš užpakalio greitai važiuojantieji staiga užlekia ant lėtai važiuojančio. Tenka stabdyti įsibėgėjusias mašinas, kad būtų galima išvengti katastrofos, bet perarti važiuojantysis dažnai atsitrenkia į kitą mašiną.

Superautostradose lėtai važiuojantieji sudaro nemenką pavojų. Taisyklė tokia: reikia laikytis tempo, neužmirštant, kad kelias ne tau vienam priklauso. Važiuojant 60 mylių greičiu, reikia laikytis bent 200 pėdų atstumoj nuo kitos mašinos.

Sp. Koresp.

Saugokitės važiuotojų

Chicagos eismo saugumo taryba įspėja:

4 iš penkių pėsčiųjų, užmušamų eismo nelaimėse Chicagoje, yra per 45 m. amžiaus. Iš 268 užmuštų pernai metais 209 priklausė senesniajai grupei. Jei jūs esate per 45 m. amžiaus — jūs negalite greitai pasveikti, kai jus sužeidžia automobilis; senesni kaulai greitai negyja. Eidamas per gatvę saugokis, žiūrėk, ar nevažiuoja autas.

Siegler PATENTED AUTOMATIC
GAS HEATERS
ALL MODELS ON DISPLAY
OUR INSTALLATION WILL PASS GAS CO. INSPECTION.
We conceal all pipes inside your walls and give you a
1-YEAR FREE SERVICE POLICY
Free Heating Counsel
Come in, write or phone us about your heating problems. Our expert heating engineers will gladly assist you in working out the most practical ant least costly solution! NO OBLIGATION!
OGDEN STOKER SALES & SERVICE
1314 WEST GRAND AVENUE
Phone: SEeley 3-7112-3
Hours: 9 to 5:30 Daily — Mon. and Thurs. 9 to 9

Always drive like the other fellow was crazy

It's sane, and safe! Let the other guy go first at signless intersections. Let him pass if he wants to. Don't try to race him. Don't stay on another car's tail. Don't wait 'til others dim their lights to dim yours. It's not sissy—It's just plain smart—and self preservation.
DRIVE CAREFULLY... the life you save may be your own!
NAUJIENOS
1739 SO. HALSTED ST., CHICAGO 8, ILL.

Kviečiame Susipažinti

Aplankykite mūsų naujai pertvarkytas ir sumodernintas patalpas nuo liepos mėn. 3 dienos iki liepos 31 dienos.
Mes pertvarkėme ir patobulinome įstaigos patalpas, kad būtų patogiau ir lengviau tvarkyti piniginius reikalus: padedant pinigus, imant paskolas ar kitus patarnavimus gaunant.
IŠMĖGINKITE SAVO LAIMĘ. Atsilankę tik į mūsų įstaigą galite laimėti $500.00 vertės Televizijos aparatą. Įeidami užsiregistruokite, kad galėtumėt dalyvauti laimėjime, kuris bus liepos 17 dieną 1 valandą po pietų.
Atidarę naujai taupomąją sąskaitą liepos 3 d. iki liepos 31 d. laikotarpyje gaus sekančias dovanas: pasidėję į taupomąją sąskaitą $25.00 ar daugiau gaus dovanų "Ball-point" plunksnakotį; pasidėję $200.00 ar daugiau gaus dovaną — metalinę dokumentams sudėti dėžę su 2 raktais, didumas: 11½ x 5½"; pasidėję $500.00 ar daugiau gaus dovaną "PARKER 21" plunksnakočio ir pieštuko setą.
Kiekvieno taupytojo indėlis yra apdraustas $10,000.00 Federal Savings & Loan Insurance Corporation. 3% dividendai yra išmokami du kart į metus: sausio 31 d. ir liepos 31 d.
CRANE SAVINGS
AND LOAN ASSOCIATION
2555 W. 47th Street Chicago, Illinois LAfayette 3-1083
DARBO VALANDOS: Pirmadieniais ir ketvirtad. nuo 9 val. ryto iki 8 val. vakaro.
Antradieniais ir penktadieniais nuo 9 val. ryto iki 6 val. vakaro.
Trečiadieniais ir šeštadieniais nuo 9 val. ryto iki 12 valandos dienos.

Įsteigta 1907
Mokame iki 4% Sutaupom
OAK SAVINGS & LOAN ASS'N.
Valstybės Priežiūroje
Pinigai padėti iki liepos 10-tos neša nuošimtį nuo liepos 1-mos.
1429 WEST 18th STREET
CHICAGO 8, ILL.
Phone: CAnal 6-1640

TELEVIZIJOS
RADIJO APARATAI
ELEKTROS REIKMENYS
VĖDINTUVAI - VĖSINTUVAI
TV BEI RADIJO LEMPOS
DALYS — BATERIJOS
APARATŲ SUTAISYMAS
dirbtuvėse ir namuose atliekamas patyrusių inžinierių. Sąžiningas ir geras patarnavimas garantuotas.
DAINA TELEVISION
sales-service
3130 S. Halsted, DAnube 6-6887

Enjoy Yourself in Comfort at
JOE'S BAR
a reputation for the finest
American Italian Dishes
FISH ON FRIDAYS
4720 INDIANAPOLIS BLVD.
Phone East Chicago 3289

FRANKS Live Bait and Sporting Goods
FISHING TACKLE OF ALL KINDS
Easy Credit — Terms
Minnows, Shiners, Gold Roaches, Worms, Night Crawlers, Crabs, Reelers, Soft Shells.
Coleman Lamps for Rent.
White Gas, Shot Gun Shells, etc.
Scott Atwater Outboard Motors
Get your Fishing and Hunting Licenses here.
226-28 W. North Ave.
OPEN DAY AND NIGHT

PIGIAI IR SAUGIAI
PERKRAUSTAU
BALDUS
VIETOJE IR IŠ TOLIAU
K. EIDUKONIS
Turiu naują didelį sunkvežimį, specialius įrankius ir apdraudas
6930 So. Talman, Chicago 29, Ill.
Tel. GRovehill 6-7096

J. M. ROLL
DENGIA STOGUS IR ATLIEKA ĮVAIRIUS SKARDOS DARBUS.
Padarau vamzdžius, vandentekius ir nuotekas.
Taisau įvairiausios rūšies stogus. Darbo metu vėjo padaryti nuostoliai apmokami apdraudos.
APSKAIČIAVIMAI VELTUI
YArds 7-6345

NERVINĖ

Alexander's Nervinė, kuri turėtų veikti nuo nervų ligų, yra mišinys stiprių ir brangiausių šaknų, žiedų, žievių ir žolių, ir tas mišinys padeda nuo visokių nervų suirimų, galvos skaudėjimų, kvaišimų. isterijos, rūpesčio, susikrimtimo, nemigos, karščiavimų, išgasčio, persidirbimo ir kitų nervinių negalavimų. Gerdamas tą mišinį, gauni maistą nervams. Šios gyduolės kainuoja $5.00 svaras. Už $2.00 prisiunčiame 5 uncijas. Į Kanadą $2.25.
ALEXANDER'S CO.
414 Broadway
South Boston 27, Mass.

SOPHIE BARCUS
RADIJO VALANDA
Iš Stoties W. G. E. S.
1390 kilocycles
Kasdien: Pirmadienį iki Penktadienio nuo 8:45 iki 9:30 ryto. Šeštadieniais nuo 8:30 iki 9:30 ryto.
Ir kas pirmadienį nuo 7:00 iki 8:00 valandos vakaro.
Sekmadieni 8:30—9:30 val. ryto iš stoties WOPA, 1490 kilocycles.
Tel.: HEmlock 4-2413
7121 SO. ROCKWELL ST.
Chicago 29, Illinois

TAUPYKITE ATEIČIAI. PASIDĖKITE TAUPOMUS PINIGUS Į CHICAGOS SAVINGS AND LOAN ASSOCIATION, KUR KIEKVIENA SANTAUPA PILNAI APDRAUSTA IKI $10,000 BY AN AGENCY OF THE U. S. GOVERNMENT
KUR visada buvo ir yra išmokamas aukštas dividendas.
KUR pinigai buvo ir yra išmokami pagal reikalavimą.
KUR tamsta pats gali atlikti visus savo ir savo šeimos finansinius reikalus.
KUR 30 metų patyrimas užtikrina visiems saugų ir teisingą patarnavimą.
Taupykite šioj tvirtoj, lietuviškoj finansinėj įstaigoj MŪSŲ TURTAS YRA 12,500,000.00 DOLERIŲ. Dėl paskolų geresnėm sąlygom, perkant arba statant namą, visada pasimatykite su mumis.
CHICAGO SAVINGS AND LOAN ASSOCIATION JOHN PAKEL, Prezidentas. 6234 So. Western Ave. Telef.: GRovehill 6-7575
VALANDOS: Pirmadieniais nuo 12 iki 8 val. vakaro. Antradieniais ir Penktadieniais nuo 9 iki 4 val. po pietų. Ketvirtadieniais nuo 9 iki 8 val. Trečiadieniais uždaryta visą dieną. Šeštadieniais nuo 9 ryto iki 2 po pietų.

Wake Up! Sign Up! Look Up!
Join the
GROUND OBSERVER CORPS
CALL CIVIL DEFENSE

Malenkovo įsakymu perredaguojama Sovietų istorija

Dabartiniai Sovietų valdovai griebėsi naujo istorijos klastojimo. Dabar jie patys stengiasi iškelti savo pačių vaidmenį ir išbraukti iš istorijos Laurentijų P. Beriją, kuris praeitais metais buvo sunaikintas.

Didžiosios Sovietų Enciklopedijos 22 tomas, kuris dabar pasiekė mus, yra geriausiu liudininku. Ten įdėtoje komunistų partijos istorijoje ypač iškeliamas ministerio pirmininko Jurgio Malenkovo, Nikitos S. Chruščiovas ir jų sėbrų vaidmuo. Berija teminimas vienintelį kartą, nurodant, kad jis buvęs "kapitalizmo šnipas", nuteistas už tai mirties bausme ir sušaudytas.

Štai keletas kitų pakeitimų, kurie padaryti sekant Malenkovo įsakymą. Berija visiškai nepaminimas, nors jis buvo Valstybės Gynybos Komiteto narys Antrojo Pasaulinio karo metu. Neminima ir tai, kad Beriją buvo vienas iš trijų asmenų, kurie pasakė kalbas Stalino laidotuvių proga 1953 kovo mėn.

Kalbant apie 1941 m. vasario mėn. partijos kongresą stengiamasi iškelti Malenkovo vaidmuo, nutylint kitą to kongreso pranešėją, Nikalojų A. Voznesenskį, kuris tuo metu buvo Valstybinės Plano Komisijos pirmininkas ir kuris vėliau buvo sunaikintas. Prie Stalino gyvos galvos apie tą kongresą ir Malenkovo pasakytą kalbą retai kada tebuvo užsimenama.

Chruščiovas dabar nuo pat pilietinio karo laikų padaromas pagrindiniu komunistų partijos veikėju. Nors tuo metu jis tebuvo paprastas kareivis, dabar jis prigretinamas Leninui ir Stalinui, ir laikomas vienas pagrindiniu Raudonosios Armijos kūrėju.

Dabar taip pat praplečiamas skaičius tų, kurie antrojo pasaulinio karo metu vadovavo Sovietų Sąjungai. Šalia Stalino, Molotovo, Malenkovo ir maršalo Klementijaus Vorošilovo dabar išvardinama Chruščiovas, maršalas Nikalojus A. Bulganinas, Lazaris M. Kaganovičius, Anastazijus I. Mikojanas, Andrejus A. Andrejevas, Nikalojus M. Švernikas ir jau mirę Andrejus A. Ždanovas ir Aleksandras C. Ščerbakovas.

1952 m. pasirodžiusiame enciklopedijos 12 tome tarp Stalino bendradarbių Gynybos Komitete buvo minimi Molotovas, Berija, Malenkovas ir Mikojanas.

Malenkovo vaidmuo 19 partijos kongrese, kuris įvyko 1952 m. spalio mėn. taip pat savaip nušviečiamas naujoje Sovietų istorijoje. Tuo atžvilgiu čia rašoma, kad Malenkovo kalboje "buvo giliai aptarta Sovietų Sąjungos užsienio ir vidaus padėtis ir pasiekti partijos užsienio ir vidaus politikos uždaviniai ir nustatytos tolimesnės partijos stiprinimo gairės".

Toks jo kalbos įvertinimas smarkiai skiriasi nuo įvertinimo, kuris buvo padarytas Stalino laikais! Tuomet buvo sakoma, kad pagrindinį pranešimą padarė Stalinas, kuris plačiai aptaręs ūkinius ir socialinius klausimus. Dabar tas Stalino pranešimas tik vieną kartą trumpai tepaminimas. Šie pakeitimai rodo, kad keičiantis valdovams, keičiama ir istorija, kuri remiasi klaidingais išvedžiojimais. —*P.*

UNITED PRESS-NAUJIENŲ Radiophoto

Rio Grande upė, kuri Ciudad mieste, Texas, yra tiktai 3 pėdų gylio, dabar taip pakilo, kad didžioji miesto dalis atsidūrė vandenyje.

Jei turi parduoti ūkį —

į "Naujienas" tuoj užsuki.

O jei laiko neturėsi —

Telefonu pakalbėsi

Philadelphia, Pa.

Apkandžiojo žmogų

Philadelphijoje išeinančiuose "už taiką ir vienybę" popieriuose, pavadintuose "Lietuvių Naujienos", įžūliai išjuoktas žinomas rezortų savininkas J. Bačiūnas, kuris savo straipsnyje "Dirvoje" patarė lietuviams dosniau aukomis paremti Lietuvos nepriklausomybės karų invalidus.

J. Gustis duoda Bačiūnui naują patarimą: ne iš visuomenės aukas rinkti, bet invalidus šelpti iš Lietuvos aukso fondo; pačiam Bačiūnui paaukoti invalidams vieną savo rezortą; šie gi jam už tai pastatys paminklą iki dangaus. Rezortą J. Gustis vadina "pulverku".

Toks nepriklausomybės kovų invalidų sunkios padėties išsprendimas yra pasityčiojimas iš tų nelaimingųjų, kurie tikrai yra reikalingi visuomenės paramos. Užuot pasiuntęs jiems keletą dolerių J. Gustis apkandžiojo žmogų, kuris ragino visuomenę jiems padėti. Tai knisiaus darbas.

Pasiūlymą J. Bačiūnui atiduoti invalidams vieną savo rezortą suprasime tada, kai pasiskaitysime "Liet. Naujienose" spaudoje jau minėtą J. Gusčio straipsnį, kuriame portorikiečiai teroristai, šaudę Washingtone į Kongreso atstovus, sulyginti su "lietuviškais nacionalistais". Tų teroristų J. Gustis su lietuviškais komunistais nesulygino, bet su lietuviškais nacionalistais. O kas yra tie "lietuviški nacionalistai"? J. Gustis atsako: "Jie tapgi kožną metą Vasario 16 minėjime skaito žmonėms svetainėse invokacijas, sako ugningas kalbas, pyškina rezoliucijas Washingtono ponams, renka iš žmonių pinigus... Jie su tais pinigais varo juodąją propogandą, kad inpainioti Dėdę Samą į saužudingą Atominį karą, nuo kurio gal ir Philadelphijos miestas į dulkes subirėti..."

Taip rašydamas J. Gustis padarė stambią klaidą. Reikėjo parašyti: lietuviški buržuaziniai nacionalistai. Taip Vilniuje išeinančioje Tiesoje arba A. Bimbos Laisvėje vadinami tie, kurie nepripažįsta kom. okupacijos Lietuvoje. Laisvajame pasaulyje jie kas metai ruošia Vasario 16 minėjimą.

Dėdė J. Gustis, kad ir nejaunas esi, daugiau mokykis raudonojo mokslo terminologijos. Išmokęs būsi toks mandrus redaktorius kaip Prūseika.

—*J. Kirvelis*

Mokiniams siūlo darbą

Nemaža vietos viduriniųjų mokyklų mokinių mokslo metu, o ypač vasaros atostogų metu uždarbiauja, paprastai dirbdami dalį laiko.

Mokyklų prižiūrėtojas Willis sako, jog 70% Chicagos viduriniųjų mokyklų sudaro savo mokiniams galimybes uždarbiauti. Jie galį dirbti 250-yje Chicagos biznio koncernų dalinį mokyklos prižiūrimą darbą.

Fabrikuose darbas tebemažėja

Liepos 1 d. išleistas Illinojaus valstybės darbo tarnybos biuletenis sako, jog fabrikuose Chicagos srityje darbai dar vis mažėją. Tačiau palyginti nestipriai tas tėra jaučiama, padidėjusi statyba vis palaikanti darbininkus.

Nuo šių metų kovo mėnesio vidurio Chicagos srityje papildomai atleista 21,000 darbininkų iš gamybos įmonių. Daugiausia atleista iš vadinamųjų kietųjų prekių įmonių — geležies, plieno, radijo ir transporto priemonių. Tos rūšies pramonė neatsigavo nuo to laiko, kai pradėjo darbai mažėti praeitų metų spalio mėnesį.

Vis dėlto, bendrai paėmus, bedarbių nuo birželio mėnesio nedaug tepadidėjo, ypač vyrų tarpe. Tačiau moterų, ieškančių darbo, skaičius pakilo nuo 55,000 iki 75,000.

Daugiau kaip 15,000 asmenų, neseniai baigusių vidurines mokyklas ar kolegijas, pasipylė darbo rinkoje; jiems mielai suteikiamas darbas.

Kas skaito, rašo — "Naujienas" išsirašo.

SUTVARKYKITE LAIKU SAVO AUTOMOBILĮ

STASYS DAPKUS

3255 SO. UNION AVENUE Tel. CALUMET 5-1127

Prityręs mechanikas, turįs moderniausius įrankius, gerai ir nebrangiai pataiso karoseriją ir nudažo, taip pat sureguliuoja motorą, kad taupiau naudotų benziną ir alyvą. Dirbtuvė yra 3231 So. Lowe Ave., įvažiuoti reikia iš alėjos. Kas negali atvažiuoti į dirbtuvę, skambinkite telefonu susitarimui.

SAUGESNĖS vietos taupymui niekur nerasite. Kiekviena sąskaita apdrausta iki $10,000. Penkiasdešimt penki metai patyrimo ir draugiško patarnavimo.

Štabas kalba lietuviškai

DISTRICT SAVINGS and LOAN ASSOCIATION

3430 South Halsted Street

GARSINKITĖS "NAUJIENOSE"

MUTUAL FEDERAL SAVINGS AND LOAN ASSOCIATION

SAVINGS INSURED UP TO $10,000

MUTUAL FEDERAL SAVINGS

Rekordas...

★ Įsteigta Chicagoje 1905 metais.

★ Nuo 1905 metų ši bendrovė pergyveno karus, ekonomines depresijas, panikas ir krizes ir savo taupytojams išmokėjo kiekvietą sutaupytą dolerį

★ Aukštus dividendus išmokėjo visada be perstojimo

★ Partrauksim jūsų pinigus iš kitur, jei atnešite savo banko knygutę.

Nelaukit—Pradėkit Taupyti Šiandien!

Įstaigos valandos: Kasdien nuo 9-tos ryto iki 5 val. po pietų, Ketvirtadieniais nuo 9-tos valandos ryto iki 8 val. vakaro, Trečiadieniais visai neatidaroma.

2202 W. Cermak Rd. • Chicago 8, Ill.

JOHN J. KAZANAUSKAS, Pres. • Tel. VIrginia 7-7747

Paveiksle matome Chicago Savings and Loan Association Valdybą, direktorius, auditorių, advokatus ir raštinės tarnautojus, kurie, Prezidento John Pakel Sr. vadovaujami, pasėkmingai, saugiai ir pelningai tvarko šią turtingą lietuvišką **14 milijonų dolerių** finansinę įstaigą. Chicago Savings yra antra didžiausioji lietuvių vedama taupymo ir skolinimo finansinė įstaiga Chicagoje, o iš virš 500 taupymo įstaigų visoje Illinois valstybėje, dydžio atžvilgiu ji yra 29-oji.

Chicago Savings *and* Loan Ass'n

mini 30 metu sukakti

(1924 — 1954)

Chicago Savings and Loan Association mini pasėkmingo finansinio gyvenimo 30 metų sukaktį Šia proga Chicago Savings per ateinančius šešis mėnesius, pradedant Liepos - July 1 diena, apdovanos puikia Ball-Point plunksna kiekvieną naują taupytoją ir kiekvieną seną taupytoją, padidinusį savo indėlius. Gaus ir kitokių dovanų. Be to, kiekvienas taupytojas dar gaus tikietą, kuriuo turės progos laimėti vieną iš 150 tableware setų: 25 Rogers Silver setų 34 gabalų 8 asmenims ir 125 vėliausių ir gražiausių stainless steel setų po 24 gabalus 6 asmenims. Kiekvienas gaus puikią progą laimėti vertingą dovaną.

Chicago Savings and Loan Association per 30 metų finansinio gyvenimo visada išmokėjo taupytojams pilną taupomą sumą, mokėdama aukštesnį dividendą, negu dauguma kitų finansinių įstaigų. Už praeitus šešis mėnesius mes ir vėl išmokame 3% už visus indėlius (3% per annum).

Chicago Savings kviečia lietuvius pasidėti savo sutaupytus pinigus į šią saugią ir tvirtą 14 milijonų įstaigą. Mūsų 30 metų saugaus ir pelningo patarnavimo lietuviams rekordas užtikrina indėlių saugumą ir geresnį dividendą. Be to, pas mus kiekvieno taupytojo pinigai yra apdrausti iki $10,000 by an Agency of the United States Government. Nėra saugesnės vietos taupomiems pinigams laikyti. Partrauksime jūsų pinigus iš kitur, jei atsinešite savo banko knygutę.

Šios įstaigos puikiai įrengtoj raštinėj teikiami sekantieji patarnavimai:

1.—Apdraustas taupymas
2.—Pirmų morgičių paskolos
3.—Pardavimas ir iškeitimas valstybės bonų
4.—Christmas Club Savings
5.—Vacation Savings Club
6.—Duodami Travelers Checks
7.—Notary Public
8.—American Express Money Orderiai,

Be to, kiekvienas taupytojas dar gali išsimainyti čekius, apmokėti gazo bei elektros bilas, nemokėdamas nieko už šiuos patarnavimus.

Dėmesys! Pinigai padėti iki liepos 15 d., gaus dividendą už visą mėnesį.

CHICAGO SAVINGS AND LOAN ASSOCIATION JOHN PAKEL, Prezidentas. 6234 So. Western Ave. Telef.: GRovehill 6-7575

VALANDOS: Pirmadieniais nuo 12 iki 8 val. vakaro. Antradieniais ir Penktadieniais nuo 9 iki 4 val. po pietų. Ketvirtadieniais nuo 9 iki 8 val. vakaro. Trečiadieniais uždaryta visą dieną. Šeštadieniais nuo 9 ryto iki 2 val. po pietų.

NAUJIENOS

THE LITHUANIAN DAILY NEWS

Published Daily Except Sunday by The Lithuanian News Pub. Co., Inc.
1739 South Halsted Street, Chicago 8, Ill. HAymarket 1-6100

Entered as second-class matter March 7, 1914 at the Post Office at Chicago, Ill., under the Act of March 3, 1879.

Subscription Rates:
$9.00 per year in Canada
$9.00 per year outside of Chicago
$10.00 per year in Chicago
5 cents per copy.

Užsakymo kaina:
Chicagoje—paštu:

Metams	$10.00
Pusei metų	$5.50
Trims mėnesiams	$3.00
Vienam mėnesiui	$1.25

Chicagoje per išnešiotojus:

Viena kopija	5c.
Savaitei	30c.
Mėnesiui	$1.25

Jungtinėse Valstybėse, ne Chicagoje:

Metams	$9.00
Pusei metų	$5.00
Trims mėnesiams	$2.50

Užsieniuose:

Metams	$11.00
Pusei metų	$5.50
Tmis mėnesiams	$3.00

Naujienos eina kasdien, išskiriant sekmadienius. Leidžia Naujienų Bendrovė, 1739 S. Halsted Street, Chicago 8, Illinois. Telef.: HAymarket 1-6100.

Pinigus reikia siųsti pašto Money Orderiu kartu su užsakymu.

Istoriška Diena

Kiekvienais metais Amerikos žmonės mini liepos 4 d. Prieš 178, būtent 1776 m. liepos 4 d. buvo paskelbta Nepriklausomybės Deklaracija, kurioje sakoma, kad žmonės turi teisę pakeisti ar net pašalinti valdžios formą, jei ji pasidaro destruktyvė, ir įsteigti tokią valdžią, kuri siektų suteikti žmonėms saugumą ir laimę.

Tai reiškia, jog Nepriklausomybės Deklaracija buvo paskelbta revoliucijos ženkle. Ji aiškiai pabrėžia, jog žmonės turi teisę ne tik pakeisti, bet ir pašalinti tokią valdžią, kuri yra destruktyvė ir nesirūpina gyventojų gerove.

Tą mintį (atseit žmonių teisę revoliuciniu keliu pašalinti kraštui kenksmingą valdžią) dar labiau paryškino Abraham Lincolnas, kuris savo pirmoje inauguracinėje kalboje pareiškė, kad šis kraštas su visomis savo institucijomis priklauso žmonėms, kurie jame gyvena. Žmonės tad nepageidaujamą valdžią gali pakeisti, pasinaudodami konstitucine teise, arba net ją pašalinti ir nuversti, pasinaudodami revoliucine teise.

Iš tų Nepriklausomybės autorių ir Lincolno pasisakymų gali susidaryti įspūdis, jog užgiriama bet kokia revoliucija.

Žinoma, taip nėra. Nepriklausomybės Deklaracijos autoriai turėjo galvoje tokią valdžią, kuri nesiskaito su žmonių valia bei jų gerove. Tokiai valdžiai pašalinti jie pripažino ir revoliucijos teisę.

Šiandien apie revoliucijos kėlimą Amerikoje jokis protingas ir sąmoningas žmogus negalvoja, išėmus tik tuos, kurie tarnauja Maskvai ar kokiam kitam totalitarizmui. Amerikos konstitucija, kuri laikas nuo laiko yra papildoma ir pataisoma, suteikia žmonėms, taip sakant, teisę kelti "revoliucijas", kurios apsieina be kraujo praliejimo ir kitokių kraštutinybių. Toji teisė yra garantuojama demokratinės santvarkos, kuri leidžia žmonėms pareikšti savo valią laisvais, slaptais ir nevaržomais balsavimais.

Kai išrinktoji valdžia dėl vienokios ar kitokios priežasties pasidaro žmonėms nepageidaujama, tai jie turi teisę ją pašalinti, išrinkdami į valdžią kitus žmones. Kongreso, prezidento, steitų ir miestų pareigūnų rinkimuose kaip tik ir pasireiškia žmonių valia. Visiems piliečiams suteikiama teisė rinkimuose dalyvauti ir balsuoti už tuos kandidatus, kurie jiems patinka.

Tokioje tvarkymosi sistemoje jėga paremtos revoliucijos jokiu būdu negali būti pateisintos. Tokių revoliucijų gali siekti tik sąmokslininkai, kuriems rūpi savo valią primesti daugumui gyventojų ir juos valdyti diktatūrinėmis priemonėmis. Kaip tik to pav. siekia komunistai, kurie ir yra laikomi sąmokslininkais.

Jėga paremta revoliucija yra pateisinama tik tuo atveju, kai valdančioji klika laiko žmones priespaudoje ir neleidžia jiems savo valios pareikšti. Tokios sąlygos Amerikoje buvo prieš 1776 m. Tada Amerika buvo Anglijos kolonija, kurią valdė Anglijos karaliaus prisiųsti pareigūnai. Be revoliucijos Amerikos žmonės tada nebūtų galėję sukurti nepriklausomos valstybės, nes jiems nebuvo leidžiama nevaržomai pareikšti savo valią.

Minint Amerikos nepriklausomybės sukaktį, pravartu tad sugretinti anų laikų sąlygas su dabartinėmis. Anais laikais buvo ne žmonių rinkta valdžia, bet svetimos valstybės primesta. Kadangi nebuvo kitokio būdo atsikratyti nuo tos iš svetur užkartos valdžios kaip tik revoliucijos keliu, tai gyventojai, pasak Lincolno, pasinaudojo tąja revoliucine teise bei pašalino jiems nepageidaujamą valdžią.

Dabar Amerikoje mes turime tokias sąlygas, kuriose jėgos naudojimas valdžiai pašalinti jokiu būdu negali būti pateisintas, nes to galima pasiekti ramiu būdu, pasinaudojant konstitucine balsavimo teise.

APŽVALGA

BANDYS SUVALDYTI

Senatoriaus McCarthy-armijos gincas pusėtinai išjudino Amerikos žmones, kurie per televiziją turėjo progos matyti ir girdėti komiteto vedamus apklausinėjimus. O apklausinėjami buvo vienos ir kitos pusės liudininkai bei tiesiogiai į ginčą įvelti asmenys.

Komitetas, kuris vedė apklausinėjimą, dar nepagamino raporto. Bet gyventojai apie visą tą ginčą ir ypač sen. McCarthy susidarė savo nuomonę. Ir ta nuomonė Wisconsino senatoriui nėra labai palanki. Jo bandymas visus ir viską tyrinėti bei, nesiskaitant su faktais, daryti nepagrįstus priekaištus iššaukė pasipiktinimą net respublikonų senatorių tarpe. Sen. Flanders ne tik griežtai pasmerkė McCarthy, bet ir pasiūlė rezoliuciją, kad Wisconsino senatorius būtų iš pirmininko vietos pašalintas.

Iš demokratų pusės irgi buvo pasiūlyta panaši rezoliucija. Tie reikalavimai ir viešosios opinijos nepalankumas privertė respublikonus susirūpinti. Jų kontroliuojamas nuostatų komitetas paskelbė, jog netrukus jis pateiks taisykles, kurios bus taikomos McCarthy vadovaujamam komitetui. Tos taisyklės apibrėš komiteto ir jo pirmininko pareigas ir nusakys jų teises.

Iš to, ką minėtas senato nuostatų komitetas paskelbė, galima spėti, jog sen. McCarthy galia bus labai susiaurinta. Jis nebegalės be jokios atodairos, kaip sakoma, šaukti "ant karpeto" jo tyrinėtojų į juodus sąrašus įtrauktus asmenis ir juos pravardžiuoti bei niekinti. Negalės jis taip pat visur kišti savo nosies ir ieškoti "kramolos".

McCarthy savo neatsakingumu labai nupuldė Amerikos vardą užsieny. Jis tiek jau buvo įsibėgėjęs, kad pradėjo su jokiu autoritetu nebesiskaityti. Raginimas, kad valdžios pareigūnai jam išduotų po priesaika jiems patikėtas paslaptis, buvo tiesiog biaurus. Vadinasi, jis save laiko tokiu asmeniu, kuris gali su įstatymais nesiskaityti.

Todėl nuostatų komiteto pasimojimas suvaldyti McCarthy yra visai vietoje. Kurie žavisi tuo, kad tas senatorius veda griežtą kovą su komunistais, tegul neužmiršta netolimos praeities: Mussolini ir Hitleris irgi savo kraštus nuo komunistų gelbėjo, o kas iš to išėjo?

Kad su komunistais reikia kovą vesti, tai negali būti abejonės. Bet kai po tos kovos vedimo priedanga siekiama tokių tikslų, kurie nėra suderinami su demokratinės santvarkos principais, tai tada tenka apsižiūrėti.

PAJUDĖJO

Beveik prieš metus laiko, būtent pereitų metų rugp. 7 d., buvo priimta programa, pagal kurią iki 1956 m. gruodžio 31 d. Amerika sutiko įsileisti 214,000 vadinamųjų pabėgėlių.

Programa buvo priimta. Bet tai ir viskas. Slinko savaitės ir mėnesiai, bet dėl visokių naujai sugalvotų skryningų beveik niekas iš pabėgėlių negalėjo į Ameriką atvykti. Iki birželio 24 d. buvo įsileista tik 48 asmenys!

Bet štai birželio 24 d. iš Italijos atplaukė laivas su 201 asmeniu. Jie buvo įsileisti pagal vadinamąją pabėgėlių programą. Skelbiama, kad jau yra išduotos vizos 2,801 asmeniui, kurie irgi netrukus galės atvykti.

Vadinasi, pajudėjo reikalas. Bet jeigu tokiu tempu ir toliau pabėgėlių programa bus vykdoma, tai kai kuriems pabėgėliams teks šimto metų laukti, kol jie galės į Ameriką patekti...

REPEAT AFTER ME—

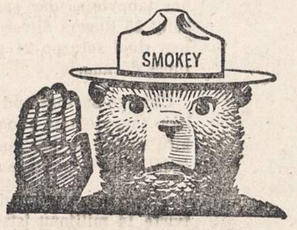

I WILL HELP PREVENT FOREST FIRES!

NAUJIENOS
1739 So. Halsted Street
Chicago 8, Ill.

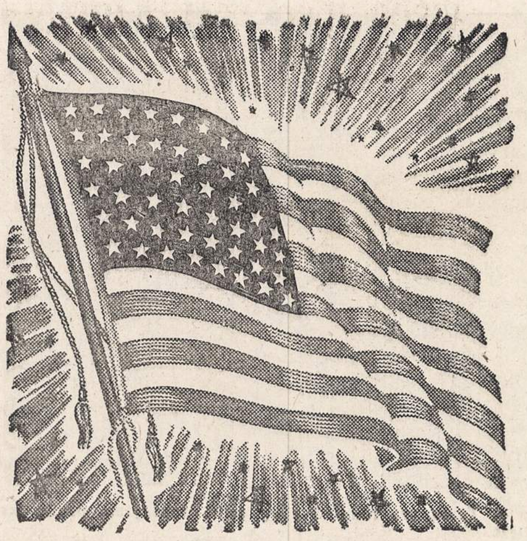

AUGSBURGAS PAMINĖJO BAISIOJO BIRŽELIO SUKAKTĮ

(Tęsinys)

Kad ryšium su Indokinijos pralaimėjimais Ženevos konferencijoj statant vis didesnius reikalavimus vakariečiams, Anglijos Užsienių Reikalų Ministeris Edenas įspėjo Molotovą — nepertempti stygos, nes ateities kare Didžioji Britanija kariaus kartu su Amerika, kas žymiai paveikė į laisvojo pasaulio konsolidaciją. Tikimės, kad laisvųjų tautų konsolidacija stiprės ir Molotovui suskaldyti jos nepavyks. Amerikos-Anglijos draugystė dar labiau stiprės, komunizmo tikslai dar labiau išryškės ir nevykusioms konferencijoms su komunistais ateis galas. Nuo to priklauso ir mūsų likimas ir Sovietų Rusijos okupacijoj kančių galas.

Vėliau sekė Estų Komiteto pirmininko A. A. Želikovskio ir Latvių Komiteto nario K. Bedrite kalbos, palydint estų ir latvių Tautos himnais.

Lietuvių vardu kalbėjo v-bos p-kas J. Balsys. Jis įžangoj paminėjo, kad mūsų tėvynė Lietuva nuo senų laikų pasakomis apipasakota, dainomis apdainuota, drąsiais didvyrių žygiais išgarsinta, o šiandien kuone viso pasaulio tautų lūpomis jos vardas minimas. Kad nėra šiandien pasaulyje, valstybės, kurioje nebūtų Lietuvos atstovo — per prievartą išguito iš savo tėvynės lietuvio, o taip pat latvio ir esto.

Toliau kalbėtojas paminėjo, kad 1939 m. du diktatoriai per savo užsienio reikalų ministerius slaptu susitarimu pasidalino Pabaltijo valstybes — Lietuvą, Latviją ir Estiją sulaužydami ligi tol veikusias sutartis, ir 1940 m. birželio mėn. primetė menamą sutarčių nevykdymą, jėga užgrobė Lietuvą ir kitas Pabaltijo valstybes. Jų vaikai, gelbėdami savo gyvybę, išsiblaškė po platųjį pasaulį, o likusiųjų dalis buvo negailestingai laikomi perpildytuose kalėjimuose, kankinami ir pagaliau žudomi. Šis laikotarpis, sakė kalbėtojas, bene vienas iš tamsiausių Lietuvos istorijoje, tęsėsi ligi Amerikos prezidento Roosevelto mirties. Bet 1947 m. kovo mėn. 12 d. prezidento Trumano mestas šūkis priešintis komunizmui, laisvojo pasaulio tautose rado teigiamą atgarsį, ko pasėkoje gimė Maršalio planas, remiąs ekonomiškai šilpnesnius kraštus, o Korėjoj prieš bolševizmą net karas užsiliepsnojo.

Gi prezidento Eisenhowerio politika jau griežtai pasisakė ne tik prieš patį komunizmą, bet ir prieš jo užmačioms įvykdyti ėmėsi konkrečių žygių. Kad jo politika nesutinka net su Churchillio siūlymais, ko pasėkoje mes vėl paliktume mainų objektu.

Toliau kalbėtojas pabrėžė, kad Maskvos kraujageriai, nepasisotinę pirmomis po užgrobimo tėvynės dienomis nekaltų žmonių areštais, po metų laiko įvykdė pirmąją masinę žmonių deportaciją į Rusijos gilumą. Tuomet sovietai ištrėmė 34,260 lietuvių ir, jeigu nebūtų sutrukdęs vokiečių karas, būtų ištrėmę 700,000, kaip jau iš senai tam žygiui buvo ruoštasi.

Jis pastebėjo, kad prieš 13 metų visuose Lietuvos kampuose pasipylė sovietų sunkvežimiai su nuogais durtuvais ginkluotų enkavedistų gaujomis. Prieš 13 metų kiekvienoje Lietuvos geležinkelio stotyje stovėjo nešvarių prekinių vagonų ešalonas, skirtas lietuviams prieš jų norą iš savo tėvynės pašalinti. Kad prieš 13 metų lietuviai sugrūsti kuone aklinai užkaltuose vagonuose be vandens lašo troško birželio mėn. karštyje, nes enkavedistai ne šio patarnavimo neleido suteikti nelaimingiesiems. Prieš 13 metų pajudėjo pirmieji perpildyti lietuvių ešalonai Sibiro kryptimi. Nuo to laiko ir prasidėjo masinis tautos naikinimas, šiandien genocidu vadinamas.

Toliau priminė kalbėtojas, kad pereitais metais Maskvoje sušaudė minėtų deportacijų vykdytoją Dekanozovą. Hitleris gyvenimo galą surado Berlyno griuvėsiuose, o Sovietų Sąjungos diktatorius Stalinas, kaip spėjama, buvo savųjų nugalabintas. Šitaip visi trys didieji lietuvių tautos duobkasiai negarbingai baigė savo gyvenimo dienas.

Jis priminė, kad šiandien tremty veikią Lietuvos vadavimo veiksniai išjudino Lietuvos laisvinimo bylą, dirbdami kartu su kitais Centro ir Rytų Europos sovietų pavergtais kraštais ir susiėjo su bendra Europos regiono byla. Kad šiuo metu Vliko ir Vykdomosios Tarybos Pirmininkai Amerikoje stumia Lietuvos laisvinimo bylą pirmyn, ieško naujų talkininkų tėvynės atstatymui ir būdų sustabdyti tautos naikinimą.

Nestebėtina, kad šiandien mes randame užtarėjų ir svetimųjų tarpe, — tęsė kalbėtojas; Kersteno rezoliucija, teigiamai įvertinta Kongreso narių, įgalino paskelbti pasauliui neteisėtą įjungimą Lietuvos, Latvijos ir Estijos į Sovietų Sąjungą. Nors po 13 metų, bet nekaltai pralietas kraujas, gyvųjų liudininkų lūpomis prabilo iš Pravieniškių, Rainių, Červenės ir kitų masinių kapų į laisvojo pasaulio sąžinę, o kartu nuplėšė komunizmui kaukę, po kurios priedanga vaidino nekaltą avinėlį ir taikos šakelę nešantį balandį.

Prieš 9 metus, sakė kalbėtojas, mes tremtiniai buvome ne tik be tėvynės, be savos pastogės, bet ir visiškai beteisiai, o šiandien jau galime pasidžiaugti turėdami užtarėjų net didžiųjų valstybių vyrų tarpe. Laisvajam pasauliui kasdien vis labiau ryškėja po komunistų maske paslėpti Maskvos kėslai, kasdien prasiskverbia pro geležinę uždangą nauji Maskvos planai, nukreipti prieš laisvąjį pasaulį. Lygiagrečiai gaunamos žinios ir apie naujus Maskvos rūpesčius: ekonominis sužlugimas, žemės ūkyje atsilikimas — nepajėgiama prisivyti prieškarinį žemės ūkio derliaus lygį, trūkumas maisto produktų ir kasdieninio vartojimo prekių, ir — svarbiausia — tai kas kartą vis didėjantis valdomųjų nepasitenkinimas Maskvos tironais kelia pasibaisėjimą, kas aiškiai matosi iš pereitų metų birželio 17 d. sukilimo Berlyne ir priverčiamųjų darbų stovyklose Vorkutoje.

Baigdamas pabrėžė, kad už pasiektus laimėjimus turime būti dėkingi Jungtinių Amerikos Valstybių Prezidentui Eisenhoweriui, kurio politika nukreipta prieš pavergtų tautų, o kartu ir mūsų tėvynės priešą komunizmą. Kad pasaulio pavergtų tautų, o kartu ir Lietuvos išlaisvinimo byla jau peržengus pusiaukelę ir eina prie galo. Ragino turėti kantrybės ir laikytis vieningumo. Baigus kalbą, pianinu palydint, nuskambėjo Lietuvių Tautos himnas.

Po 5 min. pertraukos scenoj pasirodė visų trijų tautybių grupės savo tautiniuose drabužiuose su juodu kaspinu perrištomis vėliavomis. Kiekvienos tautybės mokyklinio amžiaus vaikai padeklamavo kelių sakinių meodeklomaciją, vos girdimai palydint smuiku ir pianinu, atitinkamais jų žodžiams motyvais. Lietuvių grupei deklamavo A. Vasiliauskas su akomponimentu — Lietuva, brangi mano tėvynė...

Vėliau visų trijų tautybių tie patys vaikučiai trumpai padeklamavo visi kartu — unisonu.

Gražiai organizuota scenoj laikysena, tautinių drabužių darnumas bei spalvingumas ir gyvo paveikslo atlikimas giliai paveikė ne tik svečius, bet ir visus atsilankiusius. Negalima nepastebėti, kad fotografams buvo tikra rugiapiūtė, jie varžėsi už geresnes "pozicijas", kiekvienas norėdamas išnaudoti geriausią progą.

Po melodeklamacijos kalbėjo Pabaltijo Vokiečių Sąjungos p-kas p. Griunberg, o šiam baigus, Ukrainiečių Komiteto p-kas p. Koval. Pastarasis trumpai, bet gražiais žodžiais sulygino ukrainų kančios kelią su Pabaltijo tautų kančiomis ir reiškė vilties, kad tai nesitęs ilgai, nes pasaulinė tautų vystymosi situacija klostosi pavergtųjų tautų naudai.

Baigiant minėjimą, sugrota smuiku, pritariant pianinu, Handelio "Adagio".

Pažymėtina, kad šį minėjimą organizavo Augsburgo Pabaltiečių Komiteto pirmininkė p. V. Augustaitienė, salę dekoravo estė p. Ormison, o darbe talkininkavo tėvynės labui pasiaukoją apylinkės nariai.

J. Balsys,
Augsburgo Apylinkės
Valdybos pirmininkas
(Galas)

Bebaigiant Ženevos konferenciją

Azijos konferencija, 8-ta savaitė tevevykstanti prie gražaus Ženevos ežero, jau yra pasmerkta nelemtai pabaigai. Veik per ištisus du mėnesius ten pasakyta daug bergždžių kalbų, padaryta daugelis slaptų ir viešų pasitarimų, kurie nieko gero nedavė pasaulio taikai ir Azijos ramybei. JAV užsienio reikalų ministeris Dulles visai pagrįstai tvirtina, kad toji konferencija jau yra pasiekusi akligatvio pabaigą.

Pastaroji Molotovo kalba pasižymėjo ne vien aštrumu, bet ir užsispyrimu kuo veikiausiai sukomunistinti Pietrytinę Aziją. Jo visi siūlymai tebuvo daryti tik konferencijai užtęsti. Pastorojoje kalboje jis nieko naujo nepasakė. Molotovo aptartas Indokinijoje kariaujančių dalinių patvarkymas, atitinkamos komisijos sudarymas paliauboms įgyvendinti ir į svarstomų dalykų skaičių priskyrimas Laos ir Kambodžos įrodo, kad Maskva visai nesiekia taikos Azijos žemyne.

Anglų užsienio reikalų ministerio Edeno vaidmuo toje Azijos konferencijoje yra nepavydėtinas. Jo bandymai suderinti priešingus nusistatymus, net komunistams darant kai kurių nuolaidų, liko bergždžiu. Todėl jam daroma pagrįstą kaltinimą, kad Ženevoje jis norėjęs sukurti vadinamąją Azijos taiką, kuri galėjo prilygti vadinamiesiems Chamberlaino laimėjimams Muenchene 1938 m. rudenį. Anuomet anglų ministeris pirmininkas padarė nuolaidų vokiečiams, kurie padrąsinti kėlė vis didesnius reikalavimus, pavergė laisvas tautas ir pradėjo karą.

Anglų vyriausybė jau pačioje tos konferencijos pradžioje laikėsi neaiškiai. Winstono Churchillio pareiškimas, kad anglai nedarysią jokio sprendimo iki Ženevos konferencijos pabaigos, patarnavo tik komunistams. Galimas dalykas, kad Anglijos vyriausybės tą nusistatymą apsprendė nenoras nutraukti santykius su Indija, kuri dažnokai svyruoja ar įsivelti į žymiai didesnį karą, negu buvusį Korėjoje. Ta anglų baimė yra pasmerkta ne vien kitų tautų, bet ir Londono spaudos. Anglų spauda pagrįstai prikaišioja savo vyriausybei, kad jos trukdymas amerikiečiams sustabdyti komunistų puolimus yra lygus Stimsono užsispyrimui — nedaryti jokių žygių sudrausminti japonams, kai jie 1931 metais pradėjo karą Mandžiūrijoje. Anglų savaitraštis "Spectator" pagrįstai kaltina savo vyriausybę: "Jei mes ir toliau taip elgsimės, kaip per pastarąsias dvi savaites, greitai sugriausime viską, kas per pastaruosius 8-rius metus mūsų buvo pasiekta diplomatinėj ir karinėj srityse".

Berlyno konferencijoje, kuri įvyko š. m. pradžioje, prancūzai dėjo didžiausių pastangų sukviesti konferenciją Azijos reikalams. Tas jų noras yra visai suprantamas, nes prancūzai nebegali pakelti naštos to karo, kuris Indokinijoje vyksta per pastaruosius 8-rius metus. Tačiau prancūzai Ženevoje sulaukė didžiausio praliamėjimo, nes bet kurios viltys taikiu būdu išspręsti ginčą Indokinijoje pasirodė esančios visai nepagrįstos. Sovietai ne vien konferenciją užtęsė, bandydami supiudyti Vakarų valstybes, bet tinkamai išnaudojo komunistinio Vietmino karinius laimėjimus Indokinijoje. Prancūzijos parlamentas ir vyriausybė neparodė tinkamo sugebėjimo ir tvirtumo ginti savas teises Indokinijoje. Ne viena praeities klaida slegia dabartinę prancūzų vyriausybę, kuri tik nesėkmingai bando surasti naują ryžtingą sprendimą.

Komunistinis Vietminas, sulaukęs kinų paramos, pradedą daryti žymesnius puolimus Hanoi srityje. Dabartinė padėtis rodo, kad vargu prancūzai bus pajėgūs tam kommunistų puolimui atsispirti.

JAV neturėjo bergždžių vilčių dėl tos konferencijos sėkmės. Tik tuo būdu galima paaiškinti jų užsienio reikalų ministerio Dulles išvykimą iš Ženevos ir š. m. birželio 3 d. sukvietimą svarbiausių valstybių generalinių štabų pasitarimą.

Ženevos konferencijos metu išryškėjo ne vien vakariečių nesutarimas, bet taip pat ir rimtas JAV ryžtas gelbėti laisvąjį pasaulį nuo komunistinio potvynio. —*P.*

Tik "Naujienos" rašo tiesą—neša laime, moksla, šviesą.

Skaitykite "N-nas"

BE OUR GUEST...

FOR 7 Heavenly AIR CONDITIONED DAYS and NIGHTS —with Chrysler Airtemp!

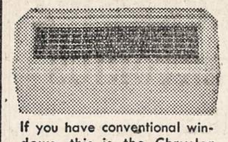

If you have conventional windows, this is the Chrysler Airtemp we'll install for your free trial.

If you have casement windows, this is the Chrysler Airtemp we can quickly install *inside* without removing glass or cutting frame.

Come in and see us *AT ONCE* and we will install a new Chrysler Airtemp Room Air Conditioner in your home—absolutely without charge! Enjoy the cool, healthful comfort of air conditioned living at its best for 7 heavenly days and nights. At end of trial, you can keep your POWER-FULL Chrysler Airtemp (as we think you'll want to!) or call us to pick it up. But we can offer this free trial for a limited time only—stop in right away!

TRAFICANTE BROS.

2301 WEST TAYLOR STREET TAylor 9-9100
759 SO. CALIFORNIA AVENUE SAcramento 2-0301

OPEN MONDAY AND THURSDAY EVENINGS

LIETUVIŠKA ĮSTAIGA

SAFETY OF YOUR SAVINGS

CRANE Savings & LOAN ASS'N

INSURED UP TO $10,000

3% ON SAVINGS

2555 West 47 Th Str. CHICAGO 32, ILL. LAf. 3-1083

B.R.PIETKIEWICZ PRES.

NELAUKITE—
RYTOJ GALI BUTI PERVĖLU!

Jei norite užsitikrinti nuo ugnies namus, baldus, automobilius, ar šiaip ką apdrausti, reikalaukite agento, arba brokerio, kad jis parūpintų jums polisą per mūsų kompaniją. Nelaimei ištikus, neturėsite jokių nemalonumų.

"Mes esame pirmaklasiai nariai Chicago Board of Underwriters"

O'MALLEY & McKAY, Inc.

222 WEST ADAMS STREET KAMBARYS 1043
Telefonas CEntral 6-5205

Generaliai Agentai Šių Kompanijų:
COLUMBIA INSURANCE COMPANY
PEARL ASSURANCE COMPANY
LUMBERMEN'S INSURANCE COMPANY
MASSACHUSETTS FIRE & MARINE INSURANCE CO.
MICHIGAN FIRE & MARINE INSURANCE COMPANY
AMERICAN AUTOMOBILE INSURANCE CO.
MASSACHUSETTS BONDING & INSURANCE CO.

UŽEIKITE KIEKVIENĄ ALGOS DIENĄ!

Tiktai tie tikrai laimi taupymo programoje, kurie reguliariai pas mus ateina ir pasideda sutaupas savo apdraustose sąskaitose. Jūs taip pat laimėsite atidarydami taupymo sąskaitą ir teupydami reguliariai. Pabandykite tai tuojau. 3 procentai mokami nuo mėnesio 1 dienos už tas sutaupas, kurios į naujas ar jau turimas sąskaitas įnešamos ligi mėnesio 10 dienos. NEMOKAMA VIETA AUTOMOBILIAMS.

UNIVERSAL SAVINGS & LOAN ASSOCIATION

1800 So. Halsted Street Chicago 8, Ill.
Telefonas: HAymarket 1-2028

VALANDOS: Pirmadieniais, antradieniais ir penktadieniais nuo 9 ryto iki 4 val. vakaro. Ketvirtadieniais nuo 9 ryto iki 8 vakaro. Trečiadieniais uždaryta. Šeštad. nuo 9 val. ryto iki 3 val. po pietų.

SHULMISTRAS & CO.
INSURANCE
REAL ESTATE
4004 S. ARCHER AVE.
CHICAGO 32, ILL.
LAfayette 3-6300
ARCHER CURRENCY EXCHANGE

VISOS JĖGOS TAU, LIETUVA!

(Tęsinys)

Antroji diena

Pamaldos vyko Šv. Petro bažnyčioje, kuriose dalyvavo daugumas suvažiavimo dalyvių.

Vėliau vėl susirinkta darbui. Čia darbo komisijos padarė pranešimus bei pateikė atitinkamas rezoliucijas susirinkimui, kurios po diskusijų buvo priimtos ir dalinai įrašytos į bendrą rezoliuciją.

Į naująją Centro Valdybą sekantiems dviem metam išrinkti ir jau pareigom pasiskirstė: dipl. inžinieriai B. Galinis — pirmininkas, J. Vasiliauskas — vicepirmininkas, J. Raščiauskas — sekretorius, R. Budreika — II-ras sekretorius, J. Mikalauskas — kasininkas, J. Okunis — Lietuvos ūkio atstatymo planavimo reikalams narys ir V. Izbickas — spaudos reikalams narys.

Revizijos komosijon išrinkti dipl. inžinieriai: A. Lapšys, K. Krikščiukaitis ir Vyt. Česnulis.

Per klausimus ir sumanymus iškelta eilė naujų idėjų. Buvo pritarta idėjai padėti išleisti memuarus profesoriams J. Kaminskui ir J. Šimoliūnui, išleisti 2 metraščius: inžinierių veiklos ir biografinio pobūdžio.

Be to, buvo pasiūlyta surengti didesnė paroda, padėti išleisti prof. Ig. Končiui jo darbų (lietuviškų kryžių) albumą, remti enciklopedijos redagavimą.

Suvažiavimas baigtas Lietuvos himnu.

Vakare buvo pobūvis su vaišėmis, kuris praėjo labai jaukioje nuotaikoje. Pobūvyje dalyvavo ir E. Simonaitis, Mažosios Lietuvos Tarybos atstovas, kuris pasakė trumpą kalbą. Svečias buvo labai šiltai sutiktas ir jam sukeltos ovacijos. Pobūvį pajvairino labai gražiom ir nuotaikingom dainom p. Daugelienė ir p. Adomavičienė. Abi solistės yra sąjungos narių žmonos.

Trečioji diena

Trečiąją dieną buvo surengta ekskursija. Apžiūrėta įdomesni M. I. T. ir Harvard universiteto pastatai, laboratorijos bei bibliotekos. Po ekskursijos buvo bendri pietūs.

Suvažiavimas praėjo tikrai darbingoje ir jaukioje nuotaikoje, įgauta naujo ryžto aktyviai prisidėti prie Lietuvos Vadavimo darbo bei jos atstatymo studijų. Taip pat atnaujinti kolegiški ryšiai, kurie buvo taip charakteringi inžinierių ir architektų sąjungai Lietuvoje. Vieno kolegos žodžiais tariant, "pranyko laiko ir atstumo sąvoka ir pajutom brangios tėviškės žemės bendrą ryšį ir ilgesį". *J. R.*

Trečiojo Amerikos Lietuvių Inžinierių ir Architektų Sąjungos suvažiavimo Bostone, Mass., 1954 metais gegužės 29-31 d. rezoliucijos

1. Suvažiavimas skiria ypatingą reikšmę Lietuvos Ūkio Planavimo studijoms ir ragina:

a) suaktyvinti šią veiklą visuose skyriuose išrenkant tam reikalui atsakingą asmenį,

b) paveda Centro Valdybai kontakte su LŪASK sudaryti studijuotinų temų sąrašą,

c) laiko svarbiu inžinieriams ir architektams panaudoti visus gabumus įgyti naudingų žinių bei praktikos Lietuvos atstatymui ir ragina jaunimą pasirinkti studijas, kurios būtų naudingos Lietuvos ateičiai,

d) ragina dažniau kelti spaudoje Lietuvos atstatymo reikalus.

2. Suvažiavimas pripažįsta didžiulę lietuviškos Vasario 16 d. Gimnazijos reikšmę lietuvybei išlaikyti ir ragina Sąjungos narius ją remti ir prisidėti prie paramos organizavimo.

3. Suvažiavimas giliai jautia savo techniškos spaudos svarbą, džiaugiasi "Technikos Žodžio" atsiektais laimėjimais, reiškia padėką T. Ž. buvusiems ir esamiems redakcijos ir administracijos nariams, ragina visus narius aktyviai remti Sąjungos spaudos organą "Technikos Žodį" straipsniais, prenumerata bei aukomis.

4. Visi lietuvių inžinierių ir architektų susiburimai JAV turėtų priklausyti Amerikos Lietuvių Inžinierių ir Architektų Sąjungai.

5. Suvažiavimas ragina lietuvius architektus ir inžinierius aktyviau dalyvauti Sąjungos veikloje ir steigti naujus skyrius, kur jų dar nėra.

6. Suvažiavimas labai pritaria ALIASąjungos suorganizuotam Išvežtųjų bei Ištremmtųjų lietuvių Inžinierių ir Architektų Vardo Stipendijos Fondui ir prašo visus Sąjungos narius nuoširdžiai bei ištvermingai jį remti.

Dipl. inž. J. Mikalauskas,
III-jo Suvaž. Prezidiumo Pirm.
Dipl. inž. J. Raščiauskas,
Suvažiavimo Sekretorius
Inž. K. Baranauskas,
Suvažiavimo Sekretorius

(GALAS)

Milijonų paveldėtojas nunuodytas?

Smulkmeniškas žuvusio milijonų paveldėtojo Montgomery Ward Thorne lavono tyrinėjimas žada parodyti tikrąją jo mirties priežastį. Tyrinėjimas atliekamas prof. Camp Illinojaus universiteto laboratorijoje.

Teismo medicinos ekspertas H. Leon mano, kad galima teigti, jog Thorne bus buvęs nunuodytas, įleidžiant nuodų į venas. Thorne pats nebuvęs įpratęs svaigintis narkotikais.

Tačiau sūnaus motina Mrs. Marion Thorne mano, jog sūnus bus miręs natūralia mirtimi.

Prof. Camp, kuris yra farmakologijos profesorius, tyrinėjimą rūpestingai tęsia. Jam yra duota mirusiojo kūno dalių, kurias jis pagal tam tikrą techniką ištiria. Norima nustatyti, kokių galėjo būti jo kūne narkotikų ar nuodų.

Standard Federal jau moka dividendus

Standard Federal Savings & Loan Association vadovybė paskelbė, kad ketvirtadienį ji pradėjo mokėti dividendus daugiau negu pusę milijono dolerių. Dividendai skiriami taupytojams už pirmąjį šių metų pusmetį, pasibaigusį birželio paskutinę dieną. Kaip žinome, Standard Federal moka 3 metinius nuošimčius. Standard Federal yra pati didžiausioji finansinė įstaiga, mokanti tokius didelius nuošimčius.

Praeitą trečiadienį Standard Federal turtas peršoko 46 milijonus dolerių. Ši įstaiga tapo penkta didžiausioji taupymo įstaiga Illinois valstybėje. Tuo pačiu metu įstaigos narių sudėtos santaupos pasiekė $36,800,000. Tatai parodo, kad santaupos kiekvieną mėnesį vis didėja. Standard Federal turto ir indėlių augimas sudarė jai galimybes išskolinti tokias didėles sumas pinigų.

Būdingiausias Standard Federal veiklos pažymys yra karo veteranų paskolos. Šioje srityje ji specializuojasi nuo 1946 metų ir turi investavus daugiau negu 25 milijonus dolerių. Šios paskolos yra daromos ant Veteranų Administracijos įvertinto turto. Jos yra vyriausybės garantuotos 60% Veteranų paskolos yra skaitomos pačiomis geriausiomis ir saugiausiomis paskolomis. Standard Federal kiekvieną mėnesį išleidžia daugiau negu milijoną dolerių veteranų paskoloms, kad padėtų jiems įsigyti savus namus.

Standard Federal baigia 45 uosius savo darbo metus. Per visą tą laikotarpį ji sudarė progą taupytojams pelningai investuoti savo pinigus ir kitiems pigiais nuošimčiais davė paskolas. Visą laiką ši įstaiga buvo Justino Mackevičiaus vadovybėje. Jis stovėjo Standard Federal priešakyje abiejų pasaulio karų metu ir depresijos laikotarpiu. Jis visuomet taupytojams išmokėdavo pinigus su nuošimčiais. Šios politikos jis nesirengia ir dabar keisti.

—Korespondentas

Take advantage now of unusual service offer at special prices.

MOTOR—CHASSIS—TRANSMISSION DIFFERENTIAL—RADIATORS—FILTERS—OIL FILTERS—BATTERIES

Rapid service by expert mechanics.

SIPLES SERVICE
Sheffield 2710
1—Indianapolis and Summer
2 Fayette and Bealle
HAMMOND, INDIANA

Kas NAUJIENŲ nera lietes
Dar ne pilnai apsišvietes,
O NAUJIENŲ tiesos žodis
tikra kelią jiems parodys.

4 BIG DANCE NIGHTS
Friday, Saturday, Sunday and Monday.
JULY SECOND TO FIFTH

DICK LONG
AND HIS ORCHESTRA
AIR CONDITIONED
SUN BALLROOM
"Always More Fun at the Sun"
OPENING JULY 9—JIMMY FEATHERSTONE
KAREN VALE at the organ
Dance from 8:30 p. m.
72nd and WENTWORTH

STANDARD FEDERAL DIDELĖS INVESTACIJOS Į GARANTUOTAS VALDŽIOS VERTYBES PADARO JĄ SAUGIAUSIA TAUPYMO ĮSTAIGA CHICAGOJE

CONDENSED STATEMENT OF CONDITION AS OF JUNE 30, 1954

ASSETS		LIABILITIES	
Cash and U. S. Gov't. Bonds	$8,579,478.78	Members'	
U. S. Government Guaranteed Home Loans to Veterans	25,100,522.32	Savings Accounts	$36,826,721.81
Office Building, Vaults and Equipment	1.00	Reserves and Surplus	3,715,062.00
All Other Assets	12,551,942.04	Liabilities	5,690,160.33
TOTAL ASSETS	$46,231,944.14	TOTAL LIABILITIES	$46,231,944.14

Iš šio pareiškimo matome, kad beveik visi taupytojų padėti pinigai yra investuoti į garantuotas valstybės vertybes.

Kiekviena sąskaita Federal Savings and Loan Insurance Corporation apdrausta iki $10,000.00

MOKAME 3% METINIO DIVIDENDO

Pinigai padėti prieš liepos 12-tą neš dividendus nuo pirmos dienos.

TURTAS — $46,000,000.00

JUSTIN MACKIEWICH, President

ĮSTAIGOS VALANDOS: Kasdien nuo 9-tos ryto iki 4 valandos po pietų.
Ketvirtadieniais nuo 9-tos valandos ryto iki 8 val. vakaro.
Trečiadieniais visai neatidaroma.

Standard Federal Savings
AND LOAN ASSOCIATION OF CHICAGO
4192 ARCHER AVE., CHICAGO 32
(Archer Ave. at Sacramento)
PHONE: VIrginia 7-1141

Jei tenka kentėti nuo užkietėjusių KORNŲ (nuospaudų) ir nuotrynų, tai vartokite naują ir skubų skausmų naikintoją X-IT. Bonkutė kainuoja tik 75c. jūsų apylinkės drugštoryje.

Pirmieji parduodame
Pirmieji aptarnaujame
Pirmieji dalis parūpiname
PER 20 METŲ

CHAPIN MOTOR SALES, INC.

666 GREEN BAY ROAD
WInnetka 6-1188
WINNETKA
Klauskite
MR. DAVIS

IŠ TOLI AR IŠ ARTI PIGIAI
PERKRAUSTAU
(MOVING)
BALDUS IR ĮVAIRIUS DAIKTUS.
Perkraustymas saugus, greitas ir tvarkingas. Viskas apdrausta.
ANTANAS VILIMAS
1841 So. California Ave.
CHICAGO, ILLINOIS
Telef.: ROckwell 2-2282

EXPERT UPHOLSTERING

Free estimates
All work guaranteed
1614 W. 18th Place
MOnroe 6-4655

Švariai, sąžiningai ir nebrangiai
TAISAU BATUS
Justinas LEONAUSKAS
4625 S. Marshfield Ave.
LAfayette 3-1209
Neseniai persikėliau iš Bridgeporto,
3343 S. Morgan.

STOP AND SEE US
No waiting — One hour service
BRAKE LINING

BOND Linings for 20% longer life as low as $18.95. Drum cut $1.00 each.

Free adjusting and wheel packing.
1 YEAR GUARANTEED
22 years of dependable service
Open to 6:00 P. M.

ART'S SCIENTIFIC BRAKE SHOP
4329 W. Addison SPring 7-5959
Open Saturday.

OLDS ROCEKTS

OVER 50
TO CHOOSE FROM

'51's—from ..... $ 895.00
'52's—from $1395.00
'53's—from $1895.00

Also all other makes, years and models.

One owner cars. Best selections. Lowest prices. GMAC Terms.

MAY MOTORS

Chicago's oldest OLDS Dealer.

7406 So. Halsted Street

PARAKEETS
and
SINGING CANARIES

- TROPICAL FISH
- WHITE MICE
- HAMSTERS

MOST MODERN IN CITY
ALL PET SUPPLIES

8703 Cottage Grove
STewart 3-9000

3241 So. Halsted Street
Tel. CAlumet 5-7237

Atidara pirmadienio ir ketvirtadienio vak.
Sekmadieniais uždaryta.

Prekės geriausių Amerikos išdirbysčių. 42 metų prekyboje patyrimas. Pirkėjai sutaupo daug pinigų ir gauna geras prekes lengvais dalinais išmokėjimais.

Pirkėjai gaus premijas su kožnu pirkimu. Perkant 4 kambariams rakandus už $495.00, dykai atostogos į Miami Beach, Floridą. Pirmos rūšies hotelis ir valgis dykai vieną savaitę.

Perkant deimantinį žiedą, laikrodėlį, televiziją, šaldytuvą, skalbiamą mašiną, dulkių valytuvą, pečių, karpetą, air conditioning duodamos premijos.

JOS. F. BUDRIK, Inc.
3241 So. Halsted Street
Tel. CALUMET 5-7237

Budriko Radio Valanda leidžiama 25 metai iš WHFC stoties, 1450 kil., ketvirtadienio vakare nuo 6 iki 7 val. Orkestras, dainininkai, rekordai.

IŠ LIETUVIŲ GYVENIMO

Kontesto nuotrupos

Nebedaug laiko beliko iki kontesto pabaigos. Kontestantai visu savo įgudimu ieško naujų prenumeratorių ir didina "Naujienų" šeimą. Taip pat su gana dideliu susidomėjimu kontesto eigą seka ir kontestantų rėmėjai. Kiekvieno širdingiausias noras, kad jo paremtasis kontestantas užimtų aukštesnę vietą. "Naujienų" administracija taip kiek galėdama stengiasi palengvinti kontestantų darbą ir prenumeratoriams, užsisakiusiems "Naujienas" visiems metams per kontesto dalyvius, prideda dar ir antrą visuomenės ir kultūros laikraštį "Darbą". Tad naujiesiems skaitytojams jau gana puikus priedas. Be to, negalime neigti fakto, jog "Naujienos" yra geriausiai informuotas lietuvių laikraštis ir jame rasime daugiausia žinių apie plačiame pasaulyje išsiblaškiusius lietuvius. Lietuviškosios visuomenės jis labiausiai mėgiamas dėl savo atvirumo ir kad nėra vedamas kokios politinės ar religinės fanatikų grupės.

Ta pačia proga norėčiau tarti širdingą ačiū savo geriems pažįstamiems, kurie savo prenumeratomis remdami, man leido pasiekti net antrą vietą ir iki šioliai joje išsilaikyti. Kadangi Chicagoje turime gana didoką kontestantų būrelį, tad būtų nelabai malonu, kad pirmoji vieta atitektų ne čikagiečiui. Už tai, brangūs lietuviškosios spaudos rėmėjai ir lietuviškojo žodžio mylėtojai, jeigu sužinotumėte, kad kuris iš Jūsų draugų ar pažįstamų dar neturi užsiprenumeravęs "Naujienų", malonėkit mane ar kitą čikagietį kontestantą painformuoti.

Tad su viltim į čikagiečių pergalę, dar karta tariu nuoširdų ačiū. Iki malonaus pasimatymo "Naujienų" gegužinėj rugpiūčio 15 d. **J. Preikšaitis**

Įdomios Tautinių Kapinių vietos

Dėkojame Amerikos Legiono Don Varnas Postui, dalyvavusiam šių metų Kapų Puošimo Dienos iškilmėse; dėkojame Dr. T. Dunduliui, pasakiusiam turiningą ir šventei pritaikytą kalbą; dėkojame Dan Kuraičiui, palyginusiam laidojimo būdus Indijoje, Lietuvoje ir Amerikoje; dėkojame K. Steponavičiaus vadovaujamam Chicagos Lietuvių PIRMYN Chorui, sugiedojusiam kelias gražias giesmes; ir dėkojame tūkstančiams lietuvių minėtą dieną atvykusiems į Lietuvių Tautines Kapines ir kartu su mumis pagerbusiems mirusius.

Šia proga norime priminti čikagiečiams ir iš įvairių kolonijų į Chicago atvažiuojantiems lietuviams, kad vasarą vertėtų panaudoti kiekvieną progą Lietuvių Tautinėms Kapinėms aplankyti. Kiekvienam lietuviui verta pamatyti, kaip atrodo pačių lietuvių tvarkomos kapinės. Visiems verta pasižiūrėti į tuos kelius ir takelius, pašlaites kalnelius, kuriuose jau palaidoti keli tūkstančiai garbingų mūsų tautiečių. Verta pamatyti aušrininko Dr. Jono Šliupo kapą, verta aplankyti kultūrininko Dėdės Šerno — Adomaičio, mokytojo Mišeikos, kalbėtojo F. Bagočiaus ir visos eilės kitų žmonių kapus, pasižiūrėti į jų paminklus. Būtinai reikia pamatyti Lietuvos Respublikos Prezidento Dr. Kazio Griniaus urną.

Pagaliau, verta pasiklausyti lietuviškų giesmių, kurios labai dažnai skamba kapinėse, primindamos mums gimtuosius Lietuvos laukus.

Įėjimas į Tautines Kapines yra laisvas. Kapinių Administracija mielai suteiks prašomas informacijas apie šią lietuvių šventovę.

—Lietuvių Tautinių Kapinių Valdyba

—Apdrauskite savo gyvybę, sveikatą, namus, automobilį ir kitą turtą pas lietuvį agentą J. Kutrą, 2405 W. 51st St. PRospect 6-7238 ar RE 7-7321. (Sk.)

Join the GROUND OBSERVER CORPS
CALL CIVIL DEFENSE

D. Kuraičiui 60 metų

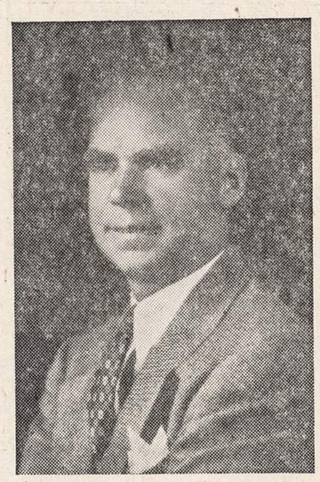

Dominikas Kuraitis

Praeitą sekmadienį Dominikas Kuraitis atšventė savo 60 metų amžiaus sukaktį. Įvykio atžymėjimui buvo surengta jų gražiam rezidencijos sode pokylis. Dalyvavo jų artimi draugai bei giminės, per 50 asmenų.

Svečių patogumui sode buvo sudėti staliukai ir didžiuliai skėčiai apsisaugoti nuo saulės kaitros. Buvo gėlių ir kitokių spalvingų dekoracijų. Daugiausia atkreipė dėmesį po šermukšnio medžiu sukabinti humoristinio stiliaus piešiniai, kuriuose nurodoma svarbesni pp. Kuraičių gyvenime įvykiai bei jų nuveikti darbai. Trumpai rodoma Kuraičių 60 metų gyvenimo biografija: Kaip jis 1913 metais atvyko į Ameriką. 1918 metais jis baigė mokslus automobilių taisymo darbui, bet tuo amatu jis nebuvo patenkintas. Galvojo, kad yra lengvesnis būdas užsidirbti pragyvenimui. 1923 m. jis ėmėsi automobilių verslo ir tais pat metais vedė jaunutę gražią Della Kutcosky. 1934 m. Kuraitis jau liko vienintelis lietuvis Chicagoje Buick agentūros dyleris. Ir iki šios dienos jis pasiliko vienintelis toje srityje verslininkas. Kalbamaisiais metais Kuraičiai pirmą kartą išvyko atlankyti Lietuvos.

Dabar daugeliui lietuvių Kuraitis yra žinomas kaip pasaulio keliautojas. 1951 m. jis parašė ir išleido knygą "Mano atsiminimus". Šioj knygoj aprašoma jo visų kelionių įgyti įspūdžiai. Tik vieną kelionę lėktuvu apie žemės rutulį Kuraitis atliko vienas. Visas kitas keliones po skirtingus pasaulio kraštus keliavo kartu su savo žmona.

Kuraitis lietuviams žinomas ne vien tik kaip keliauninkas. Jis žinomas ir kaip asmuo, kuris yra giliai įsitraukęs į visuomenės ir kultūros veiklą. Daug šimtų dolerių jis yra skyręs kultūros reikalams ir Lietuvos laisvinimo tikslui.

Tai tokia trumpai prisimenama p. D. Kuraičio 60 metų gyvenimo praeitis.

Inž. A. Rudis, vadovaudamas trumpai programėlei, pastebėjo, kad jis didžiuojasi turįs tokius artimus kaimynus, kaip Della ir Dan. Šia proga jiems buvo sudainuota, vadovaujant Algirdui Braziui, "Ilgiausių metų".

Beje, nebuvo užmiršti ir pp. John Pakel Sen., kurie šį mėnesį švenčia savo 30 metų vedybinio gyvenimo sukaktį. Be to, šį mėnesį švenčia vedybinio gyvenimo sukaktis šie asmenys: pp. John Pakel Jr. penkerių metų, pp. Stanley Balzekas Jr. vienerių metų, pp. Justinas Mackevičius keturiasdešimt metų. Gimtadienio celebrantai šį mėnesį yra: inž. Antano Rudžio žmona Mary, p. E. Balzekas Sr., Lynne Keikan. Visiems sudainuota "Happy Birthday". Neužmiršta ponios ir konsulo Dr. P. Daužvardžio, kurie švęs savo gimtadienį ateinantį mėnesį. Visus celebrantus p. Kuraitienė apdovanojo gėlėmis.

Be suminėtų celebrantų, šiam pokyly dalyvavo pp. M. Bertash, Balzekas Sr., Radvilas, adv. ir p. Gaudas, pp. Massie, Kazin, p. Šlakis, Thomus, pp. Mankus, Bulaw, Keikan, Laban, Stanley, Mozeris, Brazis, Dr. ir p. Zalis, Šimutis Jr., Rudauskas, Kazis ir daugelis kitų, kurių vardų nespėjau pasižymėti.

Pp. Kuraičiai visus svetingai priėmė, gražiai pavaišino. O jiems, ypatingai Kuraičiui, jų geri draugai nešykštėjo palinkėti, kad jis, gyvendamas kitą 60 metų, turėtų tiek pat daug energijos dirbti sau ir visuomenės labui. **F. Bulaw**

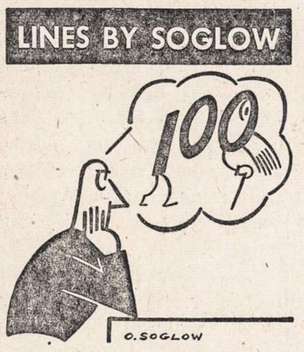

If you're planning to live to be a hundred, you're headed for a long retirement. To be sure you enjoy it, plan also to have money enough for all the little extras. Get on Payroll Savings where you work. It's the painless way to set aside dollars as you earn, have them pile up to bring back more dollars in the future. Each $75 invested in United States Savings Bonds comes back as $100, in less than ten years. Bonds held longer gather more compound interest. Sign up on Payroll Savings—enjoy a long, happy retirement, worry-free!

Moterų Klubo gegužinė

Brighton Parko Lietuvių Moterų Klubas ruošia gegužinę pirmadienį, liepos 5 d., Amerikos Nepriklausomybės šventės dieną, Liepos sode, prieš Lietuvių Tautines Kapines, 8200 Keane Ave.

Po gražiais ąžuolais ir tyrame ore bus malonu ir linksma praleisti laiką. Bus lietuviškų dešrų su kopūstais, kugelio ir kitų visokių skanumynų. Taip pat šalto alučio ir kitų įvairių gėrimų. Šokiams gros B. Pavio orkestras. Pradžia 11:00 val. dieną. Kviečiamos visos narės ir svečiai, seni ir jauni, gausiai atsilankyti. **Adela Burba**

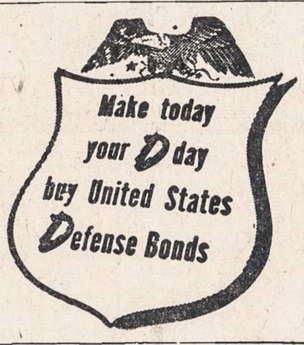

Skaitykite "N-nas"

ALEX MINIAT (PODGORSKI)
Phoenix, Arizona

Mirė 1954 m. birželio 30 d., 10:10 val. vakare. Gimęs Thorp, Wisconsin.

Paliko nuliūdę: motina Lottie, patėvis John Miniat iš Allegan, Mich.; 4 seserys: Natalia Žukauskas, švogeris Leo, Wanda Witkowski, Helen Miniat ir Harriet Packelly, švogeris Frank; 3 broliai: Constantin Podgorski, brolienė Anna, Joseph Miniat, brolienė Madeline iš Allegan, Mich.; Bruce Miniat, brolienė Julia iš Fort Wayne, Ind.; 25 brolių ir seserų vaikai ir jų 26 vaikai; kiti giminės, draugai ir pažįstami.

Kūnas pašarvotas Mažeika ir Evans koplyčioje, 6845 South Western Ave.

Antradienį, liepos 6 d., 8:30 val. ryto bus lydimas iš koplyčios į Gimimo Panelės Švč. parapijos bažnyčią, o po gedulingų pamaldų bus laidojamas Šv. Kazimiero kapinėse.

Visi a. a. Alex Miniat (Podgorski) giminės, draugai ir pažįstami nuoširdžiai kviečiami dalyvauti laidotuvėse ir suteikti jam paskutinį patarnavimą ir atsisveikinimą.

Nuliūdę lieka:
Motina, Patėvis, Seserys, švogeriai, Broliai, Brolienės ir visi Giminės.

Laidotuvių direkt. Mažeika ir Evans. Tel.: REpublic 7-8600.

Piliečių Klubo veikla

Amerikos Lietuvių Piliečių Pašalpos Klubo linksmas piknikas įvyks sekmadienį, liepos 4 d., J. Liepos ąžuolyne, priešais Lietuvių Tautines Kapines. Ši vieta visiems gerai žinoma ir patogu iš visur privažiuoti.

Kadangi pirmadienį šventa, tai, reikia tikėtis, piknikautojų privažiuos daug ir galės svečiuotis iki vėlumos, pamiršdami rytojaus darbus. Klubas per daugelį metų pasižymi savo naudingais bei kultūringais darbais, tad vertas gerai lietuviškai nusiteikusių lietuvių paramos. Taigi, gerbiamieji klubo nariai,-ės ir visi geros valios lietuviai — lietuvės, seni, jauni, nuoširdžiai esate kviečiami gausiai dalyvauti gegužinėje. Bus gera proga praleisti keletą valandų tyrame ore. Piknikas prasidės 11 val. prieš pietus. Svečiai bus vaišinami geros rūšies šaltais gėrimais, gardžiais valgiais ir galės smagiai pasišokti, griežiant gerai muzikai. Be to, dar turėsime ir kitų pajvairinimų piknikautojų malonumui.

Kurie norėsite įstoti kluban, prašomi įteikti savo adresą, bet kuriam valdybos nariui piknike. Prisirašę džiaugsitės turėdami gerą naudingą klubą, kuris visuomet stoja už Lietuvos laisvinimą ir teikia visokeriopą pagalbą savo nariams pašalpų forma. **Reporteris**

LALIO ŽODYNAS

yra standartinis Amerikos lietuvių žodynas. Geresnio anglų-lietuvių kalbų žodyno nėra. Nenumatoma, kad naujas žodynas greitu laiku būtų spausdinamas. Todėl siūlome dabar įsigyti šį stipriai įrištą 1256 puslapių angliškai-lietuvišką ir lietuviškai-anglišką žodyną. Kaina—$14.00. Žodynas Jums bus išsiųstas, jei pasiųsite $14.00 čekį ar Money Orderį tokiu adresu:

NAUJIENOS
1739 So. Halsted Street
Chicago 8, Illinois

SUSIRINKIMŲ IR PARENGIMŲ

PRANEŠIMAI

SLA 129 kuopa turės savo pusmetinį susirinkimą liepos 4 d., 1 val. po pietų įprastoje vietoje, 713 W. 18th St., Chicago. Nariai prašomi gausiai dalyvauti ir užsimokėti duokles, nes kitas susirinkimas bus tik po 3 mėn. —Nut. rašt. **P. Janušaitis.**

Chicago Lietuvių Kęstučio Pašalpos Klubo mėnesinis narių susirinkimas įvyks sekmadienį, liepos mėn. 4 d., 1 val. po pietų, Hollywood svetainėje, 2417 W. 43rd Street. **—Valdyba.**

APALONIJA SHARKA
(pagal tėvus Bukauskaitė)
gyv. 4635 S. Washtenaw Ave.

Mirė 1954 m. liepos 1 dieną, 11:00 val. ryte, sulaukusi pusės amžiaus. Gimusi Lietuvoje, Tauragės apskr., Laukuvos valsč., Kudaičių kaime.

Amerikoj išgyveno 44 metus.

Paliko nuliūdę: vyras Walter, 2 sūnūs: Walter, marti Lois, Edward, marti Marie; 4 anūkai: Nancy, Alan, Rodney ir Joanne; brolis Frank Bukauskas, pusseserė Barbora Yuknius, jos vyras Petras ir šeima; giminaičiai: Alphonse Butkus, Josephine Walsky, Beatrice Smith, Julia Michniuk ir Leonard Bukauskas ir visų jų šeimos; švogeris Antanas Sharka ir kiti giminės, draugai ir pažįstami.

Priklausė Kęstučio Pašalpos Klubui ir Upytės Draugiškam Klubui.

Kūnas bus pašarvotas L. Bukausko koplyčioje 7 val. vakare, 10821 So. Michigan Ave.

Antradienį, liepos 6 d., 10:00 val. ryto bus lydima iš koplyčios į Lietuvių Tautines kapines.

Visi a. a. Apalonijos Sharka giminės, draugai ir pažįstami nuoširdžiai kviečiami dalyvauti laidotuvėse ir suteikti jai paskutinį patarnavimą ir atsisveikinimą.

Nuliūdę lieka:
Vyras, Sūnūs, Marčios, Anūkai, Brolis, Pusseserė, švogeris ir visi Giminės.

Laidotuvių direkt. L. Bukauskas. Tel.: COmmodore 4-2228.

Skaitykite "N-nas"

Garsinkitės "N-nose'

SIUNTINIAI Į LIETUVĄ
visus mokesčius čia sumokėjus
100% apdrausta
DRABUŽIAI
GYDUOLĖS
ir t. t.
Jūsų giminės gauna be jokių jiems išlaidų
CENTRAL PARCEL SERVICE, INC.
220 SO. STATE ST., CHICAGO
Tel. WAbash 2-9354
Atdara šeštadien. iki 1:30 popiet.

Richmond, Illinois
Dear Friends and Neighbors:
You are cordially invited to attend
ST. JOSEPH'S CARNIVAL
Friday, Saturday and Sunday — July 9, 10, 11, 1954
You will enjoy our Fish Fry Friday Evening and Family Style Turkey and Ham Dinner on Sunday (12 to 3 D. S. T.)
(No Waiting in Line for Dinner)
GAMES OF ALL KINDS
Location: U. S. Hwy. 12 and Ill. 31, near Junc. of Ill. 173
Cordially yours, Parishioners of St. Joseph,
Reverend F. J. Miller, Pastor
Sunday Masses: 7, 8:30, 10:00, 11:30 (Daylight Saving Time)

Moving Moving
PERKRAUSTYMAS IŠ ARTI IR TOLI
ILGŲ METŲ PATYRIMAS — PIGUS SĄŽININGAS PATARNAVIMAS.
NAUJI DIDELI SUNKVEŽIMIAI — PATOBULINTI PERKRAUSTYMUI ĮRANKIAI, KAIP PATYS SUNKVEŽIMIAI, TAIP IR JŪSŲ PERKRAUSTOMI BALDAI YRA APDRAUSTI — INŠIURINTI.
J. NAUJOKAITIS 2022 WEST 69th STREET, CHICAGO 29, ILLINOIS. Tel.: WAlbrook 5-9209

PRADĖK TAUPYTI ŠIANDIEN, - TURĖSI RYTOJ!
Taigi pradėk taupyti šioje lietuviškoje įstaigoje.
BRIGHTON SAVINGS moka 3% pelno
Kiekvieno taupytojo indėliai yra apdrausti iki $10,000.00.
BRIGHTON SAVINGS and LOAN ASS'N.
4071 Archer Ave., į vakarus nuo California Ave.
Telefonas: LAFAYETTE 3-8248
CHARLES ZEKAS, Secretary
OFISO VALANDOS:
Pirmad., Antrad., Penktad. ir Šeštadienį 9:00 ryte iki 4:30 val. po pietų.
Trečiad. 9:00 ryte iki 12 val. dieną. Ketvirt. 9:30 ryte iki 8:00 val. vak.

URBA
Gėlės Mylintiems, Vestuvėms, Banketams, Laidotuvėms, Papuošimams.
GĖLININKAS
4180 ARCHER AVENUE
Tel.: LA 3-5800 arba LA 3-5870

GUŽAUSKŲ
BEVERLY HILLS GĖLINYČIA
GĖLĖS VISOMS PROGOMS
6901 SO. WENTWORTH AVE.
Telef.: ST 3-2454 ir HU 3-2224

GĖLININKAS
(PUTRAMENTAS)
Linksmumo ar liūdesio valandoj. Gražiausios Gėlės ir Vainikai. Reikale pašaukite: atvyksim į jūsų namus su vainikų paveikslais išsirinkti
ROY R. PETRO (Putramentas)
5513 So. Harlem Avenue
POrtsmouth 7-9020

LOVEIKIS
Siunčiam Gėles Telegramu į Visas Pasaulio Dalis
KVIETKININKAS
Gėles Vestuvėms, Banketams ir Pagrabams.
3316 S. Halsted St. YArds 7-7308

STEPONAS C. LACKAWICZ
LAIDOTUVIŲ DIREKTORIUS
Trys Koplyčios
2424 WEST 69th STREET — REpublic 7-1213
2314 WEST 23rd PLACE — VIrginia 7-6672
10756 S. MICHIGAN AVE. — PUllman 5-1270

LIŪDĖSIO VALANDOJ
Šaukite
MAŽEIKA & EVANS
LAIDOTUVIŲ DIREKTORIAI
6845 So. Western Ave. — Air Conditioned Chapel and Parking Facilities.
REpublic 7-8600-8601
Tiems, kurie gyvena kitose miesto dalyse zausime koplyčią arčiau jusų namų

A. PETKUS
LAIDOTUVIŲ DIREKTORIUS
6812 So. Western Avenue
1410 South 50th Avenue
CICERO, ILL.
TELEFONAI:
GRovehill 6-2345-6 — TOwnhall 3-2109
KOPLYČIOS VISOSE MIESTO DALYSE

John F. Eudeikis
LAIDOTUVIŲ DIREKTORIUS
SENIAUSIA IR DIDŽIAUSIA LAIDOJIMO ĮSTAIGA
AMBULANCE DIENĄ IR NAKTĮ
4605-07 SO. HERMITAGE AVE.
Tel.: YArds 7-1741 ir BIshop 7-9481
4330-34 SO. CALIFORNIA AVE.
Telefonas LAfayette 3-0440
Mūsų radio programos šeštadieniais 9:15 ryto iš WGES 1390 kil.
MODERNIŠKOS AIR-CONDITIONED KOPLYČIOS

NARIAI Chicagos Lietuvių Laidotuvių Direktorių Asociacijos
AMBULANCE PATARNAVIMAS DIENĄ IR NAKTĮ.
★
TURIME KOPLYČIAS VISOSE MIESTO DALYSE

LEONARD BUKAUSKAS
10821 S. MICHIGAN AVE. — Phone: COmmodore 4-2228
VASAITIS - BUTKUS
1446 SO. 50th AVE., Cicero, Ill. — Phone: OLympic 2-1003
ANTANAS M. PHILLIPS
3307 LITUANICA AVE. — Phone: YArds 7-3401
PETRAS P. GURSKIS
659 WEST 18th STREET — Phone: SEeley 3-5711
ALFRED VASAITIS-VANCE
6126 W. ROOSEVELT ROAD — Phone: OLympic 2-5245
J. LIULEVIČIUS
4348 S. CALIFORNIA AVE. — Phone: LAfayette 3-3572
GEORGE F. RUDMIN
3319 S. LITUANICA AVE. — TEL. YArds 7-1138-1139
P. J. RIDIKAS
3354 S. HALSTED STREET — Phone: YArds 7-1911
LEONARDAS A. EZERSKIS
1646 W. 46th STREET — Phone: YArds 7-0781

VALSTYBINIO DAINŲ IR ŠOKIŲ LIAUDIES ANSAMBLIO KONCERTAS

(Dekados atidaromasis koncertas 1954. III. 4)

Maskvos I programa — 50.6 — 5922 kHz

Koncertas neprasidėjo, kaip numatyta, 20.00. Netransliuojamas dekados atidarymo aktas. Maskva — be jokio pasiaiškinimo — duoda fortepiono muzikos. Vilnius — taip pat neatsiprašęs už programos nesilaikymą — groja M. K. Čiurlionio simf. poemą "Miške". 20.20 val. jungiama Maskvos Konservatorijos Didžioji salė (Čaikovskio vardo salė — didžiausia koncertinė salė Rusijoje). Įjungiama į "Dainą apie partiją". Ansamblis dainuoja tris posmus lietuviškai. Koncertą pradeda, kaip tai yra jo sena tradicija, liaudies šokiu "Kepurine". Iš plojimų sprendžiant, salėje gali būti apie 2,000 žiūrovų. Toliau eina liaudies daina "Praded aušrelė aušti". Jausti publikos savotiškas rezervuotumas, įtempta smalsi nuotaika. Toliau — be galo miela ir graži liaudies daina "Ievarėlio tiltai". Atliekama labai švariai intonuojant. Daina mažorinė, perdėm lyriška ir savo giedrumu ypač žavinti. Publika kiek pradeda sušilti. Po jos — liaudies daina "Tykiai, tykiai Nemunėlis teka", palydima instrumentų. Instrumentacija patobulinta, ypač geras ir sodrus birbynių tonas (groja Stepulis?). Pabaigoje dainos instrumentai išriša akomponimentą mažore. Ilgi ir šilti publikos plojimai.

L. šokis "Kubiias" visiems gerai žinomas, grojamas, kaip ir anksčiau iš ansamblio girdėta. Publika pereina į ritmingus plojimus, reikalauja šokį pakartoti. Kartojamas.

Po jo — "Piemenėliai", B. Dvariono trumpas "Charakterstueck" liaudies instrumentams. Šis trumpas dalykėlis — tai retas perliukas! Jis parašytas įsigilinus į primityvių liaudies instrumentų technines galimybes. Veikaliukas nesiima uždavinio nuduoti "simfonijas", jis yra be tokių "gigantomaniškų" ambicijų ir kaip tik todėl be galo mielas. Kompozitoriaus panaudotos temos — man žinomos. Jos koncipuotos dar prieš karą, kada autorius planavo savo ką tik gimusiai dukrelei parašyti klasikų pavyzdžiu savotišką "Kinderalbum". Genialiu triuku jam pavyko komišką skudučių "tūtavojimą" ir tariamąjį "falšyvumą" perkelti rimtos muzikos plotmėn. Trys paraleliniai akordai (kvintos ir kvartos mišinys) pirmoje temoje nepaprastai vykusiai išryškina skudučiams būdingą obertoninį "falšyvumą", kuris yra "perpūtimo" (Ueberblasen) rezultatas. Minorinėje, melodinėje antroje dalyje vėl pasireiškia birbynių sąstatas. Trečioje dalyje kompozitorius išvysto trumpą temų ekspoziciją nesileisdamas į komplikuotą išdėstymą — kuris būtų svetimas primityviam liaudiškumui. Labai vykusiai jisai išnaudoja aidinius efektus, kontrastuodamas pučiamųjų instrumentų ir kanklių sąstatą. Vėl kartojama pirmoji dalis, kuria pasekа tutti pasažas ir simfonine užsimojimu baigiasi šis orkestrinis etiudėlis keliais akordais. Pabrėžtina, kad veikaliukas parašytas labai taupiai, drausmingai, kiekvienas efektėlis pritaikytas instrumentų relatyviam nebalsingumui. Pati "simfoninė" užbaiga tikras logiškas absurdas — tačiau teigiama, pilnai pavykusio estetinio ir muzikinio šposo prasme. — kaip tenka spręsti iš plojimų. Ir pradeda sklisti ana gaili, giedri, eterinio švarumo nuotaika, tasai specifinis "flavor", dėl kurio yra garsus mūsų liaudies menas. Juk šitoji už muzikos ribų išeinanti grynumo ir giedrumo nuotaika visad lydėjo liaudies ansamblį, tasai subtilumas juk ir sudaro mūsų liaudies meno ypatingą ir specifinį "šarmą"!

Toliau — liaudies šokis "Lenciūgėlis". Publika ima staugti, ritmingai ploti, visa gerkle šaukiasi pakartojimo. Nekartoja.

Sutartinė "Antela". — Sunku su mūsų senobinėmis sutartinėmis. Mūsų laikų žmonės juk atprato nuo polifonijos. Ši muzika kreipiasi daugiau į klausytojo intelektą negu jausmus. Dėl to tiek gražios ir vertingos mūsų sutartinės niekad kaip reikiant neprigijo klausytojų tarpe. Juo labiau dėl jų sielojasi mūsų kompozitoriai. Sutartinių dainavimo būdas — tradicinis ir negalimas pakeisti. Šioje sutartinėje, man rodos, švedas surado gana gražų būdą sutartinėms aranžuoti. Polifoninį darbą jisai palieka instrumentams (skudučiams). Melodija nukeliama į, palyginti, žemą registrą — pradeda altas — su tenoru, ir vėliau paposmiui melodija dvigubinama sopranų ir bosų pakaitomis ir taip, kad išgiedama per tris oktaves. Taip, pusbalsiu dainuojant, absoliutinis primatas tenka vienam balsui, kurį tartum girlandomis supa ir glosto instrumentinė polifonija. Retas ir netikėtas sąskambis iškart suintriguoja klausytoją, kuris ima sekti temų įstojimą, lyg spręsdamas kartu seną liaudies mįslę. Seka kantriai ir sudomintas — tikėdamasis, kad prieis sprendimą. Ir nė nepasijunta, kai sutartinė baigiasi staigiu sekundiniu disoranso nutrūkimu. Neišspręstas klausimas, kaip klaustukas pakibo ore, — ir trunka keletą sekundžių, kol klausytojo kaktoje išnyksta intelektinio įtempimo raukšlelės, kol jisai pasijunta maloniai apgautas ir supranta, kad šita yra liaudies mįslė, kurios išspręsti negalima ir kuri sprendimo visai nesiprašo. — Lygiai taip reagavo ir Maskvos publika: truko keletą sekundžių, kol ji "atsigavo" ir tuomet jau ypač šiltai, kaip už pavykusį pokštą, plojo...

Liaudies šokis "Sagutė" — vestuvinis šokis. Tai naujas deimantėlis ansamblio programoje — ir net abejoju, ar lietuviškas!? Jisai lėtas, pasivaikščiojimo ritme šokis, bent kiek primenantis senovišką "Pavaną" arba Musette — Gavotą. Be galo grakštus, rokokinis — taip galėjo rašyti Mozartas, Haydnas arba Gluckas! Gal tai ne kas kita, o viduramžių dvarponių menuetas, amžių bėgyje liaudies pasąmonėje perkreiptas, suvirškintas ir "sulietuvintas"? Palyginti gražiame aranžamente tą patį šokį J. Juzeliūnas įtraukė į savo baletą "Antmarių krantelio". — Įdomiai Švedas sprendžia kitą ansamblio problemą: šokėjų išėjimą šokiui, sustojimą pirmajai figūrai. Tam tikslui šitame šokyje parašyta instrumentinė įžanga, sudaryta iš šokio tematinių rudimentų. Tai nelyginant prisimena įžangos į Strausų valsus, kurios taip pat yra trumpos uvertiurinės simfonietos. Šokis taip pat sutinkamas dideliais plojimais.

"Tykus buvo vakarėlis" — švedo harmonizuota liaudies daina. Antroji jos dalis — absoliučiai atitinka žinomą Strolios harmoniją... Kiekvieno posmo pabaigoje vyrų choras, tartum aidą imituojant, kartoja paskutinę pastraipą "mezza voce". Susidaro labai graži, mistiška nuotaika, atsispindinti ir publikos plojimuose, kuri pradeda ploti nedrąsiai, tartum nenorėdama gadinti gražios svajingos nuotaikos — tačiau ploja labai ilgai vis didėjančiu intensyvumu!

Liaudies šokis "Džigūnas" ir tasai naujas. Tai, iš muzikos sprendžiant, tikras makabrinis "Totentaz" rūsčiame minore. Čia paaiškėja, kad instrumentų sąstatas kiek papildytas. Be būgno — grand cassa — įvesta kažkas panašaus į ksilofoną, panaudotas labai vykusiai, balsas galingesnis už žinomą medinio ksilofono toną. Tas instrumentas dar padidina šmėklinį muzikos charakterį. — Publikos plojimai vėl pereina į audrą, ir ji pagauta bizarinės muzikos egzotikos. Šokis kartojamas.

(Bus daugiau)

RINGING IN THE EARS
by Science Features

Dizziness, nausea, ringing noises in the ears, impaired hearing — these are symptoms characteristic of Meniere's disease. One of the most illustrious victims of this condition, which has become more and more prevalent in recent years, was Ludwig von Beethoven.

Today, if Beethoven were alive, he would undoubtedly be able to hear his own music, thanks to an operation devised by Dr. Samuel Rosen of New York's Mount Sinai Hospital. For the first time in the history of medicine, there is new hope of a normal life for sufferers from this crippling disease.

Meniere's disease is named for the French physician who first described it in 1861. Since that time, many theories have been advanced to explain its cause, ranging from emotional tension to vitamin deficiency. Today most scientists agree that it results from some disturbance to a nerve center of the inner ear.

Standard surgical treatment for this condition has been to destroy this center, called the labyrinth, a procedure that cured the major symptoms of the disease, but at the cost of causing total deafness in the affected ear. This is important since in from 10 to 15 per cent of all cases both ears are eventually affected.

Dr. Rosen's operation cuts only one nerve, called the chorda tympani, and does not destroy the vital labyrinth. Employed on fifty patients, this operation resulted in striking relief to 82 per cent of the cases, with no damage to the hearing or other untoward effects.

GRINDŲ SPECIALISTAI
VISŲ RŪŠIŲ ĮTIESALAI
- Koklių grindys
- Asphalto ir Lino sienos
- Plastikos sienų koklės
- Molio koklės

Šaukite dabar nemokamiems apskaičiavimams
COMMERCIAL FLOOR COVERING CO.
2894 Milwaukee Avenue
CAPITOL 7-3213
"Industrijos ir Biznio Aptarnautojai"

DR. G. SERNER
LIETUVIS AKIŲ GYDYTOJAS
25 metų patyrimas
Tel.: YArds 7-1829
Pritaiko Akinius
Kreivas Akis
Ištaiso.
Ofisas ir Akinių Dirbtuvė
756 WEST 35th STREET
Valandos: nuo 10 iki 2, nuo 6 iki 8.
Trečiadieniais tik susitarus.
Šeštadieniais nuo 10 iki 3 val. popiet.

Dr. Kazimieras
MICHEL
Optometristas - Orthoptistas
Gydo nusilpusias ir nervuotas akis.
Ekzaminuoja akis ir pritaiko akinius.
Išgydo kreivas akis be operacijos.
Įdeda netikrą — artificialę akį pagal sveiką. Praktikuoja per 39 metus.
Kalba lietuviškai.
4654 SO. ASHLAND AVENUE
Telefonas: YArds 7-6616
Nuo 9:30 val. ryto iki 8 val. vakaro.
Geras patarnavimas.

DR. S. VAITUSH, Opt.
Palengvins akių įtempimą, kuris esti priežastimi galvos skaudėjimo, svaigimo arba aptemimo, nervuotumo, skaudėjimo, akių karščio. Atitaisau trumparegystę ir tolire gystę. Prirengiu teisingai akinius. Visuose atsitikimuose egzaminavimai daroma su elektra, parodančia mažiausias klaidas. Speciali atyda kreipiama į mokyklos vaikus.
VALANDOS:
Nuo 10:30 ryto iki 7:00 vakaro.
Šeštadieniais iki 4 val. vakaro.
Trečiadienį ir sekmadienį uždaryta
4712 S. ASHLAND AVE.
YArds 7-1373

Prie "Naujienų" kai priprasi—darbą, žinią —viską rasi.

LIETUVIŲ TAUPYMO IR SKOLINIMO BENDROVĖS
kuriose kiekvieno santaupos yra apdraustos iki $10,000.00, o namų paskolos duodamos lengvomis sąlygomis.

CHICAGO SAVINGS & LOAN ASSN.
6234 SOUTH WESTERN AVE. — CHICAGO 36, ILLINOIS

CRANE SAVINGS & LOAN ASSN.
2555 WEST 47th STREET — CHICAGO 32, ILLINOIS

DISTRICT SAVINGS & LOAN ASSN.
3430 SOUTH HALSTED STREET — CHICAGO 8, ILLINOIS

MIDLAND SAVINGS & LOAN ASSN.
4038 ARCHER AVENUE — CHICAGO 32, ILLINOIS

ST. ANTHONY SAVINGS & LOAN ASSN.
1447 SOUTH 49th COURT — CICERO 50, ILLINOIS

UNIVERSAL SAVINGS & LOAN ASSN.
1800 SOUTH HALSTED STREET — CHICAGO 8, ILLINOIS

3 1/2%
DIVIDENDŲ už SANTAUPAS

FEDERAL SAVINGS AND LOAN INSURANCE CORPORATION
SAFETY OF YOUR SAVINGS
INSURED
UP TO $10,000.

TAUPYKITE
GENERAL SAVINGS
AND LOAN ASSOCIATION
2216 South Cicero Ave. — Cicero, Illinois
TAUPYKITE PAŠTU

DĖL NAMAM REIKMENŲ VISUOMET LANKYKITE ŠIĄ

ERDVIĄ IR PATOGIĄ SENIAUSIĄ LIETUVIŲ BENDROVĖS KRAUTUVĘ
PROGRESS FURNITURE Co
4181-83 ARCHER AVE.
Tel.: LAfayette 3-3171
Brighton Parko Kolonijoje.
KAS DIENĄ ČIA RASITE DIDŽIAUSIAS PREKIŲ VERTYBES
Naujausių madų, geryjų išdirbysčių rakandų, kaurų, pečių, televizijos aparatų, refrigeratorių, plovyklų, vaikams rakandų ir visų kitų namam reikmenų. LENGVI IŠSIMOKĖJIMAI PRITAIKOMI VISIEMS.

C. L. D. D.
Tel.: PRospect 8-1717
DR. S. BIEŽIS
GYDYTOJAS IR CHIRURGAS
3148 WEST 63rd STREET
Val.: kas dieną po pietų 1-3; vak. 7-8, tiktai antradieniais ir penktadieniais. Trečiad. ir sekmad. ofisas uždarytas.
Rez. 3241 WEST 66th PLACE
Phone: REpublic 7-7868

Ofiso telef.: VIrginia 7-0036
Rezidencijos: BEverly 8-8244
DR. T. DUNDULIS
GYDYTOJAS IR CHIRURGAS
4157 ARCHER AVENUE
Ofiso valandos:
Nuo 2—4 ir nuo 6—8:30 val. vakaro.
Šeštadieniais nuo 2 iki 4 po pietų.
Trečiadieniais pagal sutartį.

DR. STRIKOL
GYDYTOJAS IR CHIRURGAS
4645 SO. ASHLAND AVENUE
Ofiso valandos: nuo 2—4 ir 6—8;
Ser., Subat. ir Nedėl. tik susitarus.
Ofiso Telefonas: YArds 7-4787
Namų Telefonas PRospect 6-1930
Jei neatsiliepis viršutiniai telefonai, šaukite MIdway 3-0001

DR. BRUNO J. ZUBRICK'AS
GYDYTOJAS IR CHIRURGAS
2951 WEST 63rd STREET
(netoli Sacramento Ave.)
Valandos: 2—4 po pietų ir 7—9 vak., trečiad. ir sekmad. pagal susitarimą.
Telefonas: HEmlock 4-7899
Namų tel.: HIlltop 5-2557

KITI LIETUVIAI DAKTARAI

DR. JUZE AGLINSKAS
GYDYTOJA IR CHIRURGĖ
Vaikų ir Moterų Ligos
5159 SO. DAMEN AVENUE
Medicine and Surgery Building
Valandos: Pirm. 10-4, antr. 10-1 ir 6-9, treč. 10-4, penkt. 10-1 ir 6-9, šešt. 10-12
Ofiso: PR 6-7800 — Namų TR 4-1765

Dr. Kęstutis Aglinskas
GYDYTOJAS IR CHIRURGAS
2300 WEST 51st STREET
Val.: Pirm. ir antr. 10—12, ketv. ir penkt. 6—8 p. p., treč. ir šešt. pagal susitarimą.
Telef.: ofiso PRospect 6-1795
Rezid.: TRiangle 4-1765

DR. PETER BRAZIS
PHYSICIAN AND SURGEON
2434 WEST 71st STREET
CHICAGO, ILL.
Telefonai:
Ofisas: HEmlock 4-5849
Rezidencija: HEmlock 4-2324
OFISO VALANDOS:
Pirmad., Ketvirt. ir Penktadieni nuo 1-4 ir 7-9, Antrad. nuo 1-5, Trečiad. ir Šeštadieni tiktai susitarus.

Tel. ofiso: VI 7-0600; rez.: VI 7-7303
DR. BR. GAIŽIUNAS
GYDYTOJAS IR CHIRURGAS
4055 ARCHER AVENUE
(Kampas Archer ir California Ave.)
VAL.: 2—4 po pietų ir 6—8 vakare, šeštadieniais 2—7 p.p., išskyrus sekm.

Telef. ofiso: LAfayette 3-1707
Rez.: FIllmore 3-8614 (Maywood, Ill.)
DR. S. GEŠTAUTAS
GYDYTOJAS IR CHIRURGAS
Spec. širdies, vidaus ir vaikų ligos.
4055 SO. ARCHER AVE.
(kampas Archer ir California Ave.)
Valandos: antr. ir ketv. 6-8 po pietų. Šeštadieni 2-4 po pietų.

Rezid. telef.: STewart 3-4511
Ofiso telef.: YArds 7-1166
DR. J. GUDAUSKAS
GYDYTOJAS IR CHIRURGAS
756 WEST 35th STREET
Kampas Halsted ir 35-tos gatvės.
Valandos: 1-4 p. p. ir 6:30-8:30 val. kasdien. Trečiadieniais uždaryta. Šeštadieniais nuo 1 iki 4 po pietų.

DR. A. JENKINS
PHYSICIAN AND SURGEON
(Lietuvis Gydytojas)
2500 WEST 63rd STREET
Ofiso val.: kasdien nuo 2—4 po pietų ir 7:30—9 vakaro.
Trečiad. ir šeštad. uždaryta.
Ofiso Telef.: PRospect 6-3838
Rezid. Telef.: REpublic 7-9199

GRovehill 6-1595
Dr. Aldona A. Juska
AKIŲ LIGŲ SPECIALISTĖ
IR PRITAIKO AKINIUS
Valandos: 9-12, 7-9 pagal susitarimą, išskyrus trečiadienius ir šeštadienius.
2422 W. MARQUETTE ROAD

Tel. ofiso GR 6-4322. Rez. HI 5-2626
DR. JOSEPH W. KADZEWICK
(LIETUVIS)
GYDYTOJAS IR CHIRURGAS
Priėmimo valandos tiktai susitarus: nuo 2 iki 4 v. p. p. ir nuo 7 iki 9 vak., išskyrus trečiadienius.
MANOR MEDICAL ARTS BLDG.
6400 SO. KEDZIE AVE.

Ofiso ir buto telef.: OLympic 2-1381
DR. F. V. KAUNAS
GYDYTOJAS IR CHIRURGAS
1336 SO. 49th COURT, CICERO
Priėmimo val.: Kasdien 10-12 val. ryte ir 5-8 val. vak. Šeštad. 10-2 ir 4-6.
Butas: 1832 So. 49th Court, Cicero.

Dr. A. Valis - Labokas
GYDYTOJAS IR CHIRURGAS
Spec. Moterų Ligos
3267 SO. HALSTED STREET
Telefonas: DAnube 6-1125
Valandos: 1-4 ir 6-8 vakaro.
Šeštadieniais 1-4 val. po pietų.

Telef.: Ofiso ir buto OLympic 2-4159
DR. P. KISIELIUS
GYDYTOJAS IR CHIRURGAS
1435 So. 49th Ct., Cicero, Ill.
Kasdien 1—3 val. ir 6—8 val. vakaro.
Šeštadieniais 12—2 val. ir 3—5 v. v.
Butas 1604 So. 49th Ave., Cicero, Ill.

Pirkite JAV taupymo bonus.

Ofiso telefonas: LAfayette 3-3210
Jei neatsiliepia šaukite KEdzie 3-2868
Dr. Emily V. KRUKAS
GYDYTOJA IR CHIRURGĖ
4146 SO. ARCHER AVE.
Val.: kasdien po pietų nuo 12-2:30
Daily afternoons.
Vakarais: pirm., antrad., ketvirtad. 6—8:30. Trečiadieniais tik susitarus.

Telefonai: ofiso GRovehill 6-5399
Rezid.: PRospect 6-4732
DR. A. MACIŪNAS
GYDYTOJAS IR CHIRURGAS
Spec. chirurginės ligos
2423 WEST 63rd STREET
(kampas 63rd ir Artesian)
Ofiso val.: 2-4 ir 6-8 v. p. p. kasdien
Trečiadieniais uždaryta. Šeštadieniais iki Labor Day uždaryta.

DR. EDWARD B. MURAUSKAS
GYDYTOJAS IR CHIRURGAS
OFISAS:
2750 WEST 71st STREET
(prie California Ave.)
Valandos pagai susitarimą.
Ofiso telefonas: GRovehill 6-1321
Jei neatsiliepia VIncennes 6-3900

DR. CONSTANCE O'BRITIS
PHYSICIAN AND SURGEON
2408 WEST 63rd STREET
Tel.: HEmlock 4-5524
Hours by appointment only.

DR. Z. RUDAITIS
GYDYTOJAS IR CHIRURGAS
SPEC. ORTOPEDIJA—
kaulų ir sąnarių ligos.
2435 WEST 69th STREET
Telefonas: REpublic 7-2290
Val.: kasdien 6-8 val. vak., šešt. 11-1 ir kitomis dienomis susitarus.

Dr. Fl. Tallat-Kelpša
Dr. E. Tallat-Kelpša
GYDYTOJAI IR CHIRURGAI
MARQUETTE PARKO OFISAS:
2656 WEST 63rd STREET
(kampas Washtenaw ir 63rd St.)
Kasdien 3-5, išskyrus antr. ir ketv.
Kasdien 6-8:30, išskyrus treč. ir šešt.
Tel.: PRospect 6-8548.
Cicero ofisas: 5002 West 16th Street.
Kasdien 6-8:30, antrad. ir ketv. 1-3, šeštadieni 11-1.
Telef.: TOwnhall 3-0959
Namų telef.: HEmlock 4-7080
Kitu laiku tik susitarus.

Telefonai: ofiso CLiffside 4-0253
Rezidencijos: YArds 7-6388
DR. A. Z. ŠAULYS
GYDYTOJA IR CHIRURGĖ
4645 S. ASHLAND AVE. (kmb. 211)
Pirm., Antr., Ketv. ir Penktad. 6:30—8:30 val. vak. Šeštadieni 2—4 v. p. p.

DR. V. P. TUMASONIS
GYDYTOJAS IR CHIRURGAS
Spec. chirurginės ligos.
Ofiso telef.: HEmlock 4-2123
6255 SO. WESTERN AVENUE
Rezid. telef.: PRospect 6-8484
Atostogose iki rugpiūčio 5 d.

Tel.: YArds 7-3526 — YArds 7-7410
DR. G. J. BYLAITIS
Nervų, vidaus ir vaikų ligos
Val.: penktad. 7 P. M. iki 8:30 P. M., kitomis dienomis tik susitarus.
DR. J. G. VALAITIS
Val.: kasdien 6:30-8:30, šešt. 4-6.
4038 SO. ARCHER AVENUE

Telef.: ofiso PRospect 6-9400
Rezid.: HEmlock 4-3851
Dr. Ona Vaškevičius
(VAŠKEVIČIŪTĖ)
GYDYTOJA - CHIRURGĖ
6560 SO. WESTERN AVE.
Val.: kasdien nuo 1-3 popiet ir nuo 6-8 val. vakaro; šeštad. 1-4 popiet; trečiad. ir kitu laiku tik susitarus.

Tel.: ofiso VI 2-1581, rez.: VI 2-0742
DR. V. VILEIŠIS
GYDYTOJAS IR CHIRURGAS
802 WEST 31st STREET
(kampas Halsted ir 31-os gatvių)
Priėmimo valandos: 2-4 ir 6-8 val.
Šeštadieniais 2-4 val. po pietų.
Sekmadieniais uždaryta.

Orthopedas - Protezistas
P. ŠILEIKIS
Kaulų fraktūroms įtvarai, Polio-Cerebral Palsy ir įvairioms vaikų bei suaugusiųjų deformacijoms pašalinti spec. Aparatai. Amput. kojoms ir rankoms visų sistemų Protezai. Orthop. pėdos Plokštelės (Arch Supports). Moterims, vyrams ir vaikams įvairių tipų med. Bandažai ir t.t.
VAL.: 9—4 ir 6—8. Šeštadieniais 9—1
ORTHOPEDIJOS TECHNIKOS LABORATORIJA,
1911 W. 59th St., Chicago 36, Illinois
Tel.: PRospect 6-5084

KITATAUČIAI GYDYTOJAI

DR. CHARLES SEGAL
GYDYTOJAS IR CHIRURGAS
4740 So. Ashland Ave.
(2-ras aukštas)
Ofiso telefonas: YArds 7-0554
Jei neatsiliepia šaukite:
Rez. telef.: MIdway 3-2880
OFISO VALANDOS:
Nuo 10 iki 12 val. ryto, nuo 2 iki 4 val. po pietų ir nuo 7 iki 8:30 vakaro.

AR JIESKAI DARBO?
SKAITYK KASDIEN
NAUJIENAS
IR TEMYK SKILTIS
"REIKIA DARBININKŲ"
Lietuviai taipgi perka ir parduoda ir progas suzino tiktai per
NAUJIENAS

IŠ CHICAGOS IR APYLINKIŲ

Liepos Ketvirtosios šventė

Liepos Ketvirtosios, šio krašto Nepriklausomybės Paskelbimo, šventė čia švenčiama sekmadienį Soldier Field, 7:30 — 10:00 vak. Programai pajvairinti bus automobilių lenktynės, atitinkamas vaidinimas ir kiti šventės pamarginimai.

Šį parengimą ruošia Cook aps. Amerikos Legiono taryba. Įėjimas $1.25—0.75. Paprastai ši šventė sutraukia 50,000 žmonių.

Sąjungininkai žmones siuntė į mirtį

Eilė liudininkų čia pateikė žinių, kaip ukrainiečiai buvę iš tremtinių stovyklų per prievartą vežami į Sov. Sąjungą, nors tai daugeliui reiškė mirtį ir nemaža dėl to žudėsi.

Ortodoksų bažnyčios kunigas E. Lyslov iš Philadelphijos liudijo, jog 1945 m. Kemptene, Vokietijoje, amerikiečių karinė policija apsiautusi iš Sov. Rusijos kilusius asmenis stovykloje, nenorinčius vykti į S. Sąjungą mušusi iki sąmonės netekimo. Ir jis pats gavęs smūgį į kaktą. Pasakojant šį terorą, nevienas verkė teismo salėje.

Lyslov liudijo byloje ukrainiečio Petro Wolkowec, kurio likimas sprendžiamas imigracijos ir natūralizacijos įstaigos, nes jis, įvažiuodamas DP teisėmis į JAV, yra neteisingai nurodęs savo pilietybę: nors kilęs iš Sovietų Rusijai priklausančios Ukrainos dalies, jis, bijodamas būti grąžintas į S. Sąjungą, pasisakė kilęs iš Lenkijai priklaususios Ukrainos. Pagal Jaltos susitarimą, sąjungininkai buvo sutikę po karo padėti grąžinti S. Rusijos piliečius į S. Rusiją.

Kitas liudininkas ukrainietis, dabar studentas Minnesotos universitete, J. M. Pundyk, teigė, jog apie 7,000 DP, gyvenusių Salzburgo stovykloje, Austrijoje, visai neprisipažinę buvę S. Sąjungos piliečiais. Sunkvežimiai, atvykę šių DP vežtis į S. Sąjungą, išvyko iš tos stovyklos tušti.

Dr. Gallan, Amerikos ukrainiečių bendrojo šalpos fondo direktorius, sakėsi, jog jų organizacija pagelbėjusi 35,000 ukrainiečių DP atvykti į JAV po II Pasaulinio karo, įskaitant ir P. Wolkowec, taip pat kitus, kurie užsigynė Rusijos pilietybės tik tuo tikslu, kad nebūtų pasiųsti į tą "amžiną pragarą" — Sovietų Sąjungą.

Be kitų, dar davė parodymus ir Aleksandra Tolstoj, žinomojo rusų rašytojo Levo Tolstojaus 70 m. amžiaus duktė, kuri dabar gyvena New Yorke ir rūpinasi Levo Tolstojaus fondu ties Nyack, N. Y. Ji taip pat teigė, jog bolševikijoj gyvenimo sąlygos nepakenčiamos, todėl ir ji turėjusi sprukti iš Rusijos. Ji sako, kad komunistai mėginę ją 4 kartus nužudyti.

Per 2 minutes išnešė $45,000

5 banditai vakar rytą išnešė iš Ashland State Bank, 9443 S. Ashland, $45,000, ir tą "darbą" jie atliko per 2 minutes.

Vienas saugojo su ginklu lauke duris, o 4, įėję į banką 9 val. 7 min. rytą nešini automatiniais ginklais ir revolveriais, liepė 10 tarnautojų gulti ant grindų. Banditai tuojau susikrovė pinigus į maišus ir paspruko.

Dviem tarnautojams pavyko įslinkti į gretimą kambarį ir paskambinti policijai, kuri tuojau atvyko, bet jau banditai su $45,000 ar ir daugiau (galutinai dar neapskaičiuota) buvo spėję pabėgti nauju kedilaku.

TRUMPAI

— **Alice Stephens-Steponavičienė,** kurios dainininkių rečitalis neseniai sėkmingai praėjo, išvyko 2 savaičių atostogų.

— **Kazys Oželis,** aktorius, šiomis dienomis baigė kolegiją (College of Industrial Ingineering), gaudamas pramonės inžinieriaus vardą. Nuo ateinančių metų jis dar žada studijuoti biznio administraciją.

— **Inž. arch. J. Mulokas** stato kelias rezidencijas Marquette Parke.

— **Dr. D. Giedraitis,** prieš metus atvykęs iš Kolumbijos, baigė Cook apskrities ligoninėje stažą ir gavo diplomą.

— **A. Mieželiui** pereitą trečiadienį Walther Memorial ligoninėje (Kedzie ir Haddon gat.) buvo padaryta rimta vidurių operacija. Ligonis jaučiasi gerai. Kambario numeris 412. Lankymo valandos 1—3 popiet ir nuo 7—8 v. vakaro.

— **Edvardas C. Tipshus** baigė JAV jūrų laivyno akademiją Annapoly, Md., gaudamas mokslo bakalauro ir antrojo leitenanto laipsnį, USMC. Prieš stodamas akademijon, jis tarnavo JV marinų dalinyje. 1947 m. jis baigė Steinmetz vidurinę mokyklą. Leitenantas yra pp. B. F. Tipshų, gyv. 2456 73rd Ct., Elmwood Park, Ill., sūnus.

— **Mirusiojo miškų inž. Blado Augustaičio** sutvarkyto antkapio pašventinimas įvyks liepos 4 d. 12 val. d. Grand Rapids, Mich., katalikų kapinėse. Iš Chicagos vyksta daugelis čia jo gyvenančių giminių. Lietuvos Miškininkų Sąjungai, kurios narys velionis yra buvęs, atstovaus sąjungos valdybos pirm. V. Žemaitis. (V.)

— **Dr. Kęstutis** ir **Juzė Aglinskai** išvyksta liepos 4 d. dviejų savaičių atostogų.

* * *

— **Antanina Dambrauskaitė,** buv. Lietuvos operos solistė, gyvenanti Miami, Fla., susituokė su Fl. Radžiukynu-Rogers, kuris anksčiau turėjo savo biznį Pittsburghe, Pa.

— **Komp. K. V. Banaitis,** gyvenąs Brooklyne, N. Y., rašo operą "Jūratę ir Kastytį" pagal B. Buivydaitės libretą. Banaitis Lietuvoje buvo Kauno Konservatorijos direktorius.

— **"Lietuvių rašomosios kalbos žodynas"** (Woerterbuch der litauischen Schriftsprache), leidžiamas Winterio leidyklos Heidelberge (Vokietijoje) ir paskutiniu laiku redaguojamas prof. A. Senno ir A. Salio, iš lengvo varosi į priekį. Šiuo metu yra išėjęs 23 sąsiuvinis. Iš viso ligi šiol yra pasirodę 2 tomai su pora sąsiuvinių, apie 1500 didelio formato puslapių. Kai visas išeis, tai bus ligi šiol didžiausias lietuvių kalbos žodynas, verstas į svetimą kalbą. Tik, deja, negreit šio vertingo žodyno tesulauksime, nes leidykla sakosi tegalinti per metus išleisti po 2 sąsiuvinius. Ligi šiol nekas daugiau kaip pusė ir tebus išleista.

— **Reta naujiena.** Yra proga gauti ribotą kiekį lietuviškų plokštelių operos solistų: Kipro Petrausko, A. Kutkausko, V. Jonuškaitės, V. Grigaitienės ir kitų žymių dainininkų. Norintieji prašomi skubiai užsisakyti pas J. Karvelį, 3322 S. Halsted Street, Chicago 8, Ill. Tel. YA 7-0677.

Prašome atkreipti dėmesį į naują adresą. (Sk.).

ATITAISYMAS

"Naujienų" antradienio numery, straipsny "Trigubos Joninės" minima, kad žurn. Jonas Vaidelys mini savo žurnalistinio darbo 25 m. Iš tikrųjų turi būti 35 metus, nes J. Vaidelys pradėjo bendradarbiauti 1919 m. anuometiniam dienrašty "Lietuvoje".

Garsinkitės "N-nose"

CLASSIFIED ADVERTISEMENTS

HELP WANTED — MALE
Darbininkų Reikia

HELP WANTED — MALE
Darbininkų Reikia

TURRET LATHE OPERATORIAI

- GEROS DARBO SĄLYGOS
- GERAI STOVINTI KOMPANIJA
- NUOLATINIS DARBAS
- GERAS ATLYGINIMAS
- DAUGELIS PRIEDŲ

Siųskite pavardę, adresą ir telefoną šiuo adresu:

NAUJIENOS

Box 4516 — 1739 So. Halsted Street

CHICAGO 8, ILLINOIS

HELP WANTED — FEMALE
Reikia Darbininkių

REIKIA moters prižiūrėti invalidui. Nakčiai gali pasilikti arba eiti namo. Teirautis GR 6-0979

RESORTS AND VACATIONING
Kurortai ir Atostogų Vietos

WISCONSIN Dells vasarvietėje išnuomojami kambariai šeimoms arba pavieniams asmenims. Joe and Anne Povilaitis, Duplex Cottages - Rooms, Modern — All New Stand Rock Road. Telef.: 3-4113.

AUTOMOBILES—TRUCKS
Automobiliai — Sunkvežimiai

PARDUODAMAS pigiai 1951 metų Buick 4 durų. Beveik naujas. Nėra agentų. 6800 So. Western Ave.

MISCELLANEOUS
Įvairūs Dalykai

JONAS CONRAD
TUCK POINTING BIZNYJE
Atnaujina pasenusį namą, pripildo netaus išplautus plytų tarpus. Taiso kaminus ir apie langų rėmus. Daugelio metų patyrimas darbe. Reikalui esant, kreipkitės į lietuvį — J. CONRAD, 5242 S. Artesian Ave GRovehill 6-4177

REIKALAUKITE VELTUI žemėlapio ir aplinkraščio apie Šiaurės Wisconsin ežero nuosavybę. Wise Brothers, Hayward, Wis.

Kompanija ir sportiniai sužeidimai

24 m. amžiaus K. Lejman, 5207 Lovejoy, savo noru žaisdamas Jewel Tea Co. beizbolo komandoje, įsilaužė sprandą. Nors Ill. kompensacijos komisija buvo nutarusi, kad jam kompanija turėtų sumokėti $14,655.99 nuostolių atlyginimo, bet aukštesniojo teismo teisėjas McKinlay panaikino šį nusprendimą. Kompanija neturinti mokėti susižeidusiam, nes susižeista ne darbo metu.

Ką. Lejman žada sprendimą apeliuoti.

PERKŪNO KLUBO SPORTININKŲ TRENIRUOTĖS

Dar kartą pranešame, kad lengvosios atletikos treniruotės vyksta kiekvieną antradienį ir ketvirtadienį nuo 7 val. vakaro, Marquette parko aikštėje, 6700 S. Kedzie Ave. Treniruotėms vadovauja p. Tamulynas ir p. Budrys.

Futbolininkų treniruotės vyksta antradieniais ir penktadieniais tuo pačiu laiku ir toje pat vietoje. Treniruotėms vadovauja Koženiauskas ir Baltramonas.

Visus kviečiame kuo gausiausiai dalyvauti, nes iki ketvirtųjų žaidynių Toronte liko tik keli mėnesiai. **Klubo Valdyba**

Jei norite darbo, tai skaitykite NAUJIENAS

ir sekite "Classified" skelbimus, kasdien spausdinamus paskutiniame dienraščio puslapyje.

Kiekvieną dieną ten rasite pranešimus apie įvairioms pramonės šakoms reikalingus darbininkus. Jei šiandien nerasite mėgiamo darbo, rytoj tikrai rasite vietą, kur jį galėsite gauti.

Skelbimuose yra nurodytas laikas, darbo vieta arba ofisas į kurį reikia kreiptis.

BUSINESS CHANCES
Biznio Progos

PARDUODAMA dėl ligos taverna. Gerai einantis biznis. Bargenas. Šaukite TOwnhall 3-9549.

PARDUODAMA batų taisymo dirbtuvė. Visi beveik nauji Landis įrankiai. 619 W. 18th St. Namų adresas 1934 Canalport Ave. CAnal 6-4979.

TAVERNA — degtinė, alus. Modernūs gyvenimui kambariai. Viskas už $15,000. Lengvos išmokėjimo sąlygos, ar mainoma į nuosavybę Chicagoje. C. J. Baumel, Wisconsin Rapids, Wis.

PARDUODAMA grosernė ir mėsos krautuvė. Kambariai užpakalyje krautuvės. Modernūs įrengimai. Daugelis prekių. Parduodama dėl mirties šeimoje. Paaukosime. 3225 S. Lituanica Ave. YArds 7-6009.

DELIKATESAI ir grosernė. Modernūs įrengimai, švarios prekės. 4 kambarių apšildomas butas užkapalyje. Nuoma $90 mėnesiui. Pajamos $40,000. Pilna kaina $5,500; įmokėti $3,000, likusius išmokėjimais. Savininkas. 3700 So. Wolcott. VIrginia 7-2463.

GROSERNĖ ir mėsos krautuvė. Seniai įsteigtas biznis. Daro $1,500 apyvartos į savaitę. 5 kambarių butas. Kaina $6,500. 1855 West 63rd St.

PARDAVIMUI LIKERIŲ KRAUTUVĖ SU BARU
Biznis įsteigtas per 20 metų — gerai veikiantis. Parduodama su namu ar be namo. 7 didelių kambarių apartmentas. Alyva šildomas, 2 karų garažas. Šaukite nuo 10 iki 4 val. REpublic 7-3728

GROSERNĖ ir mėsos krautuvė greitam pardavimui. Gera lietuvių kaimynystė. Kaina $2,300. 3001 S. Union Ave. Telef.: DA 6-9335.

RENTING IN GENERAL
Nuomos

SAUGATUCK, MICH.
3 DALINAI furnišiuoti, apšildomi katedžiai. Gali būti išnuomoti ištisiems metams arba tiktai vasarą savaitėmis, arti Lake Michigan, 135 mylios nuo Chicagos. Mrs. Kazin, 10840 S. Vernon. WAterfall 8-1247 ar Twin Gables Hotel, Saugatuck, Mich.

GARAŽAS IR KAMBARYS išnuomojami. 1643 W. Garfield Blvd.

TRYS suaugę asmenys ieško 4 ar 5 kambarių buto be baldų. Pageidauja Brighton Parko apylinkėje. FRontier 6-2469

IŠNUOMOJAMAS geras 6 kambarių butas. Karštu vandeniu šildomas, garažas. 3365 So. Union, antras aukštas. Suaugusių šeimai.

IŠNUOMOJAMAS miegamasis kambarys, šviesus ir patogus, 3-me aukšte, po dešine. 3252 S. Halsted. VI 2-7319

IŠNUOMOJAMAS 3 kambarių butas Brighton Parke. Taip pat 4 kambarių butas Chicago Lawn. 4035 W. 69th Street. POrtsmouth 7-6663.

ŠEIMA iš 4 asmenų (du vaikai, 13 ir 7 metų) ieško buto. Telefonuokite: HUdson 3-0187

IŠNUOMOJAMAS kambarys vyrams arba merginoms, prie mažos šeimos. 6408 So. Francisco Ave. Telefonas: WA 5-7079. Namuose nuo 6 val. vak. Šeštadieniais visą dieną.

SUAUGUSIŲ porai išnuomojamas 4 kambarių be baldų butas. Geras susisiekimas, arti elevatoriaus. 7115 S. Emerald Ave., antras aukštas.

IŠNUOMOJAMAS gražus kambarys, su valgiu. Šeimininkė taip pat plaus jūsų rūbus. Skambinti po 7 vakarais REliance 5-7984

IŠNUOMOJAMAS didelis, šviesus kambarys prie vienos moters. Rimtam vyrui arba porai be vaikų. GRovehill 6-4941

RENDON kambarys dirbančiam, prie vienos šeimos. Gali gamintis valgį. Antras aukštas. 2904 S. Union Ave.

BRIGHTON Parke du kambariai su baldais. Atskira vonia ir atskiras įėjimas. Vienam arba dviem suaugusiems. 2942 West Pershing Road.

REAL ESTATE FOR SALE
Namai, Žemė — Pardavimui

JEIGU ESI DARBŠTUS...
2 blokai nuo Marijos Aukštesniosios Mokyklos, pusė bloko nuo Marquette Parko parduodamas dviejų aukštų 27 metų senumo mūrinis namas. 2 butai po 5 kambarius ir pusiau įrengtas 3 kambarių butas rūsyje. Centralinis šildymas su stokeriu. Dvigubas mūrinis garažas. Savininkas senukas našlys, todėl namas apleistas, neprižiūrėtas, neapvalytas — darbštus žmogus jo vertę galėtų greitai ir smarkiai pakelti. Nepraleisk progos, kol dar šitas namas neparduotas, nes už jį prašo tiktai $21,500.

P. LEONAS
F. H. HALVORSEN CO.
REAL ESTATE
3145 W. 63rd Street. HE 4-4300
Buto tel.: PR 8-0097

NAMŲ REMONTAS
(REMODELING)
Atlieku cemento, karpenterio, mūro ir kitus darbus. Iki $2,500 nereikia nieko įmokėti, o už didesnius darbus susitarsime.
Dirbu Chicagoje ir priemiesčiuose.
PETRAS POCIUS
6828 So. Maplewood Ave.
REpublic 7-1223

Tarpininkaujame perkant ir parduodant namus, biznius ir kt. nuosavybes. Parūpiname paskolas, visų rūšių apdraudas ir sutvarkome bei notarizuojame klijentams nemokamai nuosavybės dokumentus.
KUTRA - NORKUS REALTY
2405 W. 51st Street. PRospect 6-7238
RE 7-7321 (vak.) WA 5-5699 (vak.)

GENERAL CONTRACTOR
STANDARD BUILDERS, INC.
726 W. 18th Street, Chicago 16, Ill.
CHesapeake 3-1535
Lietuvių statybos bendrovė. Stato namus pardavimui, pagal užsakymus ir atlieka remonto darbus.

NAŠLĖ parduoda greitai mūrinį 2-jų aukštų namą, 3-4-6 kambariai. Garo stokeriu apšildymas, 2 automobilių garažas. Arti 79-tos ir Emerald Ave. Bažnyčios ir mokyklos. Apžiūrėti susitarus šeštadienį, sekmadienį. Tuoj galima užimti. Įkainuotas $16,000. Skambinkite Cicero, TOwnhall 3-3586

MARQUETTE PARKE
Parduodamas namas su taverna. Du butai po 5 kambarius, 2 karų mūrinis garažas. Gerai einąs biznis. Visi įrengimai. Šeimininkas pasitraukia iš biznio. Gera proga šeimai arba partneriams. REpublic 7-9353.

PARDAVIMUI
Įvairių daiktų krautuvė: mokyklos reikmenys, žaislai ir t.t. Skersai gatvės nuo mokyklos/ 3 apšildomi kambariai užpakalyje. Bendros pajamos $25,000. Kaina $3,500 plus taksai. 2615 WEST 43rd STREET

2 AUKŠTŲ mūrinis. Pirmame aukšte įvairių daiktų krautuvė su 3 kambariais užpakalyje. Gerai įsteigtas biznis. Antrame aukšte 5 kambariai su uždarais saulėtais porčiais, venecinės užuolaidos, kabinetinė virtuvė, stokeris, karšto vandens šiluma, 2 mašinų mūrinis garažas, "hanging sewer and sunpump" beismonte. Pajamų $210 į mėnesį. Turi parduoti šią savaitę. 2615 WEST 43rd STREET

5 KAMBARIŲ "COUNTRY HOME"
Ranch stiliaus, stovi ant apie 2¼ akro žemės. Dailus žemėvaizdis. 1½ mylios pietrytuose nuo Tremont, Ind. South Shore stotis. Kaina $14,000. Padalins. H. A. Lehrman, Chesterton, Indiana, R. R. 2, tel. Chesterton 8153

PARDUOS su nuostoliu apartmentinį viešbutį, 88 kamb. ir apartmentai. Dailiai furnišiuotas, kilimai. Geriausias susisiekimas: 5 minutės į vidumistį. Bendros pajamos $36,000, išlaidos $11,000. Paaukoja greitam pardavimui. Telef.: DE 7-8717.

PARDUODAMAS 6 kambarių mūrinis octagon priekio bungalow; 2 mašinų mūrinis garažas, kilimais išklotos grindys, venecinės užuolaidos; valgomojo kambario baldai, elektrinis pečius. Apžiūrėti galima šeštadienį, penktadienį ir pirmadienį, liepos 3, 4, 5. 6640 S. Talman Ave. PRospect 6-1049

$200 ĮMOKĖTI, $20 MĖNESIUI
Lemonte, tik 20 mylių nuo Chicagos, ant Archer Ave., prie 131-mos gatvės, parduodami žemės sklypai, nuo 1 akro iki 20 akrų. Gražūs ąžuolynai ir prie autobusų susisiekimo. Gera žemė ūkininkauti ir namams statyti. Apžiūrėti šeštadienį ir sekmadienį visą dieną. Pardavėjas lietuvis Mr. Songaila, LAfayette 3-3500. 4106 S. Francisco Ave., Chicago, Ill.

CICERO—6 kambarių mūrinis Georgian. Čerpių maudynės, alyvos šiluma, 2 karų garažas. Netoli susisiekimo ir mokyklų.
1225 SOUTH 59th AVE.

ČIA YRA JŪSŲ GERIAUSIA PROGA pirkti dešimtfletį po 4 ir 5 kambarius butai už teisingą kainą. Teisingas ir pelningas pirkinys. Matykite arba rašykite: CHAS. URNICH, 2440 West 69th Street.

MEDINIS bungalow su butu sklepe, 42-ros ir Campbell apylinkėje. Labai gražiai ir tvarkingai įrengtas.
VLADAS ŠIMAITIS REAL ESTATE
Tel.: BIshop 7-0480
Atdara sekmadienį ir pirmadienį.

REAL ESTATE FOR SALE
Namai, Žemė — Pardavimui

ĮMOKĖJĘ $4,000 galite įsigyti 2 namus už $11,700; 5 kambariai su centriniu šildymu, rūsiu, pastoge ir uždaromis gonkomis ir 2 butų po 4 kambarius su rūsiu antras namas. Mėnesinės pajamos $150. Skola išmokama po $74 į mėnesį.

Gražioje vietoje, prie parko, 2 butų po 5 kambarius su rūsiu ir pastoge medinis namas. 3 automobilių garažas. Ekstra sklypas $14,500.

4 ir 5 kambarių medinis apmuštas namas Brighton Parke. Pusė bloko nuo lietuviškos mokyklos ir bažnyčios. Gazu šildomas. Koklių vonia ir virtuvė; 2 automobilių garažas. Penkių kambarių butą tuojau galima užimti. Kaina $12,500.
KUTRA - NORKUS REALTY
2405 West 51st Street
PRospect 6-7238 arba REpublic 7-7321

3723 WEST 82nd PLACE
7 kambarių rezidencija su pilnu beismontu. Alyva karšto oro šiluma. 2 mašinų medinis garažas. Sklypas 75x125 ir 50 pėdų tuščias sklypas. Kaine $10,500.

6813 SO. 78th AVENUE
Bridge Gardens, Argo, Ill. 5 kambarių mūrinis moderniškas namas. Gazu karštu vandeniu apšildomas, 1½ metų senumo; 2 karų garažas iš šono įvažiuojamas. Lotas 60x160. Parduodamas už $13,500.
G. WASLO
911 W. 59th St. WEntworth 6-4837

APŽIŪRĖJIMAS 2-5 VAL. POPIET
5 kambarių mūrinis ranch namas, 3 mašinų prijungtas garažas. Nuo sienos iki sienos kilimais išklotas. Dvigubi žieminiai langai. Gazu "radiant" šildymas. Automatinė plovykla ir džiovintuvas. Pečius, šaldytuvas. Šakotos pušies "breezeway". Arti susisiekimo, mokyklos. Kaina $23,000.

3701 NORTH PUEBLO
(8400 West). Savininkas.

RETAS bargenas, Gage Parke kampinis modernus mūrinis 2-jų aukštų namas, 4 ir 5 kamb. ir 3 kamb. beismonte. Gazu šildomas. 2-jų karų garažas. Geros pajamos. Kaina $20,000. Norvila, WA 5-1953

BRIGHTON PARKE parduodamas medinis namas, du po 4 kambarius. Prieinama kaina. 4617 So. Rockwell St.

PARDAVIMUI 6 kambarių mūrinis katedžius. Pilno dydžio pastogė. Po visu namu beismontas. Alyva furnasu šildomas, 2 karų garažas.
Tel.: CHesapeake 3-1271

Apžiūrėkite ir pirkite šiuos naujus namus:
3852 West Marquette Road
6826 So. Kolin Ave.
9334 So. 81st Court
3755 West 70th Place.
Sekmadienį atdari visą dieną.
GENERAL CONTRACTOR
STANDARD BUILDERS, INC.
CH 3-1535

AR TEIRAUJATĖS dėl gerų pajamų? Štai čia yra — kampinis mūrinis namas, 914-916 W. 68th St. Pajamos $7,800 į metus. Visos išlaidos $750 į metus. Pravažiuodami pasižiūrėkite iš lauko, paskui ateikite su pasiūlymu po liepos 9-tos. Kitur gyvenantis savininkas bus vietoje kol parduos.

NORTHLAKE, ILL.
Didelis 6 kambarių namas.
Sklypas 60x125 dydžio.
Gražus gamtovaizdis.
Kaina $15,500. Savininkas.
463 NO. LA PORTE AVE.
FILLMORE 3-4378

JŪS galite nupirkti mūsų gražų namą su pajamų apartmentu. 1 me aukšte 5 kambariai, 2-me 6. Kaina $14,500. $3,000 įmokėti arba $13,000 mokant cash. Didelis kiemas, rami 3 linijų gatvė. Netoli 68th ir Union. Savininko butas su kilimais ir venecinėmis užuolaidomis. Šaukite:
WEntworth 6-9383

LYONS—specialus 6 kamb. katedžius, karštu vandeniu šild., mūrinis garažas, tile virtuvė ir maudynė. $9,900; $2,500 įmokėti. Svoboda, 6013 Cermak. BIshop 2-2162 arba LA 1-7038

$3,000 ĮMOKĖTI, MŪRINIS 3 BUTŲ, 3-4 KAMB. ARTI 25th IR HOMAN, likusius kaip nuomą. Svoboda, 3739 W. 26th Street. LAwndale 1-7038.

MARQUETTE PARKE, savininkas apleidžia miestą. 3 metų senumo 6 kambarių Georgian. Vienas miegamasis pirmame aukšte. 2 karų garažas. Kaina $19,900. GRovehill 6-0482

ST. THOMAS MOORE
4 kambarių praplečiamas namas, su plumbing ir šiluma viršuje. Didelė čerpių virtuvė ir maudynė. Raudono medžio žieminiai langai ir sieteliai. 2 dideli miegamieji kambariai, kilimai; alyva stumiamo karšto oro šildymas. J. Guditis. JOHNSON AND BLAKE, 10121 S. Western. BE 8-1602

2 MIEGAMŲ mūrinis ranch namas. Prijungtas garažas, ugniavietė. Lotas 80x131. Kaina $20,500. Savininkas. 4840 No. Rutherford Ave.

PIRKSIU gerai išlaikytą namą tiesiog iš savininko. 1½, 2, 3 arba 4 butų. Šaukite YArds 7-1177

$2,000 įmokant nupirksite 2-jų flatų mūrinį namą, apšildomą. 2-jų mašinų garažas. $1,000 įmokėjus nupirksite katedžių ir 2-jų flatų namą. Eagle Realty, 5125 S. Ashland Ave.

Pigiai parduodamas bungalow
620 WEST 61st PLACE
Mūro namas su pilnu rūsiu (2 karų garažas). Galima tuojau užimti. Rami vieta. Puikus susisiekimas. ĮMOKĖTI REIKIA TIK 2000 DOL. DUODAMI MORGIČIAI. Kreiptis:
Midland Savings and Loan Ass'n.
4038 S. Archer Ave. LA 3-6719

REAL ESTATE FOR SALE
Namai, Žemė — Pardavimui

MARQUETTE PARKE, 71-je gatvėje grosernė ir mėsos krautuvė. 5 kambariai užpakaly. Su namu ar be namo.

BRIDGEPORTE, namas su bizniu greitam pardavimui. Labai pigiai.

MARQUETTE PARKE 6 kambarių namas, 7 metų senumo. Mažai įmokėti.

MARQUETTE PARKE 2 butai po 5½ kambario ir 3 kambariai beismonte.

MARQUETTE PARKE 2 flatai po 6 kambarius.

Petras Vilkelis, Frank Woidat
HEmlock 4-0680 — REpublic 7-4694

RETA PROGA
6 namai ant 240x300 pėdų sklypo. Chicagos pietuose. Daug medžių. Savininkas duos morgičius. Visa kaina tiktai $23,500.
VENTA REAL ESTATE
4409 So. Fairfield Ave.
LAfayette 3-3881
Jeigu neatsako, BIshop 7-8396

IŠVYKSTAME į Kaliforniją. Parduodamas 2 aukštų mūrinis namas, 2-3 kambarių butai ir vienas 6 kambarių butas. Centralinis apšildymas, geros pajamos. Tuoj galima užimti. Kaina $21,700. 4342 So. Sawyer Ave. LAfayette 3-8303

FARMS FOR SALE
Ūkiai Pardavimui

FARMOS, NAMAI ir biznio progos. Įvairaus didumo ir kainų. Rašykite dėl sąrašo. Decker Realty Service Co., Paw Paw, Michigan.

97 AKRŲ farma Wisconsine, skersai upės nuo Mauston miestelio. 4 kambarių namas ir kiti pastatai. Šiltas ir šaltas vanduo. Yra vaisinių medžių. Parduodama pigiai suinteresuotam asmeniui. Taip pat mainysime į namą Chicagoje. Priežastis pardavimo —senatvė.
Frank Rackas, Mauston, Wis.

160 AKRŲ ūkis; modernus 10 kambarių namas. Ekstra vandentekio pravedimas, karšto vandens šildymas; kluonas 90x38. Dirbtuvė, garažas, vištininkas, įrankiams patalpa. Visi įrengimai ir mašinos. Kaina $13,000.
Mrs. Louisa Elmer, Butternut, Wis.

65 AKRAI produktingos žemės, gerai augą javai, visokių rūšių vaisiai, užtektinai vandens. 5 kambarių namas. Visi ūkiui reikalingi pastatai. Geriausiame stovyje; elektra, telefonas, visi keliai, graži apylinkė; gėlės, akmenimis išgrįstas kelias. Ketvirtadalis mylios State Highway .Namas, kurį jūs tikrai mėgsite; įkainuotas greitam pardavimui. Tuoj galima užimti. Išmokėjimo sąlyga. C. W. Newton, Linneus, Mo. Savininkas ir operatorius.

PARDUODAMA 100 AKRŲ FARMA
Geri pastatai. Didelis kelias.
Pardavimo priežastis—moteris viena negali apsidirbti.

Route 1,
Rhinelander, Wis.

DVI GEROS FARMOS
Prie U. S. 51 vieškelio, 15 mylių į pietus nuo Stevens Point, Wis. Didelis plotas užsėta alfalfa. Vienas ūkis su irigacijos sistema. Rašykite arba šaukite M. J. Patrykus, Route 3, Plainfield, Wis.

GERA 105 AKRŲ FARMA

Moderniška stuba. Iskaitant 50 akrų pasėlių. Kaina $16,000.
68 akrai, moderniška stuba. 33 akrų pasėlių priskaitoma. $9,000.
Keletas didelių ir mažų ūkių prie upių ir ežerų.

PETER UNICK, 550 East Chicago, Coldwater, Michigan

10 AKRŲ PAUKŠČIŲ FARMA
5 kambarių namas, moderni vonia, karštas, šaltas vanduo. Yra vynuogių, uogų, 2 akrai asparagus; 3 dideli vištininkai, kluonas. Kaina $9,500. Išmokėjimais. Savininkas. Joe Tromp, R. R. 1, DeMotte, Indiana

5 AKRAI geros žemės, modernus namas ir kiti pastatai; 2 karų garažas. Geras susisiekimas. Andrews, 129th and State Sts. Lemont. Tel.: 395-M-2.

FURNITURE AND FIXTURES
Rakandai ir Įrengimai

LINOLEUM
Kamb. 12-15 uždengiamas už $19.95. PLASTIKOS sienai tile—Maudynė 4x7, 4 pėdų aukščio, įdedam už $77. MAUDYNĖS ĮRENGIMAI, 3 GABALŲ, įdedame tiktai už $229.
BRABEC, HE 4-3200
Veltui apskaičiavimas.

DAILUS miegamojo setas, su pritaikytu "cedar chest", raštinės rašomasis stalas, 9x12 kauras, miegamojo skrynios ir komodės. KEystone 9-2070

GREITAI parduodami baldai; labai pigiai. Valgomojo kambario, miegamojo, šaldytuvas tik $15.00, ir kiti baldai. 6511 So. Talman Ave.

8 GABALŲ valgomojo setas. Virtuvės stalas, kėdės, krištolinės žvakidės; 9x12 kilimas, du 6x9 miegamojo kambario kilimai, 2 salės ilgi kilimai. Prieinama kaina. AUstin 7-7092.

COMBUSTIONEER stokeris iš Deluxe 2 butų namo, puikiame stovyje. Vartotas 5 metus. Universal deluxe su stalo paviršiumi gazinis pečius. 1035 Hull Terrace, Evanston DAvis 8-6929

Garsinkitės "N-nose"