ORAS
Kiek debesuota, naktį lietus ....
Saulė teka 5:56, leidžiasi 7:55.

NAUJIENOS
THE LITHUANIAN DAILY NEWS

The First and Greatest Lithuanian Daily in America
NAUJIENOS
The Lithuanian Daily News
Published by The Lithuanian News Publishing Co., Inc.
1739 So. Halsted St., Chicago 8, Ill.
HAymarket 1-6100
Over One Million Lithuanians In The United States

VOL. XLI — Kaina 5c — Šeštadienis, Rugpiūčio-August 14 d., 1954 m. — Price 5c — 191

MIDWEST INTER-LIBRARY CENTER CHICAGO
Midwest Inter. Library Center 5721 Cottage Grove Ave. Gr.

SENATAS NUTARE UZDRAUSTI KOMUNIZMA

DIDVYRIŠKI BALTAI TEBEKOVOJA

Amerikietis paduoda garbingą lietuvių istoriją

NEW YORK (LAIC) — Tokia antrašte H. C. Wolfe straipsnį rugpiūčio 5 d. įsidėjo plačiai skaitomas "New York Herald Tribune". Straipsnio autorius yra žinomas tarptautinių klausimų specialistas.

Tarp kitų knygų jis yra išleidęs ir "The German Octopus" bei "The Imperial Soviets". O minėtas straipsnis rodo, kad jis gerai susipažinęs ir su Pabaltijo klausimu.

Straipsnio pradžioje autorius duoda istorinę Paabltijo kraštų apžvalgą, kuri, nors ir santraukliai, pateikia gana gausiai duomenų ir pasižymi objektyvumu bei tikslumu. Kalbėdamas apie Lietuvą, Wolfe iškelia kaip lietuviai sulaikė vokiečių ekspansiją, suduodami jiems smūgį ypač Žalgirio kautynėse, o taip pat rusus, švedus ir net totorius, kurie, pasiekę Lietuvos ribas, nebepajėgė lietuvių nugalėti ir turėjo sustoti toliau veržęsi.

Įvertiną padarytą pažangą

Minėdamas Pabaltijo kraštų nepriklausomą gyvenimą, autorius pastebi: jog trumpu laiku jie pasiekė aukšto gyevnimo lygio ir pažymėtinų kultūrinių laimėjimų. Iškelia jis šių tautų ir politinį realizmą, kuris ypač pasirodęs, kai 1939 m. iškilo sovietų ir nacių susitarimo klausimas. Kai kitų kraštų politikai ir spauda laikė juokinga tokią mintį, kad bolševikai ir naciai gali susitarti. Pabaltijo politiniai sluogsniai tokią sutartį laikė galima ir pranašavo, kad ji bus pasirašyta.

Didžiuojasi laisvės kovomis

Toliau straipsnyje gana plačiai aprašoma Pabaltijo kraštų okupacija ir Sovietų juose vykdoma genocido politika. Kartu autorius su aiškiu pasigėrėjimu iškelia, jog ir tokiose sunkiose sąlygose lietuviai, latviai ir estai ryžtingai ligi šios dienos už savo kraštą kovoja. Jis ypač asbrėžia narsumą Lietuvos "Men of the Forest", kurie ryžtingai yra kovęsi net su MVD ir Sovietų armijos daliniais.

Kad rezistencija Pabaltijo kraštuose tebėra gyva ir veikli, Wolfe remias pačių Sovietų šaltiniais — straipsniais "Pravdoje" ir "Tiesoje", o taip pat šniečkaus kalba komunistų partijos konefrencijoj 1952 m.

Primena Eisenhowerio pareiškimą

Straipsnyje painofrmuojama ir apie JAV užimtą liniją Pabaltijo okupacijos klausimu, nurodant, kad tos okupacijos JAV niekad nepripažino, ir primenant, kad ir šių metų Baisiojo Birželio proga prez. D. D. Eisenhoweris padarė pareiškimą, kad JAV darys visą, kad Baltijos valstybės vėl atgautų laisvę.

— Philadelphijoj prisiekusiųjų teismas pripažino 9 komunistų vadus nusikaltusius pagal Smitho aktą. Jie kurstė nuversti jėga Amerikos valdžią ir santvarką.

Liudininkas išdrožė McCarthy pamokslą

NETURĮS TEISĖS KVOSTI

WASHINGTONAS, D. C. — Sen. McCarthy buvo išsišaukęs tardyti Louis Passikoff, dirbantį General Electric karo įmonėse Schenectady, N. Y.

Buvęs FBI agentas komunistų partijoj Joseph Massei liudijo, kad Passikoff buvo komunistų partijoj ir tokio kalibro, kaip Steve Nelson (dabar nuteistas už konspiraciją 5 metus kalėti). Be. McCarthy tardyme dalyvavo ir demokratų senatorius Jackson iš Washingtono. Paklaustas apie priklausymą komunistų partijai, Pasikoff atsisakė aiškintis, remiantis konstitucijos 5 straipsniu. Paskui jis paprašė leidimo paskaityti savo surašytas "pastabas". Gavęs teigiamą atsakymą, Passikoff pradėjo skaityti, kad McCarthhy neturįs jokios teisės jo kvosti, kadangi prieš jį patį Senate yra iškelta byla dėl jo elgesio. McCarthy po to ėmė tardomąjį tramdyti, bet jis nesidavė. Passikoff išplūdo ir buvusį FBI agentą Massei. Reikėjo pašaukti policiją, kad jį išvestų iš kambario.

Massei, kuris buvo prisidengęs komunistų partijos nariu nuo 1941 iki 1953 metų, liudijo, kad jam žinoma, jog viena tarnautoja su priėjimais prie slaptų dokumentų karo pramonėj, taip pat priklausė komunistų partijai. McCarthy komitetas nutarė šios moters bylą perduoti armijos sekretoriui Stevens, kadangi taip nutarta, kad komitetas nebetyrinės įtariamų asmenų armijos įmonėse ir įstaigose, kol nebus paskelbtos McCarthy ginčo su armijos departamentu sprendimas.

Jankio akrobatika dėl moters

LONDONAS. — Žmonių minia, užgniaužusi kvapą žiūrėjo, kaip paprastas sportinis lėktuvas perskrido Tower tiltą, vos nepaliesdamas praeivių galvų. Po to lėktuvas nėrė po apačia sekančio tilto. Iki Temzės paviršiaus buvo likę tik 30 pėdų (potvynio laiku). "Express" rašo, kad tai buvo amerikietis Gene Thompson, 25 metų, iš Lubbock, Tex., Korėjos karo veteranas, kuriam jo kelionės draugė Helen Brown, iš to paties Lubbock ir tos pačios Tex., Techn. mokyklos, pažadėjo savo ranką, jei jis praskris lėktuvu po Temzės tiltais.

— Irano vyriausybė išdirbo penkių metų planą šalies ūkiui atstatyti. Iš žibalo alyvos tikimasi gauti per tą laikotarpį $500 mil. ir sunaudoti ekonominei šalies gerovei pakelti.

UNITED PRESS-NAUJIENŲ Photo

Pramuštgalvis amerikietis lakūnas A. G. Thompson nusisamdė lėktuvą ir pradėjo Londone daryti visokius triukus, skrisdamas po Tower tiltu. Policija bandė amerikietį pagauti, bet jis, nusileidęs ir palikęs lėktuvą, pabėgo.

Formuoja naują lenkų egzilinę valdžią

Generolas Sosnkowski numatomas prezidentu

LONDONAS. — Lenkų Tautinės Vienybės Taryba, kuri apjungia daugumą lenkų politinių partijų, praėjusį sekmadienį, rugpiūčio 8 d., sudarė laikinąją Trijų Tarybą iš buv. egzilų ministerio pirm. T. Arciszewskio, gen. Anderso bei ambasadoriaus E. Raczynskio ir pavedė jai "vyriausią Lenkijos respublikos valdžią".

Toji laikinoji Trijų Taryba paruoš kelią naujos egzilinės vyriausybės, kurios prezidentu numatomas generolas Sosnkowski, sudarymui.

Ligšiolinis lenkų egzilinės vyriausybės, prezidentas Aug. Zaleski pakaltintas Lenkijos konstitucijos ir pažadų sulaužymu (žadėjo atsistatydinti š. m. birželio mėn. 9 d.). Todėl visi lenkų egz. vyriausybės politinio pobūdžio aktai, kurie buvo padaryti po tos datos, paskelbti negaliojančiais.

Lenkų egzilinės vyriausybės krizė tęsiasi jau seniai, bet aštrias formas jį įgavo tik šio mėnesio pradžioj, kai lenkų karo jėgų generalinis inspektorius gen. Anders pareiškė nepripažįstąs A. Zaleskio prezidentu. Prezidentas savo ruožtu atleido gen. Anderseną iš jo eitų pareigų.

Akciją pertvarkyti egzilinę lenkų vyriausybę pradėjo Lenkų Tautinės Vienybės Taryba, į kurią įeina beveik visos emigracijoje esančios lenkų politinės partijos. Vad. "sanacinė" grupė, kuri savo rankose turėjo valdžią Lenkijoje ir rėmė Augustą Zaleskį, taip pat skilo. Dalis jos įsijungė į vienybės tarybą ir pasisakė už jos programą: apjungti visus emigracijoje esančius lenkų sluoksnius kovai už nepriklausomybę. Bet kita dalis, kurios organu yra Londone išeinąs "Monitor Londynski", grupuojasi apie A. Zaleskį ir nenori paleisti iš savo rankų valdžios. Sprendžiant iš spaudos, atrodo, kad jos rankose yra nemaža ir finansinių fondų dalis.

Lenkų Tautinės Vienybės Taryba deda pastangas savo veiklą taip pravesti, kad nepažeistų "valstybinio kontinuiteto" principo. Ji pasisako už Vilniaus bei Lvovo įjungimą į Lenkiją bei pasilaikymą dabartinių Neisse-Oderio sienų.

Attlee atskrido į katorgos karalystę

DARBIEČIAI IŠ IRKUTSKO PASILEIS Į KINIJĄ

MASKVA. — Po dviejų dienų buvojimo Maskvoj, anglų darbo partijos delegacija iš 8 narių, vadovaujama Clement Attlee, penktadienį atskrido į Sibiro miestą Irkutską.

Iš čia darbiečiai vyksta per Mongoliją į komunistinę Kiniją. Išskrendant iš Maskvos, Wilfrid Burke, vienas iš darbo partijos vadų ir delegacijos narių, pareiškė: "Atrodo, kad mūsų vizitas Maskvoj bus davęs daug gero. Rusai buvo labai malonūs ir darė viską mūsų patogumui. Kairiasparnis Bevan šitaip charakterizuoja Malenkovą: "Žavingas, gyvas ir linksmas". Attlee jį vadina "labai sumaniu".

— Sovietai atmetė Austrijos prašymą susirinkti 4 didiesiems ir sumažinti okupacinių išlaidų naštą.

Vėliausios Žinios

— Senate respublikonai nepajėgė penktadienį pravesti naujo atominės energijos įstatymo, prieš kurį demokratai kovojo ilgomis "filibusterio" kalbomis. 48 balsais prieš 41 (vyriausybės šalininkus) nutarta įstatymą vėl grąžinti Senato-Atstovų rūmų bendram svarstymui.

— Prancūzijoj nukrito į 100 pėdų tarpeklį keleivinis autobusas. Žuvo 18 žmonių.

— Šveicarų policija susekė šnipų organizaciją, kuri dirbo Genevos konferencijos dienomis. Šnipai dirbę "vienai užsienio valstybei".

— JAV atmetė sovietų studentų laikraštėlių redaktorių prašymą išduoti įkeliavimo vizas. Neseniai dvi tokios amerikiečių grupės lankėsi Sovietų S-goj. Bet Valstybės departamento atsakymas dar nėra galutinis.

— Prancūzų ministeris Mendes-France norėtų prieš svarstant Europos jungtinės armijos sutarties ratifikavimą dar susitikti su sovietų pačiais aukščiausiais vadais (Malenkovu), kaip kad iš seniau ragina ir anglų premieras Churchillis.

— Po galutinių svarstymų Senate ir Atstovų rūmuose užsienio sąjungininkų biudžetas galiausiai priimtas ir pasiųstas pasirašyti prezidentui. Jis siekia $3 bil. Prezidentas prašė $3.45 bil.

— Studebaker automobilių fabrikų darbininkai, nubalsavę sumažinti savo atlyginimą 10-15%, kad fabrikai galėtų toliau dirbti, pareikalavo, kad ir tarnautojai, baigiant pačiais direktoriais ir prezidentu, taip pat susimažintų savo algas.

Komunistų žaidimas su bažnyčiomis

(LAIC). — Pastarosiomis dienomis Sovietų spauda pradėjo naują sustiprintą religijos puolimą. Ryšium su tuo laukiama naujos teroro bangos prieš dvasiškiją bei tikinčiuosius, ypač naujai okupuotose kraštuose ir satelitinėse valstybėse.

Tačiau tuo pat metu komunistų vadai laisvajame pasaulyje ir net pavergtuose kraštuose varo "taikaus komunizmo ir religijos sugyvenimo" propaganda.

Italijos komunistų vadas Togliatti neseniai pareiškė, kad esą reikalo jungtis komunistams ir katalikams, kad bendromis jėgomis apsaugotų civiliazuotą pasaulį nuo pasukimo Amerikos keliu, kuris vedąs į civiliazcijos sunaikinimą. Šį neabejotinai Maskvos padiktuotą pareiškimą tuojau pasekė Lenkijos "patriotų kunigų" laikraštis, "Kuznica Kaplanska", kur įrodinėjama, jog katalikai pilnai galį bendradarbiauti su komunistais, išlaikydami ir ištikimybę popiežiui.

Iš šių reiškinių daroma išvada, jog dvasiškija ypač bus terorizuojama, kad pradėtų skelbti, jog tikėjimas nekliudo uoliai prisidėti prie komunistų tikslų vykdymo.

VEIKLŪS PARTIJOS NARIAI BŪTŲ BAUDŽIAMI IKI 5 METŲ KALĖJIMO

Demokratų pasiūlymui pritarė visi senatoriai, bet dar nežinia, ką nutars Atstovų rūmai

WASHINGTONAS, D. C. — Demokratams pasiūlius, Senatas netikėtai priėmė vienbalsiai nutarimą paskelbti Amerikos komunistų partiją nelegalia organizacija.

Pagal šį nutarimą, aktingieji komunistai, susekus, kad priklauso komunistų partijai, bus baudžiami iki 5 metų kalėjimo ir $10,000 pinigine bauda.

Prieš pat balsavimą buvo priimta sen. Cooper (r., Ky.) pataisa nebausti tų komunistų, kurie bus įstoję arba pasilikę nelegaliojoj organiazcijoj iš kvailumo ir nepasižymėję konspiracinėj veikloj.

Įteiks siūlymą Atstovų rūmams

Demokratų atstovas Kongrese Williams iš New Jersey pasižadėjo pirmadienį pasiūlyti priimti tą patį nutarimą ir Atstovų rūmuose.

Didelė staigmena buvo vieningas respublikonų pritarimas šiems žygiams prieš komunistų partiją. Vyr. prokuroras Brownell, tiesa, paprašė visą eilę naujų griežtų įstatymų prieš komunistus, bet jis nepatarė partiją uždrausti, argumentuodamas kritikos neišlaikančiu tvirtinimu, kad tada komunistai pradės veikti pogrindy, slapta. (Komunistai ir šiandien veikia iš didžiausios dalies slapta, viešumoj vaidindami "laisvės draugus" ir reikalaudami per savo giminingas organiazcijos pilietinių teisių garantijų).

Suvaržys unijas

Tuo pačiu įstatymu apsunkinama komunistų veikla darbininkų unijose. Vyr. prokuroras galės įtariamąsias unijas paduoti priešvalstybinės veiklos tarybai, kad ji paskelbtų, jog unija yra persisunkusi komunistų įtaka. Po tokio nutarimo unija nebegalės atstovauti darbininkų derybose dėl atlyginimo, o vyriausybės darbo santykių valdyba (NLRB) atsisakys tarpininkauti streikų ir kitokiais atvejais.

Prieš šį įstatymą pasisakė demokratų senatorius Lehman iš New Yorko ir nepriklausomas senatorius Morse iš Oregono. Jiedu sako, kad vyriausybė, remiantis šiuo įstatymu, galės suvaržyti ir nekomunistinių unijų veikimo laisvę.

26 kinų studentai prašo leisti namo

Prezidentas svarsto prašymą

WASHINGTONAS, D. C. — 26 kinų studentai, studijuoją arba studijavę Amerikos universitetuose, įteikė prezidentui prašymą, kad jis išleistų juos ir kitus norinčius į komunistinę Kiniją.

Studentai sako, kad jie nenori praleisti "geriausius savo gyvenimo metus" atskirti nuo tėvų, žmonų ir svetimame krašte.

Valstybės departamentas buvo uždraudęs kinų akademikams važiuoti namo, kad jie nepadėtų komunistams savo žiniomis, įgytomis Amerikoj. Prezidentas pranešė, kad jų prašymas dabar svarstomas.

Kinų komunistai, su kuriais JAV atstovai derėjosi Genevoj dėl išleidimo JAV piliečių iš Kinijos, tarp sąlygų reikalavo išleisti kinų studentus, kurie nori grįžti namo. Paskutinėmis savaitėmis iš Kinijos grįžo keliolika amerikiečių, daugiausia dvasiškių-misionierių. Amerikai teks išleisti anuos kinų studentus, kurių esama apie 5,000 (jie buvo atsiųsti studijuoti nacionalistų vyriausybės).

UKRAINOS BAŽNYČIOS PERSEKIOJIMAI

WASHINGTONAS, D. C. (LAIC). — T. M. Marchiwicz USA Atstovų rūmuose liepos 20 d. priminė jau iškeltus bažnyčios persekiojimus Lenkijoj, Rumunijoj, Čekoslovakijoj, Vengrijoj, Lietuvoj bei kituose už Geležinės uždangos patėkusiuose kraštuose ir paprašė atkreipti dėmesį į Ukrainian Congress Committee of America rezoliuciją, kurioj iškelti tos rūšies Sovietų nusikaltimai Ukrainoje. Minėtoji rezoliucija buvo priimta.

7 coliai nuo mirties

PARYŽIUS. — Anglų keleiviniam lėktuvui pakilus iš Le Bourget aerodromo ir panėrus į tirštą debesį, pilotas staiga pamatė atlekiant priešais kitą, prancūzų lėktuvą. "Kol aš spėjau susigaudyti, lėktuvas praskrido, palikdamas tarpą tarp dviejų lėktuvų sparnų tik 7 colius", pasakojo vėliau anglų kapitonas Roland Gilman. Keleiviai neturėjo nė mažiausio supratimo, kad jie buvo tik 7 colius nuo mirties.

— AFL atleido savo ilgametinį radijo komentatorių Frank Edwars, kadangi jis "neišlaikęs linijos tarp žinių ir komentarų", sako AFL prez. Meany.

Lietuvoj užsisako "didelę" spaudą

LAIC. — Okupuotoje Lietuvoje jokios vyniojamos prekės neįmanoma nusipirkti, jei neatsineši savo popieriaus, nes pačios parduotuvės jokios vyniojamos medžiagos neturi.

Dėl to gyventojai, užsisakydami laikraščius, stengiasi pasirinkti tokius, kurie daugiau puslapių. Ką tie laikraščiai rašo, gyventojai nesidomi, nes jų straipsniais ir žiniomis vis tiek netiki.

RYTOJ, RUGP. 15 D. "NAUJIENŲ" GEGUŽINĖ
LIBERTY GROVE PARKE, WILLOW SPRINGS, ILLINOIS
KALBĖS DR. P. GRIGAITIS

? MIDUOLIS ?

Moving Moving

PERKRAUSTYMAS IŠ ARTI IR TOLI

ILGŲ METŲ PATYRIMAS — PIGUS SĄŽININGAS PATARNAVIMAS.

NAUJI DIDELI SUNKVEŽIMIAI — PATOBULINTI PERKRAUSTYMUI ĮRANKIAI, KAIP PATYS SUNKVEŽIMIAI, TAIP IR JŪSŲ PERKRAUSTOMI BALDAI YRA APDRAUSTI — INŠIURINTI.

J. NAUJOKAITIS 2022 WEST 69th STREET, CHICAGO 29, ILLINOIS. Tel.: WAlbrook 5-9209

LIETUVIŲ TAUPYMO IR SKOLINIMO BENDROVĖS

kuriose kiekvieno santaupos yra apdraustos iki $10,000.00, o namų paskolos duodamos lengvomis sąlygomis.

CHICAGO SAVINGS & LOAN ASSN.
6234 SOUTH WESTERN AVE. CHICAGO 36, ILLINOIS

CRANE SAVINGS & LOAN ASSN.
2555 WEST 47th STREET CHICAGO 32, ILLINOIS

DISTRICT SAVINGS & LOAN ASSN.
3430 SOUTH HALSTED STREET CHICAGO 8, ILLINOIS

MIDLAND SAVINGS & LOAN ASSN.
4038 ARCHER AVENUE CHICAGO 32, ILLINOIS

ST. ANTHONY SAVINGS & LOAN ASSN.
1447 SOUTH 49th COURT CICERO 50, ILLINOIS

UNIVERSAL SAVINGS & LOAN ASSN.
1800 SOUTH HALSTED STREET CHICAGO 8, ILLINOIS

LIETUVIŲ PREKYBOS NAMAI

Moderniškiausi baldai, 1954 metų modelio televizijos aparatai: ZENITH, MOTOROLA, WESTINGHOUSE, SYLVANIA ir daug kitų. Skalbiamos mašinos, šaldytuvai, gazo šildymui pečiai: SIEGLER, MOORE IR kiti. Radio aparatai, kilimai, spyruokliai, matracai ir visa, kas tik reikalinga namų įrengimams.

Lengvi išmokėjimai. sekmadieniais jokių taksų.

FURNITURE CENTER INC.

Įmonės vedėjas JUSTAS LIEPONIS

3222-24-26 So. Halsted Str. VIctory 2-4226

Įmonė atidaryta: Pirm., Ketv. 9-9:30 Kitomis dien. 9-6. Sekm. 10-5 val.

NELAUKITE—
RYTOJ GALI BUTI PERVĖLU!

Jei norite užsitikrinti nuo ugnies namus, baldus, automobilius, ar šiaip ką apdrausti, reikalaukite agento, arba brokerio, kad jis parūpintų jums polisą per mūsų kompaniją. Nelaimei ištikus, neturėsite jokių nemalonumų.

"Mes esame pirmaklasiai nariai Chicago Board of Underwriters"

O'MALLEY & McKAY, Inc

222 WEST ADAMS STREET KAMBARYS 1043
Telefonas CEntral 6-5208

Generaliai Agentai Šių Kompanijų:
COLUMBIA INSURANCE COMPANY
PEARL ASSURANCE COMPANY
LUMBERMEN'S INSURANCE COMPANY
MASSACHUSETTS FIRE & MARINE INSURANCE CO.
MICHIGAN FIRE & MARINE INSURANCE COMPANY
AMERICAN AUTOMOBILE INSURANCE CO.
MASSACHUSETTS BONDING & INSURANCE CO.

UŽEIKITE KIEKVIENĄ ALGOS DIENĄ!

Tiktai tie tikrai laimi taupymo programoje, kurie reguliariai pas mus ateina ir pasideda sutaupas savo apdraustose sąskaitose. Jūs taip pat laimėsite atidarydami taupymo sąskaitą ir taupydami reguliariai. Pabandykite tai tuojau. 3 procentai mokami nuo mėnesio 1 dienos už tas sutaupas, kurios į naujas ar jau turimas sąskaitas įnešamos ligi mėnesio 10 dienos. NEMOKAMA VIETA AUTOMOBILIAMS.

FEDERAL SAVINGS AND LOAN INSURANCE CORPORATION — SAFETY OF YOUR SAVINGS — INSURED UP TO $10,000

UNIVERSAL SAVINGS & LOAN ASSOCIATION

1800 So. Halsted Street Chicago 8, Ill.
Telefonas: HAymarket 1-2028

VALANDOS: Pirmadieniais, antradieniais ir penktadieniais nuo 9 ryto iki 4 val. vakaro. Ketvirtadieniais nuo 9 ryto iki 8 vakaro. Trečiadieniais uždaryta. Šeštad. nuo 9 val. ryto iki 3 val. po pietų.

ATOSTOGOS WISCONSINE

Kai prieš 25 metus išsirengėme dviejų savaičių atostogoms į Woodboro, Wis., tai apie 300 mylių atstumą turėjome važiuoti net 20 valandų. 1926 metų Antano Rypkevičiaus "ševeliukas" tada pasiekdavo "nepaprastą" greitį — 40 mylių į valandą. Keliai buvo menki ir varginą.

Po 25 metų tą patį kelią padarėme per 6 valandas. Iš namų išvažiavome 6 val. ryto, o numatytą vietą pasiekėme 12 v. dieną, padarydami 302 mylias.

Važiavome aplankyti savo senos draugės Antaninos Norvainienės, su kuria gyvenome beveik 3 metus Chicagoje. Antanina Norvainienė, kuri turi vasarinį namelį Woodboro kaimo vidury, žiemavoja Chicagoje, o vasaroms atvažiuoja čia. Šią vietą Norvainienė mėgsta. Prieš keletą metų jos šeimą ištiko skaudi nelaimė — mirė jos 21 metų sūnus. Jos vyras Kazimieras Norvainis mirė prieš šešerius metus. Liko dvi dukros, kurios abi ištekėjusios ir gyvena su savomis ešimomis. Nors Antanina gyvena prie vienos Staselės, bet vis tiek prisimena senų laikų jaukumą.

Ponia Norvainienė atvažiuoja į Woodboro prisiminti savo išgyventų laimingų dienų. Daugiau, negu 30 metų ji yra čia gyvenusi savo šeimos tarpe. Dabar ji tame pačiame namelyje apsistoja viena ir džiaugiasi kvepiančiomis pušimis bei paukštelių balsais. Ji sako nemainytų šios vietos į geriausias rezidencijas ir vasarvietes. Jos geriausias draugas čia yra "Naujienų" dienraštis, kurio perskaito visus mažesnius straipsnelius.

Aplankėme ir kitus čia pastoviai apsigyvenusius lietuvius: Karoliną ir Kazį Urbus. Jau seniai jie čia ūkininkauja. Pas juos galima nusipirkti šviežio pieno ir kiaušinių.

A. ir L. Lubar buvusioj Budgino vietoj turi alaus užeigą. Ponia Wiers (jos vyras nelietuvis ir sergąs) su sūnumi turi puikų klubą šalia 51 kelio, Woodboro, Wis. Ji pati gamina skanius valgius, o sūnus tvarko barą, kuris atidaromas 5 val. p. p. 8 val. vak. jų klube prasideda piano ir vargonų programa. Čia labai puiki vieta praleisti vakarus ir pasiklausyti puikios muizkos.

Aplankėme ponus Daniel ir Nellie Millerius, kurie anksčiau gyveno šiaurės Chicagoje. Prieš keletą metų jie išsikėlė į Rhinelander, Wis. Boom Lake pakrantėje jie pasistatė keletą vasarnamių. Dan Miller pats savo rankomis iškirto miško pušis ir iš rąstų pastatė geroką skaičių puikių modernių namelių, kurių kiekvienas turi 4—5 kambarius. Šiuo metu visi nameliai išnuomoti, nes vasarotojų netrūksta. Puiki ežero pakrantė, aplink namelius įrengtas parkas, kuriame netrūksta gėlių ir kiti patogumai vilioja žmones čia praleisti savo atostogas.

Ponai Milleriai pavaišino pietumis ir visi nutarėme aplankyti kitus buvusius šiaurės draugus — J. ir M. Budrius. Reikėjo nuvažiuoti apie 12 mylių. Jie įsikūrė taip pat ežero pakrantėj. Turi keletą gerai įrengtų vasarojimui namelių. Pas juos atsivėsinome šaltu Wisconsino alučiu. Ponas Budris mus apdovanojo gražiomis, jo miške augančiomis, eglutėmis.

Grįžtant atgal pas ponus Millerius, mūsų vyrai — D. Miller ir A. Willis — užtraukė skambančią dainelę, kurios aidas skrido per girias. Mat abu vyrai anksčiau dalyvavo vyrų chore, tai gražiai sudainuoja.

Atsisveikinę su visais Wisconsino senais pažįstamais, skubame grįžti į Slocum Lake, nes esame susitarę su vaukeganiečiais p. p. Malelais, ponia Grevis, Vasiliauskais ir kt. susitikti **"Naujienų" dienraščio rudeniniame piknike,** kuris įvyks ateinantį sekmadienį, rugp. 15 d., Liberty darže.

Vaukeganiečiai ir kiti mano kaimynai, nepamirškite atvykti į pikniką, nes jame bus paskutinis mūsų susitikimas: po šios gegužinės išvažiuosime ilgam laikui iš Illinojaus. Gal tik Floridoje teks susitikti su kai kuriais. Taigi, iki pasimatymo "Naujienų" gegužinėje.

Onutė

Padidėjo paralyžo susirgimai

Susirgimai paralyžu pastaruoju laiku padidėjo Chicagoje ir apylinkėse. Priemiesčiuose iki ketvirtadienio buvo užregistruoti 107, kurių tarpe ir 8 mirties atvejai. Tuo tarpu pereitaisiais metais per tą patį laiką būta 75 atvejų, jų tarpe 3 mirties atsitikimų.

Pačiame Chicagos mieste užregistruota 114 atsitikimų, jų tarpe 4 mirties atvejai. Pernai per tą patį laiką buvo 112 atvejų, kurių tarpe 3 mirimai.

Visame krašte paralyžo susirgimų buvo 7% daugiau negu praeitą savaitę.

Pirkite JAV taupymo bonus.

D. JURJONO namų ruošos reikmenų ir dovanų KRAUTUVĖ
3524 SOUTH HALSTED STREET Telefonas: BISHOP 7-3371
Pasiūlo savo gerbiamiems vartotojams: Sienoms klijuoti popierių, pradedant nuo 30 centų voleliui; Dažų, tinkamų dažyti medį, mūrą ir cementą iš vidaus ir iš oro, pradedant $2.00 galionui; Įvairių indų vartojimui ir dovanoms; Valymo priemonių žemiausiomis kainomis. Krautuvė atdara darbo dienomis įprastomis valandomis ir sekm. nuo 10 ryto iki 2 po pietų.

THE RHEEM IMPERIAL Gas Water Heater. There's a Rheem Gas Water Heater in the right size and price for every need.

...a much better buy!

RHEEM turi visą eilę naujų pagerinimų. Naujas patraukiantis stilius padaro Automatiškus RHEEM Vandens šildytuvus pačiais puikiausiais, kokius Jūs galite įsigyti. Tuo tarpu kainos yra pačios žemiausios.

Spaudimas Išbandytas Dirbtuvėje
Veikimas Išbandytas Praktikoje

Kiekvienas RHEEM Vandens šildytuvas pripildomas vandeniu ir visapusiškai išbandomas dvigubai didesniu spaudimu, negu reikalingas paprastam vandens šildymui. RHEEM gaminių kokybė, įtaisytų tūkstančiuose namų įvairiose krašto vietose, jau yra įgijusi pasitikėjimą. Leiskite Jums parodyti, kaip RHEEM Vandens šildytuvas ekonomiškai ir be jokių rūpesčių galėtų aprūpinti Jus vandeniu. Patelefonuokite arba užeikite tuojau.

Didmenų ir smulkmenų prekyba

E. STEVENSON

6106 So. Western Ave. HEmlock 4-4900

LIETUVIŠKO ALAUS DARYKLA JAU PAGAMINO IR IŠLEIDO Į RINKĄ ALŲ

GINTARĄ

Jo reikalaukite visose tavernose. Alus GINTARAS turi tapti mėgiamiausiu visų lietuvių alumi, nes jis yra skaidrus, kaip Baltijos gintaras, malonus, turi gerą skonį ir sveikas.

Patys gerkite ir svečius vaišinkite tiktai alumi GINTARAS.

Jis parduodamas kvortomis ir paintėmis

WHITE BEAR BREWING CO.

THORNTON, ILLINOIS

30 METU SUKAKTIS

Chicago Savings and Loan Association mini pasėkmingo finansinio gyvenimo 30 metų sukaktį. Šia proga Chicago Savings per ateinančius šešis mėnesius, pradedant Liepos-July 1 diena, apdovanos puikia Ball-Point plunksna kiekvieną naują taupytoją ir kiekvieną seną taupytoją, padidinusį savo indėlius.. Be to, kiekvienas taupytojas dar gaus tikietą, kuriuo turės progos laimėti vieną iš 150 tableware setų: 25 Rogers Silver setų 8 asmenims ir 125 vėliausių ir gražiausių stainless steel setų 6 asmenims.

Chicago Savings per 30 metų finansinio gyvenimo visada išmokėjo taupytojams pilną taupomą sumą, mokėdama aukštesnį dividendą, negu dauguma kitų finansinių įstaigų. Už praeitus šešis mėnesius mes ir vėl išmokėjome 3% (3% per annum).

Chicago Savings kviečia lietuvius pasidėti savo sutaupytus pinigus į šią saugią ir tvirtą 14 milijonų įstaigą. Mūsų 30 metų saugaus ir pelningo patarnavimo lietuviams rekordas užtikrina indėlių saugumą ir geresnį dividendą. Be to, pas mus kiekvieno taupytojo pinigai yra apdrausti iki $10,000 by an Agency of the United States Government. Nėra saugesnės vietos taupomiems pinigams laikyti. Partrauksime jūsų pinigus iš kitur, jei atsinešite savo banko knygutę.

Šios įstaigos puikiai įrengtoj raštinėj teikiami sekantieji patarnavimai:

1.—Apdraustas taupymas
2.—Pirmų morgičių paskolos
3.—Pardavimas ir iškeitimas valstybės bonų
4.—Christmas Club Savings
5.—Vacation Savings Club
6.—Duodami Travelers Checks
7.—Notary Public
8.—American Express Money Orderiai,

Be to, kiekvienas taupytojas dar gali išsimainyti čekius, apmokėti gazo bei elektros bilas, nemokėdamas nieko už šiuos patarnavimus.

VALANDOS: Pirmadieniais nuo 12 iki 8 val. vakaro. Antradieniais ir Penktadieniais nuo 9 iki 4 valandos po pietų. Ketvirtadieniais nuo 9 iki 8 val. vakaro. Trečiadieniais uždaryta visą dieną. Šeštadieniais nuo 9 ryto iki 2 val. po pietų.

JOHN PAKEL, Prezidentas

CHICAGO SAVINCS and LOAN ASS'N

6234 So. Western Ave. Telef.: GRovehill 6-7575

TELEVIZIJOS
RADIJO APARATAI
ELEKTROS REIKMENYS
VĖDINTUVAI - VĖSINTUVAI
TV BEI RADIJO LEMPOS
DALYS — BATERIJOS
APARATŲ SUTAISYMAS
dirbtuvėse ir namuose atliekamas patyrusių inžinierių. Sąžiningas ir geras patarnavimas garantuotas.

DAINA TELEVISION
sales - service
3130 S. Halsted, DAnube 6-6887

PETER AMERIO
Concrete Contractor

Plastering and Repairs
Experienced, reliable work
Chicago & Suburbs
Phone RAdcliffe 3-6017

Authorized Hudson Dealer
Since 1934
Ask for "Lee"

GLASNER BROS.

410 N. Burlington
FI 2-0514

LA GRANGE, ILLINOIS
Guaranted used autos

PIGIAI IR SAUGIAI
PERKRAUSTAU
BALDUS
VIETOJE IR IŠ TOLIAU
K. EIDUKONIS

Turiu naują didelį sunkvežimį, specialius įrankius ir apdraudas
6930 So. Talman, Chicago 29, Ill.
Tel. GRovehill 6-7096

A & Z
AUTO DAŽYMAS

Visa nauja ultra moderni dažymo dirbtuvė išpildanti —

UŽSAKOMUS AUTO DAŽYMO DARBUS TIK UŽ $49.50

Auto stiklai įdedami Tamstų mašinon Tamstoms belaukiant! Visas automobilio pataisų darbas — su kuzavo darbu imtinai.

Kreipkitės į A & Z norėdami geriausio darbo savo mašinai.

3525 North Harlem Ave.
Tel. SPring 7-6878

IŠ TOLI AR IŠ ARTI PIGIAI
PERKRAUSTAU
(MOVING)
BALDUS IR ĮVAIRIUS DAIKTUS.
Perkraustymas saugus, greitas ir tvarkingas. Viskas apdrausta.

ANTANAS VILIMAS
1841 So. California Ave.
CHICAGO, ILLINOIS
Telef.: ROckwell 2-2282

NERVINĖ

Alexander's Nervinė, kuri turėtų veikti nuo nervų ligų, yra mišinys stiprių ir brangiausių šaknų, žiedų, žievių ir žolių, ir tas mišinys padeda nuo visokių nervų suirimų, galvos skaudėjimų, kvaišimų. isterijos, rūpesčio, susikrimtimo, nemigos, karščiavimų, išgasčio, persidirbimo ir kitų nervinių negalavimų. Gerdamas tą mišinį, gauni maistą nervams. Šios gyduolės kainuoja $5.00 svaras. Už $2.00 prisiunčiame 5 uncijas. Į Kanadą $2.25.

ALEXANDER'S CO.
414 Broadway
South Boston 27, Mass.

SOPHIE BARCUS

RADIJO VALANDA

Iš Stoties W. G. E. S.
1390 kilocycles

Kasdien: Pirmadienį iki Penktadienio nuo 8:45 iki 9:30 ryto. Šeštadieniais nuo 8:30 iki 9:30 ryto.

Ir kas pirmadienį nuo 7:00 iki 8:00 valandos vakaro.

Sekmadienį 8:30—9:30 val. ryto iš stoties WOPA, 1490 kilocycles.

Tel.: HEmlock 4-2413
7121 SO. ROCKWELL ST.
Chicago 29, Illinois

ANT ŠILINĖS

blius kaip paties Lukšių klebo-

Ar buvote kada nors Lukšiuose ant Šilinės?

— O kas toji Šilinė? — paklausite. Žinote, ne visai aišku. Gal bus tikra, kad tai tokie Lukšiuose atlaidai, Šiline vadinami. O kodėl Šilinė, — čia ir neaišku. Ji įvyksta, kai visi laukai nuvalyti; javai jau kuliami; rudens sėja baigiama ir kai zanavykas džiaugiasi savo darbo vaisiais. Tada zanavykas ruošiasi į Lukšius ant Šilinės. Tas prieššventines nuotaikas pajunta ne vien tik jo šeima, bet ir jo gyvulėliai, patikimi jo gyvenimo palydovai. Geriausia pora arklių tuomet atšeriama; jie Novos upėj ar kurioj kūdroj maudomi; kartais slapčiomis jie cukrum vaišinami, kad plaukai blizgėtų; risorinė brička plaunama bei jos ratai perdažomi. Visi kiti gyvulėliai jau ganosi laisviau visuose laukuose. Sodybos kiemas tvarkomas, švarinamas. Jis pabarstomas smiltimis. Tvoros sutaisomos taip, kad visa sodyba skambėtų ir žėrėtų.

Ar žinote, kas yra zanavyko skambanti sodyba? Aptverkite ją ne bet kuo, bet štakietais ir ne bet kokiais štakietais, bet ąžuoliniais, — ir turėsite skambančią sodybą. Kai tokios sodybos kieme šuo sulos, ar pro ją kas gera arklių risčia pravažiuos, tai visa sodyba tuomet aidėte aidės. Ji jūsų akyse žėrės, kai pamatysite jos kieme zanavykaitės džiaugsmo ir liūdesio ašaromis pašlakstytą žydintį gėlynėlį.

Tokia zanavyko sodyba aidi jo darbo vaisiais puošiama ir kraunama kraičiu jo sūnums ir dukroms.

— — —

Nemanykite, kad tai zanavyko tuščias pasigyrimas. Ne! Zanavykas nesigiria, jis tik neslepia savo kruopštaus ir sunkaus darbo vaisių. Kodėl jais nesidžiaugti, jei jie neša džiaugsmą ir palaimą? Neišmanėliai šito gali nesuprasti. Zanavykas sau žmogus. Pernelyg didį kuklumą jis neskaito dorybe. Bet zanavykas nestoržievis, kaip anas jo kaimynas kapsas. O jau ką čia kalbėti apie visokius žemaičius, pinčiukus, guogas, sakuonugarius ir kitus jiems panašius. Nė vienas jų negali prilygti zanavykui-laukininkui. Gal tik kapsas arčiau zanavyko stovi. Bet ir tas zanavyko pajuokiamas:

— Kapsijoko skrybėlė šimto metų utėlė... — Tai kas, jei kapsas atsiliepia:

— Zanavyko didės dipkos jis padaro kaip ant skripkos, — tai kas iš to? Zanavykas nors ir dipkas nešiodamas, bet kas taip pašoks, kaip šoka zanavykučiai, zanavykutės? Žiūrėk:

— Kapsijokui didi dyvai, kad už kluono auga grybai, — o zanavyko vidurlaukė pilna pievagrybių. Didelis čia daiktas! Na tai kas čia tokio? Zanavykas mėgsta pasišaipyti — save ir kitus pajuokinti.

— — —

— Motin, nepamiršk užkandų įsidėti, — primena zanavykas savo žmonai, besiruošdamas į Lukšius ant Šilinės. O ta:

— Neragink manęs. Geriau savo buksvas sutvarkyk! — nepiktu ji atsikerta vyrui. Na ir tvarko, na ir lygina vyras savo išeigines kelnes. Juodą, kietą skriblių, gal visais metais nedėvėtą, dabar jį nuo dulkių valo, pucuoja, kad švarus ir gražus būtų.

— Brolyti, tu mano! Tavo skrino, — kitas gal juokais nusistebės.

— Tai kas tokio! Abudu mamos vaikai, abudu motinos krūtimis maitinti, — žmogaus vertę suprantąs, atsilieps zanavykas.

Jo žmona neraginama atlaidams ruošiasi. Gal jau prieš savaitę, gal prieš kitą ji jau raugė sūrius, juos saulėj kaitino, lydino, sviestu tepė, džiovino ir dar daug ką kita darė jo skonį gerindama. Nepamiršo didįjį, saldųjį sūrį padaryt. Bet kokį! Kai valgai, — burnoj tirpsta. O kur dar žiemą rūkytos žąsų kulšelės, kur kiti visokie skanumynai, darbščios ir sumanios zanavykės rankomis padaryti! Visas tas gėrybes ji rūpestingai paruošia taip, kad būtų skanu ir akiai miela.

— Je, tiek darbo! Ryte prarysim ir nieko nepasiliks, — pasitenkinamai sako visa sutvarkius.

— — —

Atlaidų dieną jau iš ryto plačiuoju vieškeliu ir kitais keliais vedančiais į Lukšius, dunda risorinės bričkos žmonių kupinos: skrybėliuoti zanavykai, tamsiai apsirėdę, margaspalvėmis skarelėmis pasipuošusios zanavykės, gyvomis gėlėmis pasidabinusios. Ee, ee piršliams bus darbo — tiek jaunimo! O kur kitur būsimą nužiūrėsi, jei ne bažnyčioj, jei ne ant šventoriaus? Šilinė, Šilinė... Ne viena dūsaus mergužėlė tuos atlaidus prisiminus:

— Juk tas šėtonas man galvą susuko Lukšiuose ant Šilinės!..

— ir pridės sau nusišypsojusi.

— Tropijau, nesigailiu... — O kita pro dantis išspaus:

— Velnias ne vyras, pražiopsojau, dabar kentėk... Tas piršlys nelabasis, toji Šilinė...

— — —

Lukšiuose per Šilinę visi pašaliai vežimų pilni. Prie vežimų žmonių krūvos besivaišinančių, skanėstais besmaguriaujančių. O kur dėsis, jei tiek daug privažiavo? Nejuokai, tai ne šiokiadienio turgaus diena, tai Šilinės atlaidai — žmonių jūros: puošnioj bažnytėlėj jau vietos nėra, šventoriuj ir apie jį žmogus prie žmogaus.

Jau senokai Lukšių bažnytėlės varpai nuskambėjo žmones ragindami pasimelsti, gero pamokslininko Dievo žodžių išklausyti. Deja, ne visi tuos varpus išgirdo. Kiti nuo ryto besivaišindami, prie vežimų bešnekučiuodami nieko nepaiso. Jaunimas ir tas iš senių akių dingo. Jie kur nors nuošaliau, medžių paunksmėj šnabžda, glamonėjas. Seniai nepyksta, nesišydija:

—Ir mes buvome jauni... Tik piršlių akys viską mato, viską stebi. Ne dėl amato, ne dėl pelno, o tik dėl pamėgimo, dėl papročių verčiasi tokiu darbu.

— Nei šis, nei tas, abudu jaunieji dori, o susiporavo be piršlio, — kas nors burbtels ir kviečiamas į vestuves neateis. Nesmagu ir negražu! Tokios ten ir vestuvės be svečių. Piršliai žino ką daro.

Ateis žiema, tais pačiais keliais gera risčia sunkiai suvaldomais arkliais jaunieji skubės į bažnyčią tuoktis. Visais garsais darniai skambės prie arklių prisegti varpeliai. Reikia žinoti, kur ir kaip prikabinti varpelius prie arklų, kad jie sutartinai skambėtų. Reikia mokėti arkliais važnyčioti. Ne! Zanavykas ne koks apkiautėlis. Jis visose smulkmenose savo vietoj. Vestuvės ne kasdien būva! Lai skamba varpeliai, lai pleška arkliai į vestuves vežančius.

O dabar ant Šilinės reikia vaišintis prie vežimų; reikia pažintis megzti; reikia žmogus pažinti. Je, šnekėkit, kad Lukšiuose vietos pritrūko... O kam kampinėti, kam slapstytis — pasirodyk kas esi! Ir vaišinasi.

—Negi iš svetimos kišenės. Bent vieną kartą per metus tenka sočiai pasivaišinti! — didžiuojasi ir džiaugiasi zanavykas.

— — —

Besivaišindami kartais ne tik gerais draugais tampa, bet ir susigiminiuoja. Būva ir taip, kad gerai pasibaksnoja, piktu žodžiu pasikeičia, susipyksta, išsiskiria. O paskui pagiriom:

— Išbočyk. Neprisimenu kas buvo. Žinai, truktelėjau per saiką. Jei dar gelia dantį — numarinkiva! Tam ir atvykau pas kaimyną, — dabar jau vaišių tąsa eina seklyčioje... — kam tie bereikalingi liežuviai.

— Pikto, kaimyn, neprisimink. Tokia mano roda, — netvirtai laikydamies ant kojų skiriasi bučiuodamies.

Tokš zanavykas.

— — —

Tai štai kas yra toji Šilinė Lukšiuose. Ji buvo tokia gal prieš šimtą metų. Ji buvo tokia prieš penkiasdešimt metų. Ji buvo vėliau, bet ar dabar zanavykas sunkiai suvaldomais, gerai įšertais arkliais važiuoja į Lukšius ant Šilinės, kas atsakys?

Ne! Zanavykas nepalenkiamas. Galima jo burną uždaryti. Galima iš jo visa atimti, pliką šiu paleisti, vergijon uždaryti. Galima net visus kelius, vedančius į Lukšius ant Šilinės, uždrausti, užarti juos, bet zanavyko įsitikinimų, jo valios neįveikisite. Kaip jo sodyboj augąs ir audrų nebijąs ąžuolas ar baltutis beržas beržynėlis, taip ir zanavykas nepasiduoda savo visa būsena įveikiamas.

Ne! Tais pačiais vieškeliais, visais keliais keleliais, gera arklių pora dar važiuos zanavykas į Lukšius ant Šilinės!

— *Vistaspats*

Dirbtini Dantys

Laisvi ar nepritaikyti?
DANTŲ PLOKŠTELĖS
pataisomos ir stipriai įstatomos.
Sužaloti dantys pataisomi,
o nuotrupos išlyginamos
— 1 valandos darbas —

State Dental Plate Laboratory

1635 W. 47th St. YArds 7-4499
639½ W. 63rd St. WE 6-2608
944 W. 63rd. WAlbrook 5-2558

Dirbtini Dantys

Laisvi ar nepritaikyti?

— 1 valandos darbas —

Cleveland Dental Plate Laboratory

2326 So. Cicero Ave. OL 2-7263
456 W. North Ave. MI 2-6221
404 E. 47th Street. AT 5-6880
160 Milwaukee Ave. HU 9-3242

Dirbtini Dantys

Laisvi ar nepritaikyti?
DANTŲ PLOKŠTELĖS
pataisomos ir stipriai įstatomos.
Sužaloti dantys pataisomi,
o nuotrupos išlyginamos.
— valandos darbas —

A-1 Dental Plate Laboratory

22 W. Madison, Room 223, DE 2-6804
1587 W. Ogden Ave. MO 6-3733
1425 Wilson Ave. LO 1-9280
2003 W. Lawrence SU 4-8708

PASIMATYKITE SU STANLEY LITVINU

APIE JŪSŲ INSULIACIJOS PROBLEMAS
DABAR YRA LAIKAS ĮRENGTI SAVO NAMĄ ŽIEMAI
* * *
Mes turime išdirbtą reputaciją pilno pasirinkimo A-1 rūšies stako lentų ir namams materiolų.

CARR-MOODY LUMBER COMPANY
3039 SO. HALSTED STREET Tel. VICTORY 2-1272
STANLEY LITWINAS, Mgr. — LIETUVIAI SALESMONAI.

DO YOU REALIZE WHAT 2-Ovens CAN MEAN TO YOU?

MODEL 408

With two ovens you get greater capacity, of course. But even *more* important is the greater *flexibility* and *convenience!* Bake in one oven while your roast is in the other! Cook a roast —and bake a cake, pie, or rolls—at the same time! More free time for yourself!

GE LIBERATOR
2-OVEN AUTOMATIC PUSHBUTTON RANGE

PUSHBUTTON COOKING with these NEW DE LUXE FEATURES:

- New Huge-capacity Wide-Opening Master Oven
- New 2-Shelf Full-Height Companion Oven
- New 2-Speed Minute Timer
- New "Focused Heat" Broiler
- Pushbutton Controls with Tel-A-Cook Lights
- Removable, Washable Calrod Oven Units — No Open Coils. All Calrod® Heating Units are fully-enclosed for greater safety, for longer life.
- Automatic Oven Timer
- New Hi-Speed Surface Units, One Extra Hi-Speed Unit

AUTHORIZED DEALER
GENERAL ELECTRIC
APPLIANCES

LEO BERMAN HARDWARE AND APPLIANCES

1638 W. 63rd Street HEmlock 4-6800
(1 block West of Ashland on 63rd Street)

OPEN MONDAY AND THURSDAY EVENINGS

NAMŲ REIKMENŲ DIDELIS VASARINIS

IŠPARDAVIMAS

PROGRESS LIETUVIŲ BENDROVĖJE PERKANT SUTAUPOMA NUO 35% IKI 65%!!

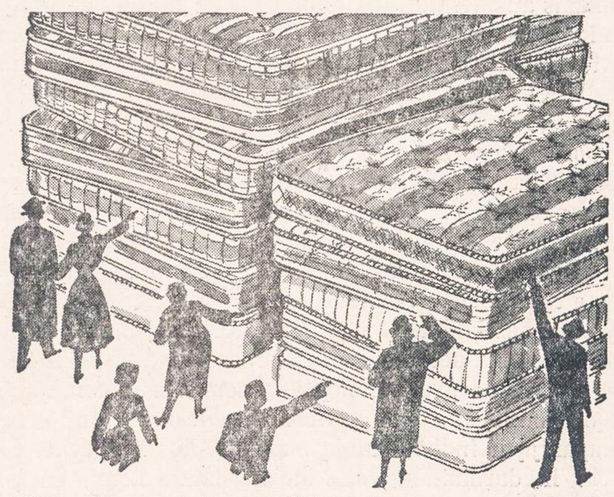

$40.00 vertės garantuoti spyruokliniai matracai po	$19.95
$49.50 vertės spyruokliniai matracai, visų dydžių, po	$27.75
$59.50 vertės matracai ir Box Springs (parduodami setais), po	$29.50
$69.00 vertės, gerųjų išdirbysčių spyruokliniai matracai po	$37.50
$45.00 vertės komodos, pasirinkimas: Maple ar Walnut, po	$28.75
$48.00 vertės rašomi staliukai (desks) po	$27.50
$225.00 vertės 3-jų dalių Rayon sectional Parlor Setai po	$119.50
$250.00 vertės 3-jų dalių miegamo kambario setai, dvigubos komodos šviesaus ar tamsaus medžio po	$129.50
$350.00 vertės 8-nių dalių valgykloms setai, šviesūs ar tamsūs, po	$229.50
$135.00 vertės pilno dydžio parcelanuoti gaziniai virtuvėm pečiai 1954 metų mados po	$84.50
$75.00 pilni įrengimai Hollywood lovų po	$39.75
$75.00 vertės 5-kių dalių chrome Breakfast Setai po	$44.50
$70.00 vertės 9x12 Velvet Kaurai po	$39.75
$65.00 vertės dideli, patogūs Lounging Chairs po	$32.75
$70.00 vertės Studio Couches po	$39.75
$16.00 vertės Pullup kėdės po	$9.95
$9.50 vertės radio ar lempų staliukai po	$4.95
1954 m. mados šeimyniškos mieros gerųjų išdirbysčių refrigeratoriai	$179.50

Matykite šias ir šimtus kitų vertybių lygiai numažintom kainom per šį išpardavimą, kur galite sutaupyti iki 65%.

VISOS PREKĖS YRA PIRMOS RŪŠIES IR PILNAI GARANTUOTOS.

JEI PIRKĖJAS NEPATENKINTAS, GALI GRĄŽINTI IR VISUS ĮMOKĖTUS PINIGUS ATSIIMTI.

Lai niekas nenukreipia tamstų dėmesio nuo pastovaus lankymo šios LIETUVIŲ BENDROVĖS KRAUTUVĖS.

PROGRESS FURNITURE Co

4183 ARCHER AVENUE—prie Richmond St.

Eidami atsineškite gazo ir elektros bilas—užsimokėsite be ekstra mokesčių. Taipgi priimame vandens taksų, Mėlynojo Kryžiaus apdraudos mokesčius ir telefono sąskaitas. Galite išpirkti American Express money orderius — yra saugu ir patogu.

Krautuvė atdara kasdien nuo 9 val. ryto iki 6 val. popiet. Pirmadieniais ir ketvirtadieniais iki 9 valandos vakaro dėl Tamstų patogumo.

Nori Nebrangiai Nusipirkti Gerą Automobilį?

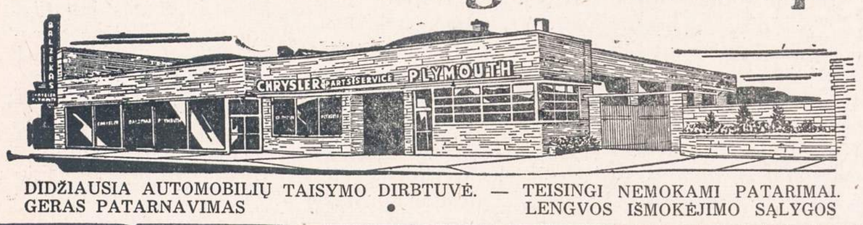

NAUJAS 1954 CHRYSLER — $2485.00 • PLYMOUTH — $1595.00
300 VARTOTŲ AUTOMOBILIŲ, NUO $25.00 IR AUKŠČIAU

BALZEKAS MOTOR SALES, INC.
"U WILL LIKE US"

DIDŽIAUSIA AUTOMOBILIŲ TAISYMO DIRBTUVĖ. — TEISINGI NEMOKAMI PATARIMAI.
GERAS PATARNAVIMAS • LENGVOS IŠMOKĖJIMO SĄLYGOS

4030 ARCHER AVENUE Telefonas: VIrginia 7-1515

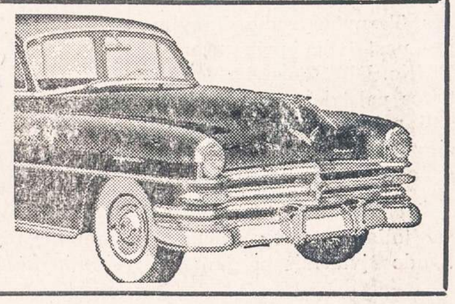

NAUJIENOS

THE LITHUANIAN DAILY NEWS

Published Daily Except Sunday by The Lithuanian News Pub. Co., Inc.
1739 South Halsted Street, Chicago 8, Ill. HAymarket 1-6100

Entered as second-class matter March 7, 1914 at the Post Office at Chicago, Ill., under the Act of March 3, 1879.

Subscription Rates:
$9.00 per year in Canada
$9.00 per year outside of Chicago
$10.00 per year in Chicago
5 cents per copy.

Užsakymo kaina:
Chicagoje—paštu:
Metams $10.00
Pusei metų $5.50
Trims mėnesiams $3.00
Vienam mėnesiui $1.25
Chicagoje per išnešiotojus:
Viena kopija ..... 5c.
Savaitei ..... 30c.
Mėnesiui $1.25

Jungtinėse Valstybėse, ne Chicagoje:
Metams $9.00
Pusei metų $5.00
Trims mėnesiams $2.50

Užsieniuose:
Metams $11.00
Pusei metų $5.50
Tmis menesiams $3.00

Naujienos eina kasdien, išskiriant sekmadienius. Leidžia Naujienų Bendrovė, 1739 S. Halsted Street, Chicago 8, Illinois. Telef.: HAymarket 1-6100.

Pinigus reikia siųsti pašto Money Orderiu kartu su užsakymu.

Darbininkai Sutiko Nusikapoti Algas

Studebaker automobilių kompanijos darbininkai nutarė milžiniška balsų dauguma, 5371 prieš 626, priimti kompanijos ir unijos vadų sumanymą, kad tos kompanijos darbininkų algos būtų nukapotos 15%. Ši automobilių gamybos bendrovė (South Bend, Ind.) mokėjo savo darbininkams aukštesnius atlyginimus, negu Fordo kompanija ir kiti automobilių pramonės gigantai. Ji nebegalėjo išlaikyti kompeticijos su pastaraisiais ir kreipėsi į darbininkus, prašydama juos sutikti dirbti už pigiau.

Unijoje buvo smarkių ginčų, kai jos vadai susitarė su korporacijos viršininkais dėl pasiūlymo nukapoti algas. Vieną kartą pasiūlymas buvo atmestas 2/3 balsų dauguma. Bet kai darbininkams buvo išaiškinta, kad jie visai neteks darbo, jei gamybos išlaidos nebus sumažintos, jie savo nusistatymą pakeitė. Jie nutarė suteikti kompanijai progą tęsti kovą su konkurentais. Ar ji išsilaikys, nežinia.

Tai vienas iš daugelio faktų, kurie rodo, kaip stambusis kapitalas Amerikos pramonėje vis labiau įsigali ir kaip sunku su juo grumtis nepriklausomiems gamintojams. Kapitalistinėje sistemoje nuolatos eina rungtynės tarp kompanijų ir individualinių biznių. Šitos rungtynės paliečia ir darbininkus, nes kai neišlaikęs konkurencijos biznis užsidaro, darbininkai pasilieka be uždarbio.

Todėl netiesa, kad darbininkų interesai visai "nesuderinami" su darbdavių. Ir darbdaviai, ir darbininkai yra suinteresuoti tuo, kad gamyba eitų. Vieni ir antri yra suinteresuoti, kad gamyba būtų našesnė, nes juo daugiau pagaminama, juo didesnį atlyginimą gali gauti darbininkai. Kad tas atlyginimas būtų didesnis eina kova. Bet darbininkai nekovoja su tikslu sustabdyti gamybą arba padaryti ją negalimą.

"Klasių kova", kuri siekia pakirsti gamybos pagrindą, yra tamsių žmonių kova, o ne sąmoningų darbininkų kova.

South Bend darbininkų nutarimas nėra vienintelis tos rūšies atsitikimas Amerikoje. Organizuoti darbininkai ne kartą yra davę net stambių paskolų kompanijoms, kurių įmonėse jie dirba, kad jos galėtų išsiversti.

Netikėtas Griežtumas

Ketvirtadienį senatas priėmė, 85 balsais prieš 0, įstatymo sumanymą, kuris laiko baudžiamu nusikaltimu priklausyti komunistų partijai arba kitai kuriai organizacijai, agituojančiai jėga nuversti arba pakeisti valdžią. Administracija yra priešinga tokiam griežtam įstatymui. Ji siūlė tik paaštrinti teisines priemones kovai su komunistais darbininkų unijose ir kitose organizacijose.

Pasiūūlymą bausti komunistus vientik už priklausymą organizacijai davė demokratas sen. Humphrey, vienas iš žymiausiųjų liberalų senate. Ir jį parėmė kiti demokratai. Republikonai neturėjo drąsos priešintis. Tik vienas davė pataisą, kuri buvo priimta, kad bausti galima tik nuteistus už nusikalstamą veiklą.

Atstovų butas to sumanymo dar nesvarstė; šiame kongrese gal ir nesuspės.

APŽVALGA

TEIGIMAI BE ĮRODYMŲ

"Nepriklausomos Lietuvos" rugpiūčio 4 d. numeryje yra įdėti p. St. Lozoraičio atsakymai į eilę to laikraščio pateiktų jam klausimų, liečiančių jo. Lozoraičio, ginčus su VLIKu. Buvusis Lietuvos ministeris Romoje, o dabar vadinamas "diplomatijos šefas", aiškina, kodėl jisai *negalėjęs tartis* su VLIKo pirmininku dėl atstovo paskyrimo Bonnoje: sutikimas šituo klausimu tartis su VLIKu "reikštų Lietuvos Diplomatinės Tarnybos subordinavimą, jos pastatymą į priklausomybę VLIKo. Dipl. Tarnyba yra Lietuvos valstybės organas ir negali priklausyti nuo organizacijos, kuri nėra valstybės organas".

Tai Lozoraičio tezė, kurią jisai toliau nuolatos kartoja ir bando įvairiais argumentais paremti. Bet joje yra keli neaiškumai.

Visų pirma, tas pasakymas, kad *"Dipl. Tarnyba yra Lietuvos valstybės organas"*. Tarnyba nėra organas, o tik tam tikra funkcija. Jei p. Lozoraitis žodžiu "tarnyba" vadina kolektyvą asmenų, kurie atlieka diplomatines funkcijas, tai kyla klausimas: kuris Lietuvos įstatymas arba konstitucijos paragrafas tokį kolektyvą pripažįsta organu? Mums apie tokį įstatymą arba konstitucijos dėsnį neteko girdėti.

Kiekviena pasiuntinybė yra visai atskira nuo kitų pasiuntinybių įstaiga. Jas vienija tas faktas, kad jos visos tarnauja tos pačios valstybės reikalams ir veikia pagal tos pačios užsienio reikalų ministerijos instrukcijas. Bet pasiuntinys Londone negali kištis į reikalus pasiuntinybės Washingtone, ir atvirkščiai. Įstatymų požiūriu, jie nuo kits kito nepriklauso, tai kaip jie gali būti "valstybės organas"? Savo profesijos tikslais jie gali sudaryti organizaciją ir pasivadinti "diplomatų kolegija" ar kaip kitaip, bet tai nebus valstybės reikalas.

Atskira pasiuntinybė yra valstybinė įstaiga. Tiksliau būtų ją vadinti *agentūra*, o ne organu, kadangi jokių savarankiškų funkcijų ji neturi. Ji tik vykdo tai, ką jai įsako *užsienio reikalų ministeris* (arba valstybės prezidentas). Pasiuntiniui paprastai pavedama prižiūrėti konsulatus toje šalyje kurioje jisai yra akredituotas, bet jisai neskiria konsulų. Tuo labiau pasiuntinys negali skirti *diplomatinių atstovų* kitoms šalims.

Urbšio telegrama

Tačiau, kaip matėme, p. Lozoraitis savinasi teisę, net išimtiną teisę, skirti "atstovus". Kuo jisai remiasi? Į "Nepriklausomos Lietuvos" klausimą, ar ne "Kybartų aktais", jisai atsakė: Ne, ne Kybartų aktais, o *užsienio reikalų ministerio telegrama iš 1940 m. birželio*:

Visuomenei būtų įdomu patirti, kas toje ministerio Urbšio telegramoje pasakyta, bet p. Lozoraitis jos teksto neskelbia. Kodėl neskelbia? Jei telegrama tokia svarbi, kad ir po 14 metų ji dar turi galią, tai kodėl neleidžiama visuomenei pamatyti pilną jos turinį?

Telegrama turi būt ne tik svarbi, bet ir labai nepaprasta, nes p. Lozoraičio teigimu, ji suteikė diplomatams tokių *įgaliojimų*, kokių jie neturėjo pagal įstatymą, ir įsteigė naują *valstybės organą*, kurio nebuvo numatę nei Lietuvos įstatymai, nei valstybės konstitucija.

Ką gali pasakyti šituo klausimu visuomenė, nuo kurios Urbšio telegramos tekstas yra slepiamas? Neturint galimybės išnagrinėti jos turinį, belieka vadovautis bendro pobūdžio sąvokomis. Ar užsienio reikalų ministeris turėjo teisinę galią, vien savo patvarkymu, *įgalioti pasiuntinius skirti kitus pasiuntinius?* Suteikimas tokio įgaliojimo reikštų perteikimą užsienio reikalų ministerio teisių diplomatams. Aišku, kad teisės požiūriu tai būtų absurdas.

Nemažiau aišku ir tai, kad vien savo valia užsienio reikalų ministeris negalėjo paversti pasiuntinius *lyg ir ministerių kabinetu*. Tokiam aktui (jei iš viso jisai nėra priešingas konstitucijai) reikėjo Seimo arba bent valstybės prezidento nutarimo, su atitinkamais parašais, antspauda ir t.t. P. Lozoraitis nepretenduoja, kad Urbšio telegrama buvo paremta seimo arba prezidento veiksmu. Todėl jo teigimai apie jos teisinę svarbą pasilieka be jokios vertės.

Subordinacija

St. Lozoraitis ne tik sukūrė "valstybės organą" iš likusiųjų užsienyje Lietuvos diplomatų ir suteikė jam "galią" skirti atstovus įvairiose šalyse, bet jisai sako, kad šis jo kūrinys neprivaląs būti subordinuotas jokiam nevalstybiniam organui. VLIKas nėra valstybės organas, todėl jisai neturįs teisės dalyvauti Lietuvos atstovų skyrime.

Šitoks galvojimas būtų prasmingas, jei Lietuvos diplomatai būtų, iš tikrųjų, *Lietuvos vyriausybė užsienyje*. Bet jie nėra vyriausybė. Jie yra tik buvusios vyriausybės išlikę užsienyje agentai. Min. Urbšio telegrama nieko čia nepakeitė. Ji patarė, kaip diplomatai turi *tvarkytis savo tarpe*, jei aplinkybės susiklostys taip, kad jisai, užsienio reikalų ministeris, nebegalės siuntinėti jiems instrukcijų; bet tai nepakeitė jų *teisinės padėties valstybės atžvilgiu*. Vienas ministerių kabineto narys negali gi suteikti bet kam valdžią, kurios jisai pats neturi!

Diplomatų padėtis pakitėjo rezultate to, kad bolševikai Lietuvos valdžią — seimą, vyriausybę ir kitus organus — sunaikino. Vyriausybės agentai užsienyje *pasiliko be principalo*. Štai kur visų keblumų šaknis.

Nebeturėdami ant savęs viršininkų, diplomatai pasidarė "nepriklausomi". Ir jie nenori nuo bet ko priklausyti! Visi argumentai, kuriais jie bando šitą savo nusistatymą paremti arba "teisiškai pagrįsti", yra gryna sofistika. Girdi, jie galį "subordinuotis" tiktai valstybės organams; o kadangi visi žino, kad jokių Lietuvos valstybės organų šiandien nėra, tai jie stovi aukščiau visko.

P. Lozoraitis pasakoja, kad, bolševikams Lietuvą pagrobus, "mūsų Dipl. Tarnybai pasisekė apginti savo formalinę padėtį ir išlaikyti (?) ją tokią, kokia ji buvo Lietuvai esant nepriklausomai, t.y. buvo išlaikytos Lietuvos diplomatinės ir konsuliarinės atstovybės, atitinkamų svetimų valstybių pripažįstamos, kaip bet kurios nepriklausomos valstybės atstovybės". Šitaip rašyti nesidrovi žmogus, kurio vadovaujama pasiuntinybė Romoje seniai yra uždaryta ir jisai pats nebeturi jokių diplomato teisių toje šalyje, kurioje jisai buvo akredituotas!

Kiek Lietuvos pasiuntinių iš viso beliko pasaulyje? Mūsų diplomatai geriau nesigirtų, kaip jie jas "gynė".

Bet išvada iš to blofo daroma ta, kad, jei dabar tie diplomatinės tarnybos likučiai imtų Lietuvos reikalais tartis ir kooperuoti su Vyriausiuoju Lietuvos Išlaisvinimo Komitetu, tai "būtų nesuderinama su formaline atstovybių padėtimi" ir pakirstų jos (tarnybos) "teisėtumo tęstinumą".

Juokinga kalbėti apie *teisėtumo* tęsimą, kada paties p. Lozoraičio sukurtas "valstybės organas" neturi jokio pagrindo teisėje.

Tačiau klausimas čia eina ne apie formalumus, kurių vertė vistiek yra labai apribota, o apie tai, *ar Lietuvo klausimų sprendimas priklauso tik tai saujelei žmonių, kurie atsitiktinai išliko diplomatinėse užsienio misijose? Argi jokio balso neturi žmonės ir jų atstovai, kurie užsienyje organizuotu būdu veda kovą dėl Lietuvos išlaisvinimo?*

Lozoraitis, pats neturėdamas diplomato pareigų, bet kalbėdamas už dar illikusių diplomatinių misijų šefus, sako, kad VLIKas tegalįs tik užsiimti agitacija ir propaganda, bet ne kalbėti ir veikti Lietuvos vardu. Šią teisę jisai pasiima sau ir tiems, kurie jį pripažįsta savo "šefu".

Visuomenė su tuo nieku būdu nesutiks.

MŪSŲ MOKYKLA

ILLINOJAUS LIETUVIŲ MOKYTOJŲ SĄJUNGOS PEDAGOGINIS SKYRIUS
Redaguoja Klevas Girvilas, 5208 So. Morgan St., tel. BOulevard 8-8611.

Nr. 50 CHICAGO, ILLINOIS 1954.8.14

V. ČIŽIŪNAS

"Kregždutė" šeimos ir mokyklos talkoje

Lietuvybės išlaikymo tema šiuo metu gana daug kalbama ir gal dar daugiau rašoma. Pergyvename tam tikrą "klausimo judinimo" laikotarpį. Jau tiek gerai, kad beveik visų mūsų politinių ir ideologinių srovių spauda sutinka ir šiuo klausimu, būtent, kad lietuvybės išlaikymo fronte ne viskas gera ir sklandu, kad reikia ne tik budėti turimose pozicijose, bet ir gerokai kovoti dėl jaunųjų kartų lietuvybės.

Su kuo kovoti šiame laisvių krašte? Juk būtų juokinga tvirtinti, kad bet kurioms paskiroms tautybėms Amerikoje draudžiama ugdyti ir puoselėti savo kultūrą, kad čia vienu ar kitu būdu vykdomas nutautinimas... N u t a u t i n i m a s? Jokiu būdu — ne! Tačiau *nutautimas* čia vyksta pastoviai ir gana sparčiai. Šis vyksmas yra savaimingas, be j o k i o s prievartos iš valdžios ar organizuotos visuomenės veiksnių pusės. Čia gi ne Pilsudskio Lenkija ar Hitlerio Vokietija, kur valstybės administracija buvo *įpareigota* engti tautines mažumas ir visomis priemonėmis skiepyti jų jaunimui viešpataujančios tautos kultūrą. Ten dėl priemonių nesivaržyta. Tačiau prievartos politika tik stiprino tautinių mažumų atsparumą, grūdino jas kovoje dėl savitos kultūros išlaikymo. Todėl ir prievartos vykdytojai savo darbų padariniais nelabai tesidžiaugė. Fanatikui Hitleriui buvo dar vienas, pats patikimiausias kelias: fizinio naikinimo, žudymo kelias. Juo jis ir ėjo.

Kokia didinga Jungtinių Amerikos Valstybių įsikūrimo istorija, kokia giliai humaniška Jurgio Washingtono, Jeffersono, Linkolno ir daugybės kitų šio laisvės krašto didžiųjų vyrų sukurta istorinė tradicija! Jos ir šio krašto konstitucijos paunksmėje klesti asmeninė piliečių gerovė, pažanga ir optimizmas ateičiai. Ir tautinių kultūrų išsilaikymui čia varžtų nėra. Tačiau mes kalbame apie amerikonizmo poveikius, apie tautinių kultūrų tirpinamąjį katilą, apie mūsų nutautimo pavojus. Kalbame ne visi. Daugiausia tie, kurie dar jaučiame savo pareigas paliktai tėvynei ir tautai, jaučiame tautinę sąžinę savyje ir... pabėgėlio gėdą. Mums kyla klausimų, kaip suderinama lietuvybė ir ištikimybė svetingam kraštui, kaip išlaikyti savo kultūrinę gyvybę jaunosiose mūsų kartose ir pan.

Gaila, kad šie ir jiems artimi klausimai retokai nagrinėjami mūsų privačiuose pokalbiuose. Stebėkime patys save, savo artimą aplinką, ir pamatysime, kad tai tiesa. Pamatysime, kad tas "klausimų judinimas" mažai išeina iš laikraščių skilčių į realų gyvenimą, į mūsų protus ir širdis... Ir šie gyvybiniai lietuvybės išlaikymo klausimai daug kur tik tautinių švenčių, kai kurių organizacijų seimų bei susirinkimų ir šiaip jau iškilmių proga prisimenami. Net labai apčiuopiama pagalba mūsų tautinei šeimai, jos pastangoms ir rūpesčiams mažai tepastebima ir aptariama. Tai kalbėdamas, turiu galvoje mūsų knygų, ypač taip skaudžiai reikiamų vadovėlių recenzijas.

Kas iš to, jei kuris laikraštis paminės, kad išėjo iš spaudos knyga ar vadovėlis mūsų jaunimui? Mūsų akys praslysta tomis skiltimis, praslysta jos ir platesnę recenziją užtikdamos. Kas nori knygos, pasiekia jos platintojus nors ir už šimto mylių būdamas, o kas ne,— nesidomi jomis nė pašonėje matydamas. Pastarųjų dauguma, tad proporcingai ir jų vaikų bei jaunimo dauguma, kurios tik gailėtis reikia.

Užsimiršau, kad ketinu rašyti recenziją. Šitokį įvadą galima skirti didesnio masto ir kitos temos rašiniui. Galvoju, kad ir tai, kas čia pirmiau pasakyta, tinka įvadu žemiau aprašomam dalykui.

Tas dalykas yra *konkreti* (apčiuopiama) *pagalba lietuvybės neišsižadančiai ir prieš aplinkos poveikius nekapituliuojančiai šeimai*, o kartu su ja ir jos artimiausiai talkininkei — mūsų išeivijos *v a r g o m o k y k l a i*. Jau pernai metais mokytojas *Antanas Rinkūnas* išėjo į mūsų visuomenės viešumą su "Kregždutės" pirmąja dalimi. Šiais metais susilaukėme jos antrosios dalies. Sužinome taip pat, kad to paties autoriaus rengiama ir trečioji dalis.

Mums jokia paslaptis buvo, kad vadovėliai, kuriuos tremtiniai - pabėgėliai persispausdinėjo Vokietijoje iš tėvynėje vartotųjų, tebuvo laikina mokymosi priemonė tam jaunimui, kuris šį tą atsiminė iš tėvynės padangės, kuriam gyvenamoji stovyklinių barakų aplinka nesiūlė jokių ypatingų jaudų, nebuvo viliojantis miražas. Kas kita su jaunimu, kuris gimsta, auga ir bręsta Amerikos ir kitų pasaulio žemynų didmiesčiuose. Tam jaunimui lietuviškojo skaitymo - rašymo pradžia ir tolimesnis lituanistinis lavinimas buvo kietas riešutas kaip tik labiausiai dėl to, kad skaitymų knygelėse ir kituose vadovėliuose buvo vaizduojami žmonės, jų papročiai, kraštas ir jo gamta be pergyvento ryšio su *dabar, aktualiai veikiančia aplinka*. Svetimos kultūros ir civilizacijos iš visų pusių apsuptas vaikas turėjo skaityti ir suprasti lietuviškojo gyvenimo tikrovę, kuri jam buvo taip tolima, kaip ir mėnulio ar Marso tikrovė. Tuos sunkumus jautė tėvai, jautė ir darbu patyrė mokykla. O laikas bėgo ir vis labiau sunkino mūsų pastangas.

A. Rinkūnas savo vadovėliais išėjo į pagalbą lietuviškajai šeimai ir mokyklai. Jo *"Kregždutės"* I-ji dalis yra elementorius, skaitymai ir aplinkos pažinimas. Jai išeiti šeimoje ir šeštadieninėje mokykloje reikėtų p o r o s mokslo metų. Autorius, labai gerai žinodamas mūsų šeimų gyvenimo ir šeštadieninių vargo mokyklų darbo aplinkybes, davė savo vadovėliuose tai, ko labiausiai šiuo metu buvo pasigendama. Jei lietuviškojo skaitymo - rašymo mokymas turi būti kartu ir tėvynės bei savo tautos pažinimo mokymas, tai autorius šiuo atveju turėjo ypatingai nelengvą uždavinį. Lietuvoje skaitymas-rašymas buvo dalis lietuvių kalbos ir aplinkos pažinimo mokymo. Tas *apčiuopiamas* aplinkos pažinimas, surištas su natūraliai susietu kalbiniu lavinimu, buvo lengvas, nes pati realioji aplinka buvo ta pati, kaip ir knygose aprašomoji. Pakako pasižvalgyti pro kambario ar klasės langą, išeiti į kiemą, nueiti į miestelio aikštę, bažnyčią, paštą, laukus ir miškus, žodžiu — paekskursuoti visur ten, kur reikėjo patikrinti knygose aprašomas pasaulis, ir vaikas gavo pajusti skaitomųjų, aptariamųjų ir aprašomųjų daiktų bei reiškinių visumą, tą aplinkos tikrovę, kurioje jis pats ir visa jo artimoji bendruomenė gyvena. Vaiko nereikėjo įtikinėti: jis matė ir pergyveno Lietuvą tokią, kokia ji buvo jo pašonėje, vėliau, jam augant ir bręstant, jo valsčiuje, apskrityje ir, pagaliau, visame etnografiniame ar valstybiniame plote.

Žymiai kitaip gyvenant svetur. A. Rinkūnas pats sako savo II-sios dalies pastabose: "... sunkumai kyla iš to, kad išeivių vaikas turi lyg dvi tėviškes. Vieną—realią tėviškę, kurioje jis gimęs ir auga, t.y. svetimame krašte, ir kitą—tikrąją tėvynę, su kuria jį riša lietuvio kraujas, bet kurios jis nėra matęs".

Tad autorius, laikydamasis svarbiausio pedagoginio principo (dėsnio) — eiti *nuo žinomo prie nežinomo*, tiek I-je, elementarinėje ir pirmų skaitymų, dalyje, tiek ir II-je, skiriamoje 3-siems mokslo metams, savo skaitymus parenka ir rikiuoja taip, kad vaikas skaitytų ir su mokytojais ar tėvais kalbėtųsi pirmiau apie matomus ir betarpiškai pergyvenamus dalykus, o paskui gautų skaityti ir pažinti tolimąją Lietuvą. Tas pažinimas vyksta palyginimų ir prisiminimų forma.

Tais sumetimais vadovaudamasis autorius ir pirmuosius elementoriaus žodžius ir tolimesnius skaitymus tvarko taip, kad vaikas turtintų savo kalbą palaipsniui ir tik aktualiai jam pažįstamos aplinkos ribose. Tos ribos plečiamos nejučiomis, palaipsniui, kol, jau kiek įpratęs skaityti, vaikas gauna pažinti ir tai, ko nėra artimiausioje gamtinėje bei kultūrinėje aplinkoje. Tokiu būdu jis supažindinamas su žmonių vardais bei pavardėmis (I d. 51 psl.), skaito "Mamos pasakojimą apie Lietuvą" (I d., 58 psl.), lygina "Mūsų namus" su "Mūsų namais Lietuvoje" (I d., 64, 65 psl.), Kūčias gyvenamame krašte su Kūčiomis Lietuvoje (I d., 71, 72 psl.), skaito apie "Lietuvos šventę" (I d., 79 psl.), šalia viso, kas paties autoriaus rašyta, skaito daugybę tautosakos bei mūsų jaunimo rašytojų kūrybos dalykėlių.

Stambus elementorinės dalies šriftas palaipsniui keičiamas smulkesniu, bet ir knygos (I d.) pabaigoje jis yra pagirtinai stambus ir ryškus.

Nors elementorinės dalies piešiniai nepakankamai nusisekę (dailininkas estas J. Saarniit, matyt, neperprato savo uždavinio), kitos knygelės iliustracijos gana patrauklios. Tik jų galėjo būti kiek daugiau.

II-ji "Kregždutės" dalis, skiriama 2-jų mokslo metų pabaigai (jei būtų elementorius jau išeitas) ir visiems tretiesiems m. metams, yra jau stambi 184 psl. knyga. Jos turinys suskirstytas šitokiais skyriais: Aplinkui mus, Čia ir ten, Keliaujame ir Įžymybės. Visa skaitymų medžiaga yra dalimi autoriaus parašyta, dalimi (didesne) imta iš mūsų rašytojų kūrybos ir tautosakos. Autoriui pačiam teko, matyt, rašyti tokius straipsnius kaip "Mūsų giminė", "Lietuviškas pasisveikinimas", "Mūsų draugai nelaimėje", "Pinigai", "Susisiekimas", "Uoste", "Kaunas", "Vilnius", "Karo Muzėjus Kaune" ir daug kitų, kuriais norima gretinti gyvenamo krašto gamtos ir kultūros reiškinius su tokiais pat reiškiniais Lietuvoje. Kur galima buvo išsiversti kitų autorių kūryba, A. Rinkūnas uoliai ja naudojosi. Tad randame čia Vaižganto, Vireliūno, M. Valančiaus, A. Giedriaus, J. Jakučionio, V. Pietario, M. Ramūnienės, J. Jankaus, P. Jurkaus, J. Narutavičienės ir kitų autorių raštų ištraukų, vienu ar kitu atžvilgiu vaizduojančių Lietuvos gamtą, žmones, jų darbus ir papročius. Šalia minimų prozos ir dailiosios literatūros kūrinėlių duodama apsčiai tautosakos ir originalios poezijos pavyzdžių. Čia Maironis, Putinas, Margalis, Vytė Nemunėlis, D. Lipčiūtė, St. Džiugas, J. Rimašauskas ir kt. byloja į jaunuosius skaitytojus eiliuota poezijos kalba apie artimą ir tolimą pasaulį. Žinome, nes gauname patirti betarpiškai stebėdami vaikus, kad eiliuotoji poezija nėra jiems patraukli taip, kaip patraukli *nuotykinė* literatūra (o pastaroji juk viešpatauja dabartinėje Amerikos angliškoje vaikų literatūroje!). Gaila, kad šito reiškinio vis dar nesupranta mūsų dabartinės vaikų literatūros kūrėjai! Nemažiau gaila, kad dėl to taip mažai viešai tepasisakoma. Dėl mūsų vaikų literatūros statizmo, dėl lyrikos dominavimo joje sunkus yra ir skaitymų rinkinių sudarymas. "Kregždutės" autorius padarė tuo tarpu visa, ką galėjo geriausiai padaryti, parinkdamas jau turimą literatūrinę medžiagą ir pats parašydamas trūkstamus skaitymui fragmentus.

Šia proga norėčiau patikinti tėvus ir vaikų globėjus, kad, be elementoriaus, visi kiti skai-

(Tęsinys 5 psl.)

ST. ANGELA ACADEMY

CONDUCTED BY THE SISTERS OF THE HOLY CROSS
MORRIS, ILLINOIS, 60 MILES WEST OF CHICAGO

A BOARDING SCHOOL FOR GIRLS
HIGH SCHOOL, COMMERCIAL AND MUSIC DEPARTMENTS
REGISTRATION SEPTEMBER 7th
For information write or phone The Registrar

Morris, Ilinois — Phone 662

Taupymas yra turtingumo šaltinis

Pradėk taupyti tuojau... Mes mokam aukštus dividendus.
Mūsų bendrovės laikomi pinigai apdrausti iki $10,000.

MIDLAND SAVINGS & LOAN ASS'N.

4038 Archer Avenue — Tel. LAfayette 3-6719
Sekretorius AUGUST SALDUKAS

Už Taupomus Pinigus Mokame 3½ Nuošimčio

LIETUVIŠKA ĮSTAIGA

SAFETY OF YOUR SAVINGS
CRANE Savings & LOAN ASS'N
INSURED UP TO $10,000
3% on SAVINGS
2555 West 47th Str. CHICAGO 32, ILL. LAF. 5-1083
B.R.PIETKIEWICZ PRES.

DĖL NAMAM REIKMENŲ VISUOMET LANKYKITE ŠIĄ

ERDVIĄ IR PATOGIĄ SENIAUSIĄ LIETUVIŲ BENDROVĖS KRAUTUVĘ

PROGRESS FURNITURE Co

4181-83 ARCHER AVE.
Tel.: LAfayette 3-3171
Brighton Parko Kolonijoje.

KAS DIENĄ ČIA RASITE DIDŽIAUSIAS PREKIŲ VERTYBES
Naujausių madų, geryjų išdirbysčių rakandų, kaurų, pečių, televizijos aparatų, refrigeratorių, plovyklų, vaikams rakandų ir visų kitų namam reikmenų. LENGVI IŠŠIMOKĖJIMAI PRITAIKOMI VISIEMS.

PRADĖK TAUPYTI ŠIANDIEN, - TURĖSI RYTOJ!

Taigi pradėk taupyti šioje lietuviškoje įstaigoje.
BRIGHTON SAVINGS moka 3% pelno
Kiekvieno taupytojo indėliai yra apdrausti iki $10,000.00.

BRIGHTON SAVINGS and LOAN ASS'N.

4071 Archer Ave., į vakarus nuo California Ave.
Telefonas: LAFAYETTE 3-8248
CHARLES ZEKAS, Secretary
OFISO VALANDOS:
Pirmad., Antrad., Penktad. ir Šeštadienį 9:00 ryte iki 4:30 val. po pietų.
Trečiad. 9:00 ryte iki 12 val. dieną. Ketvirt. 9:30 ryte iki 8:00 val. vak.

KUR GALIMA UŽSISAKYTI 'DARBĄ'

Žurnalo "Darbas" metinė prenumerata $1; pavienio numerio kaina 25c. Lietuvių Darbininkų Draugijos nariai žurnalą gauna nemokamai. Skaitytojų patogumui, sekamos įstaigos bei asmenys sutiko platinti "Darbą", t. y. priimti prenumeratas ir pardavinėti pavienius numerius:

CHICAGOJE: (1) "Naujienos", 1739 So. Halsted St.
(2) V. B. Ambrose, 927 W. 34 Pl., Chicago 8, Ill.
(3) J. Kundrod, 3902 So. Albany Ave., Chicago 32, Ill.
DETROIT: A. Kulesienė, 3948 Risdon, Detroit 16, Mich.
BROOKLYNE: (1) A. Buivydienė, 8620—75th St., Woodhaven, L. I.
(2) B. Spudienė, 8833 Elert Lane, Woodhaven.
CARNEGIE, PA.: Mrs. E. Shurmaitis, 708 Doolittle St., E. Carnegie
CLEVELAND: W. Ukertis, 1322 E. 89th St., Cleveland 6.
BALTIMORE: K. Matuliauskas, 1519 W. Lombard St., Baltimore 23
AKRON, OHIO: N. Trumpikas, 773 Bisson Ave., Akron 7.
PHILADELPHIA: Wm. Burton, 2014 Orthodox St.
ROCKFORD, ILL.: Rose Buches, 512 Brook Road.
SHAMOKIN, PA.: J. D. Taunis, 411 No. Shamokin St.
WILKES-BARRE, PA.: J. V. Stanislovaitis, 86 Amherst Ave.
MONTELLO, MASS.: (1) K. Venslauskas, 12 Andover St.
(2) P. Krušas, 141 Sawtell Ave.
CAMBRIDGE, MASS.: (1) L. Silkinis, 783 Main St.
(2) Vincent Spa, 233 Portland St.
NORWOOD, MASS.: F. Ramon, 1118 Washington St.
SOUTH BOSTON: "Keleivis", 636 Broadway
KANADOJE: (1) K. Lukoševičius, 35 Wilson St., Hamilton, Ontario, Canada.
(2) P. Shimelaitis, 1271 Alard St., Verdun, (Montreal)
ANGLIJOJE: A. Zamžickas, 26 Devonport Rd., London W 12 Eng'd.
AUSTRALIJOJE: "Australijos Lietuvis", 35 Cator St., West Hindmarsh, Adelaide, S. E. Australia.

Bet parankiausia užsisakyti tiesiog, rašant laišką ir siunčiant pinigus Lietuvių Darbininkų Draugijos Sekretoriui šiuo adresu:

N. JONUŠKA, 15 Cotton St., Roslindale, Mass.

SHULMISTRAS & Co.
INSURANCE
REAL ESTATE
4004 S. ARCHER AVE.
CHICAGO 32, ILL.
Property Management — Mortgage Loans — Notary Public
Agent of ARCHER CURRENCY EXCHANGE — Checks Cashed — Money Orders
3-6300

(Tęsinys iš 4-to psl.)

tymų rinkiniai vaikams gali būti įdomūs kaip tik aprašomosios medžiagos įvairumu. To įvairumo turi A. Rinkūno "Kregždutės" išėjusios dvi dalys ir turės laukiamoji trečioji. Juk kur kitur gaus vaikai aiškesnę, trumpesnę ir patrauklesnę informaciją apie tėvų žemę Lietuvą, jos gamtą, gyventojus, jų kultūrą? Tuo tarpu tik šiose kukliose savo viršine išvaizda knygelėse.

Nerašau profesionalinių gudrybių šioje recenzijoje. Kiekvienam išėjusiam į viešumą vadovėliui galima surašyti visą eilę pastabų, ypač tikintis naujų laidų. Tai, galima tikėtis, bus padaryta kur kitur.

Šeimose, kur patys tėvai moko savo vaikus gimtosios kalbos, šios knygelės bus nepakeičiami vadovėliai, kartu ir mažos vaikų enciklopedijėlės savo tautos ir tėvynės pažinimui. Mūsų šeštadienininėms mokykloms linkėtina, kad vienodindamos vaikų turimus vadovėlius iš anksto, laiku užsisakytų reikiamą kiekį A. Rinkūno knygelių. Tuo tarpu tenka tik palinkėti, kad jų nestigtų visų knygų platintojų lentynose, kad iš ten jos lengvai prasiskintų sau kelią į mūsų jaunų skaitytojų rankas.

A. Rinkūnas KREGŽDUTĖ, I dalis. Elementorius, skaitymai, aplinkos pažinimas ir metodinės pastabos. Pagal naująją JAV ir Kanados lituanistinių mokyklų programą. Spaudos Bendrovė "Žiburiai", 1953 m., Torontas. 96 psl. Kaina $1.50 (kanadiškais).

A. Rinkūnas, KREGŽDUTĖ, II dalis. Skaitymai, aplinkos ir tėvynės pažinimas pagal naująją JAV ir Kanados lituanistinių mokyklų programą. Viršelis ir iliustracijos dailininko T. Valiaus. Bostono lietuvių mokytojų leidinys. Boston, Mass. U. S. A. 1954. Kaina nepažymėta.

AKTUALIJOS

Praeitame "M. M." numeryje buvo ryškinamas reikalas lietuvių jaunimui, besimokančiam Amerikos High School, t. y., Aukštesniosiose Mokyklose, įsirašyti į lietuvių kalbos pamokas, kad tuomi būtų galima įvykdyti istorinė galimybė turėti lietuvių kalbos dalyką Amerikos High School programoje. Nėra įmanoma suponuoti, kad kiekvienas lietuvjukas tokiomis pamokomis naudotųsi, bet yra visai galima, kad visi Aukštesniųjų Mokyklų mokiniai lietuviai paduotų savo vardus ir pavardes į sąrašą tų, kurie šį sumanymą palaiko, ir padarytų šią tikrai nepaprastą galimybę įvykusiu faktu.

Nėra reikalo įrodinėti, kokios plačios reikšmės tatai turėtų lietuvių tautos kultūros darbo pastangose ir kaip tatai patvirtintų Amerikos demokratinės laisvės principų aukštumą. Švietimo laisvė — juk tai yra vienas iš aukščiausių žmonijos idealų, ir Amerika tą idealą laisvai suteikia žmonėms.

Įsirašymą galima padaryti pranešant mokinių pavardes J. Kavaliūnui, 4716 So. Marshfield Ave., Chicago 9, Ill.

* * *

Ryšium su šiandien mok. V. Čižiūno rekomenduojamu vadovėliu mažamečiams, tenka priminti jo paties veikalą — TAUTINIS AUKLĖJIMAS ŠEIMOJE, Vyriausio Lietuvos Išlaisvinimo Komiteto leidinį, kuris yra didelė pagalba šeimos rūpesčiuose, įvairioms auklėjimo problemoms iškilus. Tai yra išsamus ir gyvai parašytas pedagoginis darbas, tenkinąs mokytojo ir šeimos vyresniojo nario ieškojimus auklėjimo darbe. Kiekviena šeima turėtų šią knygą įsigyti.

Cicero

Gegužinė

Kokią reprezentaciją Cicero turės "Naujienų" gegužinėje rugp. 15 d.? Klausimas neišspręstas. Generalinis agentas F. Lukas gyvena kur nors "užrubežy", kontestantas Deveikis užimtas, norėdamas neprarasti pirmosios vietos, tai išvažiavimo armija lieka palaida, turės kiekvienas pavieniui manytis.

Pilkio valgykla

Liberty valgyklos vedėjas J. Pilkis prašo pranešti, kad valgykla, 4915 W. 14th St., bus uždaryta nuo rugpiūčio 16 d. iki rugsėjo 7 d. Tas daroma ne kokiais prašmatnumo, bet sveikatos sumetimais. Lankytojai prašomi suprasti padėtį ir nerūstauti. Po trumpos pertraukos valgykla ir vėl bus atidaryta. Nors viengungiams ir bus nemalonu, bet jiems badauti nereikės, nes čia pat yra Kazlauskų užeiga. O pas juos maisto niekuomet netrūksta. Tėvas pristato gerų produktų. Liberty valgykla vienintelė šioje apylinkėje ilgus metus sėkmingai verčiasi. J. Pilkis yra pavargęs, ir bet kuriuo laiku perleis šį verslą naujam šeimininkui, mėgstančiam tą darbą. Pasinaudokit!

—D.

Rudeninis
NAUJIENŲ PIKNIKAS
Rugpiūčio 15 dieną
LIBERTY GROVE
Willow Springs, Illinois
- Gera muzika šokiams
- Skanūs užkandžiai
- Bufetas
- Visi kviečiami atsilankyti.

Roosevelt Furniture
Pavasarinis birželio mėn. matrasų IŠPARDAVIMAS
$19.95 ir brangesnių.
MATTRESSES
Galite įsigyti naujus matrasus ir springsus Slumberon, Englander, Pilo Rest ir kitų išdirbysčių. Atvykite į šią lietuvišką baldų krautuvę ir pasirinkite moderniškiausių baldų prieinamomis kainomis ir lengvomis sąlygomis.
ROOSEVELT FURNITURE CO.
2310 W. ROOSEVELT ROAD — Tel.: SEeley 3-4711
Krautuvė atidaryta sekmadieniais nuo 11 iki 4:30.

Siegler PATENTED AUTOMATIC
GAS HEATERS
Galite apžiūrėti visų modelių pečius
MŪSŲ ĮRENGIMUS PRIPAŽINS GAS CO. INSPEKCIJA.
Sudėsime visus vamzdžius į jūsų sienas ir duosime Jums
Vienerių metų aptarnavimo garantiją
Apšildymo patarimai veltui
Užeikite, parašykite arba pateleFonuokite mums apie savo apšildymo problemas. Mūsų patyrę inžinieriai noriai pagelbės Jums praktiškai ir pigiausiai išspręsti Jūsų problemas.
OGDEN STOKER SALES & SERVICE
1314 WEST GRAND AVENUE
Phone: SEeley 3-7112-3
Hours: 9 to 5:30 Daily — Mon. and Thurs. 9 to 9

MUTUAL FEDERAL SAVINGS
Rekordas...
★ Įsteigta Chicagoje 1905 metais.
★ Nuo 1905 metų ši bendrovė pergyveno karus, ekonomines depresijas, panikas ir krizes ir savo taupytojams išmokėjo kiekvietą sutaupytą dolerį
★ Aukštus dividendus išmokėjo visada be perstojimo
★ Partrauksim jūsų pinigus iš kitur, jei atnešite savo banko knygutę.
Nelaukit—Pradėkit Taupyti Šiandien!
Įstaigos valandos: Kasdien nuo 9-tos ryto iki 5 val. po pietų, Ketvirtadieniais nuo 9-tos valandos ryto iki 8 val. vakaro, Trečiadieniais visai neatidaroma.
MUTUAL FEDERAL SAVINGS AND LOAN ASSOCIATION
SAVINGS INSURED UP TO $10,000
2202 W. Cermak Rd. • Chicago 8, Ill.
JOHN J. KAZANAUSKAS, Pres. • Tel. VIrginia 7-7747

Šeimininkės paruoš valgius

Rytoj, "Naujienų" gegužinėje Liberty Grove, šeimininkės gamins skanius lietuviškus valgius.

THE ORIGINAL TOM THUMB
Formely next to the Harding Theater, Logan Square. Your host TOM JOHNSON serving the finest hickory Charcoal Broiled Back Ribs.
See them broiling in our window.
Also
The finest Southern Fried Chicken. Air conditioned for your comfort. Summer hours — Mon. thru Sat. 5 P. M. to 2. A. M.
OPEN SUNDAY
3568 Milwaukee Ave.,
PAlisade 5-9596

A—ACME ROOFING, HARDWARE & PAINT CO.
Bet kokios rūšies stogas uždedamas ir pataisomas. Dumtraukiai pagaminami, pataisomi ir "tuckpointed". "Gutters" ir "downspouts" įtaisomi, pataisomi, dažomi.
Pilnai apsidraudę, darbas garantuotas. Krautuvės atdaros kasdien sekm. ir šventad. nuo 7 v. r. iki 10 val. vakaro.
3925 ROOSEVELT ROAD
LAwndale 1-6047

Geriausiai atliekamas darbas
Pilni "Sheet Metal" darbai
Air-conditioning — Užlaikymas
Commercial — Industrial
Residential.
Jokio įsipareigojimo.
Skambinkite nemokamiems apskaičiavimams.
REEDER SHEET METAL
4518 West 63rd Street
POrtsmouth 7-9160

PEACHES
Tree ripened from our Indiana orchards. Whether you want them to can, freeze, or some to eat, we can supply you.
We sell by pound or bushel.
Store hours: 9 a. m. to 8 p. m. Daily and Sunday.
Please bring baskets.
John Hancock Fruit Farm
6501 Ogden Avenue
(Ogden at Gunderson, Berwyn)
STanley 8-8935

PETER LaPORTE
PAINTING
.... Hallways — Basements ...
Fire Escapes — Churches...
Windows $1.90 ea per coat
Including Paint — Putty and Scraping
PRospect 6-7203

FRESH MEAT AND CHICKEN DAILY
Complete assortment of
SMOKED MEATS • FRESH EGGS
Free 1 pound Oleomargarine WITH THIS AD.
Ideal Meat Market
1927 So. Blue Island Ave.
CA 6-3166

FINE ENGRAVING
Since 1898
Wedding Invitations
Announcements
Social Stationery
FREE BRIDES BOOK—WITH EVERY ORDER
Wm. F. Witthans Co.
524 SO. DEARBORN
HA 7-0168

E. & J. CONSTRUCTION CO.
Statytojas ir braižytojas gražių, naujų namų.
Pastatome namus Jūsų sklypuose pagal Jūsų nurodymus ir pigiausiomis kainomis.
Mieste ir priemiesčiuose.
10753 So. Fairfield Ave.
Tel.: CEdarcrest 3-2193

PAIEŠKOMAS Joe Martinaitis, kilęs iš Maldžiūnų kaimo, Rozalimo valsč. Gyvenęs Chicago Heights, Ill. Paieško jo giminaitė Jadvyga Motiekonytė, 4834 So. Wolcott Ave., Chicago 9, Ill. Telef.: YArds 7-2419.

Pabandykite Mrizek'o ruginę ir kvietinę DUONĄ

Jūsų krautuvininkas, tavernos ar delikatesų krautuvės savininkas turi Bohemiškos Mrizek'o duonos ir įvairiausių šviežių jų kepyklos gaminių. Jeigu jis neturėtų Mrizek'o gaminių, tai jis, telefonuodamas CRawford 7-1920, gali Jums juos užsakyti. Jūs patys galite patelefonuoti arba parašyti
R. J. MRIZEK CO.
1801 So. California Ave., Chicago
Jų atstovas tuoj susižinos su Jumi.

Puiki darbo vieta
Geras mokestis!
Tuojau reikalingas
SALDAINIŲ DIRBĖJAS
mokantis dirbti krakmolų kambary, įvairių grietinių specialistas, pažįstąs "Mogul".
Darbas nuolatinis.
Kreipkitės i Peter Sisco
SISCO HAMILTON CO.
514 So. Loomis Street
MOnroe 6-7034

Buy a Beautiful Shrine for Your Home
THE BLESSED MOTHER SHRINE
For the Home or Outdoors
Which is made from embossed aluminum and plywood which is gold finished. Beautifully hand painted 14 inch statue of the Blessed Mother. The Shrine incl. vigil light and candle and twine for clinging vines. A low price in honor of Marian Year $8.95 including tax.
SHRINES INCORPORATED
(A Division of Top Flight Products, Inc.)
6224 S. Oakley. WAlbrook 5-7100

DĖMESIO!
Auto mechanikas ALEKSANDRAS ŠNELIUS atidarė automobilių taisymo dirbtuvę
Atlieka visus mechaniškus, įyginimo ir dažymo darbus. Darbai atliekami sąžiningai ir su garantija. Turi 24-rių metų patyrimą. Darbo valandos: nuo 9 ryto iki 7 v. vakaro.
Dirbtuvės adresas:
"Alex Auto Repair"
5842 SO. CLAREMONT AVE.
in the rear
Phone: Dirbt.: PRospect 8-0354; Namų: CAnal 6-0988

Galite Pasirinkti Pačius Puikiausius Viščiukus
Paruošiame pagal užsakymą
KEPTI, VIRTI, TUŠINTI JAUNI VIŠČIUKAI
Ypatingi paruošimai vestuvėms ir pobūviams.
Mizialkos Poultry House
4379-81 ELSTON AVENUE
Mes nuvežame — MU 5-5522
Laisva vieta automobiliams.

MICHELLE
(Formerly of Michigan Ave.)
offers
BRING A FRIEND SPECIAL ON PERMANENT WAVE.
You and a Friend can get a Permanent Wave
BOTH FOR $11.00
at
J & M BEAUTY SHOP
(Thru the Month of August)
(Dedicated to Making Women Beautiful)
7905 OGLESBY
(S. E. corner at 79th Street)
SO 8-5434

GOOD CHINESE AND AMERICAN FOOD
Special Tasty Egg Roll — 85 cents
Chow Mein — Chicken — $1.35
CHOP SUEY
ORDERS TO TAKE OUT
11 A. M. to 11 P. M. Daily.
11 A. M. to 12 P. M. Sat. and Sun.
CAM-LAN
CHINESE RESTAURANT
132 Sibley
Hammond, Indiana
Mention this ad to your genial hosts when dining.

SIUNTINIAI Į LIETUVĄ
visus mokesčius čia sumokėjus
•
100% apdrausta
•
DRABUŽIAI
GYDUOLĖS
ir t. t.
•
Jūsų giminės gauna be jokių jiems išlaidų
CENTRAL PARCEL SERVICE, INC.
220 SO. STATE ST., CHICAGO
Tel. WAbash 2-9354
Atdara šeštadien. iki 1:30 popiet

KVIEČIAME Į "NAUJIENŲ" GEGUŽINĘ

Rytoj įvyks NAUJIENŲ rudeninė gegužinė Liberty Grove parke, Willow Springs, Ill.

Parengimų Komisija visus nuoširdžiai kviečia atsilankyti ir linksmai praleisti dieną draugiškoje atmosferoje.

Kalbės vyriausias "Naujienų" redaktorius Dr. P. Grigaitis. Bus "Naujienų" Jubiliejinio Kontesto užbaigtuvės. Šokiams gros garsus Jurgio Akelio orkestras, Andriui Mironui dainuojant lietuviškas melodijas. Bus solistė, kuri padainuos gražių dainų.

Veiks bufetas ir virtuvė.

Kurie neturi automobilio, nuvažiuoti galės Bluebird autobusais, einančiais Archer Ave. ir sustojančiais Willow Springs miestelyje. Iš čia jus paims kitas autobusas ir nuveš į parką už 10 centų.

2:00 v. popiet specialus autobusas paims nuo "Naujienų" durų, o po kelių minučių sustos prie Lietuvių Auditorijos ir nuveš tiesiai į Liberty Grove už 50 centų.

Parke "trafiko" tvarkytojai padės automobilius sustatyti taip, kad nebūtų kelias uždarytas, kai reikės išvažiuoti.

Lauksime Jūsų gausaus atsilankymo.

PARENGIMŲ KOMISIJA

TRUMPAI

• • •

— "Naujienų" dienraščio tradicinė rudeninė gegužinė bus rytoj, rugp. 15 d., Liberty Grove, Willow Springs, Ill., kur paprastai esti daug žmonių sutraukiančios šio laikraščio gegužinės. Joje bus paskelbti ir dienraščio kontesto laimėtojai. Šokiams grieš Akelio orkestras.

— **Solistas Algirdas Brazis** yra pakviestas į naujai kuriamą Chicagos operą — The Lyric Theater of Chicago. Cicagos operos sezonas pradedamas lapkričio 1 d. Bellini opera "Norma".

— **Robertas J. Byan,** šiandien susituokia su p-le **Ellen Harris.** Abu jaunieji yra baigę muzikos studijas Cicagoje. Robertas yra žinomojo muziko inž. Jono Byansko, 281 Olmstead Rd., Riverside, Ill., sūnus.

— **Juozas Žukauskas,** Socialdemokratų Sąjungos 4 kuopos veikėjas, kuris yra ir "Naujienų" dienraščio išvežiotojas, grįžo iš trijų savaičių atostogų. Jis poilsiavo New Yorko ir kitose rytinėse valstybėse, lankydamas gimines ir pažįstamus. Kelione labai patenkintas, viskas gerai sekėsi. Važiavo tik ką prieš atostogas pirktu nauju Ford automobiliu.

— **Sonė Pipiraitė - Tomarienė** su vyru atostogauja Arizonos valstybėje. Jie lanko įvairias žymiąsias vietas. Šiuo metu trečią savaitę stovyklauja Grand Canyon nacionaliniame parke. Į Chicagą pp. Tomarai grįš rugsėjo pradžioje.

— **Jūrų kapitonas Romanas Vilčinskas,** Lietuvių Jūrininkų S-gos Užsieny pirmininkas, atvyko iš Port Washingtono, N. Y., su šeima į Chicagą aplankyti draugus ir gimines. Iš čia Vilčinskai kitą savaitę išvažiuoja į Kanadą.

— **Barbara Darlys** iš New Yorko ir jos sesutė Aldona Jovaišienė kartu su savo sūneliu Valteriu iš Danville, Ill., vieši pas savo tėvelius ponus Bernotus pp. Bruno ir Vandos Petrulių puikiam ūky Orland Parke. Praleidusi čia dvi savaites, Barbara Darlys sekmadienį skris atgal New Yorkan prie savo pareigų Voice of America. Jos sesutė Aldona ir jos sūnus pasiliks dar savaitę. (N.)

— **Martynas Krisikėnas,** 7124 S. Richmond St., kuriam Yellow Cab automobilis sulaužė abi kojas ties 72 ir Rockwell St., buvo teisme laimėjęs $15,000. Bet jam teteko faktiškai ne kas daugiau kaip ketvirta šios sumos dalis. Ligoninei jis sumokėjo $1,000, gydytojams $2,000, advokatams $6,000 ir dar už kitus "patarnavimus".

— **Ieva Naginskas,** 55 metų, 12617 S. Lowe Ave., buvo prie savo namų sukandžiota nežinomo savininko šunies. Reikėjo šauktis gydytojo pagalbos. Apylinkėje per porą mėnesių buvo sukandžiota 10 vaikų nuo 11 iki 8 m. amžiaus. (KS)

— **B. Petkai,** 10834 S. Sangamon Ave., susilaukė dukters, kuriai duotas Deborah Anna vardas.

— ***M. Page,*** "Naujienų" laužytojas, su vaistininku **P. Raku,** 3201 S. Halsted, bei pora pastarojo giminaičių šiandien išvyko atostogų į Floridą.

— **Jurgis ir Viktorija Jakubauskai,** 7019 So. California Av., pradėjo atostogas. Pirmiausia žada aplankyti įvairiose, į pietus nuo Chicagos, valstybėse savo pažįstamus ir ta proga pakeliui apžiūrėti įdomiąsias vietas. Atostoginėje kelionėje žada pasiekti ir Hot Springs, Ark. Jie kasmet dalį savo atostogų skiria Amerikai pažinti.

* * *

— **Lietuvos Generalinis Konsulas** New Yorke Jonas Budrys rugpiūčio 10 d. išvyko kelioms savaitėms atostogų.

— **Feliksas Giedrys,** kuris dirba televizijos dalių fabrike, laimėjo Dovery, N. H., miesto lauko teniso pirmenybes. Apie jį pirmame puslapyje parašė "Fosters Daily Democrat". Naująjį teniso meisterį apdovanojo miesto meras. F. Giedrys yra laimėjęs meisterio vardą ir Lietuvoj žaisdamas tenisą. Giedrys, baigęs Lietuvoje mechaniką, ruošiasi pavasarį baigti vietos universitete elektroinžinieriją.

Seni "Naujienų" skaitytojai

"Naujienų" skaitytojų armija gausi, atskirai suminėti, žinia, neįmanoma. Dažnai apie ją plačiau parašydavo amžino atminimo Senas Petras, nes jis diena iš dienos susidurdavo ypač su biznio žmonėmis. Jis neaplenkdavo nei šiaip paprastų piliečių. Gal dėl to jam ir sekdavosi. Esu tikras, Senas Petras būtų pirmavęs ir šiame "Naujienų" konteste ir būtų apgynęs Chicagos garbę. Dabar mažas Cicero pirmauja. Ilgainiui beliks Chicaga, Cicero išnyks.

Šį sekmadienį, rugp. 15 d., šauni sueiga Liberty parke. Dambrauskienė turi didelį štabą svečiams priimti. Gaila, mažos patalpos, bet vieta, sodas tai vienas iš švariausių. Yra daug stalų, nors visi ten nesutilps; tad norintieji gauti vietą prie stalo turės nesivėluoti.

Rockfordo ekskursija bus laiku. A. Savickas geras organizatorius toj vienintelėj veiklių jų kolonijoj. Korespondentas Žvalgas uolus; jei kas mane su juo supažindins, tai nesigailėsiu geros "šmickės". Kontesto vedėjas J. Skorubskas turės nemažo vargo su savo kontestantų armija; turės žiūrėti, kad jie didelėj minioj neišsisklaidytų. Geriausia bus laikyti juos vienoj vietoj, sakysim, prie baro, nes, gavę užtarnautą atlyginimą, galės ten palikti, žinoma, jei panorės. Su šio mėnesio pabaiga baigsis atostogos. Daugelio atostogas baigusių tarpe yra nemaža ir "Naujienų" skaitytojų. Štai Joe Adams, 5568 W. Adams St., su savo žmona turėjo 2 savaites atostogų. Grįžę abu dalyvaus "N." gegužinėj, nes turi daug pažįstamų, draugų. Adams-Adomaitis "Naujienas" skaito nuo 1915 metų. Anais laikais gyveno Indianos valstybėj. Nors ten buvo maža lietuvių, bet "Naujienas" plačiai skaitė. Adomaičiai linksmaus būdo žmonės, juos svarbesniuose parengimuose vis matysi. X.

Kas skaito, rašo — "Naujienas" išsirašo.

Don Varnas Posto pavyzdingas rekordas

Šiomis dienomis Amerikos Legiono Don Varno postas paskelbė rekordą, kuriuo lietuviai gali tikrai pasigėrėti. Šešiasdešimt Korėjos karo veteranų, visi lietuviai tremtiniai, tapo Don Varnas Posto nariais. Trisdešimt iš jų buvo įvesdinti vienam posto susirinkime. Tai buvo įspūdingas vaizdas.

Šis Don Varnas postas rodo daug gražios veiklos. Skaitydamas jų leidžiamą biuletenį, gauni puikų vaizdą, kaip reikia dirbti ir ką galima pasiekti. Sveikinimai postui ir dar didesnio pasisekimo ateityje!

Posto moterų skyrius, kuris vaidina žymų vaidmenį visoje posto veikloje, rengia susipažinimo vakarėlį pirmadienį, rugpiūčio 16 d., posto patalpose, 6816 South Western Avenue. Ypač kviečiamos šeimos naujai prisirašiusių Korėjos karo veteranų, tai yra, jų žmonos, vaikučiai, tėveliai, broliai ir seserys, nes pageidaujama susipažinti su visais ir padaryti juos dalimi tos bendros šeimos, kuri sudaro Don Varnas postą ir jo moterų skyrių.

Suprantama, kad visos moterų skyriaus narės kviečiamos dalyvauti. Helen Žuris, žymi Amerikos Legiono ketvirtojo distrikto pareigūnė, dalyvaus šiame parengime ir atliks dalį programos.

Beje, moterų skyrius irgi neatsilieka nuo posto ir leidžia mėnesinį biuletenį, kurį įdomiai veda jauna, gabi ir labai darbšti Bernice Jonikas.

Iki pasimatymo pirmadienio vakarą, rugp. 16 d., tame gražiame susipažinimo vakarėlyje Don Varnas posto patalpose, 7:30 v. v. Ng.

Iš Piliečių Klubo

Amerikos Lietuvių Piliečių Pašalpos Klubo mėnesinis susirinkimas įvyks rugpiūčio 15 d., 1 val. popiet, Hollywod salėje, 2417 W. 43rd St.

Nariai,-ės ir norintieji įsirašyti į klubą prašomi gausiai dalyvauti. Nauji kandidatai dėl informacijų ir įstojimo aplikacijų reikalu prašomi kreiptis prie valdybos stalo.

Prisirašiusieji turėsite gerą klubą ir padėsite dirbti gražų kultūrinį darbą, kurį senesnieji bei darbštieji klubo veikėjai jau daugelį metų dirba. Be to, išgirsite įvairius klubo valdybos pranešimus apie klubo stovį ir metinės biznio komisijos apie įvykusią klubo gegužinę liepos 25 d. bei ateities reikalus.

Reporteris

NAUJIENŲ PIKNIKAS
Rugpiūčio 15 dieną

VICTORIA PETERS
(PETRUTIS)
3256 So. Union Ave.
DAnube 6-1247

Mirė 1954 m. rugp. 12 dieną, 1:20 val. po pietų, sulaukusi pusės amžiaus. Gimusi Lietuvoj, Šiaulių apskr., Gruzdžių parapijoje, Žmirklių kaime.

Amerikoj išgyveno 45 metus.

Paliko nuliūdę: sūnus John, marti Anna, anūkė Johanna; 2 seserys: Sophie Orman, jos šeima ir Bessie Shimkets, gyvena Pittsburgh, Pa.; brolis John Leonaitis, brolienė Mary ir jų šeima, gyv. Benton, Ill.; pusbrolis Charles Melnis, jo žmona Julia ir šeima; Frank Katilavas, jo žmona Barbara ir jų šeima, gyv. Pittsburgh, Pa.; pusbrolio moteris Mary Katilavas ir jos šeima, gyv. Pittsburgh, Pa.; pusseserė Victoria Pazarskas, jos vyras John ir jų šeima, ir kiti giminės, draugai ir pažįstami.

Priklausė Ex-Mainierių Klubui, Joniškiečių Klubui, Žemaičių Klubui ir Moterų Kultūros Klubui.

Kūnas pašarvotas P. J. Ridiko kopl., 3354 So. Halsted St.

Pirmadienį, rugp. 16 d., 1:30 val. po pietų bus lydima iš koplyčios į Lietuvių Tautines kapines.

Visi a. a. Victoria Peters giminės, draugai ir pažįstamieji nuoširdžiai kviečiami dalyvauti laidotuvėse ir suteikti jai paskutinį patarnavimą ir atsisveikinimą. Nuliūdę lieka:

Sūnus, Marti, Anūkė, Seserys, Brolis, Brolienė, Pusbroliai, Pusseserės ir Giminės.

Laid. direkt. P. J. Ridikas.
Tel.: YArds 7-1911.

Debesėlis iš vakarų

Mūsų vienas senų naujiniečių pranašauja, kad pakils debesėlis iš vakarų ir aptemdys visą Willow Springs, Ill., apylinkę. Bet vejelis ir saulutė išsklaidys debesėlį, ir rugp. 15 d. "Naujienų" gegužinė ne tik kad nenukentės, bet dalyviai turės smagių prisiminimų ir linksmų pasimatymų, kada didelė Rockfordo lietuvių ekskursija paseks tą debesėlį, kur įvyks paskutinioji šių metų "Naujienų" gegužinė, ir ten jie apsistos visai dienai, karštai sveikinsis ir įspūdžiais dalinsis su buvusiais rakfordiečiais ir visa plačiąja "Naujienų" šeima.

Rockfordo lietuviai jau seniai laukė tokių pranašysčių, kaip A. Savicko, kurio norai ir pastangos įkūnėjo suorganizuoti tokią didelę ekskursiją ir užvaldyti Willow Springs nors valandai. Mat, rakfordiečių tokia strategija: nuvažiuoti anksti, kol čikagiečiai pradės rinktis, o paskui jau galima jiems ir pasiduoti į nelaisvę, nes Chicagos lietuviai belaisvius ne skriaus, bet alkanus papenės, trokštančius pagirdys. Tad ne tik didelis autobusas, bet ir pavieniai paseks tą debesėlį iš vakarų.

—Žvalgas

Suvalkiečių choro šventė

Chicagos Lietuvių Suvalkiečių Draugijos Choro šventė — piknikas įvyks šį sekmadienį, rugpiūčio 15 d., visiems gerai žinomoj vietoj, J. Liepos ąžuolyne, priešais Lietuvių Tautines Kapines. Pikniko pradžia 11 val. prieš pietus.

Šiuo laiku dienos daug trumpesnės, taigi gerbiamieji draugijos nariai,-ės ir svečiai nuoširdžiai prašomi atvykti į gegužinę kiek galima anksčiau, kad turėtume progos ilgiau pabūti tyrame ore ir smagiai pasisvečiuoti. Suvalkiečių choro komisija ir piknikui skirti patarnautojai pasirūpins, kad visiems visko užtektų. Gera Adolfo Ramonio muzika gros šokiams, draugijos choro dainos, bus ir kitų įvairenybių.

"Naujienų" gegužinė Liberty Grove parke irgi rugpiūčio 15 d. Gaila sutapimo. Turiu viltį, kad geri piknikautojai apsilankys abiejuose piknikuose. Oro pranašas sako, kad bus graži diena.

Reporteris

"Naujienose" pasiskelbęs — visus biznyje nustelbia

SUSIRINKIMŲ IR PARENGIMŲ
PRANEŠIMAI

Amerikos Lietuvių Piliečių Pašalpos Klubas laikys savo mėnesinį susirinkimą sekmadienį, rugp. 15 d., 1 val. popiet Hollywood svet., 2417 W. 43rd Street. —P. J. Petraitis, rašt.

Draugystė Lietuvos Ūkininkas turės savo mėnesinį susirinkimą sekmad., rugpiūčio 15 d., 1 val. po pietų. Prašomi visi atsilankyti laiku, nes turėsim važiuoti į Naujienų pikniką. Yra svarbių reikalų, teks nutarti, ar turėsim pikniką kitus metus. Kviečia visus atsilankyti pirmininkas Valonis, rašt. A. Linkus. —C. D.

Naujienų pikniko darbininkai

Ateinantį sekmadienį, rugpiūčio 15 dieną, NAUJIENŲ piknike dirbs šie darbininkai:

1. Povilas Milaševičius,
2. Sophie Milaševičienė,
3. Povilas Milleris,
4. K. P. Deveikis,
5. Tony Sereika,
6. Adelė Terminas,
7. A. Sakalas,
8. K. Gandrimas,
9. J. Baličas,
10. K. Užtupis,
11. Anna Rudis,
12. Vincas Mankus,
13. P. Stančienė,
14. Frank Stanionis,
15. Kazys Katela.
16. Bruno Jakas

Prašome visus laiku būti paskirtose vietose.

Komisija Piknikui Rengti

PADĖKA

STANISLOVAS ŽILVITIS

Mirė 1954 m. liepos mėn. 18 dieną ir palaidotas Liet. Tautinėse kapinėse liepos 22 d.

Velionis Stanislovas Žilvitis negali atsidėkoti tiems, kurie suteikė jam paskutinį patarnavimą ir palydėjo jį į amžinybės vietą. Todėl mes, atmindami jį ir apgailėdami jo mirtį, dėkojame draugams, atvykusiems į šermenis, atsiuntusiems gėlių, užpirkusiems mišias ir palydėjusiems į kapus.

Dėkojame Ex-Mainierių ir Uteniškių Klubams už atsiųstas gėles. Dėkojame laidotuvių direktoriui A. Petkui už mandagų ir tvarkingą patarnavimą. Dėkojame Ex-Mainierių Klubo karstanešiams, nunešusiems jį į amžinojo poilsio vietą, ir visiems laidotuvėse dalyvavusiems giminėms, draugams bei pažįstamiems. O Tau, mūsų mylimasis, sakome: Ramiai ilsėkis šaltojoj žemelėj. Nuliūdę lieka:

Žmona, Brolis, Brolienė, Sesuo, Švogeris, Švogerkos, Pusseserė, Pusbroliai ir kiti Giminės.

5 METŲ MIRTIES SUKAKTIS

VINCENTAS DOVEIKA
gyvenęs Aurora, Ill.

Mirė 1949 metų rugpiūčio 15 dieną, sulaukęs pusės amžiaus. Gimė Lietuvoje, kilo iš Šiaulių apskrities, Papilės parapijos, Usenų kaimo.

Palaidotas Šv. Kazimiero kapinėse.

Paliko nuliūdę: pusseserės: Marijona Stupurienė ir jos šeima, ir Ona Elvikienė ir šeima bei kiti giminės, draugai ir pažįstami.

Mūsų brangiajam Vincentui Doveikai pagerbti bus laikomos Šv. Mišios Šv. Jurgio bažnyčioje, esančioje Bridgeporte, 1954 m. rugpiūčio 20 dieną, 7:00 val. ryto.

Mes Tavęs, Mūsų Brangiausias, niekuomet neužmiršime. Tu pas mus jau nebesugrįši bet mes anksčiau ar vėliau pas Tave nueisime. Tebūna Tau lengva ši žemelė.

Nuliūdę lieka:

Pusseserės ir kiti Giminės.

ALEX MILLER
4128 S. Francisco Ave. LAfayette 3-6777

Mirė 1954 m. rugp. 13 d., 5:30 val. ryte, sulaukęs 64 metų amžiaus. Gimęs Lietuvoje, Tauragės apskr., Žvingių parap., Gurainių kaime.

Amerikoje išgyveno 44 metus.

Paliko nuliūdę: mylima žmona Kazimiera, pagal tėvus Jonušaitė; 2 sūnūs: Alex Jr., jo žmona Zuzan; Juozapas, žmona Stella; duktė Christine Bartulis, vyras Albertas; brolis Vincentas, žmona Konstancija ir šeima; sesuo Eleonora Zaleckis, vyras Vincentas ir šeima; 7 anūkai, švogeris Juozapas Jonušas, jo žmona Uršulė ir šeima; 2 pusbroliai: Aleksandras ir Mykolas Miller ir jų šeimos; kiti giminės, draugai ir pažįstamieji.

Priklausė Chicagos Lietuvių Draugijai, Kęstučio Pašalpos Klubui, Lietuvių Amerikos Piliečių Klubui, Žemaičių, Žagariečių, Joniškiečių, Suvalkiečių, Uteniškių ir North Humboldt Park Klubams.

Kūnas pašarvotas Juliaus Liulevičiaus koplyčioje, 4348 So. California Avenue.

Pirmadienį, rugpiūčio 16 dieną, 8:30 valandą ryto bus lydimas iš koplyčios į Nekalto Prasidėjimo Panelės Švč. parapijos bažnyčią, o po gedulingų pamaldų bus laidojamas Šv. Kazimiero kapinėse.

Visi a. a. Alex Miller giminės, draugai ir pažįstami nuoširdžiai kviečiami dalyvauti laidotuvėse ir suteikti jam paskutinį patarnavimą ir atsisveikinimą. Nuliūdę lieka:

Žmona, Sūnūs, Marčios, Duktė, Žentas, Brolis, Sesuo, Anūkai, Švogeris, Pusbroliai ir kiti Giminės.

Laidotuvių direkt. Julius Liulevičius. Tel. LAfayette 3-3572.

GUŽAUSKŲ
BEVERLY HILLS GĖLINYČIA
GĖLĖS VISOMS PROGOMS
6901 SO. WENTWORTH AVE.
Telef.: ST 3-2454 ir HU 3-2224

URBA
Gėlės Mylintiems, Vestuvėms, Banketams, Laidotuvėms, Papuošimams.
GĖLININKAS
4180 ARCHER AVENUE
Tel.: LA 3-5800 arba LA 3-5870

LOVEIKIS
Siunčiam Gėles Telegramu į Visas Pasaulio Dalis
KVIETKININKAS
Gėles Vestuvėms, Banketams ir Pagrabams.
3316 S. Halsted St. YArds 7-7308

GĖLININKAS
(PUTRAMENTAS)
Linksmumo arba liūdesio valandoje Gražiausios Gėlės ir Vainikai. Reikale pašaukite: atvyksim į jūsų namus su vainikų paveikslais išsirinkti.
ROY R. PETRO (Putramentas)
5519 So. Harlem Avenue
POrtsmouth 7-9020

STEPONAS C. LACKAWICZ
LAIDOTUVIŲ DIREKTORIUS
Trys Koplyčios
2424 WEST 69th STREET — REpublic 7-1213
2314 WEST 23rd PLACE — VIrginia 7-6672
10756 S. MICHIGAN AVE. — PUllman 5-1270

LIŪDESIO VALANDOJ ŠAUKITE
MAŽEIKA & EVANS
LAIDOTUVIŲ DIREKTORIAI
Air Conditioned Chapel and Parking Facilities.
6845 S. Western Ave. RE 7-8600-8601
Gyvenantiem kitose miesto dalyse gausim koplyčią arčiau jūsų namų

A. PETKUS
LAIDOTUVIŲ DIREKTORIUS
6812 So. Western Avenue
1410 South 50th Avenue
CICERO, ILL.
TELEFONAI:
GRovehill 6-2345-6 — TOwnhall 3-2109
KOPLYČIOS VISOSE MIESTO DALYSE

John F. Eudeikis
LAIDOTUVIŲ DIREKTORIUS
SENIAUSIA IR DIDŽIAUSIA LAIDOJIMO ĮSTAIGA
AMBULANCE DIENĄ IR NAKTĮ
4605-07 SO. HERMITAGE AVE.
Tel.: YArds 7-1741 ir BIshop 7-9481
4330-34 SO. CALIFORNIA AVE.
Telefonas LAfayette 3-0440
Mūsų radio programos šeštadieniais 9:15 ryto iš WGES 1390 kil.
MODERNIŠKOS AIR-CONDITIONED KOPLYČIOS

NARIAI Chicagos Lietuvių Laidotuvių Direktorių Asociacijos
AMBULANCE PATARNAVIMAS DIENĄ IR NAKTĮ.
★
TURIME KOPLYČIAS VISOSE MIESTO DALYSE

PETRAS P. GURSKIS
659 WEST 18th STREET — Phone: SEeley 3-5711

ALFRED VASAITIS-VANCE
6126 W. ROOSEVELT ROAD — Phone: OLympic 2-5245

J. LIULEVIČIUS
4348 S. CALIFORNIA AVE. — Phone: LAfayette 3-3572

GEORGE F. RUDMIN
3319 S. LITUANICA AVE. — TEL. YArds 7-1138-1139

P. J. RIDIKAS
3354 S. HALSTED STREET — Phone: YArds 7-1911

LEONARDAS A. EZERSKIS
1646 W. 46th STREET — Phone: YArds 7-0781

LEONARD BUKAUSKAS
10821 S. MICHIGAN AVE. — Phone: COmmodore 4-2228

VASAITIS - BUTKUS
1446 SO. 50th AVE., Cicero, Ill. — Phone: OLympic 2-1003

ANTANAS M. PHILLIPS
3307 LITUANICA AVE. — Phone: YArds 7-3401

SUTVARKYKITE LAIKU SAVO AUTOMOBILĮ
STASYS DAPKUS
3255 SO. UNION AVENUE Tel. CALUMET 5-1127
Prityręs mechanikas, turįs moderniausius įrankius, gerai ir nebrangiai pataiso karoseriją ir nudažo, taip pat sureguliuoja motorą, kad taupiau naudotų benziną ir alyvą. Dirbtuvė yra 3231 So. Lowe Ave., įvažiuoti reikia iš alėjos. Kas negali atvažiuoti į dirbtuvę, skambinkite telefonu susitarimui.

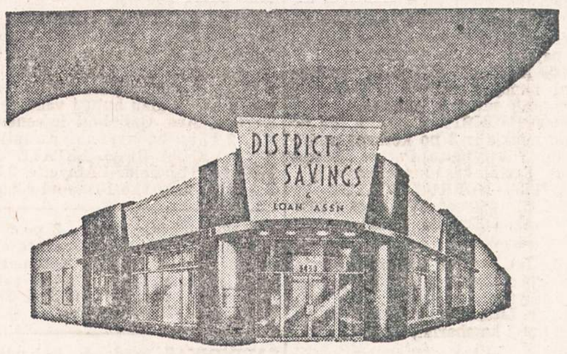

SAUGESNĖS vietos taupymui niekur nerasite. Kiekviena sąskaita apdrausta iki $10,000. Penkiasdešimt penki metai patyrimo ir draugiško patarnavimo.
Štabas kalba lietuviškai
DISTRICT SAVINGS and LOAN ASSOCIATION
3430 South Halsted Street

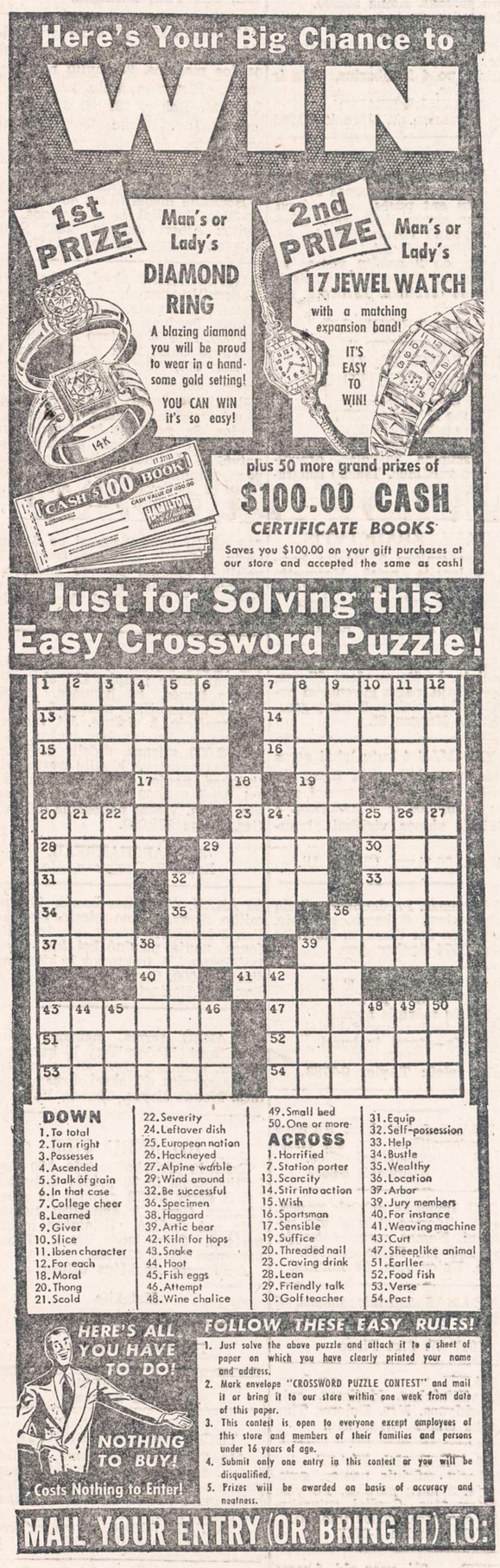

JOS. F. BUDRIK, INC.
3241 SO. HALSTED STREET
Telefonas: CALUMET 5-7237
CHICAGO 8, ILLINOIS

J Pr.

"POLITINIS APDAIRUMAS"

Neo-liaudininkai už sen. McCarthy

(Tęsinys)

Kai pulk. Burton F. Ellis, vyriausias Malmedy teismo prokuroras, atsistojo liūdyti, Juozas jį pertraukė, kaltindamas jį patį. Kai sen. Hunt bandė Juozą perspėti, jog čia nėra teismas, o tik liudininkų pareiškimų surinkimas, ir tik vėliau, pagal tuos surinktus liūdininkų parodymus bus galima spręsti, ar teismas vyko teisingai, Juozas sušuko: "Aš su tuo nesutinku. Jei toks tėra tikslas, aš veltui gaišinu laiką", ir čia pat apkaltino Amerikos prokurorus, kurie esą buvę parinkti iš žydų, turinčių didelę nacių neapykantą, ir siekę vien keršto.

Po šio incidento buvo pakviestas liudyti Kenneth Ahrens, vienas iš 12-kos išlikusių gyvais per Malmedy skerdynes tuo būdu, kad pradėjus šaudyti, krito žemėn ir apsimetė negyvais. Senatorius Hunt pakląusė Ahrenso: "Atrodo, iš jūsų pareiškimo, kad SS trupistai žudynių metu buvo linksmo ūpo ir mėgo savo darbą?"

"Tikrai taip", atsakė Ahrens.

Čia Juozas pasoko į kojas, šaukdamas, kad Ahrens nori "sukurstyti publiką" ir savo liudijimu siekia sukelti "Romėnų šventę", ir prakaituodamas bei niršdamas suriko, jog visi tie teisėjai, kurie nuteisė nacių esesininkus, buvo "moronai" (silpnapročiai) ir pareikalavo, kad prieš visus JAV tardytojus, išgavusius esesininkų prisipažinimus, būtų pavartotas melo detektorius. Kad esesininkai galėjo meluoti, Juozas jiems melo detektoriaus nesiūlė. Vienam liudijančiam JAV karininkui jis užriko: "Aš manau, kad tamsta meluoji! Galbūt tamsta esi tiek gudrus mus apgauti, ir man yra pranešta, kad tamsta esi labai, labai smart! Bet aš esu tikras, kad melo detektoriaus tamsta neapgausi!"

McCarthy savo denunciacijas senate ir už senato tęsė per keletą savaičių, kiekvieną jo žodį Vokietijos komunistų spauda išpūsdavo, kurstydama vokiečius prieš Ameriką.

Nors senato komitetas, be abejonės, įrodė, kad teismo sprendimas buvo teisingas, tačiau nenorint labiau kaltinti iki sprogimo sukurstytos Vokietijos gyventojų nuotaikos, mirties sprendimas naciams žudikams buvo atšauktas, ir visišku laimėtoju išėjo vokiečių naciai ir komunistai ir Joe McCarthy.

Vėliau pradėjus įdomautis, kur Juozas gavo savo "įrodymus" prieš Amerikos tardytojus, kai jis šaukė "Aš mačiau dokumentinius įrodymus, kad jie (vokiečių karo kriminalistai) patyrė mušimus bei fizinį smurtą, kokį tik nesveiko proto žmonės gali sugalvoti", atsakymas paaiškėjo, kai vieną dieną pats Juozas Kongreso aplausinėjimų kambaryje pamiršęs paliko voką, ant kurio buvo užrašytas siuntėjo adresas: Rudolf Aschenauer, Frankfurt, Vokietija. JAV armijos žvalgyba ištyrė, kad tas Aschenauer yra komunistų šnipų tinklo narys. Jis pateikdavo Juozui gatavai paruoštus kaltinimus ir vėliau juos su Juozo išsireiškimais skelbdavo spaudoje, tuo būdu komunistų fikcijoms priduodant Amerikos senatoriaus "tiesos" autoritetą.

Malmedy tyrimus pradėjus McCarthy į pagalbą atvyko jaunas vyras, Tom Korb, kurs per 6 savaites vedė McCarthy knygas ir buvo jo patarėjas, padėjęs Juozui parašyti jo kalbą apie Malmedy skerdynes, kurią Juozas pasakė 1949 m. liepos 26 d. ir po to grįžo, iš kur atvykęs. Pasirodė, Korb buvo Harnischfeger Corporation firmos Milwaukee advokatas. Walter Harnischfeger, tos firmos galva, yra senas McCarthy draugas, kurs dažnai keliavo į Vokietiją ir grįžęs kritikavo karo kriminalistų teisimą, reikalavo Vokietijai grąžinti kolonijas ir sustabdyti karo įmonių griovimą.

Tęsinys))

Apdaužė namą

Marquette Parko kolonijoje, kalboms ir nuotaikoms dar nenurimus dėl namo 6919 South California Ave., kurį norėjęs pirkti Amerikoje gimęs kinietis daktaras, prasidėjo nauja kalbų ir veiksmų banga taip pat prieš naują namą, 70 Street ir Washtenaw Ave. sankryžos šiaurės rytų kampe. Trečiadienio vakare išdaužyti to namo langai. Įvykio vieton buvo atvykusi policija. Prie namo tebėra didelė kontraktoriaus iškaba, jog namas parduodamas (for sale).

Kor.

DR. G. SERNER
LIETUVIS AKIŲ GYDYTOJAS
25 metų patyrimas
Tel.: YArds 7-1829
Pritaiko Akinius
Kreivas Akis
Ištaiso.
Ofisas ir Akinių Dirbtuvė
756 WEST 35th STREET
Valandos: nuo 10 iki 2, nuo 6 iki 8.
Trečiadieniais tik susitarus.
Šeštadieniais nuo 10 iki 3 val. popiet.

Dr. Kazimieras
MICHEL
Optometristas - Orthoptistas
Gydo nusilpusias ir nervuotas akis. Ekzaminuoja akis ir pritaiko akinius. Išgydo kreivas akis be operacijos. Įdeda netikrą — artificialę akį pagal sveiką. Praktikuoja per 39 metus.
Kalba lietuviškai.
4654 SO. ASHLAND AVENUE
Telefonas: YArds 7-6616
Nuo 9:30 val. ryto iki 8 val. vakaro.
Geras patarnavimas.

DR. S. VAITUSH, Opt.
Palengvins akių įtempimą, kuris esti priežastimi galvos skaudėjimo, svaigimo arba aptemimo, nervuotumo, skaudėjimo, akių karščio Atitaisau trumparegystę ir toliregystę. Prirengiu teisingai akinius. Visuose atsitikimuose egzaminavimai daroma su elektra, parodančia mažiausias klaidas. Speciali atyda kreipiama į mokyklos vaikus.
VALANDOS:
Nuo 10:30 ryto iki 7:00 vakaro.
Šeštadieniais iki 4 val. vakaro.
Trečiadienį ir sekmadienį uždaryta
4712 S. ASHLAND AVE.
YArds 7-1373

Pirkite JAV taupymo bonus.

YOUNG LADIES,
become a Registered
NURSE
Accredited school of nursing. Must be between the ages of 17 and 30 years and have completed 4 years of high school. A scholarship which consists of books, tuition, uniforms and maintenance, is provided for each student nurse accepted into the September class. Modern classrooms, dietary and chemistry laboratories, and up-to-date library in the new nurses' home are available for the use of all students. Write or telephone: Madeline Coleman, R. N., Director of Nurses, South Chicago Community Hospital, 2320 East 93rd Street, Chicago 17, Illinois, ESsex 5-4400. Next class begins September 13, 1954.

10 ATSAKYMŲ
KODĖL APSIMOKA TAUPYTI STANDARD FEDERAL ĮSTAIGOJE
1. Ji yra stipriausioji taupymo įstaiga.
2. Dabar ji moka 3% dividendą.
3. Ji yra grynai lietuviška įstaiga.
4. Jos Atsargos Fondas didesnis negu $3,700,000.00.
5. Cash, Gov't. Bonds ir G. I. paskolų, dalinai garantuotų U. S. Gov't., $34,000,000.00.
6. Namai ir visi įrengimai priklauso Standard Federal, bet knygose jų vertė yra tiktai $1.00.
7. Ji saugiai ir konservatyviai vedama.
8. Per 45 metus ji visados visiems išmokėjo pagal pareikalavimą.
9. Visuose jos skyriuose mandagus ir teisingas patarnavimas.
10. Kiekvieno sąskaitą F. S. & L. I. Corp. apdrausta iki $10,000.00.
PINIGAI PADĖTI PRIEŠ 11-TĄ MĖNESIO DIENĄ NEŠA DIVIDENDUS NUO PIRMOS.
TURTAS — $46,000,000.00
JUSTIN MACKIEWICH, President
ĮSTAIGOS VALANDOS: Kasdien nuo 9-tos ryto iki 4 valandos po pietų.
Ketvirtadieniais nuo 9-tos valandos ryto iki 8 val. vakaro.
Trečiadieniais visai neatidaroma.
Standard Federal Savings
AND LOAN ASSOCIATION
OF CHICAGO
4192 ARCHER AVE., CHICAGO 32
(Archer Ave. at Sacramento)
PHONE: VIrginia 7-1141

C. L. D. D.
Tel.: PRospect 8-1717
DR. S. BIEŽIS
GYDYTOJAS IR CHIRURGAS
3148 WEST 63rd STREET
Val.: kas dieną po pietų 1-3; vak. 7-8, tiktai antradieniais ir penktadieniais. Trečiad. ir sekmad. ofisas uždarytas.
Rez. 3241 WEST 66th PLACE
Phone: REpublic 7-7868

Ofiso telef.: VIrginia 7-0036
Rezidencijos: BEverly 8-8244
DR. T. DUNDULIS
GYDYTOJAS IR CHIRURGAS
4157 ARCHER AVENUE
Ofiso valandos:
Nuo 2—4 ir nuo 6—8:30 val. vakaro.
Šeštadieniais nuo 2 iki 4 po pietų.
Trečiadieniais pagal sutartį.

DR. STRIKOL
GYDYTOJAS IR CHIRURGAS
4645 SO. ASHLAND AVENUE
Ofiso valandos: nuo 2—4 ir 6—8;
Ser., Subat. ir Nedėl. tik susitarus.
Ofiso Telefonas: YArds 7-4787
Namų Telefonas PRospect 6-1930
Jei neatsiliepę viršutiniai telefonai, šaukite MIdway 3-0001

DR. BRUNO J. ZUBRICK'AS
GYDYTOJAS IR CHIRURGAS
2951 WEST 63rd STREET
(netoli Sacramento Ave.)
Valandos: 2—4 po pietų ir 7—9 vak., trečiad. ir sekmad. pagal susitarimą.
Telefonas: HEmlock 4-7899
Namų tel.: HIlltop 5-2557

KITI LIETUVIAI DAKTARAI

DR. JUZE AGLINSKAS
GYDYTOJA IR CHIRURGĖ
Vaikų ir Moterų Ligos
5159 SO. DAMEN AVENUE
Medicine and Surgery Building
Valandos: Pirm. 10-4, antr. 10-1 ir 6-9, treč. 10-4, penkt. 10-1 ir 6-9, šešt. 10-12
Ofiso: PR 6-7800 — Namų TR 4-1765

Dr. Kęstutis Aglinskas
GYDYTOJAS IR CHIRURGAS
2300 WEST 51st STREET
Val.: Pirm. ir antr. 10—12, ketv. ir penkt. 6—8 p. p., treč. ir šešt. pagal susitarimą.
Telef.: ofiso PRospect 6-1795
Rezid.: TRiangle 4-1765

DR. PETER BRAZIS
PHYSICIAN AND SURGEON
2434 WEST 71st STREET
CHICAGO, ILL.
Telefonai:
Ofisas: HEmlock 4-5849
Rezidencija: HEmlock 4-2324
OFISO VALANDOS:
Pirmad., Ketvirt. ir Penktadienį nuo 1-4 ir 7-9, Antrad. nuo 1-5, Trečiad. ir Šeštadienį tiktai susitarus.

Tel.: YArds 7-3526 — YArds 7-7410
DR. G. J. BYLAITIS
Nervų, vidaus ir vaikų ligos
Val.: antr., penkt. 7 iki 8:30 P. M.
Šeštad. 12:30 iki 1:30.
Kitomis dienomis tik susitarus.
DR. J. G. VALAITIS
Val.: kasdien 6:30-8:30, šešt. 4-6.
4038 SO. ARCHER AVENUE

Tel. ofiso: VI 7-0600; rez.: VI 7-7303
DR. BR. GAIŽIUNAS
GYDYTOJAS IR CHIRURGAS
4055 ARCHER AVENUE
(Kampas Archer ir California Ave.)
VAL.: 2—4 po pietų ir 6—8 vakare, šeštadieniais 2—7 p.p., išskyrus sekm.

Telef. ofiso: LAfayette 3-1707
Rez.: FIllmore 3-8614 (Maywood, Ill.)
DR. S. GEŠTAUTAS
GYDYTOJAS IR CHIRURGAS
Spec. širdies, vidaus ir vaikų ligos.
4055 SO. ARCHER AVE.
(kampas Archer ir California Ave.)
Valandos: antr. ir ketv. 6-8 po pietų.
Šeštadienį 2-4 po pietų.

Rezid. telef.: STewart 3-4511
Ofiso telef.: YArds 7-1166
DR. J. GUDAUSKAS
GYDYTOJAS IR CHIRURGAS
756 WEST 35th STREET
Kampas Halsted ir 35-tos gatvės.
Valandos: 1-4 p. p. ir 6:30-8:30 val. kasdien. Trečiadieniais uždaryta.
Šeštadieniais nuo 1 iki 4 po pietų.

DR. A. JENKINS
PHYSICIAN AND SURGEON
(Lietuvis Gydytojas)
2500 WEST 63rd STREET
Ofiso val.: kasdien nuo 2—4 po pietų ir 7:30—9 vakaro.
Trečiad. ir šeštad. uždaryta.
Ofiso Telef.: PRospect 6-3838
Rezid. Telef.: REpublic 7-9199

GRovehill 6-1595
Dr. Aldona A. Juska
AKIŲ LIGŲ SPECIALISTĖ
IR PRITAIKO AKINIUS
Valandos: 9-12, 7-9 pagal susitarimą.
Išskyrus trečiadienius ir šeštadienius.
2422 W. MARQUETTE ROAD

Tel. ofiso GR 6-4322. Rez. HI 5-2626
DR. JOSEPH W. KADZEWICK
(LIETUVIS)
GYDYTOJAS IR CHIRURGAS
Priėmimo valandos tiktai susitarus: nuo 2 iki 4 v. p. p. ir nuo 7 iki 9 vak., išskyrus trečiadienius.
MANOR MEDICAL ARTS BLDG.
6400 SO. KEDZIE AVE.

Ofiso telefonas: LAfayette 3-3210
Jei neatsiliepia šaukite KEdzie 3-2868
Dr. Emily V. KRUKAS
GYDYTOJA IR CHIRURGĖ
4146 SO. ARCHER AVE.
Val.: kasdien po pietų nuo 12-2:30
Daily afternoons.
Vakarais: pirm., antrad., ketvirtad 6—8:30 Trečiadieniais tik susitarus

Ofiso ir buto telef.: OLympic 2-1381
DR. F. V. KAUNAS
GYDYTOJAS IR CHIRURGAS
1336 SO. 49th COURT, CICERO
Priėmimo val.: Kasdien 10-12 val. ryte ir 5-8 val. vak. Šeštad. 10-2 ir 4-6.
Butas: 1832 So. 49th Court, Cicero.

Telef.: Ofiso ir buto OLympic 2-4159
DR. P. KISIELIUS
GYDYTOJAS IR CHIRURGAS
1435 So. 49th Ct., Cicero, Ill.
Atostogose iki rugpiūčio 15 d.
Butas 1604 So. 49th Ave., Cicero, Ill.

Dr. A. Valis - Labokas
GYDYTOJAS IR CHIRURGAS
Spec. Moterų Ligos
3267 SO. HALSTED STREET
Telefonas: DAnube 6-1125
Valandos: 1-4 ir 6-8 vakaro.
Šeštadieniais 1-4 val. po pietų.

Telefonai: ofiso GRovehill 6-5399
Rezid.: PRospect 6-4732
DR. A. MACIŪNAS
GYDYTOJAS IR CHIRURGAS
Spec. chirurginės ligos
2423 WEST 63rd STREET
(kampas 63rd ir Artesian)
Ofiso val.: 2-4 ir 6-8 v. p. p. kasdien. Trečiadieniais uždaryta. Šeštadieniais iki Labor Day uždaryta.

DR. EDWARD B. MURAUSKAS
GYDYTOJAS IR CHIRURGAS
OFISAS:
2750 WEST 71st STREET
(prie California Ave.)
Valandos pagal susitarimą.
Ofiso telefonas: GRovehill 6-1321
Jei neatsiliepia VIncennes 6-3900

DR. CONSTANCE O'BRITIS
PHYSICIAN AND SURGEON
2408 WEST 63rd STREET
Tel.: HEmlock 4-5524
Hours by appointment only.

DR. Z. RUDAITIS
GYDYTOJAS IR CHIRURGAS
SPEC. CHIRURGINĖS IR ORTOPEDINĖS LIGOS
2435 WEST 69th STREET
Telefonas: REpublic 7-2290
VAL.: Šiokiadieniais nuo 10 val. iki 12 val. ryto ir nuo 5 val. iki 8 val. vak. Šeštadieniais nuo 10 val. iki 12 val. ryto.

Tel. offiso CLliffside 4-2896
Res. LAfayette 3-1172
DR. P. STRIMAITIS
GYDYTOAS IR CHIRURGAS
1724 West 47th Street
(kampas 47 & Hermitage)
Priėmimo val. 2-4 ir 6-9 val. p. p. šešt. 2-6 v. p. p. išskyrus sekmadienius

Dr. Fl. Tallat-Kelpša
Dr. E. Tallat-Kelpša
GYDYTOJAI IR CHIRURGAI
MARQUETTE PARKO OFISAS:
2656 WEST 63rd STREET
(kampas Washtenaw ir 63rd St.)
Kasdien 3-5, išskyrus antr. ir ketv. Kasdien 6-8:30, išskyrus treč. ir šešt.
Tel.: PRospect 6-8548.
Cicero ofisas: 5002 West 16th Street.
Kasdien 6-8:30, antrad. ir ketv. 1-3, šeštadienį 11-1.
Telef.: TOwnhall 3-0959
Namų telef.: HEmlock 4-7080
Kitu laiku tik susitarus.

Telefonai: ofiso CLiffside 4-0253
Rezidencijos: YArds 7-6388
DR. A. Z. ŠAULYS
GYDYTOJA IR CHIRURGĖ
4645 S. ASHLAND AVE. (kmb. 211)
Pirm., Antr., Ketv. ir Penktad. 6:30—8:30 val. vak. Šeštadienį 2—4 v. p. p.

DR. VYT. TAURAS-TUPČIAUSKAS
GYDYTOJAS IR CHIRURGAS
(Bendra praktika ir spec. Moterų ligos)
2410 W. 51st St.
(antras namas nuo Western Ave.)
Ofiso ir rezid. telef. PRospect 8-1223
Ofiso val.: Pirm. 8—10 v. v. Antr., Treč. ir Penkt. 6—9 v. v. ir Ketv. ir Šešt. 2—4 v. p. p.
HARVARD MEDICAL BLDG.
334 W. 63rd St.
Tel. WEntworth 6-5577
Ofiso val.: Kasdien 2—4 val. p. p., išskyrus Ketv. ir Šešt. nuo 12—1 p. p.

Dr. V. P. Tumasonis sugrįžo. Ligonius priiminėja paskelbtomis valandomis.
DR. V. P. TUMASONIS
GYDYTOJAS IR CHIRURGAS
CHIRURGINĖS LIGOS
Ofiso telef.: HEmlock 4-2123
6255 SO. WESTERN AVENUE
Rezid. telef.: PRospect 6-8484
Val.: 2-4 po pietų ir 7-9 vak. Šetad. 2-4 po pietų. Treč. ir sekm. uždaryta.

Telef.: ofiso PRospect 6-9400
Rezid.: HEmlock 4-3851
Dr. Ona Vaškevičius
(VAŠKEVIČIŪTĖ)
GYDYTOJA - CHIRURGĖ
6560 SO. WESTERN AVE.
Val.: kasdien nuo 1-3 popiet ir nuo 6-8 val. vakaro; šeštad. 1-4 popiet; trečiad. ir kitu laiku tik susitarus.

Tel.: ofiso VI 2-1581, rez.: VI 2-0742
DR. V. VILEIŠIS
GYDYTOJAS IR CHIRURGAS
802 WEST 31st STREET
(kampas Halsted ir 31-os gatvių)
Priėmimo valandos: 2-4 ir 6-8 val.
Šeštadieniais 2-4 val. po pietų.
Sekmadieniais uždaryta.

Orthopedas - Protezistas
P. ŠILEIKIS
Kaulų fraktūroms įtvarai, Polio-Cerebral Palsy ir įvairioms vaikų bei suaugusiųjų deformacijoms pašalinti spec. Aparatai. Amputkojoms ir rankoms visų sistemų Protezai. Orthop. pėdos Plokštelės (Arch Supports). Moterims, vyrams ir vaikams įvairių tipų med. Bandažai ir t.t.
VAL.: 9—4 ir 6—8, Šeštadieniais 9—1
ORTHOPEDIJOS TECHNIKOS LABORATORIJA,
1911 W. 59th St., Chicago 36, Illinois
Tel.: PRospect 6-5084

KITATAUČIAI GYDYTOJAI

DR. CHARLES SEGAL
GYDYTOJAS IR CHIRURGAS
4740 So. Ashland Ave.
(2-ras aukštas)
Ofiso telefonas: YArds 7-0554
Jei neatsiliepia šaukite:
Rez. telef.: MIdway 3-2880
OFISO VALANDOS:
Nuo 10 iki 12 val. ryto, nuo 2 iki 4 val. po pietų ir nuo 7 iki 8:30 vakaro.

KALBĖS DR. P. GRIGAITIS

DR. P. GRIGAITIS

Šį sekmadienį "Naujienų" gegužinėje Liberty Grove kalbės "Naujienų" redaktorius Dr. P. Grigaitis.

IŠ CHICAGOS IR APYLINKIŲ

★

Nusikaltimų komitetas vėl dirba

Chicagos miesto tarybos nusikaltimų komitetas, vadinamas "9 didžiųjų komitetu", savo pirmame po suspendavimo panaikinimo darbo posėdyje numatė pirmiausia imtis smulkiai apklausinėti Gibbons. Jis yra buvęs uniformuotosios policijos viršininkas, kurį laiką atleistas iš pareigų, bet vėliau, kadangi esą neįrodyti jo nusikaltimai, buvo civilinės tarnybos komisijos vėl grąžintas į policijos kapitono vietą. Anksčiau Gibbons buvo atsisakęs nusikaltimų komitetui parodyti savo pajamų dokumentus, bet dabar, kai tokį reikalavimą palaikė Illinojaus aukščiausiasis teismas, jis sakosi, kad būsiąs laimingas galėdamas dokumentus pateikti komitetui.

Komiteto vyriausiasis patarėjas Cohen pareiškė, jog komitetas ieškosiąs stambiųjų žuvų, tirdamas Chicagos gengsterių bei gemblerių ir politikų broliavimąsi. Tačiau niekas nebūsiąs pakaltintas dalyko gerai neištyrus, nedavus kaltinamajai pusei pasiaiškinti.

Be tyrinėjimo policijos pajamų, komitetas taip pat aiškinsiąs narkotikų, didžiojo gemblingo, organizuotosios prostitucijos biznį ir tavernų nesilaikymą nustatyto prekybos laiko.

Nusitarė sumažinti atlyginimą

Studebaker Corp., Southt Bend., Ind., apie 6,000 darbininkų iš susirinkusių į mitingą 8,000 nutarė priimti korporacijos pasiūlymą sumažinti šios firmos auto darbininkų atlyginimą 15 nuošimčių. Anksčiau unijos vadai buvo sutikę su sumažinimu, bet paskui darbininkai savo susirinkime buvo tą susitarimą atmetę. Bet kai kompanija pareiškė, jog ji būsianti priversta bizį likviduoti, jei atlyginimas nebus sumažintas, pagaliau darbininkai pasiūlymą priėmė. Kompanijos vadai sakosi davę progą kompanijai laikytis auto varžybų rinkos biznyje.

Sakoma, kad Studebaker kompanijos varžybos pastaruoju laiku auto prekyvietėje buvusios sunkios. 1953 m. šios firmos automobilių krašte tebuvo parduota 4% visų parduotų automobilių, o šių metų pardavimas nukrito 1%.

Legiono pirmininkas pasipriešino

Illinojaus Amerikos Legiono uždarame posėdyje naujai išrinktas jo pirmininkas I. Breakstone smarkiai kritikavo legiono neamerikinės veiklos komisijos pirmininką E. Clamage už tai, kad buvo legiono suvažiavimui pasiūlyta ir priimta rezoliucija, kuria atsakoma legiona parama skautėms dėl tariamai jų globojamos antiamerikinės literatūros. Breakstone sakosi pats patikrinęs, jog argumentai, kuriais ši rezoliucija buvo remiama, nesą teisingi.

Blondinė banditė vėl pasirodė

Blondinė banditė, kurios veiklos nesigirdėjo kurį laiką, vėl pasirodė banko apiplėšime.

Ji įėjo su ginkluotu vyru į skolinimo bendrovę 7222 West North, Elmwood Park, kur sėdėjo 35 m. vedėjas Senow ir 24 metų kasininkė Hanley. Blondinė atstatė revolverį ir įsakė savo ginkluotajam "frentui" mesti į maišą pinigus iš seifo, kai Senow ir Hanley buvo priversti šį atidaryti. Policija sako, kad ji buvusi viso šio "projekto" bosas, o vyriškis tik vykdęs jos įsakymus. Po to abu pabėgo automobiliu, su pagrobtu $1,000.

Blondinė buvusi 5 pėdų 6 colių aukščio, svėrusi apie 125 svarus, o jos bendrininkas vyriškis 5 pėdų ir 9 colių aukščio, galėjęs sverti apie 185 svarus.

Pasipriešinsią komunistų propagandai

Sekmadienį prasidėsiančios Chicagoje "pasaulio bažnyčių tarybos" konferencijos vadai sakosi, jog jie pasipriešinsią bolševikinei propagandai šiame suvažiavime. Generalinis konferencijos sekretorius Dr. Vissert Hooft sako, kad konferencijoje maža teturėsią įtakos komunistinių kraštų delegatai, nes 95% oficialinių delegatų esą priešingi komunizmui.

JAV vyriausybė davė leidimą į šią konferenciją atvykti 11 delegatų iš Čekoslovakijos, Vengrijos ir Lenkijos.

Pažymėtina, jog nors buvo reikalauta, kad įvažiavimo reikalu prašymus delegatai paduotų jau iš anksto, — matyt, kad JAV vyriausybė galėtų turėti laiko patikrinti, kas jie per vieni, — delegatai iš už geležinės uždangos tų leidimų paprašė tik visai prieš kongresą.

Neskaitęs "Naujienų" —liūdėsi visą dieną.

CLASSIFIED ADVERTISEMENTS

HELP WANTED — FEMALE
Reikia Darbininkių

Modern 14 bed hospital in beautiful location in Northern Wisconsin has attractive vacancies for

REGISTERED GRADUATE NURSES

FOR GENERAL DUTY

Must be experienced or willing to acquire experience in operating room and / or delivery room.

- HOSPITALIZATION
- GOOD WORKING CONDITIONS
- PLEASANT ASSOCIATES

Conveniently situated 17 miles from Eagle River, 25 miles from Michigan Border.

Applicants must be graduates of accredited schools of nursing and licensed or eligible for license in the State of Wisconsin.

Write, giving full details of education and experience to:

SUPERINTENDENT, NORTHWOODS HOSPITAL
PHELPS, WISCONSIN

Į LIETUVIŠKĄ valgyklą reikalingos moterys arba merginos, indų plovėjos ir padavėjos. 3206 S. Halsted St.

REIKALINGA moteris, naujakurė, vakarais dirbti už baro. Kreiptis tavernon "Šaltinėlis", 3318 S. Halsted St. Telef.: VI 7-8561

SITUATION WANTED
Ieško Darbo

SENESNIO amžiaus moteris paiešką lengvo namų ruošos darbo ir kambario. Box 4592, Naujienos, 1739 South Halsted Street, Chicago 8, Ill.

HELP WANTED — MALE-FEMALE
Reikia Darbininkų ir Darbininkių

HIGH SCHOOL GRADUATES

Well established neighborhood firm has attractive vacancies for

2—CLERKS-TYPISTS—2
Steady

1 — ERRAND BOY — 1
Must have car.

Expenses paid. Steady

CAlumet 5-1100

HELP WANTED — MALE
Darbininkų Reikia

NEEDED IMMEDIATELY

INDUSTRIAL PAINTER
EXPERIENCED

MACHINE SHOP MEN
EXPERIENCED

Required to read blue prints.
Good working conditions
Pleasant associates

CAlumet 5-1100

AUTOMATIC SPRING COILER — SET UP MEN
Tiktai patyrusių.
Daug dirbama viršlaikio.
Švari, moderniška dirbtuvė.
3811 WEST LAKE ST.

REIKALINGAS vyras dirbti restorane. 3465 So. Morgan Street.

AUTOMATIC SPRING COILER SET-UP MAN
Tiktai patyrusio.
Daug dirbama viršlaikio.
Švari, moderniška dirbtuvė.
3811 WEST LAKE STREET

BUSINESS CHANCES
Biznio Progos

PARDUODAMA arba išnuomuojama valgykla (Grill) ant 41-mos ir Halsted, Stockyardų rajone. Pilnai įrengta, biznis dabar eina.
OAkland 4-3130.

PARDUODAMA naujai dekruota taverna su įrengimais. 4 kambariai užpakalyje tavernos.
3404 So. Morgan St.

GERAI einąs biznis, įvairus: vaisių, daržovių, delikatesų ir kitų valgomųjų prekių krautuvė. Biznio rajone.
Šaukit: LAwndale 2-9614

PARDUODAMA Self Service Food Mart (pačiam apsitarnauti krautuvė). Trumpos valandos. Sekmadieniais uždara. Daro nuo 13 iki 15 šimtų biznio savaitėje. Įkainuota pigiai.
Šaukti DAnube 6-1696

RESTORANAS. Lengvi valgiai. Prieinama kaina. 4706 So. Western Ave.

GROSERNĖ ir mėsos krautuvė. Kambariai užpakalyje. Puikus biznis. Modernūs įrengimai. Pilna prekių. Našlė turi parduoti. Įkainuota greitam pardavimui. 3225 So. Lituanica Ave. YArds 7-6009.

TAVERNA ir namas. Gerai įsteigtas biznis, fabrikų ir didelio judėjimo rajone. VIrginia 7-8245.

NORĖTUME pirkti ar nuomoti vakarinėje ar pietinėje miesto dalyje delikatesų krautuvę, su arba be namo. 4728 So. Maplewood Ave.
LAfayette 3-7406

HELP WANTED — FEMALE
Reikia Darbininkių

Modern 14 bed hospital in beautiful location in Northern Wisconsin has attractive vacancies for

REGISTERED GRADUATE NURSES

FOR GENERAL DUTY

Must be experienced or willing to acquire experience in operating room and / or delivery room.

- HOSPITALIZATION
- GOOD WORKING CONDITIONS
- PLEASANT ASSOCIATES

Conveniently situated 17 miles from Eagle River, 25 miles from Michigan Border.

Applicants must be graduates of accredited schools of nursing and licensed or eligible for license in the State of Wisconsin.

Write, giving full details of education and experience to:

SUPERINTENDENT, NORTHWOODS HOSPITAL
PHELPS, WISCONSIN

RENTING IN GENERAL
Nuomos

IŠNUOMOJAMAS vienas kambarys, apšildomas, prie 2 suaugusių žmonių, vyrui ar moteriai. Galima naudotis virtuve. 2931 So. Emerald Ave.

IŠNUOMOJAMAS miegamas kambarys vyrui. $4 į savaitę. Randasi arti 71st ir Campbell. Tel. WA 5-1085.

Į DIDELĮ ir gražų butą priimsime vyrą. Galima naudotis virtuve ir šaldytuvu. 18-ta kolonija. 2033 Canalport Ave. Po 6 val. tel. MOnroe 6-1749.

PIGIAI išnuomojamas kambarys pusamžiai moteriai. Šeimininkei nuobodu vienai gyventi. 1303 S. Kildare Ave.
LAwndale 2-0396

IŠNUOMOJAMI 2 kambariai (furnišiuoti arba ne), miegamasis ir gyvenamasis. Virtuvė ir maudynė sklepe. Gera vieta pavieniams, vedusių porai be vaikų arba ofisui. Teirautis penkt. ir šeštad. 4942 S. Western Ave.
WAlbrook 5-1321

IŠNUOMOJAMAS gražus kambarys vyrui. Galima gamintis valgį. PRospect 6-8962. 7224 S ROCKWELL ST.

IŠNUOMOJAMAS GRAŽUS kambarys tvarkingam vyrui. Karštas vanduo ir apšildymas. 706 W. 60th Place.
WEntworth 6-5163

RAMIAI šeimai be vaikų reikalingas 3 iki 5 kambarių butas. Pranešti:
REpublic 7-10294

IŠ VIENIŠUMO priimčiau porą pusdykiai. 5 kambarių butas. Puiki vieta, ramu. Daržas. Geras susisiekimas. Mrs. C. K., 148 Rockford Ave., Forest Park, Illinois.

IŠNUOMOJAMI 4 šviesūs kambariai iš kiemo. Be baldų, $40 rendos į mėnesį. 5411 Wentworth Ave.

RENDON kambarys, didelis, 5 dol. į savaitę. Virtuvę galima naudoti. Antras aukštas. 2904 So. Union Ave.

3½ KAMBARIŲ butas rimtai porai be vaikų, antrame aukšte, iš priekio. 6924 So. Western Ave. HE 4-7730.

IŠNUOMOJAMI vyrui ar moteriai 1-2 šviesūs, erdvūs, su atskiru įėjimu, kambariai. 5625 So. Maplewood Ave. Ten pat išnuomojamas ir garažas. Teiraukitės vietoje ar telefonu:
PRospect 8-1678

IŠNUOMOJAMAS kambarys su baldais naujame name. Vyrui ar porai. Su virtuvės privilegijomis.
Šaukite LUdlow 5-2583

IŠNUOMOJAMAS vienam asmeniui mažas butelis. Apšildomas ir apstatytas naujais baldais. Nebrangiai. Teirautis po 5 vakarais REpublic 7-10231
5940 South Wolcott Ave.

IŠNUOMOJAMAS vienas miegamasis kambarys. Šaukite: PRospect 6-1278

5310 SOUTH Campbell, 1½ bloko nuo Western Ave. ir ½ bloko nuo Gage Parko išnuomojamas kambarys. Šaukit po 5 val. vak. PRospect 6-1193

IŠNUOMOJAMI 2 kambariai vyrams, su maistu arba be. 3656 W. 69th St.
RE 5-3348

IŠNUOMOJAMI 6 kambariai (furnišiuoti arba ne) suaugusiai šeimai ar 3 viengungiams. 4109 So. Rockwell St. Apžiūrėti pirmad. nuo 11-7 v. p.p.

IŠNUOMOJAMAS 1 kambarys su valgiu arba be valgio. Galima pačiam pasigaminti. 6602 So. Fairfield Ave.

FURNITURE AND FIXTURES
Rakandai ir Įrengimai

LINOLEUM
Kamb. 12-15 uždengiamas už $19.95. PLASTIKOS sienai tile—Maudynė 4x7, 4 pėdų aukščio, įdedam už $77. MAUDYNĖS ĮRENGIMAI, 3 GABALŲ, idedame tiktai už $229.
BRABEC, HE 4-3200
Veltui apskaičiavimas.

PARDUODAMA viengula lova, komodė ir supama kėdė.
1047 W. 31st Place

Mokytojų problema

Mrs. N. Leonard, kuri yra National Congress of Parents and Teachers organizacijos pirmininkė, po pasaulinės mokytojų konferencijos Norvegijoje, kur dalyvavo 27 kraštų atstovai, atvyko į Chicagą tartis su organizacijos vadais, nes 700 Rush čia yra organizacijos vyriausioji būstinė.

Mrs. Leonard pažymi, jog išanos konferencijos matyti, kad visur pasauly mokytojų problema esanti ta pati: esą per maža mokytojų, o jiems per mažas temokamas atlyginimas. Tarptautinis kongresas Norvegijoje nutaręs, kad geriausias būdas šiai problemai spręsti esąs pakelti mokytojams atlyginimą ir jų "socialinę padėtį".

REAL ESTATE FOR SALE
Namai, Žemė — Pardavimui

Prieš pirkdami ar parduodami namus, atlankykite mus

KUTRA - NORKUS REALTY
2405 WEST 51st STREET
PRospect 6-7238 — RE 7-7321 (vak).
WAlbrook 5-5699 (vak).

NAMŲ! NAMŲ! NAMŲ!
Turiu per du šimtus pirkėjų, ieškančių namų Marquette Pk., Brighton Pk. ir Bridgeporte. Savininkai, jeigu norit greito ir sąžiningo patarnavimo, praneškit man! Atvažiuosiu, apžiūrėsiu ir greitai parduosiu Tamstų namą!

Arti St. Louis ir 61st Pl. kampo dėl skyrybų parduodamas mūrinis bungalow, perdirbtas į du atskirus butus—3 ir 5 kamb. Yra gražus. Abu butai tušti—galima tuoj pat užimti. Kaina tiktai $15,500.

Parduodamas mūrinis 2 butų geram stovyje namas su pusiau įrengtu butu rūsy. Centralinis apšildymas su stokeriu. Dvigubas garažas. Arti Ogden Parko, Laflin prie Marquette Road. Visa kaina tik $17,500.

P. LEONAS
F. H. HALVORSEN CO.
REAL ESTATE
3145 W. 63rd St. HEmlock 4-4300
Buto tel.: PR 8-0097

1) NAUJAS MEDINIS 2 butų, 5 ir 4 kambarių namas. Už vieno bloko nuo Cicero Ave. ir 87th St. Artimas užmiestis. Labai rami vieta. Tyras oras, graži gamta. Sklypas 60x70. $12,800.

2) BRIGHTON PARKE medinis 2 butų, 5 ir 6 kambarių naujai įrengtas namas su pelninga maisto krautuve ir visais gerais įtaisymais. 2 mašinų garažas. Kaina tik $20,000.

3) MARQUETTE PARKE arti Western ir 67th Ct., didelis gražus 4 butų mūro namas. 2 butai furnišiuoti. Po visu namu rūsys. 3 mašinų mūro garažas. Mėnesinės pajamos $423. Įmokėjimas apie $10,000. Savininkas duos morgičius.

K. JUKNIS
SHULMISTRAS REALTY CO.
4004 S. Archer Ave. LAfayette 3-6300

NAMŲ REMONTAS
(REMODELING)
Atlieku cemento, karpenterio, mūro ir kitus darbus. Iki $2,500 nereikia nieko įmokėti, o už didesnius darbus susitarsime.
Dirbu Chicagoje ir priemiesčiuose.

PETRAS POCIUS
6828 So. Maplewood Ave.
REpublic 7-1223

GENERAL CONTRACTOR
STANDARD BUILDERS, INC.
726 W. 18th Street, Chicago 16, Ill.
CHesapeake 3-1535
Lietuvių statybos bendrovė. Stato namus pardavimui, pagal užsakymus ir atlieka remonto darbus.

PARDUODU, einu ant pensijos. Namas pats išsimoka į 3½ metų. Pajamų $625.00 į mėn., o į metus $7,500. 11 perskyrų su baldais. Vienas fletas 3-jų kambarių, 6 po 2, ir 4 po 1 kambarį. Sinkos ir pečiai kiekviename kambaryje. Patys valosi. Geri žmonės gyvena, nėra pijokų. Geras susisiekimas, 63rd and Halsted apylinkėje. 6414 So. Lowe Ave..
Prižiūri Jasaitis.

APIE $2,000 ĮMOKĖTI
netoli 111 ir Pulaski. Naujas 4 kambarių namas, galima padidinti į 6 kambarius. Kabinetinė virtuvė, plytelių vonia. Kieto medžio grindys. Alyva arba gazu šildoma. Lotas 65 per 125. 3 blokai mokykla. $12,900 be rūsio. $13,900 su rūsiu.
PRescott 9-0872

2 AUKŠTŲ medinis namas, 2 butai po 5 kambarius. Cemento pamatai. Parduoda savininkas. 642 W. 43rd Pl.

2 PO KETURIS, medinis, sidingas; cyclone tvora, ekstra lotas. 4426 So. Rockwell St. YArds 7-6423.

PARDUODAMAS lotas 30x125 pėdų, 5417 So. Latrobe. Vienas blokas nuo katalikiškos bažnyčios ir mokyklos. Gatvė, šaligatviai, gazo ir elektros linija. Tiktai $1,300. REpublic 7-6051.
2435 West 67th Street

WIDOW must sell—2 flat brick—4 and 4 very large rooms, stove heat. On 52nd Place near Damen Ave. For appointment call: PRospect 6-5867 after 6 P. M.

3 AUKŠTŲ mūrinis namas. 5 butai. vienas 5 kamb. ir kiti po 4.
1002 West 18th Street

2 BUTŲ KATEDŽIUS, 4-2 KAMB. Arti 26-tos ir Sawyer. Autom. alyva šildymas, garažas. $7,600; įmokėti $2,000. Svoboda, 3739 W. 26th St.
LAwndale 1-7038

5 KAMBARIŲ pusiau užbaigtas cemento blokų namas. 5 akrai, užtvanka, miškas. Kaina $3,800. Savininkas R. L. Vigansky, Bridgman, Mich. Tel. New Troy HA 6-1854.

$17,500

5850 West Warwick
St. Pascal's parapija
Atdaras šeštadienį, sekmadienį 2-6
6 kambarių mūrinis, 3 miegamieji, dideli langai, erdvūs kambariai, plasteruotas porčius, garažas. 37½ pėdų sklypas, cyclone tvora.

MULBERRY 5-4580

MODERNUS 2 butų mūrinis, 4½ ir 4 kambariai. 2 karų garažas. Savininkas 7235 S. California. GR 6-4730.

REAL ESTATE FOR SALE
Namai, Žemė — Pardavimui

$3,000 ĮMOKĖTI už 7 kambarių mūrinę rezidenciją. Centrinis šildymas. 2 automobilių garažas. Kaina $11,600.

$3,000 ĮMOKĖTI už 2 medinius namus. 5 kamb. su centriniu šildymu ir beismontu ir 2 po 4 su beismontu. $180 pajamų. Kaina $11,300.

$6,000 ĮMOKĖTI už 2 butų vertingą mūrinį namą. Centrinis šildymas; 2 automobilių mūrinis garažas.

$20,000 ĮMOKĖTI už 9 butų (du po 7, 4 po penkis ir 3 po keturis) ,mūrinį namą Marquette Parke. Ekstra sklypas. Savininkas duoda paskolą.

KUTRA - NORKUS REALTY
2405 W. 51st Street. PRospect 6-7238
vak. REpublic 7-7321

VALGYKLA, seniai išdirbtas biznis, 31-ma ir So. Halsted Sts. Už geriausią pasiūlymą.

34-ta ir Lituanica, grosernė ir namas, 5 ir 6 kambariai; 4 karų garažas.

60-ta ir Campbell, 6 kambarių bungalow, 2 karų garažas. Savininkas išvažiuoja iš miesto.

66-ta ir Francisco, 3 butai, du po 3 ir vienas 6 kamb. Alyvos šiluma.

67-ta ir Maplewood, 6 kambarių rezidencija, gazu apšildoma.

PAUL M. SMITH & CO.
Vilkelis, Woidat, Puodžiunas
2935 West 71st Street
HEmlock 4-0680

MARQUETTE Parke medinis, 3 flatų, kaina $16,500.

Siuvyklai ir Cleaners, su 4 kambariais, mūrinis. Gage Parke.

Mūrinis 4½ bungalow, 2 automobilių mūro garažas. Kaina $9,500.

Du lotai, krautuvė ir 3 flatai, ant Kedzie. Kaina $17,500.

Trijų flatų medinis, prie 45-tos ir Western. Kaina $12,500.

Du flatai po 4 kambarius, 46-ta ir California Ave.

NORVILLE REALTY
5835 So. Artesian. WAlbrook 5-1953

RETOS PROGOS

1) Liuksusinis akmens plytų naujas, 3 metų ranch tipo namas su dvigubu garažu ant pusės akro sklypo. Kilimai nuo sienos iki sienos, užuolaidos, elektrinė virimo krosnis. Savininkas išsikelia į ūkį.

2) Roselande 2 aukštų namas su garažu. Vartotų automobilių biznis ir karų taisymo dirbtuvė. Parduoda dėl senatvės.

P. STANKOVIČIUS
REAL ESTATE IR
INSURANCE BROKERIS
LIETUVIŲ AUDITORIJA
3133 SO. HALSTED ST.
Phone DAnube 6-2793
Namų YArds 7-6818
Padeda pirkti-parduoti namus, ūkius, biznius. Parūpina paskolas, draudimus ir daro vertimus. Tvarko imigracijos dokumentus.
Ofisas atdaras 9—12 ir 4—7.

GATAVA KRAUSTYTIS
Nauja moderniška 5 didelių kambarių rezidencija prieš Marquette Parką, 35x125 pėdų lotas. Prie elevatoriaus. Galima apžiūrėti kasdieną.

2846 W. Marquette Road

2 AUKŠTŲ medinis namas, 5 kambariai apačioje, karšto vandens šiluma, 4 kamb. viršuje, patys gyventojai apšildo. 50 pėdų priekio. 2 karų garažas. 5322 So. Morgan St.

PARDUODAMAS 4 butų labai geras mūrinis namas 107 pėdų ilgio, du sklypai. Šildymas garu. 4 namai nuo katalikų bažnyčios ir 2 mokyklų. 2 butai laisvi, vienas visiškai atnaujintas.
1441 So. 50 Ave., Cicero, Ill.

GERAS bargenas. Parduodamas 7-nių kamb. bungalow, 6 kamb. apačioje, 1 viškose. 7231 So. Western. Matykite savininką: 3474 Archer Ave.

BRIČPORTE
PIGIAI
4 flatų mūrinis namas
po 4 kambarius—geroj vietoj,
bažnyčia—štorai ir busai.
Kaina $11,500.00
Šaukit telef.: TAylor 9-2733

PARDUODAMI 2 katedžiai. Furnasu šildomi, automatiškas vandens šildymas. Netoli lietuviškos bažnyčios.
Savininkas. HUmboldt 6-6692

3 AUKŠTŲ kampinis mūrinis namas. Garu alyva šildomas. 6 kambarių butas pirkėjui. Namas gerame stovyje. Pajamų 5,200 dol. Kaina $29,500.
7658 So. Union Ave. Savininkas,

PARDUODAMAS mūrinis namas, 6 flatai po 4 kambarius. Savininkas 2-me aukšte, iš kiemo užėjimas.
1047 W. 31st Place

9 KAMBARIŲ namas su maudyne. Garažas, vištininkas, klojimas, apie 1¾ akro sklypas. Mrs. Dolores Thomas, Grand March, Wisconsin.

3653 WEST 58th PLACE
5 kambarių mūrinis namas, gerame stovyje. 2 karų garažas. Po visu namu beismontas. Gražiai sutvarkytas. Puiki apylinkė. $3,000 įmokėti.
Tel.: GArden 4-2767

BY OWNER — 2½ year old, 4-room expandable brick Cape Cod, carpeting, knotty pine recreation room with bar. Aluminum storms, screens. Cyclone fence. Patio, side drive. Many extras. LUdlow 5-2360.
6852 SO. KOSTNER

PARDUODAMAS medinis namas, du po 4 kambarius. Naujai ištaisytas.
4250 So. Maplewood Ave.

5 KAMBARIŲ namas. Šildomas alyva. Pigus užlaikymas. Kaina $12,750. Savininkas. 5020 No. Paulina St.

REAL ESTATE FOR SALE
Namai, Žemė — Pardavimui

MŪRINIS, gerame stovyje, su rūsiu. 6 butai po 5 kambarius, centrinis šildymas alyva. $470 pajamų į mėnesį. Kaina $38,700.

Naujutėlaitis 5 kambarių bungalow Gage Parke. Centralinis šildymas. Garažas. Graži apylinkė. Kaina $16,200

SKUBIAI IEŠKOMA PIRKTI
1) 2 butų mūrinį Marquette Parke.
2) 4 ar daugiau butų į vakarus nuo Western Ave. Gali būti ir senesnis.
3) 2 butų Šv. Kryžiaus parapijoje.

VENTA REAL ESTATE
4409 So. Fairfield. LAfayette 3-3881, jeigu neatsako BIshop 7-6396

4 BUTŲ mūrinis namas, 3 po 5 ir 3 kambarių angliškam beismonte apartmentas. Nauji porčiai, automatiškas alyva šildymas, 3 karų mūro garažas su mažu ofisu viršuje. Siūlyti. Šaukti savininką: FR 6-4489.

SAVININKAS parduoda 6 kambarių bungalow. 3 miegamieji, čerpių maudynė, virtuvė. Po visu namu beismontas. 2 automobilių garažas. Alyva šildymas. $14,500. FIllmore 4-7566.

MŪRO ir medžio namas, 2 butai po 5 kambarius. Garažas. Vidus atnaujintas. Kaina prieinama. 2305 S. Kolin Ave. STanley 8-1213.

FARMS FOR SALE
Ūkiai Pardavimui

FARMOS, NAMAI ir biznio progos. Įvairaus didumo ir kainų. Rašykite dėl sąrašo. Decker Realty Service, Inc., Paw Paw, Michigan.

PARDUODAMA 80 akrų geros žemės ir namai. 8 galvijai ir visos naujos mašinos. 90 mylių nuo Chicagos. Platesnių žinių kreipkitės į Geo. M. Baker, 221 S. 6 St. Plymouth, Ind. Phone 4341. Rašykite angliškai.

PARDUODAMAS ARBA MAINOMAS Wisconsine moderniškas 40 akrų pieno ūkis. Gyvuliai, javai, mašinos. Teirautis: Albert Zelenka, 2533 South Sawyer, Chicago. BIshop 7-4237.

PARDUODAMI 5 akrai, 14 kambarių moderniškas namas, visi elektros įrengimai. Puiki vieta, 2 automobilių garažas. Parduosiu su nuostoliais už $19,000. Prie M 60, tarp New Buffalo ir Three Oaks. Mrs. M. Skalecki, R. 2, Box 610, New Buffalo, Michigan.

360 AKRŲ žemės, pusė dirbamos, likusi statybinio miško ir geros ganyklos. Su gyvuliais ir visomis ūkio mašinomis. Pardavimo priežastis senatvė. Dėl informacijų kreipkitės pas savininką AUGUST NAUJOK, Route 3, Bellevue, Mich. arba skambinkite CRawford 7-4179.

240 AKRŲ ūkis, 2 namai po 5 kambarius. 18 šulų klojimas, tvartas, 12 veislinių kiaulių, pastogė mašinoms, elektra, telefonas, paštas, pieno išvežiojimas. J. F. McCool, Medaryville, Indiana.

145 AKRŲ farma. ¾ mylios gražios Current River paupio. 130 akrų dirbamos žemės, 80 lygumos. Beveik naujas moderniškas namas, 5 kambariai apačioje, 2 viršuje. Jet vandens sistema, karšto vandens tankas, naujas $2,000 svirnas, didelis klojimas, įrankiams pastogė, kiaulių tvartai, vištininkas, naujos tvoros, gražūs daržai. Virš $11,000 vertės naujų įrankių, baldų. Viskas paliekama dėl mirties. Kaina $30,000.

JOS. ARCHAMBEAU,
Route 3, Doniphan, Mo.

80 AKRŲ, 40 grynos žemės, 40 gero miško. 6 mylios nuo miesto. Geri keliai. 5 kambarių namas, elektra, telefonas, nauja pieninė bei kiti pastatai. Farmall A traktorius ir kitos mašinos. $6,500. Steve J. Chmela, Rt. 1, Box 134, Marinette, Wisconsin.

128 AKRŲ farma, siekianti ežerą. Lygi žemė. Moderniškas 10 kambarių namas, automat. alyva šildymas. Dvigubas garažas. 95 akrai dirbamos žemės. Maude Hayes, Chetek, Wis.

160 AKRŲ ŪKIS
Baldwin prekybos srityje. 100 akrų kultivuojama ir 30 priedo dirbamos. Labai geras 34x72 apvalus su stogu kluonas. Geras 8 kambarių namas. Taip pat daržinė, vištininkas ir kiti pastatai. Gera juoda žemė. Tikras bargenas, tiktai $10,000.
Apie pusę įmokėjus užteks.

Matykite

HATHAWAY AGENCY
Hammond, Wisconsin

MISCELLANEOUS
Įvairūs Dalykai

JONAS CONRAD
TUCK POINTING BIZNYJE
Atnaujina pasenusį namą, pripildo lietaus išplautus plytų tarpus. Taiso kaminus ir apie langų rėmus. Daugelio metų patyrimas darbe. Reikalui esant, kreipkitės į lietavį — J. CONRAD, 5242 S. Artesian Ave. GRovehill 6-4177

TAISAU skalbiamas mašinas, dulkių valytuvus ir šaldytuvus.
2117 So. Halsted St. HA 1-1038.

IŠLIPDOM SIENAS popieriais, pentuojam iš vidaus ir iš lauko. Geras darbas, pigi kaina. Vakarais šaukite Stanley LIvingston 8-4650.

Prie "Naujienų" kai priprasi—darbą, žinią, —viską rasi.