ORAS
Kiek debesuota, naktį lietus ....
Saulė teka 5:56, leidžiasi 7:55.

NAUJIENOS
THE LITHUANIAN DAILY NEWS

The First and Greatest Lithuanian Daily in America
NAUJIENOS
The Lithuanian Daily News
Published by The Lithuanian News Publishing Co., Inc.
1739 So. Halsted St., Chicago 8, Ill.
HAymarket 1-6100
Over One Million Lithuanians In The United States

VOL. XLI Kaina 5c Chicago 8, Ill. Pirmadienis, Rugpiūčio-August, 16 d., 1954 m. Price 5c 192

MIDWEST INTER-LIBRARY CENTER CHICAGO
Midwest Inter. Library Center Gr.
5721 Cottage Grove Ave

8 TAUTU KONFERENCIJA AZIJOS REIKALAIS

DOKUMENTAI, KURIE LIEČIA LIETUVĄ

Vokiečiai norėjo įvelti Lietuvą į karą su Lenkija

Neseniai pasirodė Vokietijos užsienio politikos 1918—1945 m. laikotarpio dokumentų rinkinio (Documents on German Foreign Policy 1918—1945, Department of State, publication 5436) aštuntasis tomas, kuriame paskelbti Vokietijos Užs. Reik. Ministerijos 1939 m. rugsėjo 4 d. ir 1940 m. kovo 18 d. laikotarpio dokumentai. Šiame tome daugiausia dokumentų liečiančių Vokietijos ir Sovietų Sąjungos santykius naujoje tų laikų draugiškumo politikos dvasioje dalinantis ir pasidalinus Lenkiją, Baltijos valstybes ir užpuolus Suomiją.

Kaip jau žinome, į Vakarų Sąjungininkų rankas pateko visi Vokietijos Užsienių Reikalų Ministerijos 1867—1945 metų laikotarpio dokumentai, bet J. A. Valstybių ir Anglijos, prie kurių vėliau prisidėjo ir Prancūzija, buvo nutarta išleisti dokumentus, liečiančius tik 1918—1945 metų laikotarpį.

Iš paskelbtų dokumentų išryškėja Lietuvos neutralumo politika ir Vokietijos bandymas ją įvelti į karą su Lenkija, pasinaudojant proga atgauti Vilnių. Štai įdomesnieji dokumentai:

Dokumentas Nr. 36: 1939 m. rugsėjo 9 d. 2:45 val. min. Schmidt perdavė telefonu Vok. Užs. R. M-jai, kad Užs. R. ministras (Ribbentrop) pasitaręs su Fuehreriu nutarė pavesti Vokietijos Karo Attache Kaune Justui pazonduoti Vilniaus klausimą su Lietuvos kariuomenės vadais. Tuo pat metu min. Zechlin įpareigotas kontaktuoti šiam klausimui palankiuosius Lietuvos vyriausybės narius.

Dok. Nr. 41: Kleist (Rytų Europos U. R. M-joj specialistas) savo raporte rašo, kad rugsėjo 9 d. vakare jis aplankė min. Škirpą ir pasisakė atnešęs žemėlapį, kurį jam anksčiau Škirpa buvo įteikęs, bet prieš grąžindamas prašė paaiškinti, kas esąs to sumanytojas. Škirpa atsakęs, kad jis savo vyriausybę telegrama ir telefonu raginęs tuojau pulti su šūkiu: "Lauk Želigowskio gauja iš Lietuvos sostinės". Škirpa laukiąs savo vyriausybės sprendimo ir manąs, kad jo pasiūlymą ji priimsianti. Šio dokumento kampe Ribbentropo įrašyta: "Škirpai buvo liepta pasakyti, kad Lietuva tuojau imtų Vilnių ir nieko daugiau".

Dok. Nr. 57: Kleist rašo rugsėjo 11 d. vakare aplankęs Škirpą ir ilgam pasikalbėjime išaiškinęs, kad Lietuvos pretenzijos pažymėtos jam įteiktam žemėlapyje turi būti skaitomos toli siekiančiomis ir kad esą abejonių, ar Lietuva galėtų užsibrėžtą tikslą pasiekti politiniu ir ypatingai kariniu atžvilgiu. Kada Škirpa su tam tikru susirūpinimu paklausęs, ar tai esą reikia suprasti, kad Lietuvos pretenzijos atmetamos, Kleist atsakęs: "Ne, visai ne, bet mano įsitikinimu Lietuvai būtų daug geriau savo žygį padalinti į dvi fazes: 1) Į Vilnių ir jo apylinkę nukreiptą karišką žygį, vadinas, į mažą objektą, kurio pasisekimas būtų 100 nuošimčių užtikrintas. 2) Politinį žygį, kuriame Lietuva galėtų pareikšti savo pretenzijas pasitarimuose su Vokietija ir Sovietų Sąjunga".

Dok. Nr. 58: Vokietijos Įgal. Ministro Kaune Zechlino telegrama, kurioje jis praneša, kad po kelių bandymų Vok. Karo Attache vėl kalbėjęsis rugsėjo 13 d. rytą su Lietuvos kariuomenės vadu Raštikiu. Vilniaus klausimu Kariuomenės Vadas pasakęs, kad Lietuvos pretenzijos į šią teritoriją nesumažėjusios ir kad Lietuva Vilniaus sritį tiek juridiniu tiek etniniu požiūriu laiko savo teritorijos dalimi. Deja, Lietuva negalinti apsunkinti savo padėties atsisakydama neutralumo. Ta kryptimi į Lietuvą esą darančios spaudimą ir Anglija ir Prancūzja.

Dok. Nr. 65: Zechlinas praneša telegrama kalbėjęsis su ministeriu pirmininku Černium primindamas jam, kad artėjantis Lenkijos pakrikias būtinai reikalaująs skubaus nutarimo. Be to, pirmyn žygiuojantieji vokiečių kariuomenės daliniai gali greit užimti ir Vilniaus sritį. Černius panašiai kaip ir Raštikis pareiškęs, kad nors Lietuva ir laiko Vilniaus sritį Lenkijos okupuota, ji negali atsisakyti nuo neutralumo ir kad kariška akcija iš Lietuvos pusės šiuo metu nenumatoma. Zechlin'as telegramą užbaigia: "Ir toliau dėsiu pastangas paveikti vyriausybę".

Dok. Nr. 76: Schmidt rugsėjo 16 d. telegrafuoja iš Berlyno Zechlin'ui: "Užsienio Reik. Ministras liepia nebeliesti Vilniaus temos; prašau nebeatsakyti, jei tas klausimas būtų Lietuvos iškeltas, trumpai užbaigti bet kokį pasikalbėjimą tuo klausimu".

(Bus daugiau)

McCarthy mokesčių byla dar nebaigta

ŽINIA SPAUDOJ PASIRODĖ BE KOMISARO SUTIKIMO

WASHINGTONAS, D. C. — T. Coleman Andrews, federalinių mokesčių komisaras, painformavo spaudą, kad jis įsakė ištirti, kas iš jo įstaigos suteikė "Washington Star" laikraščiui žinią, apie senatoriaus McCarthy mokesčius.

Jis pats, T. C. Andrews, tokio sutikimo nedavęs, nes tai būtų prieš galiojančius nuostatus, kad visos mokesčių bylos, kol jos aiškinamos, turi būti laikomos paslapty.

"Washington Star" ketvirtadienį paskelbė, kad mokesčių inspektoriai nustatę, jog sen. McCarthy turįs sumokėti vyriausybes iždui dar $25,000. Mokesčių komisaras Andrews pareiškė, kad jam nesą dar žinoma, ar senatorius turi primokėti valdžiai, ar valdžia turi jam grąžinti, kaip kad McCarthy reikalauja. Tam ir esą uževsti tyrinėjimai.

Pats sen. McCarthy sako, kad ginčas eina dėl $30,000 pajamų, gautų iš jo rėmėjų komunistams demaskuoti. McCarthy tvirtina, kad už šias sumas, kurios buvo gautos ir išleistos minėtiems tikslams, mokesčiai neimami. Jei mokesčių tyrinėtojai paskelbs, kad jam reikia sumokėti papildomą mokesčių sumą, kaip kad vakar buvo tvirtinama "Washington Star", jis persiskųs į dar dvi aukštesnes mokesčių įstaigas ir į patį mokesčių teismą.

UNITED PRESS-NAUJIENŲ Radiophoto

Morokos riaušėse žuvo 70 žmonių. Mahgzen (vietos kariuomenė) susikovė su nuversto sultono Sidi Mohammed Ben Yousef partizanais Fez miesto siaurose gatvėse.

PROTESTANTŲ BAŽNYTININKŲ SUVAŽIAVIMAS

600 delegatų atstovauja 170 milijonų žmonių

CHICAGO. — Vakar, sekmadienį, Chicagos priemiestyje Evanstone prasidėjo protestantų ir ortodoksų bažnyčių atstovų suvažiavimas, oficialiai vadinamas Pasaulio Bažnyčių Tarybos (World Council of Churches) suvažiavimu. Suvažiavime dalyvauja 600 delegatų, kurie atstovauja apie 170 milijonų tikinčiųjų iš šalių, esančių šiapus ir anapus geležinės uždangos.

Šis suvažiavimas, kuris dėl savo plačios apimties laikomas svarbiausiu arba bent vienu svarbiausių bažnytinių įvykių po reformacijos, svarstys ne tik religinius, bet ir politinius, socialinius bei rasinius klausimus. Rengėjų pareiškimais, šie klausimai sudarys bene svarbiausią posėdžių programą, nes dabartinis pasaulio susiskaldymas į Rytus ir Vakarus bei ryšium su tuo iškilę pažiūrų skirtumai turi didelės įtakos ir bažnytiniame gyvenime. Pažymėtina, kad suvažiavime dalyvauja apie 10 atstovų iš anapus geležinės uždangos. Komunistinių kraštų dalyvaujančiomis įžymybėmis laikomi Vengrijos reformatų bažnyčios atstovas vysk. John Peter, kuris savo laiku buvo kaltinamas bendradarbiavimu su komunistų saugumu ir Pragos universiteto žymus teologas Dr. Josef L. Hromadka.

Šio suvažiavimo reikšmė tuo didesnė, kad jame atstovaujamos beveik visos krikščioniškos pasaulio bažnyčios, išskyrus katalikų. Ankstyvesniuose tarybos posėdžiuose stebėtojų teisėmis dalyvaudavo ir katalikai, bet šiame suvažiavime katalikai dalyvauti atsisakė, pareikšdami, kad tikroji bažnyčia yra tik jų ir kad jie neturi reikalo dėtis su kreivatikiais.

Aukštieji Pasaulio Bažnyčių Tarybos pareigūnai pareiškė, kad suvažiavimo eigai neturės įtakos jokia valstybė ar politinė grupė. Visi reikalai bus svarstomi, remiantis tikėjimo pagrindais ir bažnyčių suartinimo idėja.

Šios savaitės ketvirtadienį suvažiavime kalbės JAV prezidentas Eisenhoweris, o penktadienį — Jungtinių Tautų generalinis sekretorius Dag Hammarskjold. Lebanono atstovas JAV Charles Malik padarys reikšmingą pranešimą Azijos ir Afrikos klausimais.

Suvažiavimas tęsis 17 dienų. Sesijos vyks Northwestern universitete. Ryšium su suvažiavimo atidarymu didelės iškilmės įvyko vakar Soldier Fielde.

Rezignavo trys Prancūzijos ministeriai

PARYŽIUS. — Premjeras Mendes-France gavo ministerių kabineto ir prezidento Coty sutikimą siekti pakeitimo Europos bendruomenės gynybos sutarty. Savo planą premjeras išdėstys parlamentui šio mėnesio 28 d.

Tačiau ministerių kabinete susilaukė premjeras Mendes-France ir opozicijos. De Gaulle'o šalininkai griežtai pasipriešino pasiūlymui ir iš kabineto pasitraukė. Rezignavo šie ministeriai: gen. Pierre Koenig, gynybos ministeris; Jacgues Chaban Delmas, viešųjų darbų ministeris, ir Maurice Lamaire, atstatymo ministeris. Be to, laukiama, kad rezignuos ir nepriklausomiems respublikonams priklausą du ministeriai.

Premjero Mendes-France siūlomas planas bus tuoj įteiktas Vakarų Vokietijai, Italijai, Belgijai, Olandijai ir Liuksemburgui, kad tos valstybės galėtų tinkamai su proponuojamomis pakaitomis susipažinti.

Sakoma, kad premjeras Mendes-France siūląs net 17 pakaitų, kurios liečia sutartį. Svarbiausios tų pakaitų esančios tokios: jei Anglija ir Amerika ištraukia savo kariuomenę iš Europos, tai Europos bendruomenės gynybos sutartis automatiškai pasinaikina. Jokiu atveju vokiečių kariai neprivalo būti Prancūzijos teritorijoj. Tai reiškia, jog vokiečių 12 divizijų turės pasilikti Reino ir Elbės upių srity. Vakarų ir Rytų Vokietijai susivienijus, sutartis nebegalioja. Prancūzai nevaržomai galės savo kariuomenę siųsti į kolonijas. Sutarties terminas galios 20 metų, vietoje 50, kaip dabar numatoma.

Studebaker nupigins automobilius

SOUTH BEND. Ind. — Studebaker automobilių korporacija, kurios darbininkai prieš kelias dienas sutiko priimti atlyginimo nukapojimą (gaus 14 centų mažiau per valandą), paskelbė, jog 1955 m. automobiliams ji sumažins kainas: pardavinės maždaug $100 pigiau nei iki šiol.

Nupiginusi automobilių kainas, Studebaker korporacija tikisi atlaikyti konkurenciją su didžiosiomis automobilių korporacijomis, kurios vis labiau ir labiau įsigali ir mažesnes automobilių korporacijas pradeda iš biznio išstumti.

Anders teberagina kovoti už Vilnių

LONDONAS (LAIC). — "Orezl Bialy" liepos 24 d. numery atpasakoja gen. W. Anders kalbą, kuria jis pasakė Hodgemoor, netoli Londono, lenkų skautų stovyklos atidarymo proga.

Savo kalboj Andersas ragino ten susirinkusius lenkus kovoti už vadinamas atgautas žemes, kurių ribą sudaro Oderis ir Neisė. Bet kartu pridūrė, kad lenkai taip pat kovosią už Vilnių ir Lvovą.

Tačiau pats lenkų ekstremistų vadas, matyt, jaučia jog tokioms lenkų pretenizjoms jie nedaug gali tikėtis pritarimo iš Vakarų politinių sluogsnių, tad nepasigailėjo nepalankaus žodžio tiems anglų ir amerikiečių politikams, kuriems "trumparegiškumas" neleidžisą matyti, jog nuo Lenkijos laisvės priklausanti ir visų Europos kraštų laisvė, lyg be Ukrainos ir Lietuvos žemių Lenkija negalėtų būti alisva.

Andersui ir lietuviai gali pasakyti tą patį, ką ukrainiečių "Svoboda" neseniai pasakė dėl Związek Zeim Poludniowo — Wschodnich tvirtinimo, jog Lvovas buvo ir yra lenkų miestas ir tursėiąs grįžti prie Lenkijos. Visa istorinė eiga ir istorijos pamokos nuteka nuo tų žmonių, kaip vanduo nuo lygaus akmens. Tačiau tokios lenkų utopistų kalbos tik kompromituoja paičus lenkus tarptautinėje plotmėje.

Padidino įsiskolinimo ribą

WASHINGTONAS. — Kongreso buvo nustatyta, kad JAV įsiskolinimas negali prašokti 275 bilijonų dolerių. Ta suma jau baigiama pasiekti. Kadangi vis dar nėra vilties biudžetą subalansuoti, tai prezidentas Eisenhoweris kreipėsi į Kongresą, prašydamas įsiskolinimo sumą padidinti bent iki 285 bilijonų dolerių.

Atstovų butas su prezidento pageidavimu jau buvo sutikęs, tačiau senate tam pasipriešinta. Pagaliau buvo priimtas senatoriaus Byrd pasiūlymas įsiskolinimo sumą padidinti dar 6 bilijonais dolerių.

AZIJOS TAUTOS BURIASI PRIEŠ KOMUNIZMĄ

Raudonoji Kinija graso Indokinijos sutarties nutraukimu

LONDONAS. — Aštuonios valstybės pareiškė sutikimą dalyvauti pasitarime, kuris įvyks rugsėjo 6 d. Baguio mieste, Filipinuose, siekiant sukurti kolektyvinį pasipriešinimą komunizmo plitimui Azijoje. Sutiko dalyvauti: Jungtinės Amerikos Valstybės, Anglija, Prancūzija, Australija, Naujoji Zelandija, Siamas Filipinai ir Pakistanas.

Amerikos ir Anglijos pastangos įtraukti kitas Azijos valstybes į projektuojamą gynybos sąjungą kol kas neduoda vaisių. Indija, Burma, Ceilonas ir Indonezija nesiduoda prikalbamos net į konferenciją. Vienas pagrindinių Baguio pasitarimų tikslų bus nustatyti liniją, kuri apribotų komunizmo plitimą Azijoje.

Identiškame pareiškime Amerika ir Anglija sako, kad remiantis Jungtinių Tautų Chartos principais, reikia sutvirtinti taiką Pietų Azijoje ir pietų vakarų Pacifike. Dabartinė sutuacija reikalauja sudaryti kolektyvinę saugumo sutartį, kuri įgalintų sustabdyti komunizmo plitimą Azijoje.

Raudonoji Kinija šiaušiasi

Šis projektas jau —seniai buvo svarstomas Amerikos vyriausybės. Jau š. m. balandžio mėnesį valstybės sekretorius Dulles yra nusakęs jo reikšmę ir būtinumą. Šiandien jis pradedamas realizuoti, nežiūrint griežtų raudonosios Kinijos premjero Chou En-lai pareiškimų, kad kuriai nors valstybei, kuri tiesiogiai dalyvauja Indokinijos sutartyje, įsijungus į "agresyviosios Amerikos" organizuojamą Azijoje antikomunistinį tautų paktą, Indokinijos sutarties įgyvendinimas gali būti sutrukdytas.

Savo pareiškimuose Chou En-lai atakuoja dažniausia Ameriką, kuri trukdo jo siekimus Formozoje. Jis nevengia pabrėžti, kad vienas svarbiausių Kinijos tikslų yra Formozos įjungimas į raudonųjų teritoriją.

Pasitarimų pobūdis

Rugsėjo 6 d. įvyksianti aštuonių valstybių konferencija Azijos gynybos reikalais nenumato kviesti Vietnamo, Laos ir Kambodijos nei projektuojamo pakto nariais nei stebėtojais. Kol kas nenumatoma kviesti nei Japonijos, Pietų Korėjos ar tautinės Kinijos. Kiekvieno naujo nario priėmimas turės būti nubalsuojamas. Pakistanas pareiškė, kad jo dalyvavimas konferencijoje nebūtinai turi reikšti sutikimą dalyvauti projektuojamame pakte.

Vilkai – barbarinio amžiaus pranašai?

Montgomery Advertiser praneša, kad Lenkijoj vis labiau pradeda siausti vilkai. Tik dviejuose rytiniuose apskričiuose jie papiovę apie 1,000 avių ir 500 stirnų. Vilkai jau tiek įsidrąsinę, kad jų staugimas buvęs jau girdimas net Varšuvos priemiesčiuose.

Ryšium su tuo vilkų siautėjimu laikraštis pastebi, kad jie yra ne kas kita, kaip barbarinio amžiaus pranašai. Istorikai, kalbėdami apie civiliazcijos smukimą ar jai grėsmę ankstesniais laikais, yra konstatavę, kad tai paprastai lydi plėšriųjų žvėrių siautėjimas. Suvargę ir prislėgti gyventojai, kurie ir gyvi tokiais katastrofiškais laikais išlieka, nebepajėgia su vilkais ir kitais plėšriaisiais žvėrimis kovoti.

Vilkų įsiveržimą į šį režimą laikraštis sieja su didelės gyventojų dalies išnaikinimu Baltijos kraštuose ir Rytų Prūsijoj. Šie tankiai apgyventi plotai anksčiau nesudarė sąlygų vilkams veistis ar čia įsikurti iš kitur atklydusiems. Dabar žymiai sumažėjus gyventojų skaičiui, jie pradėję siausti seniai jau negirdėtu mastu.

Tenka manyti, kad tie vilkai čia bus daugiausia iš Rusijos plotų atklydę. Pati Sovietų spauda ne kartą yra pranešusi, jog kai kurios Rusijos srityse tiek jų privisę, kad su jais kovoti buvę pasiųsti net lėktuvai.

Užgyrė socialinės apsaugos įstatymą

WASHINGTONAS. — Penktadienį senatas didele dauguma balsų priėmė prezidento Eisenhowerio programą, pagal kurią praplečiamas socialinės apsaugos įstatymas. Tas įstatymas praplečiamas ta prasme, kad į socialinės apsaugos sistemą bus įtraukti dar keli milijonai žmonių (apytikriai — 6,700,000).

Pagal naująjį įstatymą ne tik padidinamas skaičius žmonių, kurie galės naudotis socialine apsauga (vadinasi, sulaukę 65 metų amžiaus galės gauti senatvės pensiją), bet taip pat padidinama ir pensija. Mažiausia senatvės pensija iki šiol buvo $25 per mėnesį; ji padidinama iki $30. Didžiausia pensija buvo $85, dabar bus $108.50 per mėnesį.

Prezidentas siūlė į socialinės apsaugos sistemą įtraukti ir gydytojus, tačiau senatas su tuo nesutiko. Tokiu būdu gydytojams nereikės socialinės apsaugos mokesčių mokėti ir, pats savaime suprantama, jie negalės ir senatvės pensijos gauti.

Mažiau pagamino automobilių

DETROITAS. — Pereitą savaitę buvo pagaminta mažiau automobilių ir sunkvežimių, negu bet kurią kitą savaitę šiais metais. Automobilių pagaminta 99,390, o sunkvežimių — 16,-114. Prieš tris savaites vienos savaitės būvy automobilių buvo pagaminta 128,946, o sunkvežimių — 25,168.

Geležinkeliečiam pakėlė atlyginimą

NEW YORK. — Lokomotyvų inžinierių brolijos nariams pakėlė atlyginimą: pridėjo 5 centus valandai.

Algų pakėlimo klausimą svarsspeciali arbitracijos taryba, susidedanti iš šešių narių.

Minėtai brolijai priklauso 80,-000 narių. Brolijos vadovybė reikalavo žymiai didesnio pakėlimo, būtent 22½ cento per valandą.

Winnipeg, Manitoba

Vysk. Brizgio vizitas

Jau prieš gerą porą savaičių Winnipego lietuviai katalikai turėjo didelį svečią. Čia lankėsi vyskupas Brizgys su dviem kunigais palydovais iš Chicagos. Bažnytėlėje, kuri yra įrengta statomosios bažnyčios rūsyje, įvyko vyskupo sutiktuvės, kitą dieną iškilmingos pamaldos ir bendri parapijos pietūs. Gerb. svečiui privatūs pietūs, be to, buvo surengti pas liet. biznierių Jurgį Janušką.

Teko dalyvauti vyskupo sutiktuvėse, per kurias gerb. svečias pasakė labai patriotišką ir giliai morališką prakalbą. Iš šios pusės vyskupas Brizgys padarė įspūdį, kaip gilus patriotas lietuvis, geras savo "avinyčios" šeimininkas ir savo pareigų vykdytojas bei stipri jėga atskiriems individumams, šeimoms ir bendrai lietuvių bendruomenei dvasiniai sustiprinti.

Kita pusė, kur jis lietė grynai religinės praktikos bei misijos uždavinius, buvo kiek skirtinga. Pav. jis keldamas Šv. Marijos metų svarbą ir skatindamas Jai melstis, pabrėžė, kaip ypatingą išimtį bei privilegiją lietuvių tautai tą faktą, kad Vatikanas Lietuvą yra pašventinęs kaip Marijos Žemę, ir tai esanti garantija šviesios ateities viltims. Bet kai pagalvoji, tai Vatikanas nėra jau tokią naujieną padaręs. Savo laiku gi pačių lietuvių tautos žudikų, vokiečių kryžiuočių lizdas turėjo tą pačią "privilegiją" ir jų tvirtovė buvo pakrikštyta Marijos Pilies (Marienburg) vardu... Pati Amerika turi visą valstiją, Maryland, o ar ten matyt bent koks skirtumas?

Antra, tai ta kampanija už daugiau kunigų gaminimą. Vysk. Brizgys pareiškė, kad Lietuvai atgavus laisvę, ten bus reikalinga tiek daug kunigų, kad visi esą tremtyje kunigai bus atšaukti, ir todėl kanadiečiai gali likti be kunigų... Bet jis minėjo ir dar kitokią lietuvių laukiančią pareigą, būtent, lietuviams teksią katalikinti visą Rusiją ir net Latviją ir Baltgudiją!

Kad paskutinis Rusijos patriarchas prieš mirdamas slapta išsiuntęs Romos popiežiui laišką, prašydamas, kad, Rusijai išsivadavus iš komunizmo vergijos ir rusų tautai atsiverčiant į katalikybę, popiežius misionieriais į Rusiją skirtų ne ką kita, tik lietuvius, nes lietuviai, kaip jis patyręs, iš rusų nesistengsią paversti lietuvius, bet tik padaryti katalikus, — tai, gal būt, tvarkoje. Bet mes niekuomet negirdėjome, kad latviai ar baltgudžiai būtų panašiai prašę, kad lietuviai ir juos katalikintų! Taigi, toks pasišovimas misionieriauti, kur neprašomi, atrodo kvepia irridenta iš mūsų bažnyčios pusės... Bet reikia tikėti, kad tas lietuvių misionierių armijos rikiavimas prieš slavų ir baltų gentis pasiliks pačiame Winnipege ir tų "pagonų" ausų nepasieks.

—J. P.

Iš Utenos Klubo

Utenos Apskrities Draugiško Klubo susirinkimas buvo rugpiūčio 10 d. 8 v. v. Vengeliausko svetainėje.

Susirinkimą atidarė klubo pirmininkas J. Sherman, kuris pranešė liūdnų žinių, kad liepos mėnesį mirė du klubo nariai: Povilas Zurba ir Stanislovas Žilvitis, kurie buvo pagerbti susirinkimo vienos minutės tyla.

Nutarimų raštininko perskaitytas praeitojo susirinkimo protokolas buvo priimtas. Komisija pranešė, kad klubo gegužinė įvyksianti rugpiūčio 29 d. A. Bruzgulio sode.

Buvo nutarta išmokėti pomirtines ir už gėles Žurbai $50 ir Žilvičiui $50.

J. Y.

Juozas Švaistas

PETRAS ŠIRVOKAS

Įdomiausioji nuotykių knyga, tinkanti seniems ir jauniems. Geriausioji dovana draugams. 228 puslapių. Išleido Chicagos Lietuvių Literatūros Draugija. Kaina $2.75. Knygų pardavėjams nuolaida. Knygą galima gauti NAUJIENOSE. Pasiųsime paštu, kai čekis arba Money Orderis bus atsiųstas tokiu adresu:

NAUJIENOS
1739 So. Halsted Street,
Chicago 8, Illinois

LIETUVIŲ TAUPYMO IR SKOLINIMO BENDROVĖS

kuriose kiekvieno santaupos yra apdraustos iki $10,000.00, o namų paskolos duodamos lengvomis sąlygomis.

CHICAGO SAVINGS & LOAN ASSN.
6234 SOUTH WESTERN AVE. — CHICAGO 36, ILLINOIS

CRANE SAVINGS & LOAN ASSN.
2555 WEST 47th STREET — CHICAGO 32, ILLINOIS

DISTRICT SAVINGS & LOAN ASSN.
3430 SOUTH HALSTED STREET — CHICAGO 8, ILLINOIS

MIDLAND SAVINGS & LOAN ASSN.
4038 ARCHER AVENUE — CHICAGO 32, ILLINOIS

ST. ANTHONY SAVINGS & LOAN ASSN.
1447 SOUTH 49th COURT — CICERO 50, ILLINOIS

UNIVERSAL SAVINGS & LOAN ASSN.
1800 SOUTH HALSTED STREET — CHICAGO 8, ILLINOIS

LIETUVIŲ PREKYBOS NAMAI

Moderniškiausi baldai, 1954 metų modelio televizijos aparatai: ZENITH, MOTOROLA, WESTINGHOUSE, SYLVANIA ir daug kitų. Skalbiamos mašinos, šaldytuvai, gazo šildymui pečiai: SIEGLER, MOORE IR kiti. Radio aparatai, kilimai, spyruokliai, matracai ir visa, kas tik reikalinga namų įrengimams.

Lengvi išmokėjimai sekmadieniais jokių taksų.

FURNITURE CENTER INC.

Įmonės vedėjas JUSTAS LIEPONIS

3222-24-26 So. Halsted Str. — VIctory 2-4226

Įmonė atidaryta: Pirm., Ketv. 9-9:30 Kitomis dien. 9-6. Sekm. 10-5 val.

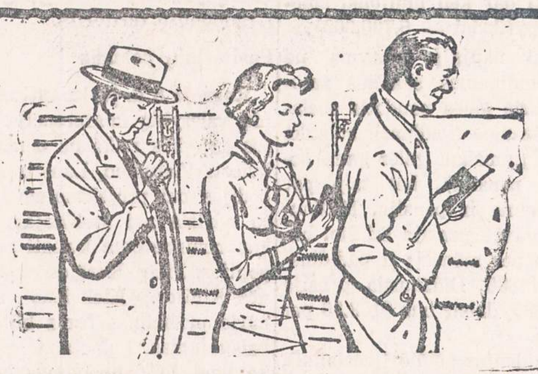

UŽEIKITE KIEKVIENĄ ALGOS DIENĄ!

Tiktai tie tikrai laimi taupymo programoje, kurie reguliariai pas mus ateina ir pasideda sutaupas savo apdraustose sąskaitose. Jūs taip pat laimėsite atidarydami taupymo sąskaitą ir taupydami reguliariai. Pabandykite tai tuojau. 3 procentai mokami nuo mėnesio 1 dienos už tas sutaupas, kurios į naujas ar jau turimas sąskaitas įnešamos ligi mėnesio 10 dienos. NEMOKAMA VIETA AUTOMOBILIAMS.

FEDERAL SAVINGS AND LOAN INSURANCE CORPORATION — SAFETY OF YOUR SAVINGS — INSURED UP TO $10,000

UNIVERSAL SAVINGS & LOAN ASSOCIATION

1800 So. Halsted Street — Chicago 8, Ill.
Telefonas: HAymarket 1-2028

VALANDOS: Pirmadieniais, antradieniais ir penktadieniais nuo 9 ryto iki 4 val. vakaro. Ketvirtadieniais nuo 9 ryto iki 8 vakaro. Trečiadieniais uždaryta. Šeštad. nuo 9 val. ryto iki 3 val. po pietų.

SEALY GOLDEN SLEEP SALE

Sealy places LARGEST ticking order ever made for single sale!

Giant purchase SLASHES mattress costs!

SAVE EXACTLY $20

Once-A-Year SALE! $39.95

Top quality $59.95 value!

These $59.95 Features for $20 less!

ADVERTISED IN LIFE

Thank Sealy foresight and Sealy planning for this sensational savings event! Months ago, at one of America's most famous textile mills, Sealy placed the largest order ever made by a mattress manufacturer for a single selling event! Naturally, this giant purchase reduced manufacturing costs . . . and Sealy passes the savings on to YOU! It's a spectacular once-a-year SALE of genuine $59.95-quality Sealy innerspring mattresses. So, come on! . . . Run! Do NOT walk! . . . to your favorite fine furniture or department store! Stake YOUR claim to that $20 saving NOW!

COPYRIGHT SEALY, INC. 1954

- SAME HIGH COIL COUNT!
- SAME FIRM BALANCE INNERSPRING CONSTRUCTION!
- SAME SAG-PROOF PRE-BUILT BORDERS FOR YEARS OF EXTRA WEAR!
- SAME DELUXE, DECORATOR-DESIGNED GOLDEN-GLOW COVERS!
- SAME MATCHING GOLDEN SLEEP BOX SPRING, JUST $39.95!

SOLTIS HOME APPLIANCES AND FURNITURE

2647 WEST 51st STREET
Tel. HEmlock 4 - 7095

OPEN MONDAY AND THURSDAY EVENINGS

30 METU SUKAKTIS

Chicago Savings and Loan Association mini pasėkmingo finansinio gyvenimo 30 metų sukaktį. Šia proga Chicago Savings per ateinančius šešis mėnesius, pradedant Liepos-July 1 diena, apdovanos puikia Ball-Point plunksna kiekvieną naują taupytoją ir kiekvieną seną taupytoją, padidinusį savo indėlius.. Be to, kiekvienas taupytojas dar gaus tikietą, kuriuo turės progos laimėti vieną iš 150 tableware setų: 25 Rogers Silver setų 8 asmenims ir 125 vėliausių ir gražiausių stainless steel setų 6 asmenims.

Chicago Savings per 30 metų finansinio gyvenimo visada išmokėjo taupytojams pilną taupomą sumą, mokėdama aukštesnį dividendą, negu dauguma kitų finansinių įstaigų. Už praeitus šešis mėnesius mes ir vėl išmokėjome 3% (3% per annum).

Chicago Savings kviečia lietuvius pasidėti savo sutaupytus pinigus į šią saugią ir tvirtą 14 milijonų įstaigą. Mūsų 30 metų saugaus ir pelningo patarnavimo lietuviams rekordas užtikrina indėlių saugumą ir geresnį dividendą. Be to, pas mus kiekvieno taupytojo pinigai yra apdrausti iki $10,000 by an Agency of the United States Government. Nėra saugesnės vietos taupomiems pinigams laikyti. Partrauksime jūsų pinigus iš kitur, jei atsinešite savo banko knygutę.

Šios įstaigos puikiai įrengtoj raštinėj teikiami sekantieji patarnavimai:

1.—Apdraustas taupymas
2.—Pirmų morgičių paskolos
3.—Pardavimas ir iškeitimas valstybės bonų
4.—Christmas Club Savings
5.—Vacation Savings Club
6.—Duodami Travelers Checks
7.—Notary Public
8.—American Express Money Orderiai,

Be to, kiekvienas taupytojas dar gali išsimainyti čekius, apmokėti gazo bei elektros bilas, nemokėdamas nieko už šiuos patarnavimus.

VALANDOS: Pirmadieniais nuo 12 iki 8 val. vakaro. Antradieniais ir Penktadieniais nuo 9 iki 4 valandos po pietų. Ketvirtadieniais nuo 9 iki 8 val. vakaro. Trečiadieniais uždaryta visą dieną. Šeštadieniais nuo 9 ryto iki 2 val. po pietų.

JOHN PAKEL, Prezidentas

CHICAGO SAVINCS and LOAN ASS'N

6234 So. Western Ave. — Telef.: GRovehill 6-7575

TELEVIZIJOS
RADIJO APARATAI
ELEKTROS REIKMENYS
VĖDINTUVAI - VĖSINTUVAI
TV BEI RADIJO LEMPOS
DALYS — BATERIJOS
APARATŲ SUTAISYMAS
dirbtuvėse ir namuose atliekamas patyrusių inžinierių. Sąžiningas ir geras patarnavimas garantuotas.

DAINA TELEVISION
sales-service
3130 S. Halsted, DAnube 6-6887

PETER AMERIO
Concrete Contractor

Plastering and Repairs
Experienced, reliable work
Chicago & Suburbs
Phone RAdcliffe 3-6017

Authorized Hudson Dealer
Since 1934
Ask for "Lee"

GLASNER BROS.
410 N. Burlington
FI 2-0514

LA GRANGE, ILLINOIS
Guaranted used autos

PIGIAI IR SAUGIAI
PERKRAUSTAU
BALDUS
VIETOJE IR IŠ TOLIAU
K. EIDUKONIS

Turiu naują didelį sunkvežimį, specialius įrankius ir apdraudas
6930 So. Talman, Chicago 29, Ill.
Tel. GRovehill 6-7096

A & Z
AUTO DAŽYMAS

Visa nauja ultra moderni dažymo dirbtuvė išpildanti —

UŽSAKOMUS AUTO DAŽYMO DARBUS TIK UŽ $49.50

Auto stiklai įdedami Tamstų mašinon Tamstoms belaukiant! Visas automobilio pataisų darbas — su kuzavo darbu imtinai.

Kreipkitės į A & Z norėdami geriausio darbo savo mašinai.

3525 North Harlem Ave.
Tel. SPring 7-6878

IŠ TOLI AR IŠ ARTI PIGIAI
PERKRAUSTAU
(MOVING)
BALDUS IR ĮVAIRIUS DAIKTUS.
Perkraustymas saugus, greitas ir tvarkingas. Viskas apdrausta.

ANTANAS VILIMAS
1841 So. California Ave.
CHICAGO, ILLINOIS
Telef.: ROckwell 2-2282

NERVINĖ

Alexander's Nervinė, kuri turėtų veikti nuo nervų ligų, yra mišinys stiprių ir brangiausių šaknų, žiedų, žievių ir žolių, ir tas mišinys padeda nuo visokių nervų suirimų, galvos skaudėjimų, kvaišimų. isterijos, rūpesčio, susikrimtimo, nemigos, karščiavimų, išgasčio, persidirbimo ir kitų nervinių negalavimų. Gerdamas tą mišinį, gauni maistą nervams. Šios gyduolės kainuoja $5.00 svaras. Už $2.00 prisiunčiame 5 uncijas. Į Kanadą $2.25.

ALEXANDER'S CO.
414 Broadway
South Boston 27, Mass.

SOPHIE BARCUS

RADIJO VALANDA

Iš Stoties W. G. E. S.
1390 kilocycles

Kasdien: Pirmadienį iki Penktadienio nuo 8:45 iki 9:30 ryto. Šeštadieniais nuo 8:30 iki 9:30 ryto.

Ir kas pirmadienį nuo 7:00 iki 8:00 valandos vakaro.

Sekmadienį 8:30—9:30 val. ryto iš stoties WOPA, 1490 kilocycles.

Tel.: HEmlock 4-2413
7121 SO. ROCKWELL ST.
Chicago 29, Illinois

Dr. Vytautas Tauras-Tupčiauskas

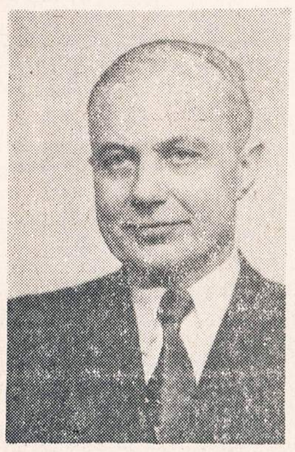

V. Tauras

Šiomis dienomis atidarė savo kabinetą Chicagoje, 2410 W. 51 Street, antras namas nuo Western, Dr. Vytautas Tauras-Tupčiauskas.

Dr. Tauras-Tupčiauskas gimė Lietuvoje, Kybartuose, 1906 m. spalio 14 d. Baigęs Vilkaviškio gimnaziją, studijavo mediciną V. D. Universitete, gaudamas Švietimo Ministerijos, o vėliau Krašto Apsaugos Ministerijos stipendijas.

1930 m. baigęs klausyti medicinos skyrių, buvo pašauktas atlikti karinės prievolės husarų mokomajame eskadrone ir vėliau Karo Mokyklon.

1932 m. išlaikė valstybinius egzaminus ir, kaip Krašto Apsaugos Ministerijos stipendininkas buvo paskirtas karo gydytoju į Dr. Jono Basanavičiaus Karo ligoninės chirurgijos skyrių, kur teko dirbti su A. A. Dr. pulk. žemguliu ir plk. Dr. J. Stasiūnu.

1933 m. buvo pakviestas Kauno Medicinos Fakulteto ruoštis histolcgijos katedros profesūrai. Sutikus buvo išrinktas V. D. Univ. katedros asistentu, tačiau Krašto Apsaugos Ministerijai nesutikus išleisti, kaipo krašto apsaugos stipendininko, šis nutarimas nebuvo įvykdytas ir 1933 m. Krašto Apsaugos Ministerijos buvo pasiųstas Italijon, Romon, aviacinės medicinos studijoms.

1934 m. medicinos studijas tęsė Paryžiuje, dirbdamas Val-De-Grace ligoninėje. Grįžęs Lietuvon, netrukus perėmė karo aviacijos vyr. gydytojo pareigas, kurias eidamas, dirbo ir savo kabinete Aleksote, aprūpindamas Apygardos ir Kauno Ligonių Kasų narius.

1940 m. išstojo iš kariuomenės ir perėjo dirbti į V. D. Universiteto naująsias klinikas, kur buvo išrinktas Kauno Medicinos Fakulteto akušerijos ir ginekologijos katedros asistentu. Čia ketvertą metų dirbo moterų specialybėje prie prof. Mažylio, prof. Ciplijausko ir vyr. asistento Dr. Mikužio.

Vokiečių okupacijos metais trūkstant gydytojų, buvo pakviestas į Savitarpinę Pagalbą (Raudonąjį Kryžių) eiti Sanitarinių įstaigų vyr. referento pareigų. Taip pat teko jam dirbti ne tik universiteto moterų ligų klinikose, bet ir Kauno Žaliakalnio moterų ligų poliklinikoj.

1944 m. dėl karo teko apleisti Lietuvą. Atsidūrus Vienoje, netrukus buvo paskirtas į Wittlicho apskrities ligoninę, kur ėjo chirurginio skyriaus asistento ir moterų ligų skyriaus vedėjo pareigas.

1944 m. Kūčių dieną ne tik Wittlicho miestas, bet ir ligoninė buvo subombarduota. Teko visą medicinišką darbą perkelti į bunkerius ir laukti amerikiečių atėjimo. Pasibaigus karui ir šią sritį perėmus prancūzams, reikėjo skubotai bėgti į anglų zoną, kad išvengus repatriacijos veiksmų.

Anglų zonoj buvo paskirtas į Oberkasselį prie Bonnos, kur, eidamas DP stovyklos gydytojo pareigas, gilino ir savo medicinos bei moterų ligų specialybės studijas Bonnos universitete. Dirbdamas ginekologo H. Siebke's ir pediatro Ullricho priežiūroje, parašė dizertaciją vokiečių kalba "Mažų mergaičių kraujavimai iš genitalijų iki Menarche" (Die Blutungen aus der Genitale bei kleinen Maedchen bis zur Menarche).

1947 m. išlaikęs rigorozumo egzaminus, įgijo vokiečių medicinos daktaro laipsnį, diplomą.

1947 m., 1948 ir 1949 m. dirbo Augustdorfo, Camero, Peppinghauseno, Doesselio prie Warburgo ir Rhedos DP stovyklose, eidamas vyr. gydytojo pareigas.

1949 m. emigravo Amerikon, Chicagon. Čia St. Bernardo ligoninėj atliko internšipą ir 1950 metų gale išvyko dirbti į Jolieto Silver Cross ligoninę gydytoju rezidentu ir dirbo ten apie 2½ metų.

1953 m. balandžio mėnesį išlaikė valstybinius egzaminus ir gavo teisę verstis medicinos praktika Illinojaus valstybėje.

1953 m. birželio mėnesį atidarė savo kabinetą Plainfielde, prie Jolieto. Šių metų kovo 1 d. pradėjo dirbti Harvard Medical Arts Building, 334 W. 63rd St., su chirurgu ortopedu Dr. R. S. Westline. Neperseniausiai jis perkėlė ir savo šeimą iš Jolieto ir atidarė savo kabinetą 2410 W. 51st. St.

Labai malonu Dr. V. Tauruі-Tupčiauskui palinkėti gero vėjo.

A. Dargis

Iš Dariaus Girėno minėjimo

Liepos 23 d., Paminklui Statyti Komitetas suruošė minėjimą mūsų lakūnų 21 metų sukakties nuo skridimo. Minėjimas įvyok Lietuvių Piliečių Klubo salėje Brooklyne.

Buvo sugiedoti Amerikos ir Lietuvos himnai vadovaujant dviem menininkam, kurie kartu pritarė gitaromis.

Komiteto pirmininkas J. Šaltis, po trumpos savo kalbos, paprašė vakaro dalyvius vienos minutės atsistojimu pagerbti už atliktą didvyrišką žygį Darių ir Girėną.

Sekamas kalbėjo Vienybės redaktorius Juozas Tysliava. Jo kalba su gražiais prilyginimais atitiko dienos klausimui. Jis, sakė, jog projektuojamas pastatyti Didvyriams paminklas turėtų būti toks, kad laike svarbių Lietuvos minėjimų būtų galima iškelti ant paminklinio stiebo ir Lietuvos vėliava.

Toliau kalbėjo Dr. Vincas Kanauka (naujakuris). Kadangi daktaras matė lakūnų kūnus po katastrofos, tai plačiau apie tai ir prisiminė. Jo manymu, lakūnai gal nebuvo šūvių paliesti, kaip kas mano, nes tokių žaizdų ant jų kūnų nesimatė. Bet galėjo Lituanicą pasiekti tuo metu Vokietijoj praktikuojama dėl lėktuvų spindulių šviesa, kuri sulaiko "motoro" sukimąsi, arba reikale nusileidimo aviatoriai iš aukštumos galėjo palaikyti mišką už žalią pievą. Daktaro kalba buvo įspūdinga.

Taipgi kalbėjo Juozas Ginkus, Lietuvių Radijo Draugijos vedėjas ir buvęs Rytų Komiteto pirmininkas lakūnų išskridimo metu. Po kalbų meninę dalį gražiai atliko Jurgis Vedegys ir Viktoras Bekeris.

Aukų prašyta padengimui lėšų ir surinkta $47.40. Aukojo: J. Ginkus $10; Starka $4; inž. Mažeika $2 ir V. Petraitis $1.50. Smulkesnių aukotojų vardai praleidžiami. Pramogai padėjo ir aukas rinko adv. S. Briedis, Jr., A. Sakaitis, E. Styrienė, B. Spudienė ir kiti. Publikos buvo iki šimto; minėjimas gražiai pavyko. Visiems dėkojame.

Korespondentas J. Š.

Geriausiai atliekamas darbas
Pilni "Sheet Metal" darbai
Air-conditioning — Užlaikymas
Commercial — Industrial
Residential.
Jokio įsipareigojimo.
Skambinkite nemokamiems apskaičiavimams.
REEDER SHEET METAL
4518 West 63rd Street
POrtsmouth 7-9160

Dirbtini Dantys
Laisvi ar nepritaikyti?
DANTŲ PLOKŠTELĖS
pataisomos ir stipriai įstatomos.
Sužaloti dantys pataisomi,
o nuotrupos išlyginamos
— 1 valandos darbas —
State Dental Plate Laboratory
1635 W. 47th St. YArds 7-4499
639½ W. 63rd St. WE 6-2608
944 W. 63rd. WAlbrook 5-2558

Dirbtini Dantys
Laisvi ar nepritaikyti?
— 1 valandos darbas —
Cleveland Dental Plate Laboratory
2326 So. Cicero Ave. OL 2-7263
456 W. North Ave. MI 2-6221
404 E. 47th Street. AT 5-6880
160 Milwaukee Ave. HU 9-3242

Dirbtini Dantys
Laisvi ar nepritaikyti?
DANTŲ PLOKŠTELĖS
pataisomos ir stipriai įstatomos.
Sužaloti dantys pataisomi,
o nuotrupos išlyginamos.
— valandos darbas —
A-1 Dental Plate Laboratory
22 W. Madison, Room 223, DE 2-6804
1587 W. Ogden Ave. MO 6-3733
1425 Wilson Ave. LO 1-9280
2003 W. Lawrence SU 4-8708

LIETUVIŠKA GAZOLINO STOTIS IR AUTOMOBILIŲ TAISYMAS
SHELL BENZINAS
5759 SOUTH WESTERN AVENUE TEL. REPUBLIC 7-9533
Atliekami generaliniai remontai: Motorams, stabdžiams, transmisijoms, keičiamos dalys; be to, visi lyginimo ir dažymo darbai.
Įmonė įrengta pavyzdingai su paskutinės laidos moderniškiausiais aparatais. Prityrę ir sąžiningi mechanikai atliks darbus greitai, sąžiningai ir pigiau nei bet kur kitur. Įmonėje dirba ir patys savininkai.
Įmonės savininkai: A. ADOMĖNAS, V. KOŽICA ir V. PAALKSNIS

NEW FEATURES— BETTER VALUE!

THE NEW RHEEM PRESSURE-PROVED Automatic Gas WATER HEATER
THE RHEEM IMPERIAL Gas Water Heater. There's a Rheem Gas Water Heater in the right size and price for every need.
...a much better buy!
RHEEM turi visą eilę naujų pagerinimų. Naujas patraukiantis stilius padaro Automatiškus RHEEM Vandens šildytuvus pačiais puikiausiais, kokius Jūs galite įsigyti. Tuo tarpu kainos yra pačios žemiausios.
Spaudimas Išbandytas Dirbtuvėje
Veikimas Išbandytas Praktikoje
Kiekvienas RHEEM Vandens šildytuvas pripildomas vandeniu ir visapusiškai išbandomas dvigubai didesniu spaudimu, negu reikalingas paprastam vandens šildymui. RHEEM gaminių kokybė, įtaisytų tūkstančiuose namų įvairiose krašto vietose, jau yra įgijusi pasitikėjimą. Leiskite Jums parodyti, kaip RHEEM Vandens šildytuvas ekonomiškai ir be jokių rūpesčių galėtų aprūpinti Jus vandeniu. Patelefonuokite arba užeikite tuojau.
Didmenų ir smulkmenų prekyba
E. STEVENSON
6106 So. Western Ave. HEmlock 4-4900

SAVE $70.00
THAT'S WHAT YOU GET WHEN YOU TRADE-IN YOUR OLD WASHER ..... REGARDLESS OF AGE OR CONDITION
on a NEW ABC-O-MATIC WASHER
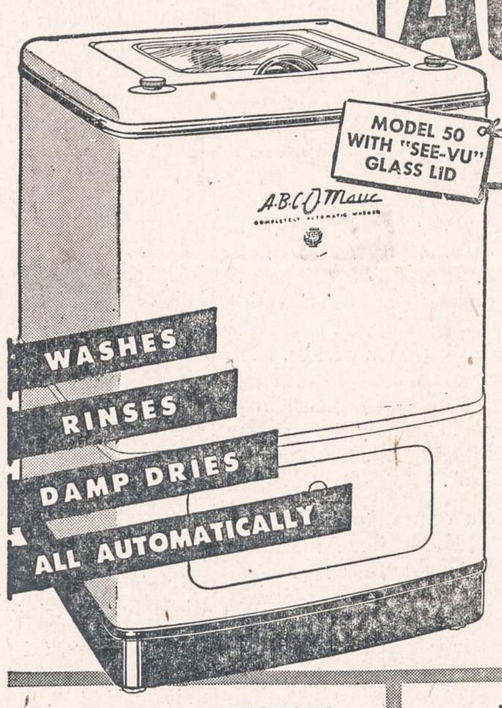
MODEL 50 WITH "SEE-VU" GLASS LID
WASHES
RINSES
DAMP DRIES
ALL AUTOMATICALLY
NOW ONLY $239.95 DURING THIS SPECIAL SALE
REGULAR PRICE $309.95
LESS 70.00 TRADE IN ALLOWANCE
Never before so much value in an ABC Automatic Washer at so low a price. All the features of top-quality, deluxe-type automatics. And you get $70.00 ... maybe more ... for your old wringer washer! Compare the many features—and you'll see why you can't afford to miss this budget-pleasing chance to eliminate washday drudgery forever. Come in and let's talk trade!
EXCLUSIVE "SHAMPOO" ACTION — The amazing ABC feature that makes washing clothes as gentle and thorough as a hand shampoo. It's water-thrifty, too!
EXCLUSIVE FLUSHING OVERFLOW RINSE — Dirt and scum float away ... over the rim of the tub. No chance for dirt to drain back through clothes. Clothes come cleaner, whiter, brighter!
EXCLUSIVE "SPIN-AIRE" DRYING — Slow-spin speed, plus special fanning action leaves garments soft, fluffy and breeze fresh ... never packs or mats the clothes.
MATCH YOUR NEW WASHER WITH THIS WONDER WORKING ABC DRYER
ONLY $199.95 ELECTRIC MODEL B
• Safe ... even for delicate fabrics.
• Only one dial—set it and forget it.
• Exclusive "Jet-Aire" drying ... easier on clothes.
• Super-size, perforated drying cylinder, never stains fabrics.
• Clothes need less ironing.
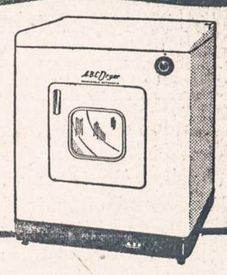
AMERICAN FURNITURE and RADIO STORES
1523 No. Milwaukee Avenue HUmboldt 6-5000
OPEN MONDAY AND THURSDAY EVENINGS

Nori Nebrangiai Nusipirkti Gerą Automobilį?

NAUJAS 1954 CHRYSLER — $2485.00 • PLYMOUTH — $1595.00
300 VARTOTŲ AUTOMOBILIŲ, NUO $25.00 IR AUKŠČIAU
BALZEKAS MOTOR SALES, INC.
"U WILL LIKE US"
4030 ARCHER AVENUE Telefonas: VIrginia 7-1515
DIDŽIAUSIA AUTOMOBILIŲ TAISYMO DIRBTUVĖ. — GERAS PATARNAVIMAS • TEISINGI NEMOKAMI PATARIMAI. LENGVOS IŠMOKĖJIMO SĄLYGOS
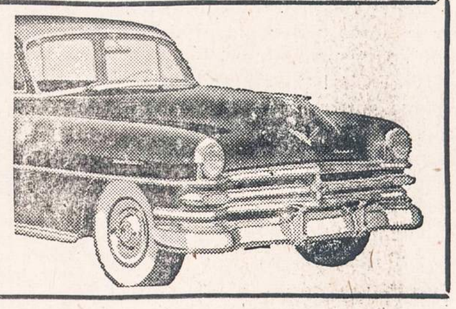

NAUJIENOS

THE LITHUANIAN DAILY NEWS

Published Daily Except Sunday by The Lithuanian News Pub. Co., Inc.
1739 South Halsted Street, Chicago 8, Ill. HAymarket 1-6100

Entered as second-class matter March 7, 1914 at the Post Office at Chicago, Ill., under the Act of March 3, 1879.

Subscription Rates:
$9.00 per year in Canada
$9.00 per year outside of Chicago
$10.00 per year in Chicago
5 cents per copy.

Užsakymo kaina:
Chicagoje—paštu:

Metams	$10.00
Pusei metų	$5.50
Trims mėnesiams	$3.00
Vienam mėnesiui	$1.25

Chicagoje per išnešiotojus:

Viena kopija	5c.
Savaitei	30c.
Mėnesiui	$1.25

Jungtinėse Valstybėse, ne Chicagoje:

Metams	$9.00
Pusei metų	$5.00
Trims mėnesiams	$2.50

Užsieniuose:

Metams	$11.00
Pusei metų	$5.50
Trims mėnesiams	$3.00

Naujienos eina kasdien, išskiriant sekmadienius. Leidžia Naujienų Bendrovė, 1739 S. Halsted Street, Chicago 8, Illinois. Telef.: HAymarket 1-6100.

Pinigus reikia siųsti pašto Money Orderiu kartu su užsakymu.

Socialinės Apdraudos Praplėtimas

JAV senatas nutarė praplėsti socialinio saugumo sritį, kad ji apimtų dar 6,700,000 žmonių. Dabartiniai socialinio saugumo įstatymai apdraudžia 62,000,000 žmonių. Senato priimtas bilius siūlo apdrausti 3,600,000 valstybinių ir vietinių administracijų tarnautojų, namų tarnus ir tarnaites, dvasiškius, graborius ir kai kurias kitas gyventojų kategorijas, kurios iki šiol nebuvo tų įstatymų paliestos.

Be to, senatas siūlo padidinti teikiamą apsidraudusiems naudą, pakeliant maksimum mokėjimus asmeniui, išėjusiam į pensiją, nuo $85 į mėnesį iki $108,50, o vyrui su žmona — nuo $127,50 iki $172,75.

Atstovų buto priimtas bilius teikia panašių socialinės apdraudos pagerinimų, bet kai kuriais punktais jisai skiriasi nuo senato pasiūlymų. Jungtinė abejų kongreso rūmų komisija turės tuos skirtumus išlyginti. Tada bilius bus pasiųstas prezidentui pasirašyti. Jisai, be abejonės, pasirašys, nors prezidentas mano, kad tų pagerinimų turėtų būti dar daugiau. Socialinio saugumo praplėtimas ir patobulinimas sudaro vieną iš "būtinų" punktų prez. Eisenhowerio įstatymdavystės programoje.

O atsimenate, ką šituo klausimu sakė savo kalboje buv. prezidentas Herbert Hoover, kurio 80 metų amžiaus sukaktis buvo iškilmingai paminėta viename Iowa miestelyje? Tąja proga jisai pasmerkė visą socialinio saugumo idėją, kaip "nuodingas dujas", išgaravusias iš Markso ir Engelso galvų ir sužalojusias "sujauktus inteligentų smegenis". Jisai graudeno Amerikos žmones saugotis to pikto, kad jie neprarastų savo laisvės ir nenudardėtų į "kruvinąjį komunizmą".

Prez. Eisenhoweris, kuriam eksprezidentas Hooveris išreiškė pilną savo pasitikėjimą, to pavojaus nebijo. Jisai ne tik remia socialinio saugumo įstatymus, kurie buvo išleisti prezidentų Roosevelto ir Trumano laikais, bet ir siekia juos pagerinti. "Labdaros valstybė" — "welfare state" — atėjo demokratų valdymo laikais ir pasiliks, nežiūrint, kas stovi arba stovės prie valstybės vairo.

JAV Politika Europoje ir Azijoje

Aną dieną pasirodė spaudoje įdomus senatoriaus Wiley straipsnis JAV užsienio politikos klausimais. Sen. Alexander Wiley, republikonas iš Wisconsin valstybės, yra užsienio santykių komiteto pirmininkas, kurio nuomonės turi daug svorio valstybės departamente ir Baltajame Name.

Apžvelgdamas susidariusią po Ženevos konferencijos padėtį tarptautinės politikos srityje, sen. Wiley sako, kad svarbiausias reikalas Vakarų Europai dabar tai — įkurti Europos Gynybos Bendruomenę (EDC), įjungiant į ją vakarinę Vokietiją; kitokio kelio Vakarų Europai nėra, jei ji nori užtikrinti sau pastovią saugumo ir gerovės ateitį. Jungtinės Valstybės šitą vienybės siekimą Vakaruose rems visomis pastangomis. "Mes nebegrįšime į vadinamąją 'izoliaciją'," pareiškia sen. Wiley.

Kai dėl pietrytinės Azijos, kurioje vienas lokalinis karas tapo neseniai sustabdytas, bet agresijos grėsmė iš komunizmo pusės dar, gal būt, ilgai nebus pašalinta, tai senato komiteto pirmininkas laiko svarbiausiu dalyku, kad tarp laisvųjų tautų būtų sudarytas "efektingas bendradarbiavimas", ir jisai siūlo šiuos du žingsniu:

"1. Tuojaus padaryti pareiškimą prieš išorinę agresiją arba skverbimąsi iš vidaus. Dėl šito pareiškimo turėtų susitarti visos atstovaujamos pietrytinėje Azijoje valstybės, neišimant ir neutralistų bloko.

"2. Įkurti stiprią karinę sąjungą, kuri nustatytų aiškią gynybos liniją ir gerai paruoštomis sąjungininkų jėgomis užtikrintų jos apgynimą nuo tolesnių komunizmo agresijos žygių".

Tačiau sen. Wiley mano, kad tikrą pietrytinės Azijos saugumą įsteigti tebus galima, tiktai išsprendus patenkinančiu būdu "keblų ir painų kolonijų klausimą". Vakarai privalą remti Azijos tautų judėjimą dėl pilnos nepriklausomybės: tiktai tada jos turės pilną pasitikėjimą Vakarų nuoširdumu.

Baigdamas, sen. Wiley griežtai pasisako prieš komunistinės Kinijos režimo pripažinimą, kol tas režimas neapsivalys nuo agresijos nusikaltimo, dėl kurio jį viešai pasmerkė Jungtinės Tautos.

Tokia, matyt, yra ir JAV administracijos programa užsienio politikoje.

APŽVALGA

LIETUVOS STATUTAS

Šiemet, kaip rašo "Teisininkų žiniose" (Nr. 3, 1954 m.) J. Kairys, sukanka lygiai 425 metai Lietuvos Statutui. Jo pirmasis projektas buvo baigtas paruošti 1529 metais. Vėliau jisai buvo taisomas ir, to dėka, yra dvi statuto redakcijos — 1566 ir 1588 metų.

Tokio plataus ir išsamaus teisės normų ir įstatymų rinkinio, kaip Lietuvos Statutas, tada dar neturėjo jokia kita valstybė.

"Kalbant apie statuto šaltinius", sako rašytojas, "pažymėtina, jog be savo nerašytų ir rašytų teisės normų, yra gausu jame ir skolinių iš kitur. Įdomu, kad neišsiversta ir be romėnų teisės. Kiekvienas, studijavęs statutą, galėjo įsitikinti, jog čia daugybė medžiagos yra iš digestų, institucijų ir Justiniano kodekso".

Lietuvos Statuto turinys įvairus. Įdomus jame nuostatas, kuriuo draudžiama mažinti valstybės teritoriją, svetimšaliams užiminėti viešąsias tarnybas ir įsigyti nekilnojamojo turto, o ypač dvarų Lietuvoje. Iš svetimšalių kategorijos nebuvo išskirti ir ano meto Lenkijos piliečiai.

Šituo būdu norėta apsaugoti Lietuvą nuo svetimųjų įtakos.

Statutas atspausdintas gudų kalba ir dėl to jisai buvo mažai težinomas Vakarų Europoje. Jisai buvo galioje iki 1840 m.

LOZORAIČIO PROTESTAI PAVEIKĖ?

St. Lozoraitis išsiuntinėjo "komunikatą" laikraščiams, pranešdamas apie savo buvimą, drauge su Dr. A. Geručiu, vakarinės Vokietijos sostinėje Bonnoje. Jiedu tenai išbuvę beveik dvi savaites, nuo liepos 18 d. iki liepos 31 d. ir turėję pakartotinų pasikalbėjimų su Vokietijos užsienio ministerijos "kompetentingais valdininkais".

Iš jų p. Lozoraitis sakosi patyręs, kad žinios apie pripažinimą VLIKo delegatui teisės atstovauti Bonnoje Lietuvos Respublikai ar Lietuvos vyriausybei "neturėjo ir neturi jokio pagrindo". Taip pat jisai patyręs, kad ir dėl konsuliarinių dalykų "pasilieka ligšiolinė tvarka", atseit, VLIKo delegatui nebūsią leista steigti Vokietijoje konsuliarinės įstaigos.

Jei tai tiesa, tai tektų manyti, kad Lozoraičio "žygis" Bonnoje "pasisekė". Kam iš to nauda, tai kitas klausimas.

Yra žinoma, kad vokiečių užsienio ministerija priėmė ir pripažino Dr. P. Karvelį, kaip VLIKo delegatą Lietuvos reikalams, ir suteikė jam teisę eiti nedelsiant prie konsulato steigimo Vokietijoje. Tikslesniam išaiškinimui šių delegato funkcijų, ėjo pasitarimai su ministerijos pareigūnais. Liepos 7 d. VLIKo delegatas įteikė "oficialiu keliu raštus dėl mūsų konsulato atidarymo ir dėl normalių diplomatinių santykių atstatymo". Bet štai įsikiša p. Lozoraitis — ir užprotestuoja, net du kartu; paskui pats nuvažiuoja į Bonną ir 13 dienų tenai "dirba" su savo pagelbininku Geručiu. Pasimatymą su vokiečių ministerijos valdininkais jam, kaip žinia, paruošė vokiečių ambasada Paryžiuje, nes jisai pats ryšių su Bonna neturėjo.

Rezultatas tas, kad (jei tiesą praneša p. Lozoraičio komunikatas) Vokietijos vyriausybė *atsisakė* pripažinti VLIKo delegatui teisę atstovauti Lietuvos reikalams ir *atsiėmė* sutikimą leisti steigti Lietuvos konsulatą. Vadinasi, "diplomatinės tarnybos šefas" laimėjo "pergalę".

Ar tai tikra tiesa, turbūt patirsime vėliau, kai atsilieps kita pusė. Bet, kol kas, tegu bus taip, kaip informuoja "šefas".

Sakysime, kad jisai "nugalėjo" VLIKą, — kas iš tikrųjų gal ir nebuvo jau taip sunku padaryti. Kai Vokietijos ministerija pamatė, jog lietuviai *pešasi tarp savęs*, kada jiems buvo suteiktos tam tikros privilegijos, tai ji rado, kad iš jos pusės bus išmintingiau "nusiplauti rankas" ir duotus prižadus atšaukti, — juo labiau, kad tie atstovavimo bei konsulato steigimo reikalai dar nebuvo baigti svarstyti.

Iš vieno rytinio miesto, beje, gauta žinių, kad į tą ginčą tarp VLIKo ir Lozoraičio įsikišo net ir JAV aukštasis komisaras, reikalaudamas iš Bonnos vyriausybės *paaiškinimo* apie VLIKo delegato pripažinimą (mat, Vokietijos užsienio politika dar tebėra kontroliuojama didžiųjų valstybių). Kas paskatino Amerikos komisarą Dr. Connant tokio paaiškinimo reikalauti? Ryšy su šiuo klausimu įdomu skaityti p. Lozoraičio komunikate žodžius, kad jisai *"būdamas Bonnoje . . . lankėsi Jungtinių Amerikos Valstybių aukštojoje komisijoje"*.

Vadinasi, padėtis susidarė tokia, kad vakarinės Vokietijos vyriausybė, akivaizdoje p. Lozoraičio pakartotinų protestų ir JAV aukštojo komisaro "demaršo", nutarė žadėtų VLIKui teisių neduoti. VLIKo delegato pripažinimas nėra anuliuotas, bet jo funkcijos bus siauresnės, negu pradžioje buvo susipras-

LAISVOJI TRIBŪNA

J. BUIVYDO DEMAGOGIJA

J. Buivydo istorija Brooklyno lietuvių siuvėjų unijoje — tai skandalų ir demagogijos istorija. Gal būt, nė vienas iš mūsų unijos narių nėra tiek prisiskandalijęs, kiek Buivydas. Už skandalus ir muštynes du kartus buvo suspenduotas (atimta balsas susirinkime kalbėti) ir vieną kartą iš valdybos pareigų prašalintas.

J. Buivydas, būdamas komunistu ir jų Unijos Lygos lietuvių sekcijos vadu, komunistams gana daug pasidarbavo. Toliau jis (B.), įgijęs daugiau galios, ėmė ir su komunistų vadovybe jau nesiskaityti. Tada po ilgų tyrinėjimų ir visokių ceremonijų komunistų vadovybė turėjo jį iš savo partijos pašalinti.

Atėjęs pas socialistus J. Buivydas nieku nepasikeitė; ideologijoj ir taktikoj koks buvo toks ir yra. Jam N. Lenino tezė: "Kovai prieš savo politinį priešą nesirink priemonių", ir dabar prie širdies yra. Kad Buivydas dabar daug burnoja prieš komunistus ir dedasi dideliu Lietuvos patriotu, tai tik iš keršto komunistams, kad jie jį išmetė iš savo tarpo. Ir jeigu komunistų vadovybė būtų davus jam, ko jis norėjo, tai ir šiandien jis būtų pas komunistus ir kartu plūstų socialistus.

Tai tiek trumpai apie J. Buivydo istoriją. Reikalui esant, apie tai bus galima pakalbėti plačiau. Dabar apie patį reikalą. J. Buivydas, pamatęs "Naujienose" P. B., rodos, gana padorų aprašymą apie Brooklyno lietuvius siuvėjus, visu įtužimu "N." No. 174 puola straipsnio autorių ir kai kuriuos kitus asmenis, primesdamas jiems "talkininkavimą" komunistams. Tarp puolamųjų jis (B.) įvardija ir 2 senus socialdemokratus — J. Glaveską ir P. Tiškų. Tai biauri J. Buivydo demagogija. Visi žino, kad per 40 metų tie 2 socialistai vedė ir dabar tebeveda įdėjinę kovą prieš komunistus. Kada J. Buivydas ir kiti jo plauko sutvėrimai suardė 1919 m. LSS 19-tą kuopą, tai tų dviejų socialistų pastangomis greitai buvo atkurta kuopa. Nežiūrint, kad ir daug buvo nukentėta nuo tokių akiplėšiškų tais laikais komunistų kaip J. Buivydas ir kitų jam panašių sutvėrimų, vienok socialistų kuopa buvo išlaikyta ir šiandien yra stipriausia visoje Sąjungoje.

Jeigu kalbėti apie talkininkavimą komunistams, tai reikia pasakyti, kad savo arogantiška taktika J. Buivydas jiems pasitarnauja. Jis įžuliai puldamas tokius lokalo darbuotojus kaip V. Zavecką, Ch. Kundrotą, V. Ubarą ir kitus, savo puolimais kartais juos priverčia asmeniškai pataikauti komunistuojantiems, kad jų balsais atmušti puolimus. Žinoma, yra apgailėtina tokia padėtis, bet čia irgi J. Buivydo demagogijos kaltė.

Galutinai praradęs pasitikėjimą siuvėjuose, dabar J. Buivydas nuolatos plepa apie prieš jį ir kelis jo pasekėjus sudarytus kokius tai "frontus", "talkininkavimus" ir "advokatavimus". Ne kokie čia frontai jį diskredituoja, bet jo paties darbai. Per trejus metus delegataudamas, ne tik kad neįsidirbo vardą lokalo nariuose, bet jis jį galutinai prarado. Prarado sauvališkai dirbdamas kai kurioms dirbtuvėms "preislistus", terorizuodamas jam nepatinkamus unijos narius, ir dėl savo didelio pasipūtimo. Rezultatai tokie, kad 1948 metais, tik baigęs delegato pareigas, kandidatavo į lokalo pirmininkus ir balsų gavo tik 30. Dar daugiau. Po to, už triukšmo kėlimą, New Yorko Joint Boardas jį (B.) suspendavo metams laiko, atimdamas teises įeiti į bent kokią unijos valdybą.

Taigi, kieno čia kaltė? Tegu sprendžia skaitytojai.

J. Glaveskas,
P. Tiškevičius

ta.

Tačiau, jei "šefui" pasisekė pakišti koją VLIKui, tai ką jisai laimėjo *teigiamo* Lietuvai arba bent "diplomatijos tarnybai"? Atrodo, kad nelaimėjo nieko. Gerutį, kurį jisai paskyrė savo "atstovu", jisai nusivedė į vokiečių užsienio ministeriją. (Pasirodo, kad anksčiau Gerutis tenai nėra buvęs, nors p. Lozoraitis skelbė jį seniai esant "atstovu" Bonnoje!). Bet jisai ir dabar nepasiliks Bonnoje, o tiktai "reguliariai lankysis" — vadinasi, bus p. Lozoraičio ryšininkas. Lietuvos konsuliarinės įstaigos Vokietijoje nė jisai nesteigs.

Reiškia, VLIKas turi Bonnoje delegatą, o p. Lozoraitis — kontakto žmogų. Ar dėl tokio "laimėjimo reikėjo jam skelbti karą VLIKui?

(Beje, mums praneša, kad Dr. Gerutis, "veikdamas" Bonnoje su savo šefu, kas antra trečia diena siuntinėjo "raportus" tautininkų partijos vadams Europoje ir Amerikoje ir nurodinėjo, kaip jie turį *spaudoje ir per radiją* "aiškinti" visą reikalą publikai. Ar ne šis darbas bus ir toliau jo vyriausias uždavinys, kaip p. Lozoraičio "atstovo"?)

Kas skaito, rašo — "Naujienas" išsirašo.

BŪTIES PASLAPTYS J. PRONSKUS
Ketvirtoji serija

ŽMOGUS, NEŽINOMASIS

28. *(Tęsinys)*

"Čia yra vanduo ir tu jį surasi", galutinai pareiškė nacis. Kacetininkui nieko kito neliko daryti, kaip klausyti. Nelabasis nacis atrodė esąs blogo ūpo, ir Meieris bijojo ir pamanyti, kas atsitiks, kai jis vandens neras. Komendantas vėl prabilo: "Vandens ieškoti pradėsi aplink mano stalą".

Nelaimingasis pasiskleidė ant komendanto stalo braižinį (vietos planą) ir išsiėmęs virvelę su pasvarėliu pradėjo penduliuoti. Jo nustebimui jo penduliumas pradėjo svyruoti. Skubiai padaręs apskaičiavimus Meieris didžiai nustebęs atsistojo:

"Aš nesuprantu, Herr Kommendant, bet tikrai atrodo yra vandens šaltinis apie 3 metrus gilumo po jūsų stalu, galįs duoti po 10 literių vandens per minutę"...

Jei Meieris buvo didžiai nustebęs, tai dabar jis buvo pritrenktas, kai komendantas pradėjo paspringdamas kvatotis.

"Cha! Cha! Cha! Mano mielasis Meieri, aš tave apgavau! Žiūrėk, aš parodysiu, kaip tu buvai apmulkintas", ir komendantas pakėlė nuo stalo rašomąjį padėklą, po kuriuo buvo padėtas lakštas popieriaus su išpaišytu šaltiniu. Po šaltiniu buvo parašyti žodžiai: "Gilumas trys metrai. Pajėgumas: 10 litrų."

"Kitą sykį būk atsargesnis, imdamas tokį įsakymą. Aš irgi studijavau tą dalyką ir aš žinau, kaip galima kitą suklaidinti tokiais triukais, kaip manasis", perspėjo komendantas.

Šis tikras atsitikimas radiestheziją padaro dar komplikuotesnę. Atrodo, kad radiesthistas pasąmonėje "skaitė" ar "matė" tą šaltinio braižinį ir parašą per viršuj uždėtą rašomąjį padėklą.

Radiesthezija Europoje paskutiniais metais yra padariusi didelę pažangą, ypač Prancūzijoje ir Italijoje. Kai kurie žymių radiesthistų yra katalikų kunigai, ir jie tvirtina, kad tame nėra nieko "supernatūralaus". Gal pats žymiausias jų yra abatas Mermet. Jo svarbiausias darbas yra "gydymas tikėjimu", tačiau jis yra suradęs nemaža dingusių asmenų, gyvų ir mirusių.

Radiesthezija sėkmingai vartojama mineralų ieškant, ir abatas Mermet toje srityje taip pat yra pasidaręs vardą. Bet bene įdomiausia, kaip radiesthezijos pagalba gydomos ligos! ar, tikriau, nustatoma ligos diagnozė.

Yra įvairių būdų, kaip diagnozė nustatoma vartojant penduliumą ir pačiam ligoniui net dalyvaujant. Pierre Besson, vienas labiausiai sėkmingų prancūzų gydytojų, vartoja gabalą sugeriamojo popieriaus, sudrėkinto ligonio seilėmis. Tą popierių laikydamas vienoje rankoje ir antra ranka svyruodamas penduliumą viršum braižinio ar ligonio fotografijos, radiesthistas suranda sergantį organą. Taip pat penduliumo pagalba nustatomi ir vaistai arba gydymo būdas. Taupant vietą, nuo pavyzdžių šį sykį susilaikoma.

Radiesthistai turi tiesą, kai jie tvirtina, jog nieko nėra "supernatūralaus" "dvišakėje" arba švytuoklėje (pendulum). Visa, kas yra gamtoje, negali būti antgamtiška. Tačiau paslaptis pasilieka, kaip, pavyzdžiui, fotografija gali atstoti gyvo žmogaus "pavyzdį".

Prancūzų rašytojas E. Jacquelin tvirtina, kad tarp fotografijos ir subjekto (asmens) yra tam tikra ultra trumpųjų bangų — devynių mikronų ir 300 iki 400 trilijonų frekvencijos (bangavimų per sekundę). Išsilavinęs radiesthistas yra toks asmuo, kurs prisiderina tokioms "bangoms".

Majoras C. L. Cooper-Hunt savo pranešimą British Society of Dowsers baigė tais žodžiais: "Mes patys savo radionikos instrumentu (ištobulintu De la Warro laboratorijoje prie Oxfordo universiteto) atradome, kad visų laikų didžiausiojo Gydytojo paveikslas turi savyje milžinišką, iki šiol nežinotą, gydymo galią. Tam reiškiniui aš neturiu jokio išaiškinimo. Aš galiu tik pasakyti, kad, mano patyrimu, tai yra tiesa ir galima instrumentais pademonstruoti beveik visomis laboratorijų sąlygomis".

Olandijos "vaikščiojantis radaras"

Europoje plačiai šiandien žinomas "radaržmogis", mynheer van der Urk, pradžioje buvo vieno olandų prekybos laivo radio operatorius. Vokiečiams užėmus Olandiją, jis pasidarė namų dažytojas. 1943 m. gegužės mėn. bedažydamas vienus namus Haagoje, jis nukrito nuo 40 pėdų aukštumo pasparų ir sunkiai susižeidė petį bei galvą, kuriai buvo pralaužtas kiaušas. Tris dienas išgulėjęs be sąmonės miesto ligoninėje ir pagaliau atsipeikėjęs van der Urk pasijuto visiškai kitokiame pasaulyje, negu tas, kuriame jis išgyveno 32 metus savo amžiaus iki nukritimo. Slaugės ir ligoniai, kuriuos jis matė pirmą kartą, atrodė jam nesvetimi, nes jis galėjo skaityti jų mintis, žinojo jų praeitis ir atmintinai žinojo kiekvieno vardą.

Svetimos mintys ir įspūdžiai srovėmis plaukė į jo smagenis, sukeldami sunkius galvos skaudėjimus ir emocinius susijaudinimus. Sykį vieno gretimoje lovoje gulėjusio ligonio mintys tiek jį prikamavo, kad jis sušuko: "Tavo paties kaltė! Tavo tėvas nebuvo dar trys mėnesiai kaip miręs, o tu pardavei jo laikrodį, kurį jis taip labai branginę. Kodėl tu tai padarei?"

Ligonis buvo pritrenktas. Jis nebuvo ištaręs nei žodžio, o čia tas ligonis atspėjo visas mintis, kurios jam nedavė ramybės. Kadangi dėl to diskusijos tarp ligonių pasidarė perdaug gyvos ir slaugė priėjusi patarė van der Urkui užmigti, jis atsakė, kad ji pati kitą kartą labiau dabotų savo rankinuką. Slaugė nustebo: kaip tik prieš keletą dienų bevažiuodama ji buvo pametusi rankinuką, kurį vargais beatrado. Vienas pacientas pasiūlė van der Urkui pirkti medžiagos, už kurią reikalavo 300 florinų ir tą sumą sakėsi pats mokėjęs. Van der Urk atkirto: meluoji, tu mokėjai 70 florinų, ir nupasakojo krautuvę, kurioje jis medžiagą pirko ir pardavėją, kurs jam tą medžiagą pardavė. Susarmatintas pacientas prisipažino, kad visa yra tiesa, ką van der Urk sako.

Grįžęs iš ligoninės jis savo keistas savybes parsinešė drauge. Net gatve eidamas jis buvo svetimų minčių stačiai bombarduojamas. Garsui pasklidus, žmonės pradėjo į jį kreiptis, prašydami tokių ir kitokių patarnavimų. Greit jis pagarsėjo, kaip "žmogus radaras", bet jo tikroji karjera prasidėjo tik no 1947 metų, kai Antverpeno priemiestyje, Belgijoje, buvo nužudytas vienas kunigas ir visos pastangos surasti žmogžudį baigėsi nepasisekimu. Belgijos policijos komisionierius Raevers, žinodamas van der Urko, kurs dabar vadinosi "daktaras Hurkos", reputaciją, kreipėsi į jį, kviesdamas pagelbėti. Radaržmogis nuvykęs į Antverpeną visų pirma paprašė jam duoti nužudytojo kunigo sutaną. Sutaną rūpestingai apčiupinėjęs jis paklausė, ar policija yra tardžiusi vieną seną moterį, kuri dažnai lankydavo parapijos namus. Vietinė policija užprotestavo, sakydama, kad ta moteris yra be mažiausio įtarimo ir visiškai nėra susieta su žmogžudyste. Vis tik padaryti tyrinėjimai nustatė, kad ji palaikydavusi ryšį su dviem jaunais vyrais, įtartais kunigo nužudyme.

(Bus daugiau)

TEISĖS PATARĖJAS

709 DUNSMUIR ST., VANCOUVER 1, CANADA

Dipl. teisininkas Jonas J. JUŠKAITIS

Palengvintas Kanados pilietybės įsigijimas

Šių metų pavasarį Kanados Pilietybės ir Imigracijos Ministeris Hon. Walter E. Harris, trumpai prieš jo paskyrimą Finansų Ministeriu, Kanados federaliniame parlamente pasiūlė naują pilietybės įstatymo projektą. Tas projektas, su mažais pataisymais, buvo neseniai pasibaigusioje parlamento sesijoje priimtas ir jau įsigaliojo. Naujame įstatyme randame visą eilę nuostatų, kurių senajame įstatyme nebuvo. Bendrai paėmus galima pasakyti, kad dabar Kanados pilietybės įsigijimas yra palengvintas ir natūralizacijos procedūra mažiau komplikuota.

Nebereikalingi "pirmieji pilietybės popieriai"

Naujiesiems šios šalies gyventojams ypatingai maloni naujiena yra panaikinimas intencijos pareiškimo, kartais populiarioje kalboje dar "pirmaisiais pilietybės popieriais" vadinamo. Anksčiau kiekvienas svetimšalis, norėdamas tapti Kanados piliečiu, turėdavo užpildyti blankas ir įteikti valsčiaus ar apylinkės teisme pareiškimą, kad jo intencija yra tapti Kanados piliečiu. Po to formalumo imigrantas turėdavo dar laukti nemažiau kaip vienus metus, kol jo prašymas pilietybei gauti galėjo būti priimtas. Jungtinės Amerikos Valstybės tuos pirmuosius pilietybės popierius buvo jau panaikinusios netrukus po Antrojo Pasaulinio karo. Tuo žingsniu dabar pasekė ir Kanada.

Ministeris Hon. Walter E. Harris parlamento debatuose intencijos pareiškimo panaikinimo projektą motyvavo tuo, kad, pasikeitus sąlygoms, prisilaikymas tos procedūros pasidaręs nebereikalingas. Per paskutiniuosius dvylika mėnesių tuo reikalu pravesti tyrinėjimai parodė, kad didelis skaičius imigrantų intencijos pareiškimo blankų neįteikdavę teismui dėl nežinojimo. Vien dėl tos priežasties penkerių metų laukimo periodas prieš pilietybės suteikimą pailgėdavęs dar vieneriais metais. Senasis įstatymas pradėjo veikti 1946 metais. Prieš 8 metus sąlygos buvusios visiškai skirtingos.

Kova prieš biurokratizmą

Buvęs Imigracijos ir Pilietybės Ministeris dar pasakė, kad intencijos pareiškimo procedūra esanti susijusi su gana žymiu finansiniu valstybės iždo apsunkinimu. Be išlaidų už intencijos blankų paruošimą ir atspausdinimą, didelės sumos pinigų, surinktų iš mokesčių mokėtojų, būdavo kasmet išleidžiamos algoms tų tarnautojų, kuriems buvę pavesta užpildytas blankas tvarkyti ir tikrinti.

Naujasis nuostatas, kuris reiškia pilietybės įstatymo procedūros suprastinimą, yra, be abejonės, sveikintinas. Buvęs Pilietybės ir Imigracijos Ministeris, kuriam dabar pavestos atsakingos Finansų Ministerio pareigos, ėmėsi žingsnio geraja linkme. Jis nuėmė nuo naujųjų ateivių (ir kartu nuo mūsų tautiečių) pečių, kuriuos nuo senų laikų slegia įvairių blankų ir formuliarų pildymo naštą, tą bereikalingą popierizmo formalumą. Tai sveikintina akcija prieš šiais laikais savo galvą bekeliantį biurokratizmą, kuris ypatingai pasireiškia valdinėse įstaigose.

Keturi žingsniai

Suglaustai, dabar įsigaliojus naujajam pilietybės įstatymui, svetimšalis turi imtis pats savo iniciatyva šių keturių pagrindinių žingsnių, pirm nei jam gali būti suteikiama Kanados pilietybė:

1. Jis turi būti įsileistas į Kanadą pastoviam apsigyvenimui ("Granted immigrant landing").

2. Jis turi įteikti teisme prašymą Kanados pilietybei gauti, užpildydamas ir pasirašydamas tam tikros formos valdžios paruoštas blankas.

3. Jis turi stoti teisman į apklausinėjimą-egzaminus.

4. Jis turi teisme prisiekti ištikimybę Jos Didenybei Karalienei.

Panagrinėję naująjį pilietybės įstatymą, jame užtinkame dar visą eilę pricedūrinio pobūdžio provizijų, kurios svetimšalį tik bereikalingai apsunkina ir nėra esminės valdžios politikos įgyvendinimui. Reikia tikėtis, kad naujasis Imigracijos ir Pilietybės ministeris Hon. John Whitney Pickersgill dės visas pastangas ta linkme, kad ateities pilietybės įstatymuose būtų atsiektas dar didesnis tobulumas.

Detroit, Mich.

Savieji reikalai

"Draugas" 1954 m. rugpiūčio mėn. 5 d. Nr. 182 Detroito žinių skyriuje, papylė visą eilę kaltinimų (aš norėčiau pavadinti pletkų), kad Detroitas nedaro didesnės pažangos, kad detrotiečiai gailėdamiesi 1 dol. vengia būti bendruomenės nariais ir kad garsinasi nepirksią namui įsigyti akcijų, nes skirti tam reikalui 100 dol. esą per daug..., nu ir t.t. ir t.t.

Įdomu, kam šito menko ir visai niekam netikusio straipsnelio autorius G. norėjo pasitarnauti? Aišku, tik nelietuviškam reikalui. Dėl aiškumo pridėsiu, kad tokių žmonių (jei iš viso tokių ir būtų) neatsakingų — nerimtų pasisakymų garsinimas ir dar per laikraščius, gali pasunkinti, o ne palengvinti bendram lietuviškam darbui.

Kiek man teko girdėti, detroitiečiai mielai žada pirkti akcijas ir, kad žada būti ir tokių geradarių, kurie reikalui esant, pirksią ir daugiai negu po vieną, nes Lietuvių Namų įsigijimas yra pribrendęs reikalas.

Liet. B-nės Detroito apyl. valdybai ir namų statyti komisijai vadovauja pilnai subrendę žmonės, kuriais reikėtų pilnai pasitikėti nors vieniems metams kad jiems sutinkamas kliūtis jie patys nugalės, ypač kada jų tarpe matosi ir senosios kartos ateivių, veikėjų, žinomų ne tik Detroite, bet ir už Detroito ribų ir kuriems jau tas darbas yra ne svetimas.

Aš pilnai tikiu, kad p. G. rašydamas aukščiau minimą straipsnelį, turėjo gerų norų bendram lietuviškam darbui, bet geri norai nevisuomet eina kartu su sugebėjimais. Nereikia nusiminti, nes priežodis sako, kad veršiu neblievęs, — jaučiu nebaubsi.

Stebėtojas

Joseph Welch, kuris McCarthy-armijos byloje ėjo armijos patarėjo pareigas, atrodo, nepaiso grūmojimų. Vienas pakvaišėlis įspėjo Welch'ą, kad jis nužudysiąs jį. Po to įspėjimo policija visą laiką saugoja Welch'ą, kuris sustojo Wellfleet (Mass.) pas draugus.

GREITU LAIKU PASIRODYS RINKOJ
MIDUOLIS,
LIETUVIŠKAS MEDAUS LIKERIS

Taupymas yra turtingumo šaltinis

Pradėk taupyti tuojau... Mes mokam aukštus dividendus.
Mūsų bendrovės laikomi pinigai apdraustl iki $10,000.

MIDLAND SAVINGS & LOAN ASS'N.
4038 Archer Avenue Tel. LAfayette 3-6719
Sekretorius AUGUST SALDUKAS
Už Taupomus Pinigus Mokame 3½ Nuošimčio

LIETUVIŠKA ĮSTAIGA

SAFETY OF YOUR SAVINGS
CRANE Savings & LOAN ASS'N
INSURED UP TO $10,000
3% on SAVINGS
2555 West 47 th Str. CHICAGO 32, ILL. LAF. 5-1083
B.R.PIETKIEWICZ PRES.

DĖL NAMAM REIKMENŲ VISUOMET LANKYKITE ŠIĄ

ERDVIĄ IR PATOGIĄ SENIAUSIĄ LIETUVIŲ BENDROVĖS KRAUTUVĘ

PROGRESS FURNITURE Co
4181-83 ARCHER AVE.
Tel.: LAfayette 3-3171
Brighton Parko Kolonijoje.

KAS DIENĄ ČIA RASITE DIDŽIAUSIAS PREKIŲ VERTYBES
Naujausių madų, geryjų išdirbysčių rakandų, kaurų, pečių, televizijos aparatų, refrigeratorių, plovyklų, vaikams rakandų ir visų kitų namam reikmenų. LENGVI IŠŠIMOKĖJIMAI PRITAIKOMI VISIEMS.

PRADĖK TAUPYTI ŠIANDIEN, - TURĖSI RYTOJ!

Taigi pradėk taupyti šioje lietuviškoje įstaigoje.
BRIGHTON SAVINGS moka 3% pelno
Kiekvieno taupytojo indėliai yra apdrausti iki $10,000.00.

BRIGHTON SAVINGS and LOAN ASS'N.
4071 Archer Ave., į vakarus nuo California Ave.
Telefonas: LAFAYETTE 3-8248
CHARLES ZEKAS, Secretary
OFISO VALANDOS:
Pirmad., Antrad., Penktad. ir Šeštadieni 9:00 ryte iki 4:30 val. po pietų.
Trečiad. 9:00 ryte iki 12 val. dieną. Ketvirt. 9:30 ryte iki 8:00 val. vak.

SHULMISTRAS & CO.
INSURANCE
REAL ESTATE
4004 S. ARCHER AVE.
CHICAGO 32, ILL.
ARCHER CURRENCY EXCHANGE
3-6300

American Furniture & Radio Stores
1523 No. Milwaukee Avenue HUmboldt 6-5000
OPEN MONDAY AND THURSDAY EVENINGS

LALIO ŽODYNAS

yra standartinis Amerikos lietuvių žodynas. Geresnio anglų-lietuvių kalbų žodyno nėra. Nenumatoma, kad naujas žodynas greitu laiku būtų spausdinamas Todėl siūlome dabar įsigyti šį stipriai įrištą 1256 puslapių angliškai-lietuvišką ir lietuviškai-angliską žodyną. Kaina—$14.00. Žodynas Jums bus išsiųstas, jei pasiųsite $14.00 čekį ar Money Orderį tokiu adresu:

NAUJIENOS
1739 So. Halsted Street
Chicago 8, Illinois

PEACHES
Tree ripened from our Indiana orchards. Whether you want them to can, freeze, or some to eat, we can supply you.
We sell by pound or bushel.
Store hours: 9 a. m. to 8 p. m.
Daily and Sunday.
Please bring baskets.
John Hancock Fruit Farm
6501 Ogden Avenue
(Ogden at Gunderson, Berwyn)
STanley 8-8935

FRESH MEAT AND CHICKEN DAILY
Complete assortment of
SMOKED MEATS • FRESH EGGS
Free 1 pound Oleomargarine WITH THIS AD.
Ideal Meat Market
1927 So. Blue Island Ave.
CA 6-3166

FINE ENGRAVING
Since 1898
Wedding Invitations
Announcements
Social Stationery
FREE BRIDES BOOK—WITH EVERY ORDER
Wm. F. Witthans Co.
524 SO. DEARBORN
HA 7-0168

E. & J. CONSTRUCTION CO.
Statytojas ir braižytojas gražių, naujų namų.
Pastatome namus Jūsų sklypuose pagal Jūsų nurodymus ir pigiausiomis kainomis.
Mieste ir priemiesčiuose.
10753 So. Fairfield Ave.
Tel.: CEdarcrest 3-2193

A—ACME ROOFING, HARDWARE & PAINT CO.
Bet kokios rūšies stogas uždedamas ir pataisomas. Dumtraukiai pagaminami, pataisomi ir "tuckpointed". "Gutters" ir "downspouts" įtaisomi, pataisomi, dažomi.
Pilnai apsidraudę, darbas garantuotas. Krautuvės atdaros kasdien, sekm. ir šventad. nuo 7 v. r. iki 10 val. vakaro.
3925 ROOSEVELT ROAD
LAwndale 1-6047

THE ORIGINAL TOM THUMB
Formely next to the Harding Theater, Logan Square. Your host TOM JOHNSON serving the finest hickory Charcoal Broiled Back Ribs.
See them broiling in our window.
Also
The finest Southern Fried Chicken. Air conditioned for your comfort. Summer hours — Mon. thru Sat. 5 P. M. to 2. A. M.
OPEN SUNDAY
3568 Milwaukee Ave.,
PAlisade 5-9596

PAWLAK
Hardware & Paints
Phone: BIshop 7-5868
3011 W. CERMAK RD.
Open Sunday 9 A.M. to 12 Noon
Now under New Management
Featuring DU-PONT PAINTS.
Special Quality Bond House Paint — Gallon $3.49

Puiki darbo vieta
Geras mokestis!
Tuojau reikalingas
SALDAINIŲ DIRBĖJAS
mokantis dirbti krakmolų kambary, įvairių grietinių specialistas, pažįstąs "Mogul".
Darbas nuolatinis.
Kreipkitės į Peter Sisco
SISCO HAMILTON CO.
514 So. Loomis Street
MOnroe 6-7034

Buy a Beautiful Shrine for Your Home
THE BLESSED MOTHER SHRINE
For the Home or Outdoors
Which is made from embossed aluminum and plywood which is gold finished. Beautifully hand painted 14 inch statue of the Blessed Mother. The Shrine incl. vigil light and candle and twine for clinging vines. A low price in honor of Marian Year $8.95 including tax.
SHRINES INCORPORATED
(A Division of Top Flight Products, Inc.)
6224 S. Oakley. WAlbrook 5-7100

DĖMESIO!
Auto mechanikas ALEKSANDRAS ŠNELIUS atidarė automobilių taisymo dirbtuvę
Atlieka visus mechaniškus, įvginimo ir dažymo darbus. Darbai atliekami sąžiningai ir su garantija. Turi 24-rių metų patyrimą. Darbo valandos: nuo 9 ryto iki 7 v. vakaro.
Dirbtuvės adresas:
"Alex Auto Repair"
5842 SO. CLAREMONT AVE.
in the rear
Phone: Dirbt.: PRospect 8-0354;
Namų: CAnal 6-0988

Galite Pasirinkti Pačius Puikiausius Viščiukus
Paruošiame pagal užsakymą
KEPTI, VIRTI, TUŠINTI
JAUNI VIŠČIUKAI
Ypatingi paruošimai vestuvėms ir pobūviams.
Mizialkos Poultry House
4379-81 ELSTON AVENUE
Mes nuvežame MU 5-5522
Laisva vieta automobiliams.

MICHELLE
(Formerly of Michigan Ave.)
offers
BRING A FRIEND SPECIAL ON PERMANENT WAVE.
You and a Friend can get a Permanent Wave
BOTH FOR $11.00
at
J & M BEAUTY SHOP
(Thru the Month of August)
(Dedicated to Making Women Beautiful)
7905 OGLESBY
(S. E. corner at 79th Street)
SO 8-5434

GOOD CHINESE AND AMERICAN FOOD
Special Tasty Egg Roll — 85 cents
Chow Mein — Chicken —— $1.35
CHOP SUEY
ORDERS TO TAKE OUT
11 A. M. to 11 P. M. Daily.
11 A. M. to 12 P. M. Sat. and Sun.
CAM-LAN
CHINESE RESTAURANT
132 Sibley
Hammond, Indiana
Mention this ad to your genial hosts when dining.

Pirkite JAV taupymo bonus.

IŠ LIETUVIŲ GYVENIMO

Su Michigano pakrante atsisveikinant

— Važiuojame į namus, — girdisi aplinkui balsai. — Tu tėvai, sudėk visus daiktus, o aš nubėgsiu paskutinį kartą pažvelgti į melsvąsias ežero bangas, — komanduoja ano prisiega.

Tėvas, nenoromis keliasi iš gilaus krėslo, kažką po nosimi murma, bet eina. Jis rankioja savo, vaikų ir žmonos visokius apatinukus, kelines, dėžutes ir kitus kasdieninio vartojimo daiktelius. Sudeda visa į maišą ir lengvai atsidūsta, atlikęs šią nelemtą užduotį.

Po to seka graudūs atsisveikinimai bei atsibučiavimai su dar pasiliekančiais. Kai kurių akys sudrėksta, lyg cibulius lupant, ir kažkodėl veidai pasidaro rūstūs.

Nelengva yra atsiskirti įsimylėjusiems į ežerą arba į prie jo surastuosius draugus. Jonas liūdi Rūtos, o ana vėl kito ir taip nenoromis visi pergyvena širdgėlą.

Už kiek laiko suburbia mašinos motoras ir traukia vasarotojus atgal į miestą, kur vėl prasidės darbai kasdieniniai iki sekančių metų vasaros. Tik pagalvok, ištisi metai monotoniškumo: fabrikas, namai, kinas, rūsčios žmonos, miegas, ir vėl tas pats fabrikas.

— — —

Prieš išvykdamas, lankau aplinkinius lietuvius ir klausausi jų pasakojimų. Užeinu į Beverly Shores lankytojams, ypatingai anksčiau į šį kraštą atkeliavusiems, gerai pažįstamą P. Kacerausko "Happy Pleasure" vasarvietę. Pats jos savininkas malonus, bet gana originalus žmogus, turintis dailininko, filosofo ir poeto titulus, pasitinka su šypsiančiomis lūpomis.

Prisėdęs prie gaivinančio gėrimo stiklo, klausausi, kaip Petras porina apie praeitį, kada 1913 metais, būdamas 19 metų jaunuolis, atkeliavo į šį kraštą, palikęs savąją gimtinę Gudžiūnų km., Kėdainių apskrityje.

Klausausi apie jo darbą Chicagos fabrikuose, Wisconsin švino kasyklose ir apie jo prieš 4 metus mirusią žmoną — Oną Kalvaitytę, kuri, prieš atsiskirdama su šiuo pasauliu, prašiusi nekišti jos kūno į žemę. Tada Petras, išpildydamas šį pageidavimą, nuvažiavęs į Oakwoodo krematorijumą ir iš ten parsivežęs dėžutę su Onos pelenais.

Petras prisimena apie Meno institutą, kurį 4 metus yra lankęs ir iš tų laikų užsilikusiais paveikslais savąją meno galeriją yra išpuošęs.

Taip pat savo mintimis nusikelia į Lietuvių Auditoriją, kur 7 metus yra turėjęs meno studiją ir joje Ievutę Paulekiūtę, dabartinę pasaulinio garso Rokfelerienę, yra nupaišęs. Ji, pasak Petro, būdama maža, ten dažnai užsukdavo ir jis kartą batus jai padovanojęs. Petras labai gailisi Ievutės paveikslo, kurį nežinomi vagys išvogė ir jo suradimui 50 dol. jis yra paskyręs.

Jis mena, kai depresijai užėjus, 1931 m. į Beverly Shores atkeliavo tik su 200 dolerių kišenėje, o dabar jau gali pasididžiuoti 150,000 vertės turtu. Čia pats vienas suprojektavęs ir pastatęs 2 pastatu ir pradėjęs trečiąjį, kuriame jis norėjo įkurti Meno ir Mokslo muziejų.

Tačiau Petras prisipažįsta, jog paskutiniu metu pailso savo darbuose, nes 62 metai slegia pečius ir nebeleidžia įvykdyti savo užsimojimų.

Iš tiesų suseno Petras ir tik praeities darbais tegali pasiguosti. Sako, jog numirus žmonai, beliko tik vienas šuo, kuris jį geriausiai suprantąs.

Petras kalba, jog jau irgi yra pasiruošęs iškeliauti pas žmoną ir testamentą ant muz. Sarpaliaus gaidų lapo yra sudaręs. Savo visą turtą jis skiria savo išsvajotajam Art and Science Museum for Beverly Shores, Ind., kuris likusiems turės priminti apie iš gyvųjų tarpo pasitraukusį Petrą — dailininką, filosofą ir poetą...

— — —

Paskutinį vakarą vaikščioju ežero pakrante. Kairėje šviečia Michigan City švyturys, o tolimoje kairėje ugnį spiaudo Gary plieno liejyklų ir alyvos perdirbimo fabrikų kaminai. O palei ežerą tamsu, tik karts nuo karto Lake Shore Drive keliu nuriedančių mašinų šviesios, didelės akys atsimuša banguojančiame vandenyje.

Ežeras vis neramus, koks ir prieš 10 dienų buvo, o bangos truputį didesnės užaugo. Jos monotoniškai keliauja į krantą ir dusliu garsu ženklina savo judėjimą.

Čia prisimena nemirtingojo Dr. Aliūno posmai, kalbą apie Michigano ežero krantu einančias merginas, išteptą pudrą ir kremą, dūsavimą mėnesienoje ir apie liūdną teigimą, kad ... "liks tiktai popieriai vieni ant Michigan ežero kranto".

Edv. Šulaitis

Liet. Tautinės Kapinės gražiausios

(Skaitytojų balsai)

Bet gegužinės prie kapinių ardančios ramybę.

Šiomis dienomis svečiai iš Welland (Kanados) Jonas ir Tania Baltrūnai ir jų 8 m. sūnus Vytenis svečiavosi Chicagoj. Jie aplankė ir Lietuvių Tautines Kapines. Jie labai grožėjosi šiomis kapinėmis. Sako, jie matę Lietuvoj, matę Vokietijoj kapines, kur kapinės užlaikomos švariai. Bet jie nematę niekur kitur taip švarių ir turtingų, gražiais medeliais apsodintų ir brangiais paminklais papuoštų kapų, kaip šiose kapinėse.

Bevaikščiojant ir besigrožėjant kapinėmis, iš bokšto pradėjo dainuoti vyro balsu pusiau džazo dainą. Pp. Baltrūnai klausia, kodėl kapinėse dainuojama. Sunku buvo atsakyti. Vis dėlto, nors ir nenoromis, buvo atsakyta, kad dainuojama mirusiojo atsiminimui ir pagarbai. Svečiai sakė, kad jie niekur negirdėję kapinėse dainuojant mirusiųjų prisiminimui ir dargi tokias dainas.

Vis daugiau atsiranda Tautinių Kapinių sklypų (lotų) savininkų, kurie pareiškia nepasitenkinimą gegužinėmis prieš pat kapinių vartus.

Per visą vasarą sekmadieniais, net ir šeštadieniais, ten šokama, ūžiama, dainuojama blaivių ir girtų. Armonikų žviegimas skamba per kapines ir miškus.

Šios priešais kapines gegužinės rengiamos mažų draugijų, kad padaryti pelno iš degtinės ir alaus.

Draugijos ir klubai turėtų atsižvelgti į padorumą bei pagarbą kapinėms ir jose palaidotiems mirusiems. Dargi prasilenkiama ir su kultūringumu.

Sklypų savininkai turėtų susirūpinti šiuo reikalu. **K. Č.**

PADĖKA KIKIAMS UŽ KNYGAS

Tariu širdingą ačiū p. Joseph ir Teresei Kikiams už A. Vanagaitį ir Dr. St. Biežio knygą Būkite Sveiki. Pastaroji knyga įdomi tuo, kad joje nurodoma, iš ko liga prasideda ir kaip reikia saugotis, kad išliktum sveikas. Knygą galima lengvai skaityti ir suprasti.

Dažnai knygose pasitaiko tiek daug svetimų žodžių, kad negali suprasti, tuo tarpu šioje knygoje barbarizmų nėra.

Man knygos labai patinka, todėl Kikiams ir esu dėkinga.

M. Groinytė-Pelk

ONA KAZLAUSKIENĖ

Pagal tėvus **PIKČIŪNAITĖ**
Pagal pirmą vyrą **Pekoraitienė**
Gyveno La Porte, Ind.
Tel. Hilltop 5-0541

Mirė 1954 m. rugp. 14 d., 6:00 val. vakaro, sulaukusi pusės amžiaus. Gimusi Tauragės apskr., Eičių km., Gaurės par. Amerikoje išgyveno 42 m.

Paliko nuliūdę: vyras Anicetas; 2 sūnūs: Stanislovas, marti Genovaitė ir Bronislovas; du posūniai: Pranciškus, marti Violet ir Antanas, marti Betty; du anūkai, sesuo Agota Paulok ir jos vyras Jonas; pusbrolis Nikodemas Petraitis; sesers duktė Patricia Laurinaitienė ir daug kitų giminių.

Priklausė prie Chicagos Lietuvių Draugijos ir Teisybės Mylėtojų Draugijos.

Kūnas pašarvotas Stepono Lackawicz koplyčioje 2424 West 69th St.

Treč., rugp. 18 dieną 9:30 val. ryto bus lydima iš koplyčios į Gimimo Pan. Švč. parapijos bažnyčią, o po gedulingų pamaldų bus laidojama Šv. Kazimiero kapinėse.

Visi a. a. Onos Kazlauskienės giminės, draugai ir pažįstami nuoširdžiai kviečiami dalyvauti laidotuvėse ir suteikti jai paskutinį patarnavimą ir atsisveikinimą.

Nuliūdę lieka: **Vyras, Sūnūs, Marčios ir kiti Giminės.**

Laidotuvių direktorius Steponas Lackawicz. Tel. RE 7-1213

JONAS KLIMAŠAUSKAS

Gyveno 4150 So. Artesian Ave. LAfayette 3-0178

Mirė 1954 m. rugp. 15 d., 3:45 val. ryto, sulaukęs 67 m. amž.

Gimęs Lietuvoje, Šiaulių apskr., Vaiguvos parap., Pagiriškių km.

Amerikoje išgyveno 41 metus.

Paliko nuliūdę: mylima žmona Marijona, pagal tėvus Peleckaitė, pagal pirmą vyrą Jankus; trys podukros: Eugenia Jonikis, žentas Jonas ir anūkas John Jr.; Sophie Gibbons, žentas Floyd; Harriette Ermer, žentas Willard, anūkė Marian; posūnis Joseph Jankus, marti Irene, 2 anūkės: Janice ir Judith; sesuo Stella Lukošius, švogeris Petras ir šeima; krikšto sūnus Valentinas Lukošius ir jo šeima; daug kitų giminių ir draugų; Lietuvoj liko brolis ir seserys.

Kūnas pašarvotas Juliaus Liulevičiaus koplyčioje, 4348 South California Ave.

Trečiad., rugp. 18 dieną 8:30 val. ryto bus lydimas iš koplyčios į Nekalto Pras. Pan. Švenčiausios parapijos bažnyčią, o po gedulingų pamaldų bus laidojamas Šv. Kazimiero kapinėse.

Visi a. a. Jono Klimašauskas giminės, draugai ir pažįstami nuoširdžiai kviečiami dalyvauti laidotuvėse ir suteikti jam paskutinį patarnavimą ir atsisveikinimą.

Nuliūdę lieka: Žmona. Podukros, Žentai, Posūnis ir kiti Giminės.

Laidotuvių direktorius Julius Liulevičius. Tel. LAfayette 3-3572.

JONAS PETRULIS

Gyveno 6852 So. Campbell Ave.

Mirė 1954 m. rugp. 15 d., 1:20 val. ryto, sulaukęs pusės amž.

Gimęs Lietuvoje, Šiaulių aps., Laukių parap., Maldžių kaime. Amerikoje išgyveno 43 m.

Paliko nuliūdę: žmona Ona, pagal tėvus Dagylaitė, švogeris Pranciškus Dagyla ir daug kitų giminių.

Priklausė Lietuvių Piliečių Darbininkų Pašalpos Klubui.

Kūnas pašarvotas Stepono Lackawicz koplyčioj, 2424 W. 69th St.

Trečiad., rugp. 18 dieną 10:30 val. ryto bus lydimas iš koplyčios į Gimimio Pan. Švenčiausios parapijos bažnyčią, o po gedulingų pamaldų bus laidojamas Šv. Kazimiero kapinėse.

Visi a. a. Jono Petrulis giminės, draugai ir pažįstami nuoširdžiai kviečiami dalyvauti laidotuvėse ir suteikti jam paskutinį patarnavimą ir atsisveikinimą.

Nuliūdę lieka: **žmona, švogeris ir kiti Giminės.**

Laidotuvių direktorius Steponas Lackawicz. Tel. RE 7-1213

POVILAS DAPKUS

Gyveno 812 West 33rd St.

Mirė 1954 m. rugp. 13 d., 4:30 val. ryto, sulaukęs 59 metų amžiaus.

Gimęs Panevėžio apskr., Smilgių parap., Pašilės vienkiemy.

Amerikoje išgyveno 43 metus.

Paliko nuliūdę du broliai: Adomas Dapkevičius, brolienė Ona ir jų šeima iš Gardner, Mass., ir brolis Antanas Dapkevičius iš Boston; pusbrolis Domininkas Palušaitis, jo moteris Josephine; dvi pusseserės: Agota Rumčikienė ir Anastazija Bendex ir jos vyras Frank; artimas draugas Martynas Tamošaitis ir daug kitų giminių, draugų ir pažįstamų.

Priklausė prie Chicagos Lietuvių Draugijos, Kęstučio Pašalp. Klubo ir Lietuvių Piliečių Darbininkų Pašalp. Klubo.

Kūnas pašarvotas P. J. Ridiko koplyčioje, 3354 So. Halsted St.

Antrad., rugp. 17 dieną 1:30 val. popiet bus lydimas iš koplyčios į Lietuvių Tautines Kapines.

Visi a. a. Povilo Dapkus giminės, draugai ir pažįstami nuoširdžiai kviečiami dalyvauti laidotuvėse ir suteikti jam paskutinį patarnavimą ir atsisveikinimą.

Nuliūdę lieka: Broliai, Brolienė, Pusbrolis, Pusseserės, kiti Giminės.

Laidotuvių direktorius P. J. Ridikas, tel. YArds 7-1911.

ST. ANGELA ACADEMY
CONDUCTED BY THE SISTERS OF THE HOLY CROSS
MORRIS, ILLINOIS, 60 MILES WEST OF CHICAGO
A BOARDING SCHOOL FOR GIRLS
HIGH SCHOOL, COMMERCIAL AND MUSIC DEPARTMENTS
REGISTRATION SEPTEMBER 7th
For information write or phone The Registrar
Morris, Ilinois — Phone 662

Moving — Moving
PERKRAUSTYMAS IŠ ARTI IR TOLI
ILGŲ METŲ PATYRIMAS — PIGUS SĄŽININGAS PATARNAVIMAS.
NAUJI DIDELI SUNKVEŽIMIAI — PATOBULINTI PERKRAUSTYMUI ĮRANKIAI, KAIP PATYS SUNKVEŽIMIAI, TAIP IR JŪSŲ PERKRAUSTOMI BALDAI YRA APDRAUSTI — INŠIURINTI.
J. NAUJOKAITIS 2022 WEST 69th STREET, CHICAGO 29, ILLINOIS. Tel.: WAlbrook 5-9209

Roosevelt Furniture
Pavasarinis birželio mėn. matrasų
$19.95 ir brangesnių.
IŠPARDAVIMAS
Galite įsigyti naujus matrasus ir springsus Slumberon, Englander, Pilo Rest ir kitų išdirbysčių. Atvykite į šią lietuvišką baldų krautuvę ir pasirinkite moderniškiausių baldų prieinamomis kainomis ir lengvomis sąlygomis.
ROOSEVELT FURNITURE CO.
2310 W. ROOSEVELT ROAD — Tel.: SEeley 3-4711
Krautuvė atidaryta sekmadieniais nuo 11 iki 4:30.

500 RANKINIŲ LAIKRODĖLIŲ
Vyriškų ir moteriškų 17 akmenų, gražiose paauksuotose dėžutėse ir 14 kar. gold filled paauksuoti, vertės $39.95. Per trumpą laiką išparduodame už $19.95. Be to dar priimame mainais seną laikrodėlį.
1,000 deimantinių žiedų, geriausios rūšies brilijantai nupiginta kaina. 2,000 perlų, branzolėtų, spilkučių, auskarių, paprastų brangenybių, vertės nuo $2.00 iki $5.00 — nupiginta po $1.00.

Lininės staltiesės, didelės mieros, vertės $3.00, po	$1.00
Sidabriniai ir stainless steel peiliai, šaukštai, šakutės, po 8c. vienas. Indai, lėkštės, po 10 centų viena.	
Elektriniai maži phonografai po	$8.00
Phonografai, vertės $24,00, po	$12.00
Mažutės radijos po	$14.00

LIETUVOS AUKSO — GINTARO
didžiausias išpardavimas vyksta šią savaitę Jos. F. Budriko krautuvėje, 3241 So. Halsted Street. Štai, kokios kainos pasiūlomos jūsų pinigų sutaupymui:

Ilgi gintaro karoliai, medaus spalvos, pailgais karoliukais, vertės $50.00, dabar tiktai už	$25.00
Dideli, stambūs, vyšnios formos karoliukais gintaro karoliai, vertės $45.00, dabar	$24.00
Gintaro karoliai, vertės $38.00, dabar	$23.00
Tamsaus gintaro karoliai tiktai po	$9.00
Gintarinės apyrankės parduodamos 25%-40% pigiau normalios kainos.	
Gintariniai šviesaus medaus spalvos laiškams atidaryti peiliai, vertės $7.00, dabar	$4.00
Mažesni tokie peiliai, vertės $5.00, dabar po	$3.00
Gintarinė cigaretėms dėžėlė, vertės $22.00, dabar	$15.00
Gintariniai žiebtuvėliai, vertės $10.00, dabar	$7.95
Gintarinis mundštukas, vertės $3.00, dabar	$1.50
Gintariniai paveikslui rėmeliai, vertės $15.00, dabar po	$9.95
Gintariniai auskarai, vertės $5.00, dabar po	$3.00
Gėlės žiedo formos gintarinės spilkos, vertės $6.00, dabar	$4.50
Gintarinės spilkos su ąžuolo gilės imitacija, vertės $5.00, tik	$3.50
Vyriškos gintarinės marškinių rankogaliams sagos, vertės $5.00, dabar tiktai po	$3.00

Tad kviečiame visus ir visas pasinaudoti taip labai nupigintu lietuvišku auksu—gintaru, kurio kokybė garantuojama visam gyvenimui.

BUDRIKO KRAUTUVĖ, 3241 SO. HALSTED STREET, atdara pirmadieniais ir ketvirtadieniais iki vėlumos.

JOS. F. BUDRIK, INC.
3241 So. Halsted St. — Tel.: CAlumet 5-7237

Budriko radijo valanda kiekvieną ketvirtadienį iš stoties WHFC, *1450 kil.* 6—7 val. vakare. Kiekvienam Budriko radijo klausytojui skiriama brangi dovana už atspėjimą kurio nors programos dalyko ar jo išpildytojo.

GUŽAUSKŲ
BEVERLY HILLS GĖLINYČIA
GĖLĖS VISOMS PROGOMS
6901 SO. WENTWORTH AVE.
Telef.: ST 3-2454 ir HU 3-2224

URBA
Gėlės Mylintiems, Vestuvėms, Banketams, Laidotuvėms, Papuošimams.
GĖLININKAS
4150 ARCHER AVENUE
Tel.: LA 3-5800 arba LA 3-5870

LOVEIKIS
Siunčiam Gėles Telegramu į Visas Pasaulio Dalis
KVIETKININKAS
Gėles Vestuvėms, Banketams ir Pagrabams.
3316 S. Halsted St. YArds 7-7368

GĖLININKAS
(PUTRAMENTAS)
Linksmumo arba liūdesio valandoje Gražiausios Gėlės ir Vainikai. Reikale pašaukite: atvyksim į jūsų namus su vainikų paveikslais išsirinkti.
ROY R. PETRO (Putramentas)
5519 So. Harlem Avenue
POrtsmouth 7-9020

STEPONAS G. LACKAWICZ
LAIDOTUVIŲ DIREKTORIUS
Trys Koplyčios
2424 WEST 69th STREET — REpublic 7-1213
2314 WEST 23rd PLACE — VIrginia 7-6672
10756 S. MICHIGAN AVE. — PUllman 5-1270

LIŪDESIO VALANDOJ ŠAUKITE
MAŽEIKA & EVANS
LAIDOTUVIŲ DIREKTORIAI
Air Conditioned Chapel and Parking Facilities.
6845 S. Western Ave. — RE 7-8600-8601
Gyvenantiem kitose miesto dalyse gausim koplyčią arčiau jūsų namų

A. PETKUS
LAIDOTUVIŲ DIREKTORIUS
6812 So. Western Avenue
1410 South 50th Avenue
CICERO, ILL.
TELEFONAI:
GRovehill 6-2345-6 — TOwnhall 3-2109
KOPLYČIOS VISOSE MIESTO DALYSE

John F. Eudeikis
LAIDOTUVIŲ DIREKTORIUS
SENIAUSIA IR DIDŽIAUSIA LAIDOJIMO ĮSTAIGA
AMBULANCE DIENĄ IR NAKTĮ
4605-07 SO. HERMITAGE AVE.
Tel.: YArds 7-1741 ir BIshop 7-9481
4330-34 SO. CALIFORNIA AVE.
Telefonas LAfayette 3-0440
Mūsų radio programos šeštadieniais 9:15 ryto iš WGES 1390 kil.
MODERNIŠKOS AIR-CONDITIONED KOPLYČIOS

NARIAI Chicagos Lietuvių Laidotuvių Direktorių Asociacijos
AMBULANCE PATARNAVIMAS DIENĄ IR NAKTĮ.
TURIME KOPLYČIAS VISOSE MIESTO DALYSE

PETRAS P. GURSKIS
659 WEST 18th STREET — Phone: SEeley 3-5711

ALFRED VASAITIS-VANCE
6126 W. ROOSEVELT ROAD — Phone: OLympic 2-5245

J. LIULEVIČIUS
4348 S. CALIFORNIA AVE. — Phone: LAfayette 3-3572

GEORGE F. RUDMIN
3319 S. LITUANICA AVE. — TEL. YArds 7-1138-1139

P. J. RIDIKAS
3354 S. HALSTED STREET — Phone: YArds 7-1911

LEONARDAS A. EZERSKIS
1646 W. 46th STREET — Phone: YArds 7-0781

LEONARD BUKAUSKAS
10821 S. MICHIGAN AVE. — Phone: COmmodore 4-2228

VASAITIS - BUTKUS
1446 SO. 50th AVE., Cicero, Ill. — Phone: OLympic 2-1003

ANTANAS M. PHILLIPS
3307 LITUANICA AVE. — Phone: YArds 7-3401

PLANINGAS TAUPYMAS
MOKA GERUS DIVIDENDUS

Kiekvienas žmogus turėtų atliekamus nuo pragyvenimo pinigus taupyti kas savaitę.

Taupyti reikia: senatvei, vaikų mokslui, įsigijimui namo, automobilio, atostogoms, vestuvėms, krikštynoms ir kitiems reikalams. Kas turi susitaupęs pinigų, tas jaučiasi saugesnis ir laimingesnis. Pradėk taupyti šiandien!

MUTUAL Federal SAVINGS
AND LOAN ASSOCIATION
2202 W. Cermak Rd. • Chicago 8, Ill.
JOHN J. KAZANAUSKAS, Pres. • Tel. VIrginia 7-7747
Savings Insured to $10,000 by F. S. L. I. C.

Siegler
PATENTED AUTOMATIC

GAS HEATERS

Galite apžiūrėti visų modelių pečius

MŪSŲ ĮRENGIMUS PRIPAŽINS GAS CO. INSPEKCIJA.

Sudėsime visus vamzdžius į jūsų sienas ir duosime Jums

Vienerių metų aptarnavimo garantiją

Apšildymo patarimai veltui

Užeikite, parašykite arba patelefonuokite mums apie savo apšildymo problemas. Mūsų patyrę inžinieriai noriai pagelbės Jums praktiškai ir pigiausiai išspręsti Jūsų problemas.

OGDEN STOKER SALES & SERVICE
1314 WEST GRAND AVENUE
Phone: SEeley 3-7112-3

Hours: 9 to 5:30 Daily — Mon. and Thurs. 9 to 9

TWIN-SYSTEM
REFRIGERATOR-FOOD FREEZER
TWO GREAT APPLIANCES IN ONE

Think of it! A real food freezer and a spacious refrigerator... with completely automatic defrosting. G-E Twin System provides separate refrigeration in the freezer and in the refrigerator. Each compartment is separately insulated. Over 9½ cu. ft. capacity.

MODEL LM-95K FORMERLY PRICED $449.95
SPECIAL SALE PRICE $319.95
YOU SAVE $130.00

TAKE ADVANTAGE OF THIS SPECIAL LIMITED OFFER
COME IN NOW!

Leo Berman Hardware & Appliances
1638 W. 63rd Street HEmlock 4-6800
(1 block West of Ashland on 63rd St.)
OPEN MONDAY AND THURSDAY EVENINGS

J. Pr.

"POLITINIS APDAIRUMAS"

Neo-liaudininkai už sen. McCarthy

(Tęsinys)

Kas senatorių McCarthy vertė imtis net tokio žygio, teisinti nacių žudikus, vartojant nežmoniškus kaltinimus savo pareigūnams? Atsakymas randamas tame, kad Wisconsine yra stipri vokiečių grupė, kurių balsus McCarthy visuomet aukštai vertino per rinkimus.

Taip, kovoti prieš raudonąją pavietrę yra kiekvieno žmogaus pareiga ir gera, kad JAV senatas net pakomisiją tam reikalui yra sudaręs. Bet ta kova turi būti vedama netaip ir netokių žmonių. JAV, aišku, turi pakankamai tinkamų tai pareigai vyrų, ir, aišku, Juozas turės anksčiau ar vėliau pasekti savo vyriausį padėjėją, Roy Cohn, užleisdamas pareigas kitokio tipo žmogui. Atrodo, kad "Sėjos" politinis apdairumas, švelniausiai tariant, buvo labai neapdairus.

"Joe" skaudžiai pakenkė valstybės ir armijos autoritetui

Scripps- Howard Newspapers eilėje JAV ir Kanados dienraščių paskelbė *Fred Woltmano* penkių ilgų straipsnių seriją, nuodugniai nušviečiančių to senatoriaus pragaištingą taktiką, vadovaujant Senato spec. komisijai. Jau iš straipsnių pavadinimų galima susidaryti vaizdas, kaip tas ilgametis veteranas kovotojas prieš komunizmą, Fred Woltman, vertina tą liaudininkų oficiozo giriamąjį poną.

Pirmasis straipsnis pavadintas: "Raganų gaudytojas" žaidžia į komunistų rankas. Jo laukinės komedijos (antics) trukdo kovai prieš raudonuosius".

Antrasis straipsnis: "Visa tai prasidėjo viena kalba — moterų klube. Joe McCarthy mytas".

Trečias straipsnis: "Jo nelaba (sinister) formulė skaldo partiją ir tautą. "Išdavimas", jis šaukia. Ginklas prieš senatoriaus politinius priešus".

Ketvirtas straipsnis: "Pamoka armijai... Negalima daryti biznio su Joe McCarthy. "Veidmainiška (blackmail) kova dėl kareivio Schine".

Čia lieka dar tik pacituoti iš ketvirtojo straipsnio, kuriame Woltman rašo apie ką tik pasibaigusią bylą tarp senatoriaus McCarthy ir armijos.

"Imkim "35" (faktiškai 36) Monmouth civilinių tarnautojų bylą, kurią Mr. McCarthy naudojo, kaip šaką, savo nuolatiniams šauksmams "komunistai" ir "šnipinėjimas" pakabinti. Tie 36 buvo suspenduoti saugumo sumetimais. Armija jau prieš mėnesius laiko tyrė tą reikalą, kol McCarthy įsibrovė į reikalą... Ir iš tų 36 nė vienas nebuvo galutinai pašalintas. Keturiolika buvo vėl priimti į tarnybą, keturi su visišku išteisinimu (clearing).

Monmouth pavaizduoja savotišką McCarthy iškraipymų techniką: pavadinant faktais eilę neegzistuojančių aplinkybių, ir tuomet kartojant jas kaip faktus.

Senatorius tą Fort-Monmouth špionažą laikė virimo įkarštyje per mėnesius tuo sukeldamas pirmąjį skilimą tarp savęs ir armijos.

Armijos sekretorius Robert T. Stevens priėjo išvados, kad Mr. McCarthy iškraipo faktus ir pažeidžia armijos moralę.

Publikos liko nepastebėtas principinis taikinys McCarthy ir armijos polemikoje, tai yra tie nežinomieji aukštieji Pentagone (aukščiausiojoje kariuomenės vadovybėje), kurie (pasak senatorių) "globojo komunistus". Tie, pasak McCarthy, esą tikrieji kaltininkai. Tas "nelabųjų rinkinys" pasirodė buvęs armijos Ištikimybės-Saugumo Apeliacijų Taryba, sudaryta iš 20 vyrų pagal Trumano lojalybės programą. Taryba buvo sudaryta iš armijos pulkininkų, pulk. leitenantų ir aukšto laipsnio armijos tarnautojų... Senatorius McCarthy atsisakė jiems pripažinti bet kokį skirtumą (distinction). Jis norėjo visus tuos 20 vyrų pašaukti tardymui (subpoena) ir klausinėti juos dėl priežasčių, kodėl jie nepaisė jo komisijos (hearing board) reikalavimų tūlus asmenis pašalinti.

Tik prezidentui Eisenhoweriui įsikišus, neperduoti armijos karininkų ir aukštų karjeros tarnautojų senatoriui, — skandalo išvengta. Prezidentas nepamiršo, kaip McCarthy įžeidė brigados generolą Ralph W. Zwicker per privatų tardymą, pareikšdamas, kad generolas nėra vertas dėvėti savo uniformos!

Besivaikydamas laikraščių antraštes, senatorius Joseph McCarthy rengėsi panašiai, kaip su armija, pasielgti ir su Centrine Žvalgybos Agentūra (Central Intelligence Agency), Amerikos jautriausiu, bilijonus dolerių metams kaštuojančiu kovotoju (watchdog) su komunizmu užsieniuose.

Toks McCarthy CIA (Central Intelligence Agency) puolimas galėtų būti pragaištingas. Armija, nors ir su apdraskyta bei apterliota vėliava, dar pajėgė išlikti gyva. Tačiau CIA priklauso nuo griežčiausio slaptumo visuose savo veiksmuose. Suardant CIA bendradarbiavimą su sąjunginių valstybių žvalgybos įstaigomis, McCarthy žygis užgniaužtų visus užsienių šaltinius.

Šis Wisconsino senatorius (McCarthy) jau prieš mėnesius pradėjo mėtyti svaidinius į tą agentūrą ir jos direktorių, Allen W. Dulles, valstybės sekre-

(Tęsinys 8-ame pusl.)

Dr. Ant. Rudokas, O. D.
tikrina akis, pritaiko akinius, keičia stiklus ir rėmus.
Telefonas: YArds 7-7381
Priima: Vakarais nuo 6 ir 9 val. Šeštad. nuo 10 ryto iki 4 po pietų. Treč. ir sekmad. pagal susitarimą.
4701 S. DAMEN AVE., Chicago, Ill

DR. G. SERNER
LIETUVIS AKIŲ GYDYTOJAS
25 metų patyrimas
Tel.: YArds 7-1829
Pritaiko Akinius
Kreivas Akis
Ištaiso.
Ofisas ir Akinių Dirbtuvė
756 WEST 35th STREET
Valandos: nuo 10 iki 2, nuo 6 iki 8.
Trečiadieniais tik susitarus.
Šeštadieniais nuo 10 iki 3 val. popiet.

Dr. Kazimieras
MICHEL
Optometristas - Orthoptistas
Gydo nusilpusias ir nervuotas akis. Ekzaminuoja akis ir pritaiko akinius. Išgydo kreivas akis be operacijos. Įdeda netikrą — artificialę akį pagal sveiką. Praktikuoja per 39 metus. Kalba lietuviškai.
4654 SO. ASHLAND AVENUE
Telefonas: YArds 7-6616
Nuo 9:30 val. ryto iki 8 val. vakaro.
Geras patarnavimas

DR. S. VAITUSH, Opt.
Palengvins akių įtempimą, kuris esti priežastimi galvos skaudėjimo, svaigimo arba aptemimo, nervuotumo, skaudėjimo, akių karščio. Atitaisau trumparegystę ir toliregystę. Prirengiu teisingai akinius. Visuose atsitikimuose egzaminavimas daroma su elektra, parodančia mažiausias klaidas. Speciali atyda kreipiama į mokyklos vaikus.
VALANDOS:
Nuo 10:30 ryto iki 7:00 vakaro.
Šeštadieniais iki 4 val. vakaro.
Trečiadienį ir sekmadienį uždaryta
4712 S. ASHLAND AVE.
YArds 7-1373

C. L. D. D.
Tel.: PRospect 8-1717
DR. S. BIEŽIS
GYDYTOJAS IR CHIRURGAS
3148 WEST 63rd STREET
Val.: kas dieną po pietų 1-3; vak. 7-8, tiktai antradieniais ir penktadieniais. Trečiad. ir sekmad. ofisas uždarytas.
Rez. 3241 WEST 66th PLACE
Phone: REpublic 7-7868

Ofiso telef.: VIrginia 7-0036
Rezidencijos: BEverly 8-8244
DR. T. DUNDULIS
GYDYTOJAS IR CHIRURGAS
4157 ARCHER AVENUE
Ofiso valandos:
Nuo 2—4 ir nuo 6—8:30 val. vakaro.
Šeštadieniais nuo 2 iki 4 po pietų.
Trečiadieniais pagal sutartį.

DR. STRIKOL
GYDYTOJAS IR CHIRURGAS
4645 SO. ASHLAND AVENUE
Ofiso valandos: nuo 2—4 ir 6—8; Ser., Subat. ir Nedėl. tik susitarus.
Ofiso Telefonas: YArds 7-4787
Namų Telefonas PRospect 6-1930
Jei neatsiliepsi viršutiniai telefonai, šaukite MIdway 3-0001

DR. BRUNO J. ZUBRICK'AS
GYDYTOJAS IR CHIRURGAS
2951 WEST 63rd STREET
(netoli Sacramento Ave.)
Valandos: 2—4 po pietų ir 7—9 vak., trečiad. ir sekmad. pagal susitarimą.
Telefonas: HEmlock 4-7899
Namų tel.: HIlltop 5-2557

KITI LIETUVIAI DAKTARAI

DR. JUZE AGLINSKAS
GYDYTOJA IR CHIRURGĖ
Vaikų ir Moterų Ligos
5159 SO. DAMEN AVENUE
Medicine and Surgery Building
Valandos: Pirm. 10-4, antr. 10-1 ir 6-9, treč. 10-4, penkt. 10-1 ir 6-9, šešt. 10-12
Ofiso: PR 6-7800 — Namų TR 4-1765

Dr. Kęstutis Aglinskas
GYDYTOJAS IR CHIRURGAS
2300 WEST 51st STREET
Val.: Pirm. ir antr. 10—12, ketv. ir penkt. 6—8 p. p., treč. ir šešt. pagal susitarimą.
Telef.: ofiso PRospect 6-1795
Rezid.: TRiangle 4-1765

DR. PETER BRAZIS
PHYSICIAN AND SURGEON
2434 WEST 71st STREET
CHICAGO, ILL.
Telefonai:
Ofisas: HEmlock 4-5849
Rezidencija: HEmlock 4-2324
OFISO VALANDOS:
Pirmad., Ketvirt. ir Penktadienį nuo 1-4 ir 7-9, Antrad. nuo 1-5, Trečiad. ir Šeštadienį tiktai susitarus.

Tel.: YArds 7-3526 — YArds 7-7410
DR. G. J. BYLAITIS
Nervų, vidaus ir vaikų ligos
Val.: antr., penkt. 7 iki 8:30 P. M. Šeštad. 12:30 iki 1:30.
Kitomis dienomis tik susitarus.
DR. J. G. VALAITIS
Val.: kasdien 6:30-8:30, šešt. 4-6.
4038 SO. ARCHER AVENUE

Tel. ofiso: VI 7-0600; rez.: VI 7-7303
DR. BR. GAIŽIUNAS
GYDYTOJAS IR CHIRURGAS
4055 ARCHER AVENUE
(Kampas Archer ir California Ave.)
VAL.: 2—4 po pietų ir 6—8 vakare, šeštadieniais 2—7 p.p., išskyrus sekm.

Telef. ofiso: LAfayette 3-1707
Rez.: FIllmore 3-8614 (Maywood, Ill.)
DR. S. GEŠTAUTAS
GYDYTOJAS IR CHIRURGAS
Spec. širdies, vidaus ir vaikų ligos.
4055 SO. ARCHER AVE.
(kampas Archer ir California Ave.)
Valandos: antr. ir ketv. 6-8 po pietų. Šeštadienį 2-4 po pietų.

Rezid. telef.: STewart 3-4511
Ofiso telef.: YArds 7-1166
DR. J. GUDAUSKAS
GYDYTOJAS IR CHIRURGAS
756 WEST 35th STREET
Kampas Halsted ir 35-tos gatvės.
Valandos: 1-4 p. p. ir 6:30-8:30 val. kasdien. Trečiadieniais uždaryta. Šeštadieniais nuo 1 iki 4 po pietų.

DR. A. JENKINS
PHYSICIAN AND SURGEON
(Lietuvis Gydytojas)
2500 WEST 63rd STREET
Ofiso val.: kasdien nuo 2—4 po pietų ir 7:30—9 vakaro.
Trečiad. ir šeštad. uždaryta.
Ofiso Telef.: PRospect 6-3838
Rezid. Telef.: REpublic 7-9199

GRovehill 6-1595
Dr. Aldona A. Juska
AKIŲ LIGŲ SPECIALISTĖ
IR PRITAIKO AKINIUS
Valandos: 9-12, 7-9 pagal susitarimą, Išskyrus trečiadienius ir šeštadienius.
2422 W. MARQUETTE ROAD

Tel. ofiso GR 6-4322. Rez. HI 5-2626
DR. JOSEPH W. KADZEWICK
(LIETUVIS)
GYDYTOJAS IR CHIRURGAS
Priėmimo valandos tiktai susitarus: nuo 2 iki 4 v. p. p. ir nuo 7 iki 9 vak., išskyrus trečiadienius.
MANOR MEDICAL ARTS BLDG.
6400 SO. KEDZIE AVE.

Ofiso telefonas: LAfayette 3-3210
Jei neatsiliepia šaukite KEdzie 3-2868
Dr. Emily V. KRUKAS
GYDYTOJA IR CHIRURGĖ
4146 SO. ARCHER AVE.
Val.: kasdien po pietų nuo 12-2:30
Daily afternoons.
Vakarais: pirm., antrad., ketvirtad 6—8:30 Trečiadieniais tik susitarus

Ofiso ir buto telef.: OLympic 2-1381
DR. F. V. KAUNAS
GYDYTOJAS IR CHIRURGAS
1336 SO. 49th COURT, CICERO
Priėmimo val.: Kasdien 10-12 val. ryte ir 5-8 val. vak. Šeštad. 10-2 ir 4-6.
Butas: 1832 So. 49th Court, Cicero.

Telef.: Ofiso ir buto OLympic 2-4159
DR. P. KISIELIUS
GYDYTOJAS IR CHIRURGAS
1435 So. 49th Ct., Cicero, Ill.
Kasdien 1-3 val. ir 6-8 val. vakaro.
Šeštadieniais 12-2 val. ir 3-5 v. v.
Butas 1604 So. 49th Ave., Cicero, Ill.

Dr. A. Valis - Labokas
GYDYTOJAS IR CHIRURGAS
Spec. Moterų Ligos
3267 SO. HALSTED STREET
Telefonas: DAnube 6-1125
Valandos: 1-4 ir 6-8 vakaro.
Šeštadieniais 1-4 val. po pietų.

Telefonai: ofiso GRovehill 6-5399
Rezid.: PRospect 6-4732
DR. A. MACIŪNAS
GYDYTOJAS IR CHIRURGAS
Spec. chirurginės ligos
2423 WEST 63rd STREET
(kampas 63rd ir Artesian)
Ofiso val.: 2-4 ir 6-8 v. p. p. kasdien. Trečiadieniais uždaryta. Šeštadieniais iki Labor Day uždaryta.

DR. EDWARD B. MURAUSKAS
GYDYTOJAS IR CHIRURGAS
OFISAS:
2750 WEST 71st STREET
(prie California Ave.)
Valandos pagal susitarimą.
Ofiso telefonas: GRovehill 6-1321
Jei neatsiliepia VIncennes 6-3900

DR. CONSTANCE O'BRITIS
PHYSICIAN AND SURGEON
2408 WEST 63rd STREET
Tel.: HEmlock 4-5524
Hours by appointment only.

DR. Z. RUDAITIS
GYDYTOJAS IR CHIRURGAS
SPEC. CHIRURGINĖS IR ORTOPEDINĖS LIGOS
2435 WEST 69th STREET
Telefonas: REpublic 7-2290
VAL.: Šiokiadieniais nuo 10 val. iki 12 val. ryto ir nuo 5 val. iki 8 val. vak. Šeštadieniais nuo 10 val. iki 12 val. ryto.

Tel. offiso CLiffside 4-2896
Res. LAfayette 3-1172
DR. P. STRIMAITIS
GYDYTOAS IR CHIRURGAS
1724 West 47th Street
(kampas 47 & Hermitage)
Priėmimo val. 2-4 ir 6-9 val. p. p. šešt. 2-6 v. p. p. išskyrus sekmadienius

Dr. Fl. Tallat-Kelpša
Dr. E. Tallat-Kelpša
GYDYTOJAI IR CHIRURGAI
MARQUETTE PARKO OFISAS:
2656 WEST 63rd STREET
(kampas Washtenaw ir 63rd St.)
Kasdien 3-5, išskyrus antr. ir ketv.
Kasdien 6-8:30, išskyrus treč. ir šešt.
Tel.: PRospect 6-8548.
Cicero ofisas: 5002 West 16th Street.
Kasdien 6-8:30, antrad. ir ketv. 1-3. šeštadienį 11-1.
Telef.: TOwnhall 3-0959
Namų telef.: HEmlock 4-7080
Kitu laiku tik susitarus.

Telefonai: ofiso CLiffside 4-0253
Rezidencijos: YArds 7-6388
DR. A. Z. ŠAULYS
GYDYTOJA IR CHIRURGĖ
4645 S. ASHLAND AVE. (kmb. 211)
Pirm., Antr., Ketv. ir Penktad. 6:30—8:30 val. vak. Šeštadienį 2—4 v. p. p.

DR. VYT. TAURAS-TUPČIAUSKAS
GYDYTOJAS IR CHIRURGAS
(Bendra praktika ir spec. Moterų ligos)
2410 W. 51st St.
(antras namas nuo Western Ave.)
Ofiso ir rezid. telef. PRospect 8-1223
Ofiso val.: Pirm. 8—10 v. v. Antr., Treč. ir Penkt. 6—9 v. v. ir Ketv. ir Šešt. 2—4 v. p. p.
HARVARD MEDICAL BLDG.
334 W. 63rd St.
Tel. WEntworth 6-5577
Ofiso val.: Kasdien 2—4 val. p. p., išskyrus Ketv. ir Šešt. nuo 12—1 p. p.

Dr. V. P. Tumasonis sugrįžo. Ligonius priiminėja paskelbtomis valandomis.
DR. V. P. TUMASONIS
GYDYTOJAS IR CHIRURGAS
CHIRURGINĖS LIGOS
Ofiso telef.: HEmlock 4-2123
6255 SO. WESTERN AVENUE
Rezid. telef.: PRospect 6-8484
Val.: 2-4 po pietų ir 7-9 vak. Šetad. 2-4 po pietų. Treč. ir sekm. uždaryta.

Telef.: ofiso PRospect 6-9400
Rezid.: HEmlock 4-3851
Dr. Ona Vaškevičius
(VAŠKEVIČIŪTĖ)
GYDYTOJA - CHIRURGĖ
6560 SO. WESTERN AVE.
Val.: kasdien nuo 1-3 popiet ir nuo 6-8 val. vakaro; šeštad. 1-4 popiet; trečiad. ir kitu laiku tik susitarus.

Tel.: ofiso VI 2-1581, rez.: VI 2-0742
DR. V. VILEIŠIS
GYDYTOJAS IR CHIRURGAS
802 WEST 31st STREET
(kampas Halsted ir 31-os gatvių)
Priėmimo valandos: 2-4 ir 6-8 val.
Šeštadieniais 2-4 val. po pietų.
Sekmadieniais uždaryta.

Orthopedas - Protezistas
P. ŠILEIKIS
Kaulų fraktūroms įtvarai, Polio-Cerebral Palsy ir įvairioms vaikų bei suaugusiųjų deformacijoms pašalinti spec. Aparatai. Amput. kojoms ir rankoms visų sistemų Protezai. Orthop. pėdos Plokštelės (Arch Supports). Moterims, vyrams ir vaikams įvairių tipų med. Bandažai ir t.t.
VAL.: 9—4 ir 6—8. Šeštadieniais 9—1
ORTHOPEDIJOS TECHNIKOS LABORATORIJA,
1911 W. 59th St., Chicago 36, Illinois
Tel.: PRospect 6-5084

KITATAUČIAI GYDYTOJAI

DR. CHARLES SEGAL
GYDYTOJAS IR CHIRURGAS
4740 So. Ashland Ave.
(2-ras aukštas)
Ofiso telefonas: YArds 7-0554
Jei neatsiliepia šaukite:
Rez. telef.: MIdway 3-2880
OFISO VALANDOS:
Nuo 10 iki 12 val. ryto, nuo 2 iki 4 val. po pietų ir nuo 7 iki 8:30 vakaro.

10 ATSAKYMŲ
KODĖL APSIMOKA TAUPYTI STANDARD FEDERAL ĮSTAIGOJE

1. Ji yra stipriausioji taupymo įstaiga.
2. Dabar ji moka 3% dividendą.
3. Ji yra grynai lietuviška įstaiga.
4. Jos Atsargos Fondas didesnis negu $3,700,000.00.
5. Cash, Gov't. Bonds ir G. I. paskolų, dalinai garantuotų U. S. Gov't., $34,000,000.00.
6. Namai ir visi įrengimai priklauso Standard Federal, bet knygose jų vertė yra tiktai $1.00.
7. Ji saugiai ir konservatyviai vedama.
8. Per 45 metus ji visados visiems išmokėjo pagal pareikalavimą.
9. Visuose jos skyriuose mandagus ir teisingas patarnavimas.
10. Kiekvieno sąskaita F. S. & L. I. Corp. apdrausta iki $10,000.00.

PINIGAI PADĖTI PRIEŠ 11-TĄ MĖNESIO DIENĄ NEŠA DIVIDENDUS NUO PIRMOS.

TURTAS — $46,000,000.00
JUSTIN MACKIEWICH, President

ĮSTAIGOS VALANDOS: Kasdien nuo 9-tos ryto iki 4 valandos po pietų.
Ketvirtadieniais nuo 9-tos valandos ryto iki 8 val. vakaro.
Trečiadieniais visai neatidaroma.

Standard Federal Savings
AND LOAN ASSOCIATION
OF CHICAGO
4192 ARCHER AVE., CHICAGO 32
(Archer Ave. at Sacramento)
PHONE: VIrginia 7-1141

IŠ CHICAGOS IR APYLINKIŲ

★

Atgabeno povandeninį laivą

U-505, nacių povandeninis laivas, pirmas amerikiečių šios rūšies karo grobis nuo 1812 m., atgabentas į Chicagą ir išvilktas ant kranto 57 gatvės paplūdimy. Per kelias dienas jis buvo nutemptas į mokslo ir pramonės muziejų ir ten paliktas eksponatu.

Paveikslas vertas milijono dolerių?

Vienas čikagietis meno paveikslų rinkėjas, H. R. Techert, dekoracinės firmos agentas, 1311 N. Wells, nusipirko paveikslą už $450. Notrę Dame universiteto meno galerijos direktorius Goldblatt teigia, kad paveikslas, madona su kūdikiu, esąs Leonardo de Vinci kūrinys, vertas milijono dolerių.

Tačiau Chicagos meno instituto kuratorius tyrinėtojas H. Huth sako, kad tokios išvados taip greitai nesą galima daryti, neatlikus visos eilės labai specialių tyrinėjimų; Leonardo de Vinci nežinomą paveikslo originalą dabar kur rasti esąs labai sunkus dalykas.

Teisėjai prieš Touhy bylos sprendimą

60 teisėjų, suvažiavusių į Chicagos konferenciją iš 48 šio krašto valstybių, priėmė vienbalsį nutarimą, kuriuo smerkiamas JAV federalinio teisėjo Barnes sprendimas paleisti iš kalėjimo Roger Touhy. Teisėjai pareiškė nuomonę, kad ryšium su šiokiu atsitikimu tektų pertvarkyti teismų kompetenciją, ir žemesni federaliniai teismai mažiau teturėtų teisės habeas corpus procese.

Ilga kova dėl segregacijos

Įvairių krašto specialistų diskusijose vietos Loyolos universitete paaiškėjo, jog dar daug teks kovoti, kol Amerikoje bus praktiškai panaikinta segregacija ir įkūnyta rasių lygybė, nors aukščiausiojo teismo sprendimas, nukreiptas prieš segregaciją, esąs svarbus žygis. Dar reiksią apie 25 metų, kol pasibaigsiąs pasipriešinimas šiam aukščiausiojo teismo nutarimui.

E. Simpson, JAV atstovas Jungtinių Tautų švietimo, kultūros ir mokslo organizacijoje, įspėjo, jog Amerika greičiau turėtų baigti išgyvendinti segregaciją, o ne laukti 25 metų, nes į ją atkreiptos viso pasaulio akys.

"Politinis apdairumas"

(Atkelta iš 7-to psl.)

toriaus John Foster Dulles brolį.

Per McCarthy ir armijos bylą jis pripuolamai metė rimtus, bet niekuo nepagrįstus kaltinimus prieš CIA, lyg tai būtų jau tikri faktai.

"Ta agentūra slepia agentus", jis sakė. Ji "yra dar sunkiau infiltruota komunistų, negu bet kuri kita valstybės agentūra". Ten esanti "dar blogesnė padėtis, negu armijoje"... Jis net davė suprasti, kad ir Eisenhowerio administracija globojanti (komunistus)... Tačiau ir šiuo atveju prezidentas įsikišo ir liepos 5 d. paskelbė, kad Hooverio komisija ištirs tą agentūrą ir jai vadovauti paskyrė generolą Mark W. Clark.

McCarthy pagaliau pasijuto per toli nuėjęs ir, uodegą pasibraukęs, pasitraukė nuošaliau, pareikšdamas, esą jam "malonu matyti, kad tyrimas bus daromas ir jis savo tyrimą atidedąs...

Taigi, šis žmogus tautos ir armijos autoriteto ne tik ne*stiprina, bet* jam yra pakenkęs labiau, nei patys komunistai.

(Pabaiga)

Indijoje vyksta revoliucinis lūžis

Teologijos profesorius Dr. Devadutt, atvykęs iš Vakarinės Bengalijos (Indijoje) į Chicagą, pareiškė, jog Indijoje vykstąs revoliucinis persilaužimas, kuriuo esanti pagrįsta ir Indijos užsienių politika.

Ši revoliucija esanti skatinama dviejų pagrindų: individualinio ir visuomeninio.

Per 300 metų Indijos buvusi apgailėtina vadinamųjų "neliečiamųjų" padėtis. Bet dabar tie "nepaliečiamieji" ir ūkininkai nebenorį toliau būti taip traktuojami. Iš čia kyląs akstinas siekti individualybės. O visuomeninis akstinas kyląs iš griežto žmonių pasipriešinimo imperializmui.

Devadutt pažymėjo, jog, nepaisant didelės Amerikos pagalbos, Rytų žmones patraukiąs komunizmas, nes komunistų vadai pažadą aziatams kovoti su imperializmu. Devadutt nuomone, Indijos revoliucija gali būti laimėta demokratijai, jei JAV būsiančios palankios Rytų kraštų savivaldos siekimui.

Dr. Devadutt teigė, kad tarp JAV ir Indijos nesą 'šaltojo karo": Nehru neutralizmas neteisingai suprantamas kaip neapsisprendimas tarp demokratijos ir komunizmo. Nehru tiktai pritariąs anai Indijoje vykstančiai revoliucijai. Devadutt, kuris yra Serampore kolegijos teologijos fakulteto dekanas Vakarinėje Bengalijoje, energingai pabrėžė, kad Nehru nesąs nei komunistas, nei jo simpatikas.

Apie nacių grįžimą

Vokietijos protestantų vadas kun. Niemoeller, kuris lankosi Chicagoje, sako, jog pastaruoju laiku naciai Vakarų Vokietijoje atgyją. Kai pasibaigęs nuncinimo periodas ir grąžinamos nuosavybės, individualiai vėl iškylą naciai, jų įtaka didėjanti. Bet esą neteisinga tvirtinti, kad grįžta nacių partija ir kad nacių yra ministerio pirmininko Adenauerio administracijoje.

Niemoeller nacių laikais buvo uždarytas koncentracijos stovykloje.

Civilizuotasis pasaulis per nuotykingas

24 m. amžiaus John Willie, 4030 Clarendon Ave., per 7 pastarąsias savaites labai daug pergyveno.

Bureau of Indian Affairs jį iškėlė iš Oklahomos indėnų rezervato į Chicagą, nes ten nebebuvo darbo.

Jis čia gavo darbo ir pradėjo gauti pastovias pajamas. Užpraeitą savaitę jis vedė. Praeito antradienio vakare jis turėjo mažutį pobūvį, o po to išvažiavo sunkvežimiu pasivažinėti, ir savo sunkvežimiu įvažiavo į automobilį. Jis po 2 dienų buvo nuteistas 90 dienų kalėti už tokį pasivažinėjimą po to, kai teisėjas sumažino jam bausmę už auto pavogimą.

Willie pareiškė, kad jis po viso to grįšiąs atgal į rezervatą.

Ūkininkų unijos suvažiavimas

Illinojaus ūkininkų unijos suvažiavimas Springfielde nutarė reikalauti 100% pariteto valdinės paramos už ūkinius produktus. Buvo pasisakyta už užsieninės prekybos išplėtimą, bet Eisenhowerio vardas ryšium su šia politika iš rezoliucijos buvo išbrauktas.

Bolševikai pavergę 3/4 bilijono gyventojų

Oficialus vietos katalikų laikraštis "The New World" rašo, kad dabartiniu metu komunistai turį pavergę daugiau kaip tris ketvirtadalius bilijono žmonių, jų tarpe 63,503,000 katalikų ir daugiau kaip 100,000,000 kitų krikščionių. Lietuvoje bolševikų diktatūron patekę 3 milijonai gyventojų su 2,000,000 katalikų. Per pastaruosius 15 metų komunistų kontrolėn patekę beveik 600 milijonų žmonių.

UNITED PRESS-NAUJIENŲ Telephoto

"Baisusis" Roger Touhy (kairėje) neilgai tesidžiaugė laisve. Maršalo pavaduotojo Stanley Pringle priežiūroje iš Chicagos jis vėl buvo išvežtas į Illinois valstybės kalėjimą, kuris yra Joliet mieste.

Chicagoje gerovė didėja

Chicaga biznio atžvilgiu pastaruoju metu užima bene geriausią vietą visame krašte. Pramonė nenustoja augusi. Nuo Korėjos karo joje įsikūrė 1,000 naujų įmonių ir atsirado 170,000 naujų darbo vietų.

Šiuo metu Chicaga yra didžiausias pasaulio plieno pramonės centras, kur pagaminama per metus 20 milijonų tonų plieno. 14,000 kitų gamybos įmonių tačiau nėra tik priedai prie šios gigantiškos plieno pramonės; jos veikia savarankiškai. Elektronikos pramonė Chicagoje pagamina 25% šios rūšies viso krašto gaminių.

Melrose Park, Ill.

Remiam Vasario 16 Gimnaziją

34 rėmėjų būrelis šiemet pradėjo trečiuosius šalpos darbo metus. Būrelis susiorganizavo 1952 m. vien iš naujųjų ateivių. Per visą tą laiką būrelis veikė be pasikeitimų. Šiais metais iš būrelio išstojo Kazys Paugys ir Antanas Jusas. Dabartiniu metu būrelį sudaro: Vaclovas Andrijauskas, Jaunius Dagys, Juozas Gritėnas, Antanina Jarienė, Adomas Jaras, Pranas Kavaliauskas, Petras Kavaliauskas (būrelio vadovas), Aleksas Kriaučenka, Adolfas Kuželis, Vytautas Linartas, Antanas Lembergas, Aloyzas Macikas, Valerijonas Podžiūnas, Pijus Požerūnas, Romualdas Saponka, Algis Sinkevičius, Jonas Utara, Vitalius Utara, Kostas Utara ir Juozas Urbelis. Būrelis kas trys mėnesiai pasiunčia gimnazijai 60 dol. ir Kalėdų šventėms 5 dol. globojamai mokinei.

Per šių metų būrelio susirinkimą daugelis pareiškė, kad gimnazijos rėmimas yra mūsų visų pareiga ir tol remsime, kol ji bus to reikalinga. Remdami gimnaziją, mes šelpiame neturtingų lietuvių vaikus ir kartu dirbame lietuvybės išlaikymo darbą.

Balfo 117 skyrius

Šis Balfo skyrius veikia jau 8 metai ir yra išvaręs nemažą šalpos darbo vagą. Galima tik paminėti bendrais bruožais: pinigais ir maistu pasiųsta arti už devynių tūkstančių dol., drabužių ir avalynės pasiųsta per aštuonius tūkstančius svarų, gimnazijos namų fondui 100 dol. Surinkti tokias sumas mūsų mažoje kolonijoje reikėjo daug darbo ir ištvermės. Šis visas darbas gulė beveik vien ant skyriaus valdybos pečių. Žinoma, valdyba viena nieko būtų negalėjusi padaryti, jeigu visuomenė nebūtų šiam šalpos darbui buvusi jautri. Kada visuomenė suprato šalpos reikalingumą mūsų broliams Vokietijoje, tai ir valdybos techninis darbas buvo lengvesnis. Tenka ypatinga pagarba prekybininkui Jonui Gustainiui, kuris per visą laiką yra paaukavęs apie 2500 dol. ir šiemet pasižadėjo aukoti 500 dol. mokykloms Vokietijoje. Skyrius kiekvieneriais metais suruošia: gegužinę, vakarą, rūbų ir piniginį vajų ir renka nario mokestį.

Dabartiniu metu skyriaus valdybą sudaro: Juozas Urbelis — pirmininkas, Matas Šeštokas — vicepirm. (skyriaus steigėjas ir ilgametis pirmininkas ypatingai daug darbo įdėjęs), Antanina Jarienė — fin. sekr. ir iždininkė ir Petras Kavaliauskas — sekretorius.

Gegužinė

Balfo 10 metų sukakties proga skyrius rengia gegužinę, kuri įvyks rugpiūčio 22 d. Maywood Grove (Lake St. ir 1st Ave. kampas). Skyriaus valdyba daro viską, kad gegužinė būtų įdomi ir atsilankę praleistų tikrai linksmai laiką. Gegužinėje yra pasižadėjęs padainuoti Suvalkiečių mišrus choras.

Dalyvaukime visi šioje gegužinėje ir paremkim šį šalpos darbą. —X.

So. Boston, Mass.

Balfo 17-to skyriaus rinkliava Bostone

Žinoma, kad daug tūkstančių mūsų brolių ir seserų buvo žiauraus bolševiko išvyti iš savo gimtųjų namų ir laikinai prisiglaudė vakarų Europos griūvėsiuose.

Kelias dešimt tūkstančių tremtinių, senieji Amerikos lietuviai atsikvietė į Ameriką. Kiti mūsų padedami, dar atvyks, bet daugelio jų sveikata, velkant sunkią tremties vargų naštą palūžo ir jie nebeturi galimybių iš Europos išemigruoti.

Iš viso Europoje šiapus geležinės uždangos yra 10 tūkst. lietuvių. Vokietijoje, 8 tūkst. liet. jų tarpe 2 tūkst. vaikučių, 530 džiovininkų, 408 sergantieji įvairiomis ligomis, 220 invalidų, 205 našlės su mažais vaikais, 425 gausingos šeimos, kurių tėvas ar motina yra ligoniai ir 610 senelių. Austrijoje yra 208 tremtiniai lietuviai, 150 jų tarpe sudaro vaikučiai ligoniai ir seneliai. Trumpą valandėlę susikaupkime ir pamastykime: kaip mes šiame krašte gyvename? Tada, nusikelkime mintimis už Atlanto kur vargsta tūkstančiai vaikučių, šimtai džiovininkų, našlių, ligonių ir senelių. Jiems nerūpi nei automobiliai, nei televizijos, nei kitokios prašmatnybės. Jie susirūpinę tik kasdienine duona, pastoge, vaistais ir vargo mokyklomis. Padėkime jiems tai turėti, per mūsų bendromis jėgomis sukurta Balfą. Juk jie tiek mažai ir kukliai iš mūsų prašo.

Šių metų rugsėjo mėn. 11 d. šeštadienį, Balfo 17-tas skyrius daro viešą rinkliavą — Tag Day Bostono gatvėse. Kiekvienas lietuvis kviečiamas dalyvauti šitoj rinkliavoj. Te nebūna nei vienos lietuvių šeimos, kad neprisidėtų su darbu ar auka tą dieną.

Ypač mes prašome vietos lietuvių jaunimą, kaip Vyčius, skautus, ateitininkus studentus, choristus ir visus kitus, ko skaitlingiausiai dalyvauti. Rinkliavos pasisekimas priklausys tik nuo skaitlingumo rinkėjų. Ta atsimink ir kitam pasakyk! Mes tikim, kad mūsų balsas pasieks kiekvieno Bostoniečio lietuvio ausį ir širdį ir suras joje broliškos užuojautos atgarsį tam vargšui seneliui, ligoniui ir mažajam našlaičiui, vargstančiam užjūryje. Lai nepritrūksta š. m. rugsėjo 11 d. tarp mūsų nei aukų, rinkėjų nei aukotojų. Mes tikime jūsų gailestingumu, nes esate kilnūs ir garbingi.

Balfo 17-to skyr. valdyba
Antanas Matjoška, K. Namaksienė, M. Michelsonienė, Pranas Razvadauskas, J. Tumavičienė, Valentinas Vakauza

CLASSIFIED ADVT.

HELP WANTED — FEMALE
Reikia Darbininkių

Modern 14 bed hospital in beautiful location in Northern Wisconsin has attractive vacancies for
REGISTERED GRADUATE NURSES
FOR GENERAL DUTY
Must be experienced or willing to acquire experience in operating room and / or delivery room.
- HOSPITALIZATION
- GOOD WORKING CONDITIONS
- PLEASANT ASSOCIATES

Conveniently situated 17 miles from Eagle River, 25 miles from Michigan Border.
Applicants must be graduates of accredited schools of nursing and licensed or eligible for license in the State of Wisconsin.
Write, giving full details of education and experience to:
SUPERINTENDENT, NORTHWOODS HOSPITAL
PHELPS, WISCONSIN

HELP WANTED — FEMALE
Reikia Darbininkių

WOMEN
FOR GENERAL CANDY WORK;
opportunity to learn chocolate dipping — must speak and write English; day work; apply:
FANNIE MAY CANDY CO.
1137 W. Jackson Blvd.
Personnel office open Tuesday, Thursday, Friday 9 A.M. to 3:30 P.M.

Į LIETUVIŠKĄ valgyklą reikalingos moterys arba merginos, indų plovėjos ir padavėjos. 3206 S. Halsted St.

HELP WANTED — MALE
Darbininkų Reikia

ENJOY BETTER LIVING CONDITIONS
AND WORK IN SKOKIE
CLOSER TO HOME
SHEET METAL MECHANIC
AND HELPER
ALL AROUND
EXTERIOR — HEATING METAL ROOFING
will pay over scale for experienced men, paid vacation and bonus.
CONTACT
BASSING SHEET METAL & ROOFING CO.
Skokie, Ill. ORchard 5-4030

AUTOMATIC SPRING COILER SET-UP MAN
Tiktai patyrusio.
Daug dirbama viršlaikio.
Švari, moderniška dirbtuvė.
3811 WEST LAKE STREET

BUSINESS CHANCES
Biznio Progos

PARDUODAMA arba išnuomuojama valgykla (Grill) ant 41-mos ir Halsted, Stockyardų rajone. Pilnai įrengta, biznis dabar eina.
OAkland 4-3130.

MISCELLANEOUS
Įvairūs Dalykai

JONAS CONRAD
TUCK POINTING BIZNYJE
Atnaujina pasenusį namą, pripildo lietaus išplautus plytų tarpus. Taiso kaminus ir apie langų rėmus. Daugelio metų patyrimas darbe. Reikalui esant, kreipkitės į lietuvį —
J. CONRAD, 5242 S. Artesian Ave
GRovehill 6-4177

TAISAU skalbiamas mašinas, dulkių valytuvus ir šaldytuvus.
2117 So. Halsted St. HA 1-1038.

Detroit, Mich.

"Žiburėlio" išvažiavimas

"Žiburėlio" Draugijos nariai yra nusprendę kiekvieną vasarą surengti nors vieną išvažiavimą, kurio pelnas skiriamas studentų ir moksleivių fondui. Nors tokie išvažiavimai neatneša daug pajamų, bet suteikia galimybės palaikyti draugiškumui tarp "Žiburėlio" narių ir rėmėjų.

Šįmetinis "Žiburėlio" išvažiavimas įvyko rugpiūčio 1 d. Dr. J. Brundzos vasarnamy Duck Lake paežerėje. Nors vieta nėra didelė, bet labai jauki. Namas atremontuotas. Stovi ant pačio ežero kranto. Galima paplaukioti, pažuvauti ir šiaip pasigėrėti ežero bangomis. Besisupą ežere laiveliai ir beskraidančios gulbės bei gausių pakrantės medžių šlamėjimas palieka jaukų ir malonų įspūdį.

Bet geriausius įspūdžius paliko vaišingieji šeimininkai — daktaras ir ponia Brundzos. Jų malonus būdas ir vaišingumas taip paveikė svečius, kad kai kurie jų skirstėsi gana vėlokai, užmiršdami, kad jie vieši apie 40 mylių nuo Detroito ir kad pirmadienį reiks stoti į darbą.

Ta proga noriu iškelti Dr. J. Brundzos nuopelnus "Žiburėliui" Jis buvo vienas pirmųjų "Žiburėlio" skyriaus Detroite organizatorių. Penkerius metus ėjo skyriaus sekretoriaus pareigas. Šiuo metu jis yra jo pirmininkas. Visuose parengimuose bei išvažiavimuose jis noriai dalyvauja, įeina į komisijas ir daugiausia darbo įdeda. Jo rūpesčiu bei sumanumu ir kiti nariai būna įtraukti į darbą. Jo pasišventimas aiškiai parodo, kad organizacijos narys ar valdybos pareigūnas visada privalo aktyviai jungtis į darbą ir nepasitenkinti tik titulo nešiojimu.

Dr. J. Brundzai nemaža padeda jo simpatiškoji žmonelė. Ir po šio parengimo ji turėjo daug darbo, kol sutvarkė svečių paliktą vasarnamį. Mat, svečiai vis lieka svečiai. Vaišingoje kompanijoje negi varžysis.

Būdama valdybos narė, valdybos vardu aš noriu pareikšti ponams Brundzams nuoširdžiausią padėką už jų suteiktą jaukią vietą mūsų išvažiavimui. Jo padėtos pastangos nulėmė išvažiavimo pasisekimą.

Taip pat esame dėkingi ir kitiems, kurie savo darbu ir sumanumu padėjo surengti išvažiavimą. Dėkingumas priklauso: V. Motuzienei, M. Strazdienei, N. Paulauskienei ir Mariutei Brazauskienei. Iš vyrų labai vikriai ir nuoširdžiai sveteliams patarnavo J. Pilka, A. Strazdas ir A. Naruševičius. Antanas Brazauskas nuvežė beveik visą maistą ir šeimininkes.

Padėka priklauso ir visiems svečiams už jų palankumą ir suteiktą paramą "Žiburėlio" Draugijai. Yra sakoma, kad vienybėje galybė. Tad tegul gyvuoja vienybė tarp senųjų ir naujųjų lietuvių. **B. Keblaitienė**

LINES BY SOGLOW

Planning your retirement? How about "doing" Italy .... Roman ruins .... St. Peter's .... the opera at LaScala! Let's be realistic —for that dream, you need CASH. On the Payroll Savings Plan, your employer will set aside whatever sum you specify each payday, will invest your savings in United States Savings Bonds. When they mature, at 9 years, 8 months, you get back $4 for every $3 you put in—more if you hold them longer. THEN stop reading travel folders and start packing! So get on Payroll Savings today, to build a good future—with United States Savings Bonds.

Prie "Naujienų" kai priprasi—darbą, žinią, —viską rasi.

Neskaitęs "Naujienų" —liūdėsi visą dieną.

REAL ESTATE FOR SALE
Namai, Žemė — Pardavimui

Prieš pirkdami ar parduodami namus, atlankykite mus
KUTRA - NORKUS REALTY
2405 WEST 51st STREET
PRospect 6-7238 — RE 7-7321 (vak).
WAlbrook 5-5699 (vak).

NAMŲ! NAMŲ! NAMŲ!
Turiu per du šimtus pirkėjų, ieškančių namų Marquette Pk., Brighton Pk. ir Bridgeporte. Savininkai, jeigu norit greito ir sąžiningo patarnavimo, praneškit man! Atvažiuosiu, apžiūrėsiu ir greitai parduosiu Tamstų namą!
Arti St. Louis ir 61st Pl. kampo dėl skyrybų parduodamas mūrinis bungalow, perdirbtas į du atskirus butus—3 ir 5 kamb. Yra gražus. Abu butai tušti—galima tuoj pat užimti. Kaina tiktai $15,500.
Parduodamas mūrinis 2 butų geram stovyje namas su pusiau įrengtu butu rūsy. Centralinis apšildymas su stokeriu. Dvigubas garažas. Arti Ogden Parko, Laflin prie Marquette Road. Visa kaina tik $17,500.
P. LEONAS
F. H. HALVORSEN CO.
REAL ESTATE
3145 W. 63rd St. HEmlock 4-4300
Buto tel.: PR 8-0097

1) NAUJAS MEDINIS 2 butų, 5 ir 4 kambarių namas. Už vieno bloko nuo Cicero Ave. ir 87th St. Artimas užmiestis. Labai rami vieta. Tyras oras, graži gamta. Sklypas 60x70. $12,800.
2) BRIGHTON PARKE medinis 2 butų, 5 ir 6 kambarių naujai įrengtas namas su pelninga maisto krautuve ir visais gerais įtaisymais. 2 mašinų garažas. Kaina tik $20,000.
3) MARQUETTE PARKE arti Western ir 67th Ct., didelis gražus 4 butų mūro namas. 2 butai furnišiuoti. Po visu namu rūsys. 3 mašinų mūro garažas. Mėnesinės pajamos $423. Įmokėjimas apie $10,000. Savininkas duos morgičius.
K. JUKNIS
SHULMISTRAS REALTY CO.
4004 S. Archer Ave. LAfayette 3-6300

NAMŲ REMONTAS
(REMODELING)
Atlieku cemento, karpenterio, mūro ir kitus darbus. Iki $2,500 nereikia nieko įmokėti, o už didesnius darbus susitarsime.
Dirbu Chicagoje ir priemiesčiuose.
PETRAS POCIUS
6828 So. Maplewood Ave.
REpublic 7-1223

GENERAL CONTRACTOR
STANDARD BUILDERS, INC.
726 W. 18th Street, Chicago 16, Ill.
CHesapeake 3-1535
Lietuvių statybos bendrovė. Stato namus pardavimui, pagal užsakymus ir atlieka remonto darbus.

PARDUODU, einu ant pensijos. Namas pats išsimoka į 3½ metų. Pajamų $625.00 į mėn., o į metus $7,500. 11 perskyrų su baldais. Vienas fletas 3-jų kambarių, 6 po 2, ir 4 po 1 kambarį. Sinkos ir pečiai kiekviename kambaryje. Patys valosi. Geri žmonės gyvena, nėra pijokų. Geras susisiekimas, 63rd and Halsted apylinkėje. 6414 So. Lowe Ave..
Prižiūri Jasaitis.

APIE $2,000 ĮMOKĖTI
netoli 111 ir Pulaski. Naujas 4 kambarių namas, galima padidinti į 6 kambarius. Kabinetinė virtuvė, plytelių vonia. Kieto medžio grindys. Alyva arba gazu šildoma. Lotas 65 per 125. 3 blokai mokykla. $12,900 be rūsio. $13,900 su rūsiu.
PRescott 9-0872

RETOS PROGOS
1) Liuksusinis akmens plytų naujas, 3 metų ranch tipo namas su dvigubu garažu ant pusės akro sklypo. Kilimai nuo sienos iki sienos, užuolaidos, elektrinė virimo krosnis. Savininkas išsikelia į ūkį.
2) Roselande 2 aukštų namas su garažu. Vartotų automobilių biznis ir karų taisymo dirbtuvė. Parduoda dėl senatvės.
P. STANKOVIČIUS
REAL ESTATE IR INSURANCE BROKERIS
LIETUVIŲ AUDITORIJA
3133 SO. HALSTED ST.
Phone DAnube 6-2793
Namų YArds 7-6818
Padeda pirkti-parduoti namus, ūkius, biznius. Parūpina paskolas, draudimus ir daro vertimus. Tvarko imigracijos dokumentus.
Ofisas atdaras 9—12 ir 4—7.

GERAS bargenas. Parduodamas 7-nių kamb. bungalow, 6 kamb. apačioje, 1 viškose. 7231 So. Western. Matykite savininką: 3474 Archer Ave.

9 KAMBARIŲ namas su maudyne. Garažas, vištininkas, klojimas, apie 1¾ akro sklypas. Mrs. Dolores Thomas, Grand Marsh, Wisconsin.

MODERNUS 2 butų mūrinis, 4½ ir 4 kambariai. 2 karų garažas. Savininkas 7235 S. California. GR 6-4720.

GONTAIS apmuštas dufletis Ciceroje, 5-4 kambariai. Gazo šilima. Arti 56 ir 22 St. Garažas. Geram stovy, geros pajamos. 14,900. — Svoboda, 3739 W. 26, LAwndale 1-7038.

RENTING IN GENERAL
Nuomos

IŠNUOMOJAMI 2 kambariai vyrams, su maistu arba be. 3656 W. 69th St.
RE 5-3348