MIDWEST INTER-LIBRARY CENTER CHICAGO

ORAS

Kiek debesuota, galimas lietus su perkūnija.
Saulė teka 6:02, leidžiasi 7:47.

NAUJIENOS

THE LITHUANIAN DAILY NEWS

The First and Greatest Lithuanian Daily in America
NAUJIENOS
The Lithuanian Daily News
Published by The Lithuanian News Publishing Co., Inc.
1739 So. Halsted St., Chicago 8, Ill.
HAymarket 1-6100
Over One Million Lithuanians In The United States

VOL. XLI — Kaina 5c — Ketvirtadienis, Rugpiūčio-August 19 d., 1954 m. — Price 5c — 195

Midwest Inter. Library Center Gr. 5721 Cottage Grove Ave

AMERIKA BUDI TOLIMUOSIUOSE RYTUOSE

TAIKI KOEGZISTENCIJA SU KOMUNISTAIS NEĮMANOMA

Komunistų Agresijai Tirti Komiteto pranešimas

WASHINGTONAS, D. C. (LAIC). — Atstovų Rūmų Komunistų Agresijai Tirti Komitetas paskelbė savo antrąjį pranešimą, daugiausia liečiantį paskutiniuoju metu vykdytus apklausinėjimus. Jame išdėstomi surinkti apklausinėjimų metu duomenys ir iš tų duomenų plaukiančios išvados.

Pranešime pažymima, jog komitetas gegužės, birželio ir liepos mėnesiais Chicagoje, New Yorke, Londone, Muenchene ir Berlyne apklausė 112 liudininkų žodžiu ir priėmė daugiau kaip 200 parodymų raštu bei daug dokumentinės medžiagos, kuri taip pat prijungta prie rekordų ir bus vėliau paskelbta. Klausinėti buvo lenkai, vengrai, bulgarai, rumunai, estai, lietuviai, latviai, ukrainiečiai, gudai, vokiečiai, čekai, slovakai, rusai. Su priesaika parodymai raštu — buvo priimti iš armėnų, gruzinų, azerbaidžaniečių, šiaurės kaukaziečių, kazokų, idel-uraliečių ir turkestaniečių. Liudininkus sudarė įvairiausios visuomenės padėties ir įvairiausio išsilavinimo asmens, seniau arba paskutiniuoju metu pabėgę iš anapus geležinės uždangos ir pasitraukusieji iš savo kraštų, sovietams juos užimant. Jie visi yra betarpiški liudininkai jų parodymuose iškeltų dalykų.

Ką sako surinkti duomenys?

Pranešime išdėstoma, ką rodo tuo klausimu komiteto surinkti duomenys. Čia pažvelgiama, kaip komunistai paima į savo rankas valdžią, kaip ją išlaiko, koks yra komunistinėje sistemoje gyvenimas ir rezistencija komunistų kontroliuojamuose kraštuose.

Iš tų dalykų apžvalgos komitetas pirmiausia daro pagrindinės svarbos išvadą, jog taiki koegzistencija tarp laisvojo pasaulio ir komunistų yra visiškai negalima. Komitetas yra priėjęs išvados, jog Kremliaus vadovai taikios koegzistencijos min tį perša laisvajam pasauliui tik vienu sumetimu: kad laimėtų laiko pasiruošti galutiniam laisvojo pasaulio puolimui ir kad sulaikytų laisvąjį pasaulį nuo pasiruošimų šį komunistų puolimą atremti.

Komitetas nurodo, jog koegzistencijos politika būtų laisvajam pasauliui fatališka dėl šių priežasčių: 1) kad komunistai nesiruošia taikiai su laisvuoju pasauliu gyventi, o tik nori turėti laiko pasiruošti jo pavergimui, 2) kad tai duotų komunistams laiko išauginti fanatiškai prieš laisvąjį pasaulį nusiteikusią kartą, nes jie deda visas įmanomas pastangas ta kryptim indoktrinuoti vaikus. Tad koegzistencija vestų tik į laisvojo pasaulio sunaikinimą.

Toliau Komitetas skelbia šias savo išvadas: 1) kad komunizmas niekur neįžengė valdžion legaliu demokratiniu būdu, bet visur buvo įvestas smurtu, 2) kad paėmę į savo rankas valdžią, komunistai stengiasi savo smurtą pridengti legalumo skraiste, darydami tariamus rinkimus, kurie tačiau yra gryna apgaulė, nes jų rezultatai seniai prieš balsavimus yra komunistų nuspręsti ir jokio laisvo bei slapto balsavimo nėra; 3) kad komunistai valdžią išlaiko tik smurtu; 4) kad gyvenimas komunistinėj santvarkoj yra absoliuti tironija; 5) kad bet kokias sutartis komunistai laiko tik nieko nevertu popiergaliu; 6) kad komunizmas yra sąmokslas, kuris naudojasi nusikaltėliškais būdais įvesti pasaulyje raudonojo kolonializmo sistemą; 7) kad pavergtos tautos ir kitų komunistų kontroliuojamų sričių gyventojai yra antikomunistinio nusistatymo bei draugiški Vakarams, kad laikas dirba komunistų naudai ir antikomunistinė propaganda kai kuriais atžvilgiais neduoda pageidaujamų vaisių; 8) pabėgėliai iš Ėanapus geležinės uždangos iškelia reikalą tinkamesnės pabėgėliams prieglaudos teikimo programos, kuri padarytų neveiksmingą komunistų propagandą, jog pabėgėliai paliekami savo likimui, kai jie pasidaro — nebereikalingi; 9) kad komunistų vadai JAV laiko didžiausia kliūtim sukomunistinti pasaulį; 10) kad komunistai be atodairos persekioja visų konfesijų tikinčiuosius ir yra panaikinę tikėjimo laisvę; 11) kad šeima — civilizuoto pasaulio pagrindinis vienetas — yra griaunama; 12) kad komunistinėj tvarkoj nėra nei organizuoto nei neorganizuoto laisvo darbo. Taip pat ir kitos asmens laisvės yra panaikintos.

Komiteto rekomendacijos

Remdamasis savo padarytomis išvadomis, komitetas padarė tolimesnei JAV politikai komunizmo atžvilgiu šias rekomendacijas:

1. kad JAV prezidentas imtųsi iniciatyvos sušaukti tarptautinę konferenciją šiems reikalams sutarti:

a) formaliai konstatuoti, kad komunistinis režimas, kurio žinioj yra 800,000,000 žmonių, nerepreezntuoja tų žmonių valios;

b) nutraukti su Sovietais ir Maskvos kontroliuojamais režimais diplomatinius santykius;

c) patvirtinti solidarumą su komunistų pavergtomis tautomis;

d) paruošti programą prekybinėms sutartims ir visai prekybai su komunistais nutraukti;

e) paruošti dinamišką programą komunistiniam sąmokslui atremti;

2. kad prezidentas tuojau sukurtų 1951 m. Mutual Security Act numatytus tautinius komunistų pavergtųjų tautų karinius dalinius;

3. kad kongresas įstatymo keliu imtųsi užtikrinti pabėgėliams iš anapus geležinės uždangos įsikūrimo laisvajame pasaulyje galimybes;

4. kad taikios koegzistencijos mintis būtų paskelbta komunistiniu mitu;

5. kad NATO rėmuose būtų sukurta teisinė komisija, kuri rinktų medžiagą apie komunistų nusikaltimus, už kuriuos nusikaltėliai eventualiai turėtų būti teisiami;

6. kad JAV ambasadorius Jungtinėse Tautose šį komiteto pranešimą ir jo surinktus duomenis perduotų kitų tautų atstovams, tuo būdu sudarant kitoms tautoms galimybę susipažinti su medžiaga, parodančia komunistų vykdomus nusikaltimus bei jų sudaromą laisvoms tautoms pavojų.

UNITED PRESS-NAUJIENŲ Radiophoto

SOUTH BEND, IND. — Studebaker korporacijos darbininkai aukštesnės mokyklos auditorijoje balsuoja priimti korporacijos pasiūlymą, susivedantį prie atlyginimo numažinimo. Darbininkai gaus 14 centų per valandą mažiau nei iki šiol.

DEMOKRATAI REIKALAUJA PAAIŠKINIMŲ

Prezidentas kaltinamas kompanijos favorizavimu

CHICAGA. — Į demokratų šulo S. A. Mitchell priekaištus, kad prezidentas Eisenhoweris favorizuoja kompaniją, kuriai vadovauja jo artimas pažįstamas Bobby Jones, prezidentas atsakė sutinkąs iškelti į viešumą visus su tuo reikalu susijusius dokumentus. Bet Mitchell tuo nepasitenkino ir pateikė 10 tolimesnių klausimų.

Mitchell tvirtina, kad prezidentas pavedė Atominės Energijos Komisijai daryti tam tikros rūšies užpirkimus tik Dixon-Yates kompanijoje, kurioje direktoriaus postą turi aukščiau minėtas Bobby Jones. Esą tų užpirkimų kontaktas apima daug milijonų dolerių ir todėl reikalautina paaiškinimo, kodėl apsiribota tik ta kompanija.

Demokratų veikėjas reikalauja duomenų, kieno ir kokiose aplinkybėse kontraktas buvo sudarytas. Ar atitinkami vyriausybės organai buvo tuo reikalu atsiklausti? Kodėl nepravesta įprasta tokiais atvejais procedūra, darant pasiūlymus ir kitoms kompanijoms? Kodėl prezidentas nepriklausomai agencijai, kokia yra Atominės Energijos Komisija, pavedė sudaryti statybų kontraktą su jo asmeniškai nurodyta grupe?

Mitchell pridėjo, kad prisiekusiųjų liudininkų parodymai patvirtina teigimą, jog minėtų užpirkimų atveju, išskyrus Dixon-Yates kompaniją, kitos firmos buvo neprileistos dalyvauti konkursiniuose pasiūlymuose.

"Naujųjų australų" problema

Australų "The Geelong Advertiser" įsidėjo keletą straipsnių, kuriuose nagrinėjamos "naujųjų australų", kaip kad ten vadina naujuosius emigrantus, problemos. Laikrašty pažymima, kad, viską susumavus, Australija nėra tinkamiausias kraštas emigrantams nebritams. Šiems geriausi emigraciniai kraštai iš žemyno esą į Kanadą ar į JAV. Iš Australijos, kas gali, ir iš lietuvių vyksta kitur.

PRIIMA AMERIKOS DOVANAS

PRAGA. — Čekoslovakijos vyriausybė pranešė, kad ji sutinkanti priimti Amerikos pasiūlytą maisto pašalpą, kuri skiriama nuo potvynio nukentėjusiems gyventojams. Anksčiau Amerikos pasiūlymą priėmė taip pat Vengrija ir Rytų Vokietija.

Keičiasi belaisviais Indokinijoje

Paleis gen. Ch. De Castries

HANOI. — Prancūzai ir Vietminas pradėjo pasikeitimą belaisviais, kurių dieninė kvota sieks iki 1,000. Pirmame sąraše, kurį įteikė komunistai prancūzams, yra 4,190 pavardžių. Pasikeitimas vyksta Viet Tri kaime, centrinėje Indokinijoje.

Indokinijos komunistų radijas pranešė, kad numatomų grąžinti prancūzams belaisvių tarpe yra ir buvęs Dien-Bien-Phu tvirtovės įgulos, kuri didvyriškai kovojo iki komunistų įsiveržimo, vadas generolas Christian De Castries. Jo grąžinimo data dar nežinoma.

Lygiagrečiai su belaisvių pasikeitimu vyksta ir civilių, kurie nori pasitraukti iš komunistams atitekusių sričių į pietus, evakuacija. Pabėgėliai gabenami Amerikos laivais ir lėktuvais.

Perkūnijos siautėjimas

CHICAGA. — Jau antroji šios savaitės audra su perkūnija pridarė didelių nuostolių. Tūkstančiai rūsių buvo apsemti vandens. Apskaičiuojama, kad vakar ryto audros perkūnas daužė apie 50 kartų į miestą, apsvilindamas didelį skaičių namų stogų ir apgadindamas minicipalinius įrengimus.

Miesto susisiekimas kai kuriose vietose buvo sustabdytas, nes paplūdo gatvės. Midway aerodrome operacijos buvo nutrauktos visai valandai.

Oro biuras sako, kad su šia audra perkūno siautėjimas Chicagoje dar nepaskutinis.

Tremtinių įkurdinimas

Per 5 metus nori sutvarkyti tremtinių įkurdinimą. Toks yra planas Jungtinių Tautų komisaro tremtinių pabėgėlių reikalams, Van Heuven-Goedhart, kurį jis patieks sekančiam JT pilnaties susirinkimui. 17 milijonų dolerių numatyta 350,000 tremtinių be pilietybės įkurdinimui ir 15,000 invalidų ir senių aprūpinimui.

Dr. Sheppard vėl kalėjime

CLEVELANDAS. — Dr. Samuel H. Sheppard, kuris kaltinamas savo nėščios žmonos Marilyn nužudymu, už $50,000 užstatą buvo išleistas iš kalėjimo, bet ir vėl suimtas, kai paaiškėjo nauji nusikaltimo įrodymai.

Dr. Sheppard teigia, kad jo žmoną š. m. liepos 4 d. nužudė kažkoks gauruotas vyriškis, kurį jis vijęs ir su kuriuo susikovęs. Bet tyrinėtojai nerado jokių svetimo vyriškio buvimo pėdsakų. Kraujo dėmės ir pirštų nuospaudos kambary, kuriame įvyko žmogžudystė, buvo rūpestingai išvalytos.

Labiau komplikuoti tyrinėjimai parodė, kad netrukus po nužudymo Dr. Sheppard drabužiai buvo apšlakštyti krauju. Teismas įvyks šios savaitės gale.

Dr. Sheppard, kurio šeima yra modernios ligoninės savininkė ir kuris buvo laikomas aukštosios visuomenės pažiba, byla priklauso prie sensacingųjų.

H. Hoover, Jr., – valstybės pasekretoris

WASHINGTONAS. — Prezidentas Eisenhoweris į W. Bedell Smith vietą valstybės pasekretorium paskyrė buv. Amerikos preizdento sūnų Herbert Hoover, Jr., kuris paskutiniu laiku sėkmingai prisidėjo prie anglų-iraniečių ilgai užtrukusio ginčo dėl naftos išsprendimo. Naujai paskirtasis turi 51 metus amžiaus irėjęs įvairias atsakingas politines pareigas.

Bedell Smith, kuris ilgus metus tarnavo Amerikos diplomatijoje, tarp kita ko yra buvęs ir Amerikos atstovu Sovietų Sąjungoje, iš politinio gyvenimo pasitraukia dėl nesveikatos.

Katalikų pamaldos tautine kalba

MILWAUKEE. — Papa Pijus XII leido Amerikos katalikų bažnyčiose vartoti anglų kalbą dalyje pamaldų, kuriose paprastai vartojama lotynų kalba. Leidimas liečia krikštijimo, sutuoktuvių, ir paskutinio patepimo apeigas. Šis reikalavimas buvo pateiktas jau seniai, bet patenkintas tik dabar, nors kai kurie kraštai Europoje tokį leidimą jau turėjo.

Anglų kalbos įvedimas katalikų bažnyčioje kol kas liečia tik Ameriką. Bet jeigu Anglijos katalikai pareikalautų savose bažnyčiose vartoti tautinę kalbą, tai Romos papa nesipriešintų, pareiškė Vatikano organai.

INVAZIJA Į FORMOZĄ SUTIKS SEPTINTĄJĄ JAV FLOTILIJĄ

Prez. Eisenhoweris įspėja komunistinę Kiniją

WASHINGTONAS. — Spaudos konferencijos metu prezidentas Eisenhoweris pareiškė, kad, jeigu raudonoji Kinija mėgins užimti Formozą, tai ji susidurs su septintąja Amerikos laivyno flotilija, kuriai įsakyta šią salą ginti.

Prezidentas padarė šį pareiškimą ryšium su žiniomis, kad kinų komunistai koncentruoja kariuomenę savame kontinente 100 mylių ruožu priešais Formozos salą. Praėjusią savaitę Kinijos premjeras Chou En-lai, puldamas Ameriką už "agresyvaus bloko" organizavimą Aizjoje, pabrėžė, kad "Formozos išlaisvinimas" bei jos įjungimas į komunistinę sistemą yra vienas svarbiausių ir artimiausių raudonosios Kinijos uždavinių.

7-sios flotilijos uždavinys

Į klausimą, kas atsitiktų, jeigu raudonieji tikrai užatakuotų Formozą, prezidentas pacitavo savo 1953 m. vasario 2 d. instrukciją, kuria septintajai flotilijai įsakoma saugoti Formozą nuo raudonųjų puolimo. Pagal tą instrukciją 7 flotilija tačiau neprivalo ginti raudonosios Kinijos nuo Chiang Kai-sheko karo jėgų, kurios stacionuoja Formozoje. 1950 m. buv. prezidentas Trumanas buvo pavedęs 7-jai flotilijai ginti tiek Formozos salą tiek Kinijos kontinentą.

Į klausimą, ar JAV panaudotų ir kitas karo jėgas, jeigu raudonieji bandytų užimti Formozą, prezidentas atsakė, kad ši problema nebuvo iškilusi ir kad jis nėra jos diskutavęs su kariškiais.

Europos gynyba

Tos pačios konferencijos metu prezidentas pareiškė, kad Europos Gynybos Bendruomenės (Europeen Defense Community) suorganizavimas per ilgai užtrunka. Jeigu Prancūzijos premjero Mendes-France pasiūlymai pakeisti jos pobūdį pareikalaus naujų svarstymų, tai visas procesas gali dar nusitęsti. Tatai sudaro rimtą problemą, nes Europos Gynybos Bendruomenė yra vienintelis kelias, kuriuo Europa eidama gali efektyviai susiorganizuoti.

Didelės bausmės komunistams

WASHINGTONAS. — Nežiūrint administracijos pasipriešinimo, JAV kongresas ir senatas balsų daugumo priėmė įstatymo projektą, kuris numato dideles bausmes už priklausymą komunistų partijai. Jeigu įstatymas būtų įgyvendintas, tai pagal jį komunistai galėtų būti nuteisiami $10,000 pabauda ir 5 metų kalėjimu.

Anksčiau už tokį griežtą įstatymą buvo pasisakęs tik senatas. Kongresas buvo linkęs suvaržyti komunistų partiją bet netaikyti bausmių paskiriems partijos nariams. Demokratų spiriamas, jis galų gale apsisprendė už senato versiją 200 balsų prieš 100.

Prezidentas Eisenhoweris ir administracija šitai įstatymo formai nepritaria. Aiškinama, kad naujo įstatymo paliesti komunistai turės progos prisigaminti kankinių ir perėję į pogrindį, pasidarys dar pavojingesni.

IŠ VISO PASAULIO

* * *

Negras — kultūros attache

Roma. — Pirmu kart Amerikos istorijoje negras, šiuo atveju Dr. Frank M. Snowden, Jr., Howardo universiteto vasaros kurso direktorius, buvo paskirtas aukštam postui Amerikos ambasadoje Europoje. Jis eis kultūros attache pareigas Romoje.

Mirė kongresmanas Shafer

Washingtonas. — Po operacijos mirė Michigano kongresmanas respublikonas Paul W. Shafer. Kongrese jis išbuvo 18 metų.

Dovanos P. Korėjai

Pusanas. — Pietų Korėjos vyriausybė priėmė pirmuosius krovinius, kurie siunčiami nukentėjusiems iš Amerikoje suruošto vad. "Korėjos Pagalbos Traukinio".

Giliausia kalnų ola

Nicėja. — Prancūzų mokslininkai Alpių kalnuose netoli Viduržemio jūros atrado giliausią iš visų iki šiol atrastų natūralių kalnų olų. Ji turi 4,430 pėdų gylio. Įėjimo anga yra Marguaris kalno šone.

Susprogo laivas

Kasablanka. — Nedidelis prekybinis prancūzų laivas po sprogimo Maroko vandenyse nuskendo. Įgula buvo išgelbėta.

Pabėgo jugoslavų diplomatas

Canberra, Australija. — Jugoslavijos atstovybės tarnautojas Sydnejuje Marijan Stananic atsisakė grįžti į savo tėvynę ir paprašė Australijoje egzilio teisės.

Izraelis laužo paliaubas

Jeruzalė — Mišri komisija nustatė, kad izraelio kareiviai rugpiūčio 13 užatakuodami Jordano teritorijoje arabus ir nužudydami vieną jų legionierių, o kitą paimdami į nelaisvę, sulaužė paliaubas.

Nukrito lėktuvas su pabėgėliais

Saigonas, Indokinija. — Britų transportinis lėktuvas, kuris gabeno pabėgėlius iš Vietmino, nukrito, savo griuvėsiuose palaidodamas įgulą ir 46 keleivius.

Europiečiai emigruoja

GENEVA. — Per pastaruosius 30 mėnesius apie 300,000 Europos gyventojų surado pastovius namus Šiaurės ir Pietų Amerikoje. Daugiausia emigruojama į Kanadą.

Gaisras imperatorių rūmuose

KYOTO, Japonija. — Kilęs gaisras rūmuose, kuriuose būdavo vainikuojami Japonijos imperatoriai, sunaikino daug didelės vertės senoviškų medinių baldų ir brangenybių. Rūmai buvo pastatyti 795 metais po Kristaus.

ŽINIOS IŠ ANGLIJOS

D. B. L. S-gos konferencija

LONDONAS. — Liepos 31 ir rugpiūčio 1 ir 2 dienomis Lietuvių Namuose įvyko Didžiosios Britanijos Lietuvių Sąjungos konferencija. Dalyvavo centro valdyba, taryba ir apygardų bei skyrių valdybų nariai. Konferenciją atidarė sąjungos pirm. M. Bajorinas, pranešdamas, kad šios konferencijos tikslas pasitarti įvairiais mums rūpimais organizaciniais reikalais ir susipažinti su mūsų vidaus ir užsienio politine būkle. Pagal praėjusio suvažiavimo nutarimą, šiais metais sąjungos atstovų suvažiavimo nebus, tai ta proga sukviesta ši konferencija pagyvinti ir suaktyvinti sąjungos veiklai. Šioje konferencijoje centro valdyba pranešimų nedarys, jeigu ir kalbės centro valdybos narys, tai jo pranešimas bus asmeniško pobūdžio. Konferencija jokių nutarimų nedarys, bet svarbesnius klausimus centro valdyba priims dėmesin. Taip pat bus griežtai prisilaikoma darbotvarkės, kad numatytu laiku ji galėtų baigtis.

Pirmosios dienos posėdžiams pirmininkavo N. Mockus, sekretoriavo V. Zdanavičius.

Pagal darbotvarkę pirmą žodį tarė atstovybės patarėjas V. Balickas, kuris konferencijos dalyvius pasveikino savo ir ministerio Balučio vardu, ir perdavė nuoširdžiausius linkėjimus. Toliau kalbėtojas apibūdino tarptautinę politinę būklę, plačiai išaiškindamas pasaulio politikų kalbas ir mintis. Laikas dirba mūsų naudai ir politinė padėtis taisosi. Kad visa tai geriau galėtume suprasti, žvelkime ne vien tik lietuviškomis akimis, bet ir to krašto akimis, kuriame gyvename. Daugiau žiūrėkime iš to taško, kurio politika mes naudojamės.

D. B. L. S-gos finansai. Ta tema pranešimą darė sąjungos iždininkas S. Nenortas. Pranešėjas pateikė buhalteriškoj formoj paruoštą apyskaitą, kuri nevisiems buvo suprantama. Kilusiose diskusijose pasireiškė įvairių minčių ir pageidavimų. Siūlyta paruošti aiškesnę apyskaitą kurioje, be didelio galvosūkio, galėtum suprasti, kokia dabar yra finansinė padėtis "Europos Lietuvio" sąjungos ir namų. Apyskaita turėtų būti paruošta suprantama paprastai miniai, o ne kaip uždavinys buhalterijos kursams. Finansams pakelti siūlyta surasti naujus metodus, nes metodas kelti entuziazmą — neveikia. Skyriai turėtų sudaryti metinį biudžetą, ir revizijos komisija turėtų prižiūrėti, kad nustatyto biudžeto būtų laikomasi. Finansinis ūkis turėtų būti vedamas planingai — entuziazmas yra tik šiaudai, kurie perdega ir nieko nelieka. "Nesiskaldykime". Kodėl negalima priklausyti prie įvairių partijų ir sąjūdžių. Partijos — nėra skaldymasis, tai kultūrėjimas, akių praplėtimas. Kodėl neatsiskaityta su knygų leidyklomis.

Į iškeltus priekaištus atsako pranešėjas. Bendroj kasoj yra įvairių sąskaitų, kurias atskirai susumuoti neįmanoma, smulki apyskaita bus paruošta atstovų suvažiavimui. Su leidyklomis neatsiskaityta todėl, kad negalima į užsienį išsiųsti pinigus. Būtų gera, kad partijos ir sąjūdžiai neskaldytų sąjungos. Biudžetas vedamas planingai, uždaviniai reikalauja išlaidų, o pajamų nėra. Darbas reikalauja entuziazmo jį dirbti.

Propagandos ir informacijos reikalai. Ta tema pranešimą darė rašytojas F. Neveravičius, nušviesdamas kas tuo reikalu yra nuveikta dešimties metų laikotarpyje.

Diskusijose siūloma plačiai paskleisti pabaltiečių leidžiamą žurnalą "East and West", tai skyriai turės propagandai medžiagos. Pageidauta, kad šitas žurnalas būtų angliškose skaityklose, kai atsiras norinčių jį skaityti, tai patys anglai užsiprenumeruos į skaityklas. Taip pat būtų gera į angliškas bibliotekas aukoti lietuviškas knygas. Pavyzdys, Gloucesterio skyrius, kuris miesto bibliotekai paaukojo 15 lietuviškų knygų. Pamėginti leisti anglų kalba dailiosios literatūros. Daugiau eiti į anglų spaudą ir pasinaudoti skyrium "Laiškai Redakcijai". Anglai tuo skyrium labai naudojasi, ir kiek ten nesąmonių prirašyta apie komunizmą! Ar mūsų žurnalistai į tai reagavo? Tai būtų einanti propaganda į mases. Kiekvienas didesnis miestelis turi savo laikraštį, kai kurie skyriai į minėjimus pasikviečia anglų korespondentą, ir jis pats savo plunksna įvykį aprašo. Reikėtų patyrinėti aplinkybes ir kiek galint eiti į spaudą. Stoti nariais į angliškas organizacijas ir jų susirinkimuose aiškinti Lietuvos padėtį. Neužmiršti ir savųjų tarpe žadinti tėvynės meilę ir išlaikyti lietuvybę.

Į iškeltas mintis atsakyta: Leidinių anglų kalba išleidžiama tūkstančiai ir juos neperskaitytus meta į dėžę. Svarbiausia, kad jie būtų geri ir iškiltų iš kitų, jie turi turėt svorį. Laiškai redakcijoms buvo rašomi, tik kad jų nespausdina. Reikia gerai mokėti anglų kalbą, o priešingu atveju nėra lėšų apmokėti už peržiūrėjimą ar vertimą. Romanas "Kryžiai" yra verčiamas į anglų kalbą, klausimas ar ši knyga turės pasisekimo. Sunku surasti literatūros veikalą, kuris išverstas sujdomintų anglų visuomenę. Bet pats principas yra be galo svarbus. Galvojama išleisti brošiūrą apie Lietuvą, Latviją ir Estiją. Svarbiausias klausimas — lėšos. Bibliotekoms lietuviškų knygų po truputį siunčia atstovybė, tik jas visas sunku aprūpinti, nes knygų maža, o bibliotekų yra tūkstančiai. Bet iš to nauda yra didelė, nes anglai randa žinių apie Lietuvą.

Tuo ir baigėsi pirmos dienos posėdis. Vėliau buvo suruošta delegatams vakarienė ir linksmas pobūvis —V. Vytenietis

ATVIRAS LAIŠKAS

Didžiai Gerbiamas
"Naujienų" Redaktoriau:

Š.m. "N-nų" 170 nr. straipsnelyje "Ir BALFe praktikuojamas veto", "Balfietis'", pasisakydamas dėl Čikagos BALFo veiklos, neiškentė nepalietęs nei BALFo direktorių, nei BALFo bei LOKo savo laiku sudarytosios komisijos. "Balfietis" rašo: "Iš šalies stebint, atrodo, keista, kad šalpos darbą dirba negali sutarti, o tokių nesutarimų esama nemažai. Ginčams pradžią padarė BALFo ir LOKo sudarytoji komisija su pirm. P. Vainausku priešakyje. Komisija tyrė Vasario 16 d. namų pirkimo reikalus ir BALFo direktoriams įpiršo savo raportą priimti, kas pakenkė ne tiek gimnazijai kiek BALFui."

Pacituotasai "Balfiečio" teigimas neatitinka tiesos keliais atvejais:

1. Komisija neturėjo tikslo kenkti ir nepakenkė Vasario 16 gimnazijai, o atvirkščiai, ji pasiūlė gimnazijos ūkinių reikalų tvarkymo tokį projektą, kuris turėjo sustiprinti jos šelpimo pastovesnį vykdymą.

Savo pranešime BALFo ir LOKo pirmininkams komisija visiškai aiškiai pabrėžė, kad: "Vasario 16 Dienos gimnazija šelptina, rėmėjų būreliai skatintini veiklos nenutraukti, bet ją plėsti ir vieno mokinio išlaikymui skiriamą šalpos normą didinti" (pranešimo-raporto A-7 punktas).

2. Komisija nepiršo BALFo direktoriams savo raporto priimti, o užpirktų namų finansavimo klausimu net savo nuomonės nepareiškė: "Vasario 16 Dienos Gimnazijai Remti Komisija, išdėsčiusi aukščiau nurodytus duomenis, nesiima spręsti iš esmės PLB Vokietijos Krašto Valdybos vardu užpirktos nuosavybės finansavimo klausimo, nes ji mano, kad tas klausimas yra didelės apimties ir jis gali būti vienaip ar kitaip išspręstas BALFo Direktorių Tarybos ir Amerikos LOKo. Klausimo vienoks ar kitoks sprendimas turėtų būti padarytas artimiausiu laiku, nes PLB Vokietijos Krašto Valdybos Pirmininkas p. Pr. Zundė, raštu 1953 m. lapkričio 13 d., prašo 45,000 DM, kuriuos turi įmokėti naujam savininkui pagal naują pirkimo sutartį š. m. lapkričio 30 d. Pinigų negalint parūpinti, prašo prisiųsti banko garantiją, kurios pagalba ten gautų kreditų suminėtai sumai įmokėti" (pranešimo-raporto B-14 punkto antrasis posmas).

BALFo direktoriams čia nieko neįpirši. Jie ištisą metų eilę šalpos darbą organizuoja ir jį vykdo, vadovaujami karitatyvinio jausmo sušelpti vargan patekusius lietuvius ir jausdami pareigą laikytis tų rėmų, kuriuos apibrėžia įsiregistravusioms šalpos organizacijoms šio krašto įstatymai ir paties BALFo statutas. BALFo direktoriai žino ką jie gali daryti ir ko negali. Jų konstatavimas to, ko jie negali daryti, — negali niekam kenkti.

3. BALFo direktorių nusistatymas BALFui nėra pakenkęs, tatai patvirtina pastarųjų penkerių metų piniginė ir daiktinė aukų apyskaita:

1948.X.1 d. — 1949.IX.30 d.	(12 mėn.)	49,894.53 ir 150,069 sv. gėrybių vertės 92,078.26
1949.X.1 d. - 1950.XII.30 d.	(15 mėn.)	61,423.80 ir 419,487 sv. gėrybių vertės 329,170.08
1951.X.1 d. - 1951.XII.31 d.	(12 mėn.)	48,672.23 ir 120,848 sv. gėrybių vertės 78,116.00
1952.I.1 d. — 1952.XII.31 d.	(12 mėn.)	54,618.13 ir 222,893 sv. gėrybių vertės 126,029.55
1953.I.1 d. — 1953.VI.30 d.	(6 mėn.)	37,438.01 ir 118,736 sv. gėrybių vertės 95,081.10
1953.VII.1 d. - 1954.VI.30 d.	(12 mėn.)	95,273.62 ir 340,930 sv. gėrybių vertės 173,887.70

Yra vilčių, kad ir sekantieji finansiniai metai bus nemenkesni, nes jau pačioje naujųjų metų pradžioje, nuo 1954 m. liepos 1 d. iki liepos 21 d., gautomis iš BALF žiniomis, pinigais yra įplaukę 7,532.56.

Tagi, "Balfietis" ne balfinėmis nuotaikomis vadovaujasi, skelbdamas apie BALFą ir jo direktorius tiesą neatitinkančius teigimus. Savo priešbalfiniais nusiteikimais ir tokiais rašinėjimais jis labai uoliai prisideda prie nesutarimų kėlimo bendrame šalpos darbe.

Primkite, Gerbiamas Redaktoriau, mano gilios pagarbos pareiškimą

Pranas Vainauskas
1954 m. rugpiūčio 12 d.

* Keturi iš penkių pėsčių užmuštų Chicagos susisiekimo nelaimėse yra virš 45 metų amžiaus. Iš 268 pėsčių užmuštų praeitais metais — 209 buvo vyresnio amžiaus. Jeigu jūs esate virš 45 meetų amžiaus, būkite realistiški; jeigu būsite parmušti mašinos, greitai nepasveiksite. Senesni kaulai negyja greitai. Būkite atsargūs eidami per gatvę. Saugokitės sukančių mašinų.

Tik "Naujienos" rašo tiesą—neša laimę, skelia šviesą

LIETUVIŲ TAUPYMO IR SKOLINIMO BENDROVĖS

kuriose kiekvieno santaupos yra apdraustos iki $10,000.00, o namų paskolos duodamos lengvomis sąlygomis.

CHICAGO SAVINGS & LOAN ASSN.
6234 SOUTH WESTERN AVE. CHICAGO 36, ILLINOIS

CRANE SAVINGS & LOAN ASSN.
2555 WEST 47th STREET CHICAGO 32, ILLINOIS

DISTRICT SAVINGS & LOAN ASSN.
3430 SOUTH HALSTED STREET CHICAGO 8, ILLINOIS

MIDLAND SAVINGS & LOAN ASSN.
4038 ARCHER AVENUE CHICAGO 32, ILLINOIS

ST. ANTHONY SAVINGS & LOAN ASSN.
1447 SOUTH 49th COURT CICERO 50, ILLINOIS

UNIVERSAL SAVINGS & LOAN ASSN.
1800 SOUTH HALSTED STREET CHICAGO 8, ILLINOIS

LIETUVIŲ PREKYBOS NAMAI

Moderniškiausi baldai, 1954 metų modelio televizijos aparatai: ZENITH, MOTOROLA, WESTINGHOUSE, SYLVANIA ir daug kitų. Skalbiamos mašinos, šaldytuvai, gazo šildymui pečiai: SIEGLER, MOORE IR kiti. Radio aparatai kilimai, spyruokliai, matracai ir visa, kas tik reikalinga namų įrengimams.

Lengvi išmokėjimai. sekmadieniais jokių taksų.

FURNITURE CENTER INC.

Įmonės vedėjas JUSTAS LIEPONIS

3222-24-26 So. Halsted Str. VIctory 2-4226

Įmonė atidaryta: Pirm., Ketv. 9-9:30 Kitomis dien. 9-6. Sekm. 10-5 val.

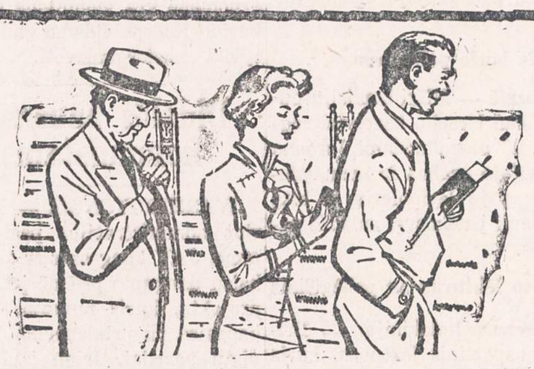

UŽEIKITĖ KIEKVIENĄ ALGOS DIENĄ!

Tiktai tie tikrai laimi taupymo programoje, kurie reguliariai pas mus ateina ir pasideda sutaupas savo apdraustose sąskaitose. Jūs taip pat laimėsite atidarydami taupymo sąskaitą ir taupydami reguliariai. Pabandykite tai tuojau. 3 procentai mokami nuo mėnesio 1 dienos už tas sutaupas, kurios į naujas ar jau turimas sąskaitas įnešamos ligi mėnesio 10 dienos. NEMOKAMA VIETA AUTOMOBILIAMS.

FEDERAL SAVINGS AND LOAN INSURANCE CORPORATION — SAFETY OF YOUR SAVINGS INSURED UP TO $10,000

UNIVERSAL SAVINGS & LOAN ASSOCIATION

1800 So. Halsted Street Chicago 8, Ill.
Telefonas: HAymarket 1-2028

VALANDOS: Pirmadieniais, antradieniais ir penktadieniais nuo 9 ryto iki 4 val. vakaro. Ketvirtadieniais nuo 9 ryto iki 8 vakaro. Trečiadieniais uždaryta. Šeštad. nuo 9 val. ryto iki 3 val. po pietų.

LIETUVIŠKO ALAUS DARYKLA JAU PAGAMINO IR IŠLEIDO Į RINKĄ ALŲ

GINTARĄ

Jo reikalaukite visose tavernose. Alus GINTARAS turi tapti mėgiamiausiu visų lietuvių alumi, nes jis yra skaidrus, kaip Baltijos gintaras, malonus, turi gerą skonį ir sveikas.

Patys gerkite ir svečius vaišinkite tiktai alumi GINTARAS.

Jis parduodamas kvortomis ir paintėmis

WHITE BEAR BREWING CO.

THORNTON, ILLINOIS

30 METU SUKAKTIS

Chicago Savings and Loan Association mini pasėkmingo finansinio gyvenimo 30 metų sukaktį. Šia proga Chicago Savings per ateinančius šešis mėnesius, pradedant Liepos-July 1 diena, apdovanos puikia Ball-Point plunksna kiekvieną naują taupytoją ir kiekvieną seną taupytoją, padidinusį savo indėlius.. Be to, kiekvienas taupytojas dar gaus tikietą, kuriuo turės progos laimėti vieną iš 150 tableware setų: 25 Rogers Silver setų 8 asmenims ir 125 vėliausių ir gražiausių stainless steel setų 6 asmenims.

Chicago Savings per 30 metų finansinio gyvenimo visada išmokėjo taupytojams pilną taupomą sumą, mokėdama aukštesnį dividendą, negu dauguma kitų finansinių įstaigų. Už praeitus šešis mėnesius mes ir vėl išmokėjome 3% (3% per annum).

Chicago Savings kviečia lietuvius pasidėti savo sutaupytus pinigus į šią saugią ir tvirtą 14 milijonų įstaigą. Mūsų 30 metų saugaus ir pelningo patarnavimo lietuviams rekordas užtikrina indėlių saugumą ir geresnį dividendą. Be to, pas mus kiekvieno taupytojo pinigai yra apdrausti iki $10,000 by an Agency of the United States Government. Nėra saugesnės vietos taupomiems pinigams laikyti. Partrauksime jūsų pinigus iš kitur, jei atsinešite savo banko knygutę.

Šios įstaigos puikiai įrengtoj raštinėj teikiami sekantieji patarnavimai:

1.—Apdraustas taupymas
2.—Pirmų morgičių paskolos
3.—Pardavimas ir iškeitimas valstybės bonų
4.—Christmas Club Savings
5.—Vacation Savings Club
6.—Duodami Travelers Checks
7.—Notary Public
8.—American Express Money Orderiai,

Be to, kiekvienas taupytojas dar gali išsimainyti čekius, apmokėti gazo bei elektros bilas, nemokėdamas nieko už šiuos patarnavimus.

VALANDOS: Pirmadieniais nuo 12 iki 8 val. vakaro. Antradieniais ir Penktadieniais nuo 9 iki 4 valandos po pietų. Ketvirtadieniais nuo 9 iki 8 val. vakaro. Trečiadieniais uždaryta visą dieną. Šeštadieniais nuo 9 ryto iki 2 val. po pietų.

JOHN PAKEL, Prezidentas

CHICAGO SAVINCS and LOAN ASS'N

6234 So. Western Ave. Telef.: GRovehill 6-7575

TELEVIZIJOS
RADIJO APARATAI
ELEKTROS REIKMENYS
VĖDINTUVAI - VĖSINTUVAI
TV BEI RADIJO LEMPOS
DALYS — BATERIJOS
APARATŲ SUTAISYMAS
dirbtuvėse ir namuose atliekamas patyrusių inžinierių. Sąžiningas ir geras patarnavimas garantuotas.

DAINA TELEVISION
sales - service
3130 S. Halsted, DAnube 6-6887

Authorized Hudson Dealer
Since 1934
Ask for "Lee"

GLASNER BROS.
410 N. Burlington
FI 2-0514

LA GRANGE, ILLINOIS
Guaranted used autos

PIGIAI IR SAUGIAI
PERKRAUSTAU
BALDUS
VIETOJE IR IŠ TOLIAU
K. EIDUKONIS
Turiu naują didelį sunkvežimį, specialius įrankius ir apdraudas
6930 So. Talman, Chicago 29, Ill.
Tel. GRovehill 6-7096

A & Z
AUTO DAŽYMAS

Visa nauja ultra moderni dažymo dirbtuvė išpildanti —

UŽSAKOMUS AUTO DAŽYMO DARBUS TIK UŽ $49.50

Auto štiklai įdedami Tamstų mašinon Tamstoms belaukiant! Visas automobilio pataisų darbas — su kuzavo darbu imtinai.

Kreipkitės į A & Z norėdami geriausio darbo savo mašinai.

3525 North Harlem Ave.
Tel. SPring 7-6878

IŠ TOLI AR IŠ ARTI PIGIAI
PERKRAUSTAU
(MOVING)
BALDUS IR ĮVAIRIUS DAIKTUS.
Perkraustymas saugus, greitas ir tvarkingas. Viskas apdrausta.
ANTANAS VILIMAS
1841 So. California Ave.
CHICAGO, ILLINOIS
Telef.: ROckwell 2-2282

NERVINĖ

Alexander's Nervinė, kuri turėtų veikti nuo nervų ligų, yra mišinys stiprių ir brangiausių šaknų, žiedų, žievių ir žolių, ir tas mišinys padeda nuo visokių nervų suirimų, galvos skaudėjimų, kvaišimų. isterijos, rūpesčio, susikrimtimo, nemigos, karščiavimų, išgasčio, persidirbimo ir kitų nervinių negalavimų. Gerdamas tą mišinį, gauni maistą nervams. Šios gyduolės kainuoja $5.00 svaras. Už $2.00 prisiunčiame 5 uncijas. Į Kanadą $2.25.

ALEXANDER'S CO.
414 Broadway
South Boston 27, Mass.

SOPHIE BARCUS

RADIJO VALANDA

Iš Stoties W. G. E. S.
1390 kilocycles

Kasdien: Pirmadieni iki Penktadienio nuo 8:45 iki 9:30 ryto. Šeštadieniais nuo 8:30 iki 9:30 ryto.

Ir kas pirmadienį nuo 7:00 iki 8:00 valandos vakaro.

Sekmadienį 8:30—9:30 val. ryto iš stoties WOPA, 1490 kilocycles.

Tel.: HEmlock 4-2413
7121 SO. ROCKWELL ST.
Chicago 29, Illinois

Diskutuokime kultūringai

Nepartiniam eliniam piliečiui, klausantis radijo diskusijų, vedamų vienoj radijo stoty, gaunasi įspūdis, kad tai ne kultūringa diskusija dominančiu klausimu, o tik savo pažiūrų įkyrus piršimas, agitacinė kalba. Paprastai, diskutuojant betkurį klausimą, susipažįstama su oponento nuomonėmis, suprantama jo mintys ir po to atsakoma į jas iš esmės, pateikiant savo argumentus, ir nagrinėjant tas mintis pareiškiama savas nuomones jas liečiančias, ir pateikiama naujų faktų, jei tokių yra savo nuomonėm paremti. Jei vieton to kartojamos oponento nuomonės kaipo savos, pagaunama atskiri išsireiškimai ar detalės ir jas išpučiama ir vystoma sau pageidaujama kryptim, nebojant pagrindinės minties, iškeliami nesirišą su esminiu klausimu faktai ir akcentuojami, tendencingai juos nušviečiant, tai čia jau ne diskusijos, bet paprasčiausia propaganda, prilygstanti t.v. agitacijai nuo bačkos. Tokiu būdu vedamom diskusijom tik parodoma, kokios žemos nuomonės esama apie klausytojus, kad manoma juos esant nesugebančiais kritiškai galvoti ir lengvai pasiduodančiais bet kokiem įrodinėjimam, kad tik jie būtų sąmoningai ir įtikinančiai pateikti bei agresyviai suredaguoti.

Štai keletas pavyzdžių taip vedamos diskusijos. Radijo pranešėjas, atstovaujantis partiją, kuri prisilaikė vadizmo principo ir eilę metų stengėsi jais tvarkyti nepriklausomos Lietuvos gyvenimą, ne argumentuoja prieš pabrėžiamą to vadistinio principo taikymo tęsimą šiais laikais, bet ima be pagrindo nurodymo tvirtinti: ne mes, bet jūs vadistai, o mes tai tikri demokratai. Visai nežiūrima, kad ginamos pretenzijos vieno žmogaus į nekontroliuojamą reikalų tvarkymą, pretenzijos nukreiptos prieš kolektyvą įvairių pažiūrų žmonių. Kiekvienam kritiškai galvojančiam žmogui yra aišku, kurioje pusėje prisilaikoma vadizmo principo.

Arba vėl prikišamas VLIKui paslaptingumas savo veikime. Bet juk tas paslaptingumas kaip tik yra būdingas priešingai pusei, paslaptingumas, kurio tikslas visai nesuprantamas, jei ne prileisime, kad jis dengia tik tuštybę arba asmeninius interesus. Štai ir ryškus pavyzdys. Tas pats radijo pranešėjas savo laiku yra pranešęs kaipo diplomatijos šefo veiklos pasireiškimą Lietuvos interesų gynimą, apie jo vizitą Londone, pusryčius pas egzilinį Lenkijos prezidentą ir aplankymą gen. Anderso bei žymių lenkiškos emigracijos veikėjų. Tų vizitų tikslai bei atsiekimai buvę apgaubti diplomatinės paslapties ir apie juos visuomenei jokių informacijų nepateikta. Bet jų rezultatus visuomenė galėjo sužinoti iš lenkų spaudos, iš kurios rimtų šaltinių sužinome, kad mūsų diplomatijos šefas ta savo paslaptinga veikla tiek nusipelnė ne Lietuvos, bet Lenkijos reikalams ir įgijo tokį pasitikėjimą, kad dabartinis Lenkijos egzilinis ministeris pirmininkas viešai spaudoje kėlė jo kandidatūros klausimą į Lenkijos egzilinio prezidento įpėdinius. Čia tikrai ne tik paslaptinga veikla, bet ir nesuprantamai paslaptingi mūsų diplomatijos šefo diplomatiniai atsiekimai jo darbe Lietuvos laisvinimui. Ir po to drįstama kalbėti apie VLIKo kolektyvo darbų paslaptingumą. Juk tas pats pranešėjas skelbia įvairių smulkmenų iš VLIKo posėdžių ar jos pirmininkų keliones po Ameriką, kas savaime užginčija tokius jo tvirtinimus. Nemanau, kad tuo norima būtų pasigirti turint puikiai suorganizuotą saugumo tarnybą, sužinančią visas paslaptis.

Kad tokie vizitai Londone ar Paryžiuje kainoja, kiekvienam aišku. Bet apie tai nekalbama, o nuolat keliamas klausimas apie bereikalingas VLIKo išlaidas, prikišant net jo narių algas — 100 dolerių į mėnesį. Bet iš kitos pusės, kuomet vienas VLIKo narių sugebėjo įsigyti svetimtaučių pasitikėjimą ir gauti prekybines atstovybes, galėjo padėti darbu eilei savo tautiečių ir pats atsistojo ant kojų, tai dėl to nuolat daroma įvairių nešvarių insinuacijų. Kur čia logika, sunku suprasti: neimk algos, bet ir nesirūpink tapti ekonominiai nepriklausomu. Mums reiktų tik džiaugtis, kad lietuviai sugeba prasimušti gyvenime, nesudarydami sunkumų mūsų visuomenei ir dar gali kitiem padėti.

Arba vėl kritikuojama dr. Karvelio paskyrimas Bonnoje, plačiai komentuojamas paskyrimo raštas ir įniršusiai kimbama prie žodžių apie atstovavimą Lietuvos interesų. Kieno gi interesus turi atstovauti paskirtas atstovas? Svarbu gi, kad paskirtas asmuo galėtų atstovauti ir ginti Lietuvos ir jos piliečių, esančių Vokietijoje, interesus. Juk per tiek metų tais interesais diplomatijos šefas nepasirūpino ir tik dabar po to paskyrimo iškilo toks triukšmas.

Radijo pranešėjas, pasirėmęs turimom iš t. v. "slaptos" VLIKo veiklos žiniom, ne tik nenuslepiamai džiaugiasi suradęs progos kai ką neigiamai nušviesti, bet ir ryžtasi mokyti mūsų Amerikos veikėjus ir ALTą kaip jie turi veikti ir elgtis. ALTas gražiai veikė ir atsiekė rezultatų pranešėjui nesant dar šiame krašte ir, jei jis bus reikalingas pamokymų, tai žinos, kur dėl jų kreiptis. Vienas dalykas yra sveika kritika, o visai kitas pamokymai, ką irgi reiktų turėti omenyje, viešai kalbant į visuomenę.

Tokių faktų ir faktelių iš taip vedamos diskusijos galima parinkti ir daugiau. Todėl gal, daug kas iš radijo klausytojų prasidedant tokiem pranešimam išjungia savo radiją, kad išvengtų nemalonaus jausmo. Pats pranešėjas, atrodo, mano, kad jo žodžių klausosi visi, nes skelbiasi reiškiąs lietuvių visuomenės nuomones ir jausmus. Tai irgi gan drąsus pareiškimas. Tuo būdu galime prieiti prie kurjozų, pav. kad lietuvių visuomenė tai tie, kurie klausosi "Margučio" radijo pranešimų, o vėl Draugo ar Naujienų skaitytojų visuomenė — tai kokia tai atskalūnų, išgamų visuomenė. Su tokiais atsiliepimais visuomenės vardu reikia būti atsargesniam, nes jie perdaug primena Liudviko XIV pasakymą: "Valstybė — tai aš", arba iš mūsų nesenos praeities kitą pasakymą: Tautos, nuomonės nešiotojas ir reiškėjas — tai aš.

Daugiau kultūringumo ir prasmingumo diskutuojant ar referuojant visuomeninius reikalus visuomenei ir daugiau pagarbos klausytojams — toks turėtų būti šūkis kiekvieno radijo pranešėjo, kalbančio į visuomenę rimtais visuomeniniais viešais reikalais.

— *Inž. J. Rugis*

PASTABĖLĖS

* * *

— *Jau galutinai paruoštas JAV karinės tarnybos planas.* Pagal tą planą suėję į metus visi vyrai turės be jokios išimties atlikti karinę prievolę. Žinovai spėja, kad jei tas planas bus įgyvendintas toks, koks jis dabar yra paruoštas, tai JAV būtinos mobilizacijos atveju galės turėti atsargoj 17 milijonų vyrų, apmokytų ginklą vartoti.

— *Įdomios sukaktuvės.* Keletas JAV mokslo vyrų kreipėsi į paštų departamentą, kad jis išleistų seriją pašto ženkliukų su musės atvaizdu. Mat, šiais metais sueina šimtas metų nuo entomologijos mokslo pradžios. To mokslo šakos dėka musės gyvenimas nuodugniai buvo ištirtas ir rasta, kad musė yra siltinės ir kitų ligų platintoja. Tas pašto ženkliukas su muse turėtų priminti, kad musė nėra žmogaus draugas.

E. & J. CONSTRUCTION CO.

Statytojas ir braižytojas gražių, naujų namų.

Pastatome namus Jūsų sklypuose pagal Jūsų nurodymus ir pigiausiomis kainomis.
Mieste ir priemiesčiuose.

10753 So. Fairfield Ave.
Tel.: CEdarcrest 3-2193

Lietuviška Apdraudų Agentūra

• GYVYBĖS • LIGONINĖS • BALDŲ • AUTOMOBILIŲ • NAMŲ IR VISOS KITOS APDRAUDOS.

Draudžiu pavienius asmenis ir biznio įstaigas. Draudžiu ir perdraudžiu visose draudimo bendrovėse. Finansuoju.
Smulkesniai informacijai gauti skambinkite, rašykite, užeikite.

JONAS KIRVAITIS
generalinis apdraudų brokeris

INTERSTATE INSURANCE AGENCY
5900 S. Ashland Ave., Chicago 36, Ill. Tel.: WA 5-5671, rez. HE 4-4033
Darbo valandos: kasdien 9:30–4:00; be to, pirm. ir ketv. 6–9 vakarais.
Klijentų patogumui visas 24 valandas veikia telefoninis automatas.

PLANINGAS TAUPYMAS MOKA GERUS DIVIDENDUS

Kiekvienas žmogus turėtų atlikamus nuo pragyvenimo pinigus taupyti kas savaitę.
Taupyti reikia: senatvei, vaikų mokslui, įsigijimui namo, automobilio, atostogoms, vestuvėms, krikštynoms ir kitiems reikalams. Kas turi susitaupęs pinigų, tas jaučiasi saugesnis ir laimingesnis. Pradėk taupyti šiandien!

MUTUAL Federal SAVINGS
AND LOAN ASSOCIATION
2202 W. Cermak Rd. • Chicago 8, Ill.
JOHN J. KAZANAUSKAS, Pres. • Tel. VIrginia 7-7747
Savings Insured to $10,000 by F. S. L. I. C.

Taupymas yra turtingumo šaltinis

Pradėk taupyti tuojau... Mes mokam aukštus dividendus.
Mūsų bendrovės laikomi pinigai apdrausti iki $10,000.

MIDLAND SAVINGS & LOAN ASS'N.
4038 Archer Avenue Tel. LAfayette 3-6719
Sekretorius AUGUST SALDUKAS
Už Taupomus Pinigus Mokame 3½ Nuošimčio

Siegler PATENTED AUTOMATIC

GAS HEATERS

Galite apžiūrėti visų modelių pečius

MŪSŲ ĮRENGIMUS PRIPAŽINS GAS CO. INSPEKCIJA.
Sudėsime visus vamzdžius į jūsų sienas ir duosime Jums

Vienerių metų aptarnavimo garantiją

Apšildymo patarimai veltui

Užeikite, parašykite arba patelefonuokite mums apie savo apšildymo problemas. Mūsų patyrę inžinieriai noriai pagelbės Jums praktiškai ir pigiausiai išspręsti Jūsų problemas.

OGDEN STOKER SALES & SERVICE
1314 WEST GRAND AVENUE
Phone: SEeley 3-7112-3
Hours: 9 to 5:30 Daily — Mon. and Thurs. 9 to 9

SOLTIS INVITES YOU TO COME IN AND SEE THE

New 1954 Hotpoint

2-door super-stor
freezer-refrigerator

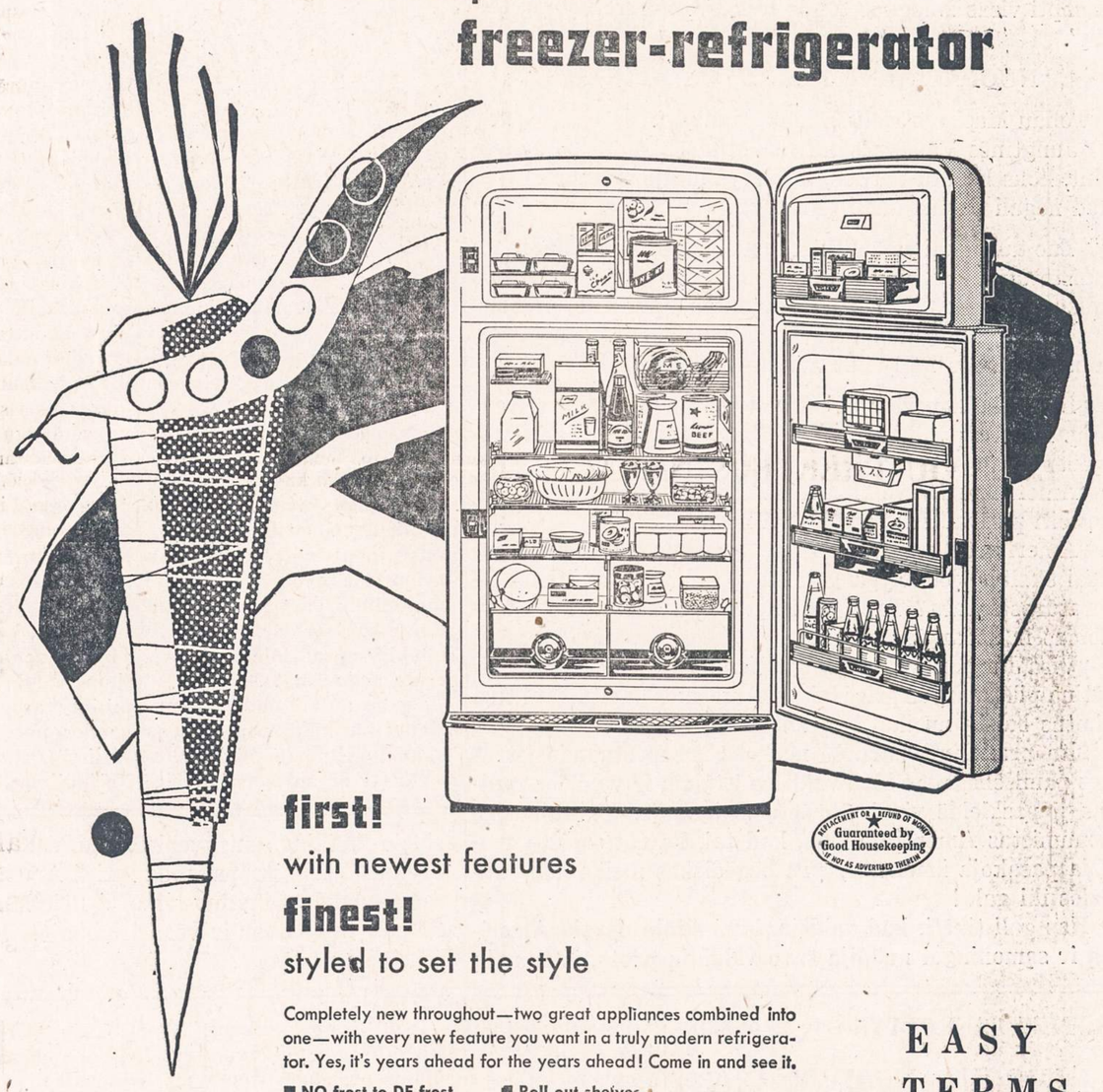

first!
with newest features
finest!
styled to set the style

Guaranteed by Good Housekeeping — Replacement or a refund of money if not as advertised therein

Completely new throughout—two great appliances combined into one—with every new feature you want in a truly modern refrigerator. Yes, it's years ahead for the years ahead! Come in and see it.

- NO frost to DE-frost
- 88-lb. true freezer
- Door shelf in freezer
- 3 wide door shelves
- Roll-out shelves
- Removable egg shelf
- Butter Bin in door
- Newest foil dispenser

EASY TERMS

SOLTIS HOME APPLIANCES AND FURNITURE

2647 W. 51st ST. HEmlock 4-7095

OPEN MONDAY AND THURSDAY EVENINGS

Nori Nebrangiai Nusipirkti Gerą Automobilį?

DIDŽIAUSIA AUTOMOBILIŲ TAISYMO DIRBTUVĖ. — TEISINGI NEMOKAMI PATARIMAI.
GERAS PATARNAVIMAS • LENGVOS IŠMOKĖJIMO SĄLYGOS

NAUJAS 1954 CHRYSLER — $2485.00 • PLYMOUTH — $1595.00
300 VARTOTŲ AUTOMOBILIŲ, NUO $25.00 IR AUKŠČIAU

BALZEKAS MOTOR SALES, INC.
"U WILL LIKE US"
4030 ARCHER AVENUE Telefonas: VIrginia 7-1515

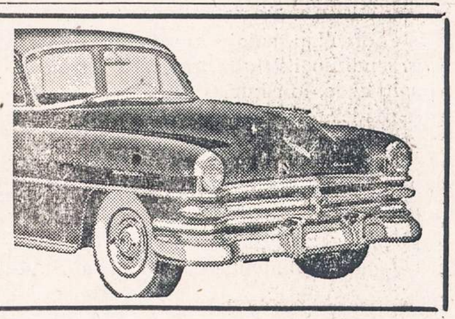

NAUJIENOS

THE LITHUANIAN DAILY NEWS

Published Daily Except Sunday by The Lithuanian News Pub. Co., Inc.
1739 South Halsted Street, Chicago 8, Ill. HAymarket 1-6100

Entered as second-class matter March 7, 1914 at the Post Office at Chicago, Ill., under the Act of March 3, 1879.

Subscription Rates:
$9.00 per year in Canada
$9.00 per year outside of Chicago
$10.00 per year in Chicago
5 cents per copy.

Užsakymo kaina:
Chicagoje—paštu:
Metams $10.00
Pusei metų $5.50
Trims mėnesiams $3.00
Vienam mėnesiui $1.25
Chicagoje per išnešiotojus:
Viena kopija ..... 5c.
Savaitei ..... 30c.
Mėnesiui $1.25

Jungtinėse Valstybėse, ne Chicagoje:
Metams $9.00
Pusei metų $5.00
Trims mėnesiams $2.50

Užsieniuose:
Metams $11.00
Pusei metų $5.50
Tmis mėnesiams $3.00

Naujienos eina kasdien, išskiriant sekmadienius. Leidžia Naujienų Bendrovė, 1739 S. Halsted Street, Chicago 8, Illinois. Telef.: HAymarket 1-6100.

Pinigus reikia siųsti pašto Money Orderiu kartu su užsakymu.

Tironų "Tiesa"

Britų Darbo partijos delegacijai nuvykus į Maskvą, premjeras Georgi Malenkov vaišino ją vodka ir šampanu ir kalbėjo apie Sovietų Sąjungos "draugingumą" Vakarų pasauliui, įtikinėdamas svečius, jog Kremlius nieko pasaulyje taip netrokštąs, kaip "taikingo sugyvenimo" tarp Rytų ir Vakarų. Bet tuo pačiu laiku Maskvos radijas siuntė oro bangomis į visus SSRS kraštus šitokių "informacijų" apie Ameriką:

"Ką žmogus manytų apie laisvę, jei jisai galėtų apie ją spręsti tik iš to, ką jisai mato Jungtinėse Valstybėse? Jisai jos nepakęstų ir ją prakeiktų. Sugrįžęs namo, jisai savo draugams pasakytų: 'Laisvė tai aršiausias blogis pasaulyje'.

"Tai pilnai suprantama. Jisai galvotų apie vadinamąją 'dolerinę laisvę', kapitalistinę laisvę, laisvę kai kuriems žiauriai išnaudoti ir laisvę kitiems mirti badu, laisvę trempti visas žmogaus teises ir laisvę neturėti jokių teisių".

"NUOLATINIS BADAS" AMERIKOJE

Toliau Maskvos radijas kalbėjo šitaip:

"Jungtinės Valstybės tai nuolatinio bado šalis. Nežiūrint, koks bebūtų derlius, dešimtys milijonų žmonių niekad negali pakankamai pavalgyti.

"Tuo tarpu kai vaikai tinsta nuo bado ir bedarbiai ieško maisto atmatų krūvose, Jungtinių Valstybių kompanijos milžiniškus kiekius maisto sunaikina, pildamos nuodus ant bulvių, sudegindamos grūdus, išliedamos pieną į upes, sunaikindamos milijonus šviežių kiaušinių.

"Beturčiai Amerikoje sudaro tris ketvirtadalius gyventojų. Beturčių vaikai turi pilną laisvę tik svajoti apie mokyklas ir augti tamsybėje; švietimas per brangus.

"Amerikinė laisvė neleidžia paprastam amerikiečiui net eiti pasivaikščioti, kur jisai nori.

"Amerikietis negali skaityti, kas jam patinka. Kaip jisai skaitys, jei knyga gali būt įtraukta į uždraustos literatūros sąrašą? Tada jisai netektų uždarbio, būtų tardomas ir uždarytas kalėjime.

"Visa Jungtinių Valstybių užsienio politika yra pasibaisėtina piktadarybė prieš laisvę. Amerikos kapitalistai turi šimtus baisių nusikaltimų ant savo sąžinės".

Šitą pranešimą paruošė ne koks iš beprotnamio ištrūkęs pamišėlis, bet **SSRS valdžios įstaiga,** ir valdžios radijas jį paskleidė visoje Sovietų Sąjungoje. Kvailiausias komunistas Amerikoje žino, kad tai, ką čia sovietų valdžia pasakoja žmonėms, yra begėdiškas melas nuo pradžios iki galo!

Kas gali tikėti, kad valdžia, kuri **šitaip dergia Ameriką ir sąmoningai nuodija savo valdinių protą,** iš tikrųjų geidžia "taikingo sugyvenimo" su Vakarais?

Tokia šlykšti propaganda prieš Ameriką būdavo paprastas dalykas Stalino laikais. Prie Malenkovo ji buvo aptilusi, bet dabar ir vėl įsisiūbuoja. Kremliaus vilkai neiškenčia nestaugę.

APŽVALGA

LENKŲ "VALSTYBINĖ KRIZĖ"

Pas lenkus Londone kilo aštrių ginčų, kai šiemet pasibaigė jų prezidento Zaleskio terminas ir jisai atsisakė pasitraukti iš savo posto. Kai kurios lenkų partijos tremtyje ėmė protestuoti, reikalaudamos, kad Zaleski užleistų savo vietą gen. Sosnkowskiui, kurį pats Zaleski buvo numatęs savo įpėdiniu.

Lenkų išeivija šituo klausimu suskilo. Dabar "Dziennik Związkowy", Chicagoje, praneša, kad "valstybinė krizė" būsianti pašalinta. Esą padaryti šitokie žingsniai.

Buvo sudaryta L a i k i n o j i Tautinės Vienybės Taryba, kuri įgaliojo tris įtakingus veikėjus išspręsti klausimą, kas privalo būti teisėtas Respublikos prezidentas. Ši "Trijų Taryba" susirinko rugpiūčio 8 d. Londone ir po penkių dienų posėdžių išleido atsišaukimą į lenkus, gyvenančius laisvojo pasaulio šalyse, prašydama jų paramos ir pranešdama, kad savo uždavinį ji netrukus baigsianti atlikti.

Atsižvelgdama į pareikštą lenkų valią ir rezultatus pasitarimų su politinėmis lenkų srovėmis, kurios stoja už Lenkijos nepriklausomybę, Trijų Taryba mano, jog prezidentu privaląs būti generolas Kazimierz Sosnkowski.

Po atsišaukimu pasirašė: *Thomasz Arciszewski, Władysław Anders ir Edward Rachynski.* Pirmasis yra senas Lenkų Socialistų Partijos (PPS) vadas, antrasis — lenkų armijos generalinis inspektorius. Rachynski yra mažiau žinomas asmuo.

Bet kažin ar prezidentas Zaleski savo pareigas perleis gen. Sosnkowskiui?

PAVOJINGAS BILIUS

JAV senatas ir atstovų butas pagaliau susitarė dėl teksto biliaus (įstatymo sumanymo), kuriuo siekiama apsisaugoti nuo komunizmo pavojaus Jungtinėse Valstybėse. Atstovų buto bilius pradžioje buvo švelnesnis, negu senato.

Senatas nutarė padaryti baudžiamu nusikaltimu priklausymą komunistų partijai arba kuriai kitai organizacijai, turinčai panašius, kaip komunistų partijos, tikslus. Partijos arba tokios organizacijos narys, pagal senato bilių, gali būti nubaustas 5 metais kalėjimo ir $10,000 pabaudos, jei bus įrodyta, kad jisai rėmė jos tikslus kokiu nors "veiksmu". Prez. Eisenhowerio administracija buvo priešinga tam biliui, ir atstovų butas priėmė įstatymo sumanymą, kuriuo komunistų partijai ir panašioms "subversyvioms" organizacijoms atimamos visos teisės ir privilegijos, bet nariai nėra baudžiami.

Tačiau, kai abiejų rūmų įgaliotiniai ėmė tartis, norėdami išlyginti skirtumus tarp tų dviejų bilių, tai atstovų buto įgaliotiniai nusileido, priimdami gręžtesnius senato biliaus nuostatus. Po to senatas ir atstovų butas dar kartą perbalsavo pakeistą biliaus tekstą, ir senatas priėmė jį kuone vienbalsiai, o atstovų butas — daugiau kaip dviejų trečdalių balsų dauguma.

Administracijos šalininkai deda pastangas išimti iš biliaus saknį, kuriuo yra daromas kriminaliniu nusikaltimu priklausymas prie komunistų partijos, grasinant kalėjimo bausme ir pinigine pabauda už veiklą partijoje.

Jei šis nuostatas biliuje pasiliktų ir prezidentas jo nevetuotų, tai įstatymas būtų labai pavojingas ne tik "susipratusiems" komunistams, bet ir tiems žmonėms, kurie juos remia per savo neišmanymą. Pagal tokį įstatymą galėtų būt baudžiamas kalėjimu iki 5 metų ir pinigine pabauda iki $10,000 kiekvienas "subversyvios organizacijos" narys, bet kokiu veiksmu parėmęs komunistų judėjimą. O tie veiksmai gali būt įvairūs: duoklių mokėjimas, aukos davimas, komunistų spaudos platinimas, bendradarbiavimas komunistų spaudoje, dalyvavimas komunistų propagandos susirinkimuose, tokių susirinkimų rengimas, agitacija už tokius susirinkimus ir t.t. Taigi žmogus gali gauti kalėjimo bausmę vien tik už tai, kad jisai, nučėjęs su savo asmeniniu draugu, kuris simpatizuoja komunistams, į jų mitingą arba kitokį jų propagandos parengimą, "iš geros širdies" paaukos vieną dolerį. Nežinojimas, ką jisai darąs, nebūtų priimtas teisme, kaip pasiteisinimas.

Komunistai užsipelnė aštriausių bausmių už savo "veiklą", nes jie užgiria *visus smurto darbus,* kuriais Maskva ir jos satelitai naikina kitaip manančius žmones. Bet bausti kalėjimu kiekvieną neišmanėlį, iš kurio komunistai išvilioja dolerį kitą arba atsiveda į savo mitingą, būtų per žiauru.

Iš europinio parlamento darbų

Nuo Patariamojo Europos Parlamento įsikūrimo ligi šiol š. m. gegužės mėnesį posėdžiavo jau VI-ji sesija. Tuo būdu dabar pradėtas naujas penkmečio baras. Nauju pirmininku išrinktas prancūzų socialistų vadas Guy Mollet, vicepirmininkais vokietis von Brentano, anglų lordas Layton, italas Boggiano Pico, švedas Elmgren, turkas Ete ir olandas Goes van Naters. Šiemet Europos Ministerių Tarybai pirmą kartą vadovauja vokiečių kancleris Adenaueris, savo kalboje pažymėjęs reikalą Europai rodyti daugiau ištvermės ir veiklos. Mažoji ir didžioji Europa, Adenauerio žodžiais tariant, yra glaudžiai susijusios. Į europinę veiklą turi būti įtraukta dar daugiau Europos kraštų. Pageidaujama rasti priimtiną formulę, kaip bendradarbiavimą dar daugiau išplėsti su tais kraštais, kurie neįeina į Europos Tarybą.

Apie Europos nusistatymą dėl naujų politinių įvykių platų ir kondensuotą pranešimą padarė Guy Mollet, nurodydamas, kaip svarbiausią nepasisekimų priežastį, rusų ekspansiją. Sovietai stengiasi ne tiek siekti socialinių klausimų išsprendimo, kiek užvaldyti daugiau kraštų. Toji jų ekspansija stumia pasaulį į karą. **Sov. Sąjunga, vesdama ekspansijos politiką, jau yra pavergusi 10 europinių nepriklausomų ir demokratinių kraštų, tarp kurių jis pirmoje eilėje pažymėjo Lietuvą.** Visos konferencijos yra tuščias darbas. Laukti, kad Sov. Sąjunga pati suprastų savo žaidimo pavojingumą, yra nesąmonė. Kad ji visai negalvoja grąžinti pavergtosioms tautoms laisvės, o siekia savo ekspansiją dar daugiau išplėsti, vis užgrobdama naujas sritis, rodo Berlyno, Ženevos ir kiti pasitarimai. Visa tai verčia Europą susirūpinti savo saugumu. Telieka tiktai viena išeitis — pagreitintu sparčiu kurti Europos gynybos bendruomenę ir jungtis į Vakarų bloką, kuris gali patikrinti pasauliui laisvę ir pastovią taiką. Jau pats laikas Europai apsispręsti ir parodyti visą savo veiksmingumą. Per bendrąsias diskusijas daugelis kalbėtojų pritarė pranešėjo mintims. Pagaliau ir pats Patariamasis Susirinkimas, pritardamas pranešėjui, priėmė rezoliuciją, kuria pareiškė savo pasiryžimą ginti pavergtųjų kraštų interesus.

Graži pažanga padaryta ne tik grynai ekonominiais, bet ir socialiniais žygiais, taip pat darbininkų migracijoje ir jų šeimų aprūpinime. Buvo konstatuota, kad pastaruoju metu **Europos ekonominis gyvenimas vis gerėja.** Kyla pramonė ir žemės ūkis. Kainos stabilizuojasi, didėja mainų prekyba, mažėja dolerių trūkumas. Rūpinantis darbo sąlygų suderinimu įvairiuose kraštuose, baigiama ratifikuoti darbo inspekcijos konvencija. Gavo eigą ir socialinio draudimo kodekso klausimas. Ekspertai, išstudijavę Tarptautinio Darbo Biuro paruoštą projektą, priėmė pagrindinius principus. Iki rudens nusistatyta šį kodeksą galutinai paruošti. Socialinei politikai apibendrinti rūpinamasi sudaryti socialinės statistikos konvenciją ir ateityje keistis socialinių klausimų specialistais. Projektuojama paruošti universitetinių diplomų ekvivalento konvencija būtų sudarytos sąlygos diplomantams toliau savo studijas gilinti įvairiuose Europos universitetuose arba praktikuoti baigtuosius mokslus, pvz. mediciną, techhniką etc. Galvojama, jog būtų naudinga pradėti un-tuose ir kai kuriuos europinius dalykus. Tam tikslui š. m. rugsėjo mėn. numatoma Utrechto un-te suorganizuoti atitinkamą kursą profesoriams, kurie paskiau savo ruožtu galėtų skaityti reikalingus dalykus studentams. Nutarta leisti europinį metraštį, kuris apims taip pat bibliografiją ir informacinius dalykus.

Daugiau dėmesio, nei ligi šiol, rodoma taip pat tremtinių, pabėgėlių ir egzilų reikalams. Aštroka ir Europos bedarbių problema. Šiuo metu Europoje priskaitoma apie 5 mil. bedarbių. Tai daugiausia pramonės darbininkai, kurių aprūpinimas darbu ir pragyvenimo galimumais yra gana sunkus, nes Europoje pramonė negali augti platesniu mastu. Norima pabėgėlius ir bedarbius arba perkeldinti į užjūrį, arba įkurdinti Europoje. Tam tikslui numatoma glaudžiai bendradarbiauti su Vokietijos, Italijos ir Olandijos vyriausybėmis, nes minimieji kraštai yra daugiausia šiomis problemomis suinteresuoti. Iškelta mintis išplėsti migraciją europiniuose kraštuose, aprūpinti darbininkais žemės ūkio šakas, kurti darbininkų formavimo centrus ir migracinį fondą. **Politinių pabėgėlių, kaip kad DP, Europoje dar yra apie 350,000, iš kurių apie 88,000 gyvena stovyklose.** Egzilų teisinę padėtį stabilizuoti padeda nuo 1954 m. balandžio 22 d. įsigaliojusi Ženevos pabėgėlių konvencija. Rūpinamasi, kad šie pabėgėliai su Ženevos pasais galėtų taip pat naudotis palengvintomis sienai pereiti sąlygomis ir prireikus persikelti iš vieno krašto į kitą. Ministerių Taryba priėmė nutarimą, kad ir egizlams būtų duodamos europinės stipendijos, bet tik tiems, kurie gyvena viename kuriame nors Europos Tarybos krašte.

Kultūros Fondo reikalu taip pat padaryta pažanga. Rekomendacija steigti Kultūros Fondą buvo apsvarstyta visumos susirinkime ir priimta 84 balsais. Tuo būdu tenka laukti, kad Ministerių Taryba, vykdydama šį nutarimą, pagaliau minimąjį fondą įsteigs. Jis skirtas palaikyti pavergtųjų kraštų kultūriniam paveldėjimui šioje geležinės uždangos pusėje. Tokiu būdu būtų palaikomas ryšys tarp Rytų ir Vakarų Europos. Remiant egzilų mokslo įstaigas, kultūros židinius ir organiazcijas, būtų gražiai toliau palaikoma Rytų Europos kultūra ir jos tautiniai savitumai. Toji veikla galėtų būti išplėsta remiant egzilų bibliotekas, leidyklas, kursus, institutus, meno parodas, laikraščius ir net įvairias institucijas prie Europos universitetų. Reikalingos lėšos galėtų būti sutelktos ne tik valstybiniu keliu, bet ir aukomis per organiazcijas bei privačius asmenis. Jeigu kuris nors Europos Tarybos kraštas ir nenorėtų aktyviai paremti steigiamojo fondo egzilams, tai bent, finansiškai nors ir neprisidėdamas, turėtų jo steigimo netrukdyti de facto. Darbą numatoma pradėti jau šį rudenį. (Elta).

PASTABĖLĖS

*

— *"Drop a dollar in the hat, help elect Democrat".* JAV demokračių moterų organizacija tokiu šūkiu ruošia demokratų naudai rinkliavą: mesk dolerį į skriblių, kad padėtum išrinkti demokratą. Visiems aukotojams bus duodama saga su įrašu: "Mano doleris nučėjo su demokratais".

— JAV visame pasauly turi 25 aviacijos bazes, iš kurių lengvai pasiekiama SSSR.

* Prie žalios šviesos įstatymas leidžia jums eiti per gatvę, bet susisiekimo nelaimių statistika rodo, kad įstatymas ne visada garantuoja saugumą. Eidami per gatvę, saugokitės sukančių mašinų . . . Saugumas reikalauja, kad eitumėte per gatvę tik prie kampų.

Pirkite JAV taupymo bonus.

BŪTIES PASLAPTYS J. PRONSKUS
Ketvirtoji serija

ŽMOGUS, NEŽINOMASIS

31. *(Tęsinys)*

LEVITACIJA

Tik švino diržas laikė prie žemės

Kad ir levitacija, arba žmogaus "stebuklingas" pakilimas į orą, nėra supernaturalus reiškinys, o yra kas nors tokio, kas pasipriešina gravitacijos arba žemės traukos įstatymui, rodo šis keistas pavyzdys.

Ronald Howard rašo "Free Press" iš Londono tokį dalyką: Apie 1880 metus ore plaukiojantys žmonės buvo tokia pat populiari kalbų tema, kaip šiandien yra "skraidančiosios lėkštės". Garsusis levitacijos mediumas, Daniel Dunglass *Home,* sykį transo metu Londone išskrido per langą ir yra padaręs apie šimtą levitacijos bandymų griežtomis kontrolės sąlygomis.

Isle of Man saloje kuratorius William *Moses* pakilo iki lubų, pakeldamas su savim ir kėdę, ant kurios sėdėjo. Haute Savois dvidešimt septynios jaunos mergaitės buvo pagautos epideminio skraidymo, kai lyg voverės plaukiojo iš medžio į medį "stebėtinu greitumu ir nusileido galvomis žemyn".

Vienas garbingas dvasininkas, Alphonsus *Ligouri,* būdamas 91 metų amžiaus, prieš pat mirtį pakilo iš mirties patalo per rankos plaštakos plotį. *Eusapia Palladio,* žinomoji Italijos mediumė pasiekdavo pakilimo iki trijų pėdų aukščio. Tačiau nė vienas kitas nepasiekė tokių levitacijos pavyzdžių, kaip *Reynard Back,* kurs vieną rytą atsibudęs pajuto, kad nebegali laikytis prie žemės! Išlipęs iš lovos jis pasijuto tiek lengvas, kad negalėjo pastovėti. Žengdamas prie šliurių, jis turėjo oru plaukte plaukti. Kai persigandęs bandė atsisėsti, tai apie colį tarpo pasiliko tarp jo ir kėdės.

Tai prasidėjo mažame Dexter miestelyje, Kansas valstijoje. Vargais negalais pasiekęs artimiausią vaistinę Back pasisakė norįs pasisverti. "Sorry", jam pareiškė vaistininkas atsiprašydamas, "turbūt svarstyklės bus sugedusios. Jos rodo tik 12 svarų, tai yra maždaug tiek, kiek gali sverti jūsų drabužiai".

Tą vakarą Back suruošė demonstraciją savo draugams. Apsivilkęs vien tik bokso kelinaitėmis jis švelniai sklandė kambaryje, kojomis nesiekdamas grindų. Laikui bėgant jo nepaprasta savybė tobulėjo ir progresavo. Mažiausias raumenų įtempimas jį, lyg lengvu oru pripiltą balioną išmesdavo palubėn. Back buvo priverstas dėvėti švininę juostą, ir tai turėjo vaikščioti atsargiai. Miegodamas jis prisispausdavo lovoje sunkomis apklodėmis.

Back iš to savo "talento" padarė gerą biznį, demonstruodamas savo levitaciją cirkuose ir kt. scenose. Jo numeriai turėjo nepaprastą pasisekimą, nors nesykį pasitaikė ir "netikinčių tamošių". Vienoje vietoje būrys žiūrovų sudaužė visą Backo scenos būdą, beieškodami slaptų prietaisų, ir patį Backą bemaž ko nenulinčavo.

Žinios apie Backo keistas jėgas pasiekė Amerikos Psichinio Tyrinėjimo draugiją, kuri surengė eilę posėdžių šiam fenomenui tirti. Pilnoje dienos šviesoje Backas plaukiojo ore per kokį colį nuo žemės, bet tamsoje vieną kartą jam pavykę pakilti aukštyn pusiau tarp grindų ir lubų.

Draugijos tyrimai liko be išvadų, bet gal jos surinktose žiniose ir glūdi tos paslapties raktas. Pasirodo, prie Dexter, Kansas, iš kur Backas yra kilęs, yra naturalių dujų versmė, savo laiku davusi 6,000,000 kubiškų pėdų naturalaus heliumo. Heliumas yra už orą lengvesnės dujos, kurios vartojamos oro balionams pripilti. Ekspertų apskaičiavimu, reikia 60 kubiškų pėdų heliumo, kad būtų galima pakelti aukštyn 100 svarų sveriantį žmogų.

Levitacija yra gana populiarus reiškinys, ir žmonių, pakylančių nuo žemės aukščiau ar žemiau, yra buvę visais istorijos laikais. Apie garsųjį Daniel Home jau buvo rašyta. Primintina dar, kad jis sykį per seansą, vykusį kelintame namo aukšte, per vieną langą "išplaukė" ir per antrą langą įplaukė atgal į kambarį. Minėtina šventoji Terezė, kuri ekstazės momentais pakildavo nuo žemės, ir nemaža kitų mistikų biografijos liūdija tą reiškinį. Levitacijos pavyzdžių apstu per psichinius seansus, kur ne tik baldai, bet ir žmonės "skraido" palubėmis.

SEANSAI

Šiurpus atsitikimas Italijoje

Apie spiritistinius seansus buvo jau rašyta. Čia patiekiamas tik vienas seanso pavyzdys.

Italijoje šiuo metu veikliai dirba psichinio tyrimo srityje Dr. Giuseppe Stappoloni, Camerino universiteto anatomijos profesorius ir pagarsėjęs psichologas bei chirurgas, tyręs daug nepaprastų paranormalių reiškinių ir už savo nuopelnus atžymėtas įvairiais garbės titulais ir premijomis.

Prof. Stappoloni'o skatinimu 1950 metų vasarą grupė psichinių tyrinėtojų Camerino surengė bandomąjį seansą, žinomam italų mediumui Mario Bocca dalyvaujant. Per tą seansą pasireiškė kažkokia būtybė "iš anapus", kuri, matomai, labai norėjo per mediumą Bocca kalbėti, bet labai sunkiai sekėsi. Vargais negalais buvo nustatyta, ką ta būtybė nori pranešti. Būtent:

Jos vardas esąs Rosa Menichelli.

Ji mirusi Camerino mieste ir esanti palaidota Camerino kapinėse.

Ji buvusi g y v a p a l a i d o t a ir norinti, kad jos palaikai būtų atkasti ir viešai paskelbta tiesa apie jos baisią mirtį.

Camerino yra labai senas Italijos miestas, turįs 4,500 gyventojų ir esąs per 40 mylių į pietų vakarus nuo Ancona, Apeninų kalnuose arčiau prie Adriatikos pajūrio.

Prof. Stappoloni buvo to nepaprasto pranešimo giliai paveiktas ir kreipėsi į vietos administraciją, prašydamas leidmo atkasti Rosos Menichelli Spadoni (jos vyro pavardė) kapą. Leidimas buvo duotas. Ištyręs jos mirimo dokumentus profesorius patyrė, kad Mrs. Spadoni mirė 1939 m. rugsėjo 4 d., turėdama 38 metus amžiaus. Mirties priežastis buvo užrašyta, kraujo užkrėtimas ir širdies sukrikimas.

Jos kapas buvo atkastas 1950 m. rugsėjo 13 d., dalyvaujant pačiam profesoriui Stappoloni, prof. Matteo Marcello, Camerino sveikatos tarybos atstovui Dr. Alfredo Pesche ir eilei pareigūnų bei spaudos atstovų.

Karstas rastas labai supuvęs ir viršų nučėmus griaučiai nors gulėjo ant nugaros, tačiau galva buvo pasukta į kairį šoną ir kairė ranka pakelta prie burnos taip, kad pirštų kaulai tebebuvo burnoje. Pirštai buvo sugniaužti, o rodomojo ir didžiojo piršto kauliukai siekė net pačios gerklės, — ženklas, kad nelaimingoji bus labai draskiusis, kol užtroško. Plaukai, kurie tebebuvo nesugedę, atrodė suvelti, tartum būtų plėšyti nuo galvos. Kojų keliai buvo palenkti, ženklas, kad norėta atkelti karsto dangtį.

Atradimas visiškai patvirtino Rosos Menichelli Spadoni vardu pasivadinusios būtybės iš "anapus" informaciją ir labai sukrėtė atkasimo dalyvius. Mrs. Spadoni buvo palikusi vyrą ir keturis vaikus. Išaiškinta, kad ji nemirė Camerino ligoninėje, nes atkastas lavonas tatai aiškiai parodė. Greičiausia ji buvo katalepsijoje ir neatsigavus per dvi budėjimo dienas, buvo palaidota ir beatsibudo jau duobėje. (B. d.)

A. BANIŠAUSKAS

Giltinė tarp angliakasių 1918 metais

Spaudai paruošė A. Dargis

(Tęsinys)

Graborių šposai

Graboriai, norėdami patraukti savo pusėn,pradėjo laidoti, įdėdami mirusius į gražius karstus. O kapinėse, susitarę su duobkasiais, kada nieko nebuvo, išversdavo mirusį į paprastą lentų dėžę, o karstą parsivežę, parduodavo kitam. Taip jie darė, kol nebuvo sugauti ir nubausti. Mat, giminės norėjo, kad jų mirusieji būtų laidojami gražesniame karste.

Domininkas miršta

Laukiant gatvėkario prieina prie manęs pažįstama moteris ir liūdnu balsu sako:

— Antanai, gelbėk, Domininkas jau miršta.

— O ką aš jam galiu padėti, aš ne gydytojas, šaukite gydytoją.

— Jis čia Pottsvillės ligoninėje guli, — atsako moteris.—Svarbiausia jis turi banke 800 dolerių pasidėjęs. O čia savo artimų giminių neturi. Tai tu padėk man tuos pinigus išgauti iš banko.

Aš patariau tai moteriai eiti pas advokatą, kad sudarytų testamentą. Moteris atsakė, kad jau ji buvusi net pas 3 advokatus, bet visi advokatai atsisakė.

Netoli stovėję trys vyrai ir besiklausę mūsų kalbos priėjo prie manęs ir ėmė prašyti:

— Nepadėsi, vistiek valdžiai liks tie pinigai.

Kiek galėjau, padėjau. Reikėjo advokatui duoti garantiją 15-kos dolerių už jo darbą.

Ligonis pabėgo su lova iš ligoninės

Domininkas buvo nepaprastai stiprus vyras. Ligos smarkiai apimtas, jis labai kliedėjo ir baisiai blaškėsi, buvo neramus. Jis buvo pririštas su virvėmis prie lovos. Besiblaškydamas, Domininkas apsivertė su lova aukštyn, jo kojos atsipalaiduojo. Jis taip ir atsistojo su pririšta lova prie nugaros ir pradėjo vaikščioti. Ligoniai išsigandę pradėjo šaukti, rėkti. Juo labiau, kad tas atsitiko nakties metu. Vienas sargas negalėjo su juo nė apsidirbti. Be to, visi bijo ligonio. Slaugė šaukėsi policijos pagalbos, bet policija nenorėjo važiuoti. Domininkas, besiblaškydamas su pririšta lova prie nugaros, nukrito ant kito ligonio lovos ir jį prispaudė. Domininkas greitai mirė. Sergančiųjų juo labiau bijojo, kad buvo mirimų tarp slaugių, gydytojų ir policijos nemaža.

Kaip atrodė restoranai epidemijos metu

Nuėjęs į vaistinę, nusipirkau gyduolių sau. Laike epidemijos beveik visi nešiojo ant krūtinės užsisiuvę maišelyje kamparo gabalą arba mažus gabaliukus čiulpdavo burnoje tarp dantų.

Aš buvau nevalgęs. O jau buvo po 12-tos. Nutariau užeiti į vieną pažįstamą restoraną, kur pirmiau gaudavau gerus pietus. Būdavo tiek daug žmonių, kad sunku buvo prisimušti. Mat Pottsvillėje yra teismas, daug esti žmonių, o dabar gatvės tuščios, niekur gyvo žmogaus. Dauguma jau ilsisi kapuose, o kiti lovose. Dejuoja ir ruošiasi mirti.

Restoranas tuščias, net šeimininko neradau restorane. Nuėjau į virtuvę. Ten radau šeimininką, apsivilkusį šiltais kailiniais. Jis aimanuoja, kad mirė jo virėjas ir keturios tarnaitės. Šeimininkas liepė man pačiam pasigaminti vlagį. Taip ir padariau bei sočiai pavalgiau. Be to, prašė mane nuvežti maisto vienos tarnaitės motinai.

Audeklinė ligoninė

Visos ligoninės perpildytos, nėra laisvų vietų. Namie sergančius nėra kam prižiūrėti.

Taip vieną dieną atvažiavo į Minersvillę didžiulis sunkvežimis prikrautas didžiulių storų audeklų-rutulių. Visi manė pradžioje, kad tai cirkas ruošiasi atvažiuoti. Čia pat Front gatvėje pastatė aukštus stulpus, ant jų užtraukė storus audeklus. Taip atsirado audeklinė ligoninė. Apačioje sustatė audeklines lovas, uždengė paklodėmis. Čia ir pradėjo guldyti ligonis.

Ligoninė turėjo daug trūkumų. Apačioje audeklas nevisur pasiekdavo žemę ir pro tuos plyšius eidavo šaltas vėjas. Atrodė taip, kad gydytojai norėjo šalčiu influenzos epidemiją išnaikinti.

Aš užsimaniau pamatyti tą ligoninę ir norėjau patekti vidun. Bet vyresnioji slaugė buvo labai stora ir baisiai pikta. Ji nieko neleisdavo vidun. Pabandžiau pasibeldęs užeiti. — Slaugė mane norėjo išvaryti, bet aš pasakiau, kad man reikia ligonių draudimus sutvarkyti, ir parodžiau mėlynus popierius. Atėjęs ligoninės gydytojas man leido užeiti vidun.

Daug kas iš ligonių gulėjo ant žemės, nes lovų trūko. Vienas, Kazys Steponavičius, 28 metų amžiaus, mirė prie manęs. Jį paėmė ir jo lovon paguldė nuo žemės kitą. Dauguma ligonių neturėjo šiltų antklodžių. Aš pasisiūliau gydytojui šiltas antklodes pristatyti iš ligonių butų. Gydytojas sutiko, bet pridūrė:

— Tu atsiklausk vyriausios slaugės. Ji yra ligoninės bosas.

Kai slaugės paklausiau, ar galima atvežti antklodes, ji riktelėjo ant manęs savo storu bosu ir pridūrė, kad greitai bus atvežti keli vežimai šiltų naujų antklodžių 150 ligonių.

Tiesa, tą patį vakarą šiltos antklodės buvo atvežtos.

Baltos dvasios gatvėje vaikšto

Nakties metu pradėjo rodytis tamsesnėse gatvėse baltomis paklodėmis apsitraukusios, basomis kojomis baltos dvasios. Net policija tokių dvasių bijojo. Gandai sklido, kad daug sergančiųjų mirę be sakramentų ir paskutinio patepimo. Negalėdami patekti į dangų, jie klaidžiojo gatvėmis ir visuomet po 12-tos patraukdavo į kapines.

O iš kur tos baltos dvasios atsirado? Pasirodo, kad ligoniai, gerokai sušalę audeklinėje ligoninėje, pradėjo bėgti. Visi, kiek stipresni, apsisukę baltomis paklodėmis dūmė iš ligoninės namo. Vyriausioji slaugė nuo darbo pavargusi užmigo, o ligoniai pabėgo.

Taip ir atsirado legenda apie baltas dvasias vaikščiojančias naktimis be kunigo palaiminimo mirštant.

Audeklinė ligoninė uždaroma

Po tokio ligonių pabėgimo iš audeklinės ligoninės valdžia ir gydytojai susirūpino. Jie pripažino tokios ligoninės netikslumą, nusamdė angliakasių didelę svetainę, ten pervežė lovas ir ligonius. Tikrų išmokslintų patarnautojų prie ligoninės nebuvo. Aš pats ten dirbau slaugės darbą. Ligoninės gydytojas prašė mane pasilikti dirbti ir toliau. Jis prižadėjo išduoti man net slaugės pažymėjimą-diplomą. Su tokiu diplomu tikrai aš vėliau buvau užregistruotas net kariuomenėn mane paėmus.

Kur daugiausia mirė?

Daugiausia angliakasių mirė Minersville, Pa., ir Frackville, Pa. Pastaroji vietovė tik 10 mylių atstumo nuo Minersville ir 300 pėdų aukščiau jos. Šiose vietovėse influenzos susirgimai buvo masiniai, ir giltinė šienavo visų žmonių gyvybes be pasigailėjimo.

Minersvillėje buvo 9 tūkstančiai gyventojų, daugiausia angliakasiai ir jų šeimos. Per 19 dienų mirė 2441 asmuo. Galima įsivaizduoti kokia buvo negailestinga giltinė. Kad taip tikrai buvo parodo oficialios statistikos žinios iš Washingtono, paduotos straipsnio pradžioje.

Kiek liko našlių, vaikų našlaičių be tėvo ir motinos, o taip pat ir senelių! Mirė daugiausia jauni pajėgūs vyrai ir moterys.

Šios epidemijos laikotarpyje net buvo sukurta mįslė:

Kas tą daro, tai sau negeidžia, o kas ir perka, tai juo nesinaudoja, o kas ir turi, tai apie tai nieko nežino.

Šią mįslę pateikiu skaitytojams išspręsti. Kas ją išspręs pirmutinis, tai gaus kaipo dovaną Frank Lavinsko ir A. Banišausko "Angliakasių atsiminimai" knygą. Kiti, kurie mįslę išspręs, galės tą knygą gauti nupiginta kaina, būtent tik už $1.00.

(Pabaiga)

PADĖKA

1953 m. lapkričio mėn. 14 d. Brazilijoje, Rio de Janeiro mieste, pravažiuojančio automobilio buvau sunkiai sužeistas ir paguldytas ligoninėje. Beoperuojant gangrėnavo kairioji koja, kurią per du kartus amputavo aukščiau kelio. Prieš nelaimę ilgą laiką buvau bedarbiu, todėl visos santaupos buvo išsekusios. Trūko lėšų ne tik gydymuisi, bet ir pragyvenimui, todėl apie įsigijimą protezinės kojos nė negalvojau. Buvau visai beviltiškoje būklėje. Bet taip buvo neilgai. Sužinoję apie mano ištikusią nelaimę USA ir Kanadoje gyveną mano gerieji draugai: St. Jaselūnas, Ad. Šernas, D. Renkauskas, J. Punkris, T. Miglinas, J. Kregždė, V. Puodžiūnas, A. Vazalinskas, J. Malaiška, V. Bilevičius, Ad. Gasiūnas ir kiti atskubėjo man į pagalbą. Jų surinktomis iš mano buvusių Lietuvoje bendradarbių kooperatininkų, draugų ir šiaip gerų žmonių aukomis aš galėsiu įsigyti protezą ir vėl atsistoti ant "abiejų" kojų.

Iš gausių aukų ir jų aukojusių sąrašų įsitikinau, kad mano mielieji prieteliai, nors ir daug vargo patyrę ir kai kurie patys dideles nelaimes iškentėję, vis tiek ir toliau liko ištikimais, gerais draugais, už ką aš jiems labai, labai dėkingas esu.

Be jau aukščiau suminėtų, mano nuoširdžiausia padėka už aukas priklauso: Chicagoje gyvenantiems H. Trapikui, Al. Varnui, K. Malinauskui, J. Bildušui, K. Druskiui, V. Stuogiui, K. Januškai, M. Jurkšui, L. Krumpliui, L. Važgauskienei, Br. Kaselytei, Vt. Žukauskui, Vc. Žemaičiui, Ad. Vaitkevičiui, Birutei Bruzgulytei-Dzenkauskienei, K. Plepiui, Pr. Jokubaičiui, P. Indreikai, Br. Skorubskiui, Pv. Žumbakiui, J. Brozaičiui, Mc. Mackevičiui, J. Cigui, St. Dagiui, V. Karosui, kun. St. Neimanui, Dr. J. Mikelėnui, J. Trečiokui, A. Ramoniui, P. Kuginiui, Vl. Jakubėnui, O. Laumytei, O. Tunkūnaitei, P. J. Vaitaičiams, D. Variakojytei, M. Tilindžiui, J. Dagiui, F. Pušneraitienei, St. Palšiui, J. Variakojui, J. Palšiui, M. Kregždei, kun. P. Diliui, M. Zablockiui, Chicagos Liet. Evang. Ref. parapijai ir kitiems, kurių pavardės aukų lape neįskaitomos.

Rockford, Ill., gyv.: O. Dubraitei, J. Dagiui, D. Zakarevičiui, A. Špokui, J. Kizniui, J. Šernui, P. Šernui, J. Bobeliui, J. Vegiui, Z. P. Aleksynams ir kit. (pavardės neįskaitomos).

Clevelande ir kit. USA vietose gyv.: J. Jaškauskui, V. Masiulionienei, V. Morkunui, M. Tamulėnui (Racine), J. Audėnui ir kit.

Kanadoje gyv.: M. Janulevičienei, J. A. Venslovaičiams, J. J. Tomams, J. A. Strimaičiams, V. J. Jaškevičiams, V. Gudavičiui, P. Paškauskui, J. Šimkevičiui, Z. Mockui, J. Lukoševičiui, P. Rudzinskui, Toronto Evengelikų parapijai, Kl. Dalindai, St. Skorupskui, A. Jačiui, J. Miliušui, Vl. Germanavičiui ir kit.

Neturėdamas visų aukotojų adresų, negaliu parašyti asmeniškų padėkos laiškų, todėl esu priverstas pasirinkti tik šitokį padėkojimo būdą.

Taip pat reiškiu nuoširdžią padėką ir lietuviškajai spaudai: "Naujienoms", "Draugui", "Dirvai", "Vienybei", "Nepriklausomai Lietuvai" ir kit. už platų paskelbimą apie mano nelaimę ir prašau neatsisakyti atspausdinti dar ir šį mano padėkos pareiškimą. Reiškiu pagarbą,

—**Jonas Pelanis,**

Rio de Janeiro, Rua Marques Sapucai 334, ap. 301, Catumbi, Brazil.

1954.VII.23 d.

LIETUVIŠKA ĮSTAIGA

SAFETY OF YOUR SAVINGS

CRANE Savings & LOAN ASS'N

INSURED UP TO $10,000

3% on savings

2555 West 47 th Str. CHICAGO 32, ILL. LAF. 5-1083

B.R.PIETKIEWICZ PRES.

DĖL NAMAM REIKMENŲ VISUOMET LANKYKITE ŠIĄ

ERDVIĄ IR PATOGIĄ SENIAUSIĄ LIETUVIŲ BENDROVĖS KRAUTUVĘ

PROGRESS FURNITURE Co

4181-83 ARCHER AVE.

Tel.: LAfayette 3-3171

Brighton Parko Kolonijoje.

KAS DIENĄ ČIA RASITE DIDŽIAUSIAS PREKIŲ VERTYBES

Naujausių madų, geryjų išdirbysčių rakandų, kaurų, pečių, televizijos aparatų, refrigeratorių, plovyklų, vaikams rakandų ir visų kitų namam reikmenų. LENGVI IŠSIMOKĖJIMAI PRITAIKOMI VISIEMS.

PRADĖK TAUPYTI ŠIANDIEN,— TURĖSI RYTOJ!

Taigi pradėk taupyti šioje lietuviškoje įstaigoje.

BRIGHTON SAVINGS moka 3% pelno

Kiekvieno taupytojo indėliai yra apdrausti iki $10,000.00.

BRIGHTON SAVINGS and LOAN ASS'N.

4071 Archer Ave., į vakarus nuo California Ave.

Telefonas: LAFAYETTE 3-8248

CHARLES ZEKAS, Secretary

OFISO VALANDOS:

Pirmad., Antrad., Penktad. ir Šeštadienį 9:00 ryte iki 4:30 val. po pietų. Trečiad. 9:00 ryte iki 12 val. dieną. Ketvirt. 9:30 ryte iki 8:00 val. vak.

SHULMISTRAS & Co.

INSURANCE

REAL ESTATE

4004 S. ARCHER AVE.

CHICAGO 32, ILL.

Agency of ARCHER CURRENCY EXCHANGE

Chicago Bank Money Order

3-6300

GIGANTIC Admiral AUGUST SALE

SENSATIONAL NEW..... Admiral "UP-SIDE-DOWN" REFRIGERATOR

First family-size freezer and refrigerator— ALL-IN-ONE!

AS LITTLE AS $3.97 A WEEK after small down payment

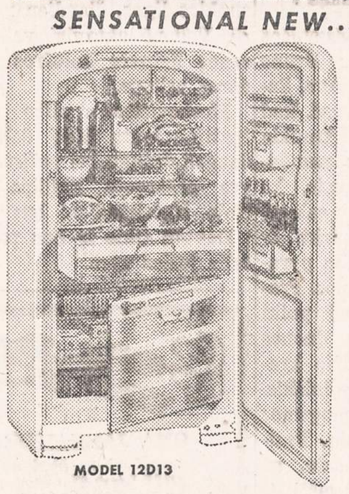

MODEL 12D13

- More storage space than a 9 cu. ft. refrigerator on top.
- Giant 122 Lbs. Capacity Freezer at Bottom.

Plus—Roll-out shelves • Removable door shelves • Removable cheese and butter keepers • Exclusive "Glacier Blue" porcelain enamel interior • And "Never Needs Defrosting"!

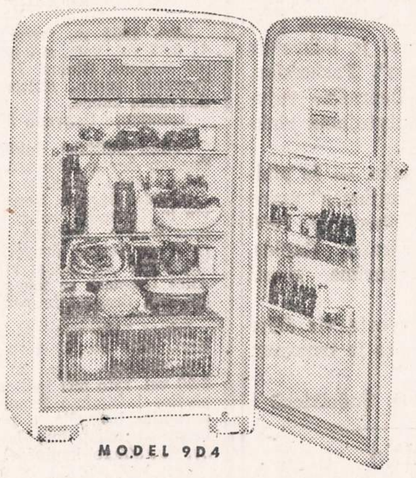

MODEL 9D4

BRAND NEW 9.3 cu. ft. Admiral

WAS ~~$289.95~~ NOW... $199.95

Giant full-width freezer and freezer drawer • 3 removable door shelves • Built-in butter keeper • Full-width, extra-deep crisper • All-weather temperature control • Exclusive Admiral "Glacier Blue" porcelain enamel interior.

SOLTIS HOME APPLIANCES AND FURNITURE

2647 West 51st Street Tel. HEmlock 4-7095

OPEN MONDAY AND THURSDAY EVENINGS

DOCTOR'S CASES ACCEPTED

for care of week patients, other people and invalids.

Private Licensed Nursing Home Patients accepted on a monthly or weekly basis.

ECKROAD NURSING HOME

226 No. State Street

BELVIDERE, ILL.

Phone: 3918

Owned and operated by

MRS. FANNIE ECKROAD

Geriausiai atliekamas darbas

Pilni "Sheet Metal" darbai

Air-conditioning — Užlaikymas

Commercial — Industrial

Residential.

Jokio įsipareigojimo.

Skambinkite nemokamiems apskaičiavimams.

REEDER SHEET METAL

4518 West 63rd Street

POrtsmouth 7-9160

FRESH MEAT AND CHICKEN DAILY

Complete assortment of SMOKED MEATS • FRESH EGGS

Free 1 pound Oleomargarine WITH THIS AD.

Ideal Meat Market

1927 So. Blue Island Ave.

CA 6-3166

A—ACME ROOFING, HARDWARE & PAINT CO.

Bet kokios rūšies stogas uždedamas ir pataisomas. Dumtraukiai pagaminami, pataisomi ir "tuckpointed". "Gutters" ir "downspouts" įtaisomi, pataisomi, dažomi.

Pilnai apsidraudę, darbas garantuotas. Krautuvės atdaros kasdien, sekm. ir šventad. nuo 7 v. r. iki 10 val. vakaro.

3925 ROOSEVELT ROAD

LAwndale 1-6047

Puiki darbo vieta

Geras mokestis!

Tuojau reikalingas

SALDAINIŲ DIRBĖJAS

mokantis dirbti krakmolų kambary, įvairių grietinių specialistas, pažįstąs "Mogul".

Darbas nuolatinis.

Kreipkitės į Peter Sisco

SISCO HAMILTON CO.

514 So. Loomis Street

MOnroe 6-7034

DĖMESIO!

Auto mechanikas ALEKSANDRAS ŠNELIUS atidarė automobilių taisymo dirbtuvę

Atlieka visus mechaniškus, įvyginimo ir dažymo darbus. Darbai atliekami sąžiningai ir su garantija. Turi 24-rių metų patyrimą. Darbo valandos: nuo 9 ryto iki 7 v. vakaro.

Dirbtuvės adresas:

"Alex Auto Repair"

5842 SO. CLAREMONT AVE.

in the rear

Phone: Dirbt.: PRospect 8-0354; Namų: CAnal 6-0988

IŠ LIETUVIŲ GYVENIMO

Ieškomas Daukanto "Būdas"

Ieškoma pirmoji Simano Daukanto "Būdo senovės lietuvių kalnėnų ir žemaičių" laida, išleista 1845 metais Petrapilyje.

Kas galėtų šią knygą trumpam laikui paskolinti ar už atlyginimą perleisti, prašomi rašyti: Vytautas Saulius, 812 W. 33rd St., Chicago 8, Ill.

"Perkūnas" kviečia

Penkeri metai neilgas laiko tarpas, bet mums, tremtiniams, ten toli palikusiems tėvynės laukus, žaliąją veją, atrodo lyg šimtmetis.

Šiandien sportininkas, atsidūręs antroje savo tėvynėje, švenčia kuklią penkerių metų organizuoto veikimo sukaktį.

Prieš penkeris metus Chicagoje įsisteigė sporto klubas "Grandis", kuris, pakeitęs vardą į "Perkūną", šiandien yra plačiai žinomas lietuvių visuomenei. Perkūniečiai džiaugiasi ir didžiuojasi šia kuklia sukaktimi. Džiaugdamiesi nepamiršta dėkoti Chicagos lietuviams, kurie savo moraline ir materialine parama prisidėjo prie šio klubo egzistencijos.

Gerai žinom, kad sporto klubo "Perkūno" veiklos kelias nebuvo lengvas. Buvo ir tamsesnių valandų, kurios temdė klubo sportinę veiklą. Vienok pasiryžimas, visuomenės parama ir kai kurių asmenų sugebėjimai šiandien klubui leidžia švęsti savo gyvavimo penkmetį.

Čia savo trumpam straipsnelyje, nė nebandysime iškelti visų perkūniečių laimėjimų. Kas sekė spaudą, kas dalyvavo perkūniečių rungtynėse, tas pats buvo viso to liudininkas.

Sukaktuvinis vakaras

Šiandien sp. kl. "Perkūnas", minėdamas penkerių metų gyvavimo sukaktį, kviečia visus Chicagos lietuvius į sukakties paminėjimą, kuris įvyks šį šeštadienį, t. y. rugpiūčio 21 d., 8 val. vakare, Lietuvių Auditorijoj. Didžioje salėje vyks šokiai, grojant B. Pakšto orkestrui, o apačioje, mažojoje salėje, ruošiama iškilminga vakarienė. Vakarienei bilietai gaunami ir prie įėjimo.

Laukiame visų atsilankant.

Sp. kl. "Perkūnas" Valdyba

Neskaitęs "Naujienų" —liūdėsi visą dieną.

GREITU LAIKU PASIRODYS RINKOJ
MIDUOLIS,
LIETUVIŠKAS MEDAUS LIKERIS

500 RANKINIŲ LAIKRODĖLIŲ

Vyriškų ir moteriškų 17 akmenų, gražiose paauksuotose dėžutėse ir 14 kar. gold filled paauksuoti, vertės $39.95. Per trumpą laiką išparduodame už $19.95. Be to dar priimame mainais seną laikrodėlį.

1,000 deimantinių žiedų, geriausios rūšies brilijantai nupiginta kaina. 2,000 perlų, branzolėtų, spilkučių, auskarių, paprastų brangenybių, vertės nuo $2.00 iki $5.00 — nupiginta po $1.00.

Lininės staltiesės, didelės mieros, vertės $3.00, po $1.00
Sidabriniai ir stainless steel peiliai, šaukštai, šakutės, po 8c. vienas.
Indai, lėkštės, po 10 centų viena.
Elektriniai maži phonografai po $8.00
Phonografai, vertės $24,00, po $12.00
Mažutės radijos po $14.00

LIETUVOS AUKSO — GINTARO

didžiausias išpardavimas vyksta šią savaitę Jos. F. Budriko krautuvėje, 3241 So. Halsted Street. Štai, kokios kainos pasiūlomos jūsų pinigų sutaupymui:

Ilgi gintaro karoliai, medaus spalvos, pailgais karoliukais, vertės $50.00, dabar tiktai už $25.00
Dideli, stambūs, vyšnios formos karoliukais gintaro karoliai, vertės $45.00, dabar $24.00
Gintaro karoliai, vertės $38.00, dabar $23.00
Tamsaus gintaro karoliai tiktai po $9.00
Gintarinės apyrankės parduodamos 25%-40% pigiau normalios kainos.
Gintariniai šviesaus medaus spalvos laiškams atidaryti peiliai, vertės $7.00, dabar $4.00
Mažesni tokie peiliai, vertės $5.00, dabar po $3.00
Gintarinė cigaretėms dėžėlė, vertės $22.00, dabar $15.00
Gintariniai žiebtuvėliai, vertės $10.00, dabar $7.95
Gintarinis mundštukas, vertės $3.00, dabar $1.50
Gintariniai paveikslui rėmeliai, vertės $15.00, dabar po $9.95
Gintariniai auskarai, vertės $5.00, dabar po $3.00
Gėlės žiedo formos gintarinės spilkos, vertės $6.00, dabar $4.50
Gintarinės spilkos su ąžuolo gilės imitacija, vertės $5.00, tik $3.50
Vyriškos gintarinės marškinių rankogaliams sagos, vertės $5.00, dabar tiktai po $3.00

Tad kviečiame visus ir visas pasinaudoti taip labai nupigintu lietuvišku auksu—gintaru, kurio kokybė garantuojama visam gyvenimui.

BUDRIKO KRAUTUVĖ, 3241 SO. HALSTED STREET, atdara pirmadieniais ir ketvirtadieniais iki vėlumos.

JOS. F. BUDRIK, INC.
3241 So. Halsted St. Tel.: CAlumet 5-7237

Budriko radijo valanda kiekvieną ketvirtadienį iš stoties WHFC, 1450 kil. 6—7 val. vakare. Kiekvienam Budriko radijo klausytojui skiriama brangi dovana už atspėjimą kurio nors programos dalyko ar jo išpildytojo.

Moving Moving
PERKRAUSTYMAS IŠ ARTI IR TOLI
ILGŲ METŲ PATYRIMAS — PIGUS SĄŽININGAS PATARNAVIMAS.
NAUJI DIDELI SUNKVEŽIMIAI — PATOBULINTI PERKRAUSTYMUI ĮRANKIAI, KAIP PATYS SUNKVEŽIMIAI, TAIP IR JŪSŲ PERKRAUSTOMI BALDAI YRA APDRAUSTI — INŠIURINTI.
J. NAUJOKAITIS 2022 WEST 69th STREET, CHICAGO 29, ILLINOIS. Tel.: WAlbrook 5-9209

Roosevelt Furniture
Pavasarinis birželio mėn. matrasų $19.95 ir brangesnių.
IŠPARDAVIMAS
MATTRESSES
Galite įsigyti naujus matrasus ir springsus Slumberon, Englander, Pilo Rest ir kitų išdirbysčių. Atvykite į šią lietuvišką baldų krautuvę ir pasirinkite moderniškiausių baldų prieinamomis kainomis ir lengvomis sąlygomis.
ROOSEVELT FURNITURE CO.
2310 W. ROOSEVELT ROAD Tel.: SEeley 3-4711
Krautuvė atidaryta sekmadieniais nuo 11 iki 4:30.

TRUMPAI

* * *

— **Teisėjas Alfonsas F. Wells** buvo atsilankęs praeitą sekmadienį į "Naujienų" gegužinę ir tarė ten sveikinimo žodį.

— **Kompozitorius Vladas Jakubėnas** po jo kūrinio pastatymo Grant Parke buvo išvykęs automobiliu su žmona į Colorado kalnus. Jis ten aplankė Colorado Springs miestą, klausė keleto koncertų Aspeno muzikos festivalyje, o taip pat aplankė ir Rocky Mountains Nacionalinį Parką. Dabar, sugrįžęs į Chicagą, jis palaipsniui grįžta prie savo daugiapusio pedagoginio darbo, apimančio fortepioną, dainininkų repertuarą ir muzikos teoriją.

— **Alfonsas Plienaitis,** buvęs Anglijoje Nottinghame, sąžiningas "Rūtos" choro choristas, šiuo laiku atvyko į Ameriką ir apsistojo Chicagoje, 1978 Canalport Ave. Kartu su juo atvyko ir jo motina, kuri anksčiau Anglijoje ilgesnį laiką išgyveno Bradforde. (j)

— **Lietuvių Rašytojų Draugijos Valdybon** slaptu narių balsavimu išrinkti: Benys Babrauskas — 65, Povilas Gaučys 50, Vincas Ramonas 49, Albinas Valentinas 43, Sofija Tomarienė 42; kandidatai — Kleofas Jurgelionis 39, Stasys Tamulaitis 34. Revizijos Komisija: Alė Rūta Nakaitė 58, Julius Kaupas 53, Balys Gražulis 51; kandidatas — Medardas Bavarskas 38. Garbės Teismas: J. Augustaitytė Vaičiūnienė 58, Petronėlė Orintaitė 56, Leonardas Šimutis 45; kandidatas — Juozas Švaistas 44. Valdomieji organai išrinkti dvejiems metams; pareigas pradės eiti po visuotinio susirinkimo, įvykstančio rugsėjo 26 d. Chicagoje. Balsavo 70 rašytojų, t. y. 75% draugijos narių. Balsų tikrinimo komisiją sudarė J. Švaistas Balčiūnas, B. Babrauskas ir J. A. Vaičiūnienė.

— **Stasys ir Teresė Ančiuliai** neperseniai Town of Lake lietuvių kolonijoje, 1820 W. 46th St., atidarė taverną, prie kurios yra ir didžiulė naujai tautinėmis spalvomis dekoruota šokių salė. Šeimininkai rugpiūčio m. 21 d., šeštadienį, ruošia linksmas lietuviškas vakaruškas su šokiais. Ta proga bus ir atšvęstos panelės vasarėlės jungtuvės su turtinguoju kavalierium — rudeniu. (j)

— **Solistas J. Vaznelis** priimtas į naujai organizuojamą Chicagos operą.

— **Jadvyga Lekečinskienė** su dukrele Rasa ir sūneliu Kęstučiu rugpiūčio 20 d. išvyksta į Kanadą, kurioje paviešės pas savo brolį Vytautą ir jo šeimą, gyvenančius Toronte. Linkima laimingos kelionės ir linksmos viešnagės. (j)

— **Antanina, Pranas ir Eugenijus Markuzai** neperseniai iš šiaurinės miesto dalies persikėlė gyventi į pietus, kur nusipirkę namus, 6558 So. Laflin St., atidarė juose turtingą maisto produktų krautuvę. Biznis sekasi neblogai. Antanina pernai vaidino rudeniniame "Naujienų" parengime "Aušros sūnų" veikale motinos rolę. Linkima biznyje puikios sėkmės ir ateityje nenutolti nuo visuomeninės veiklos. (j)

* * *

— **Komitetas prof. M. Biržiškai šelpti Los** Angeles, Calif., rugp. 7 d. posėdyje, pirmininkaujant J. Uždaviniui, nutarė kreiptis į viso pasaulio lietuvius su atsišaukimu, prašant šiam didžiam lietuvių visuomenininkui, kultūrininkui materialinės paramos. Spalio 3 d. numatoma surengti profesoriaus vardinių proga puotą, į kurią garbės nariais bus kviečiami rašytojų, profesorių ir žurnalistų sąjungų pirmininkai.

Bridgeporte vajaus reikalais

Praeitą savaitgal, sumaniau nuvažiuoti į Chicagos Bridgeportą "Naujienų" dienraščio vajaus reikalais. Sakau sau, vajus baigiasi, reikia skubėti.

Išlipus iš tramvajaus ir žvalgausi, nuo kur pradėti. Užeinu pas vieną kitą krautuvininką, apsiperku ir užvedu kalbą apie "Naujienų" kontestą. Jie pasisako, kad šį dienraštį jau seniai skaitą ir jis jiems patinkąs .

Einu toliau, iki Lituanicos gatvės. Matau iškabą: Bruno Bakery, 3339 Lituanica Ave. Sakau, reikia čia užeiti; ypač, kad lange sudėti pyragaičiai traukia į vidų. Pasitinka mane mandagus patarnautojas, klausia, ko man reikėtų. Žinoma, ar sakysi, kad ką siūlai — reikia pirkti. Ir sakau, kad duotų man šių pyragaičių ir lietuviškos duonos. Pradedu kalbą. Sakau, kad puiki duona. Sakosi nespėją duonos kepti. Klausiu, nuo kurio krašto esąs. Pasirodo, raseiniškis. Aš net pašokau iš džiaugsmo: juk aš irgi nuo Raseinių. Pasidarau drąsesnė ir klausiu, ar skaitąs "Naujienų" dienraštį. O kaipgi: kai tik atvažiavęs į šį kraštą, tai pirmas jo laikraštis buvęs "Naujienos". Pasisakiau, kad dalyvauju dienraščio vajuje naujiems skaitytojams rinkti.

— Gerai, — sako, — še pinigus, užrašyk "Naujienas" mano giminaičiui K. Stasiūnui, 1900 Wills, N. W., Grand Rapids, Mich. — Sako, turime remti spaudos vajų.

Žygis į Bridgeportą vis dėlto nebuvo veltui, nors ir trumpam ten teužsukau.

O. Sudeikienė

Budriko radijo programa

Šį vakarą Budriko radijo programoje iš stoties WHFC, 1450 kil., nuo 6 iki 7 val. girdėsite gražių lietuviškų dainų bei orkestro muziką. Taipgi bus spėjimo kontestas. Klausykitės.

Šias programas leidžia Juozo Budriko namų rakandų, televizijų ir auksinių daiktų krautuvė Chicagoje, 3241 So. Halsted St.

M. L.

MARIJA MOCKEVIČIENĖ MIRĖ

Marija Mockevičienė, gyv. 3330 West 61 Place, po 5 metų sunkios ligos, šiandien ryte mirė. Velionė aktyviai veikė Chicagos lietuvių kultūros ir labdaros srityse.

Mockevičienė paliko dukterį Ipatiją, žentą Mečį Šabaną ir daugelį draugų bei pažįstamų. Ji yra pašarvota Phillips koplyčioje. Ketvirtadienį bus išvežta į Dayton Ohio ir bus palaidota šalia josios vyro.

ONA JANKAUSKIS
(pagal tėvus Šimkutė)
2117 West 51st Street
PRospect 6-9567

Mirė 1954 m. rugpiūčio 17 d., 9:15 val. vak., sulaukusi pusės amžiaus. Gimusi Lietuvoje, Tauragės apskr., Kaltėnų par., Gadvaičių kaime.

Amerikoje išgyveno 50 metų.

Paliko nuliūdę: duktė Anna Snyder, žentas Edward, sūnus John, marti Lucille; anūkai: Anna Mae Bunyea, Ronald, Melvin ir Kenneth; brolis Aleksandras Šimkus, brolienė Kazimiera ir jų šeima; švogerka Ona Šimkus ir jos šeima; giminaitė Alice Uzemack su šeima ir kiti giminės, draugai ir pažįstami.

Kūnas pašarvotas A. Petkaus kopl., 6812 So. Western Ave.

Šeštadienį, rugp. 21 dieną, 8:30 val. ryto bus lydima iš koplyčios į Gimimo Panelės Švč. parapijos bažnyčią, o po gedulingų pamaldų bus laidojama Šv. Kazimiero kapinėse.

Visi a. a. Onos Jankauskis giminės, draugai ir pažįstami nuoširdžiai kviečiami dalyvauti laidotuvėse ir suteikti jai paskutinį patarnavimą ir atsisveikinimą. Nuliūdę lieka:

Duktė, Žentas, Sūnus, Marti, Anūkai, Brolis, Brolienė, Švogerka ir kiti Giminės.

Laidotuvių direkt. A. Petkus. Tel.: GRovehill 6-2345.

Prie "Naujienų" kai priprasi—darbą, žinią —viską rasi.

Jonas Malela ligoninėje

WAUKEGAN, ILL. — Jonas Malela vis manė, kad jis dar tebėra labai stiprus: visą laiką triūsojo apie namus ir valgė lyg koks jaunuolis. Bet štai jo širdis lyg spėte įspėjo, kad metas sulėtinti gyvenimo tempą.

Išvalęs kambarius savo naujam gyventojui, p. Malela buvo pasimojęs dar daugiau bute padirbėti, bet staiga pajuto silpstąs. Suprato, kad kas tai negerai su jo širdimi. Žmona ir marti, nieko nelaukdamos, tuoj nugabeno jį į St. Theresa ligoninę, kur daktaras jį išegzaminavo ir surado, jog jo širdis šlubuoja. Jonas turės kurį laiką ligoninėje pasilikti, kol jo širdis sustiprės.

Jonas Malela jau nemažai metų kaip gyvena Waukegane, pasitraukęs iš biznio. Jis turi porą gražių namų, iš kurių gauna tiek pajamų, jog gali visai neblogai verstis. Žiemą paprastai praleidžia Floridoje.

Floridoje gyvena ponų Malelų ištekėjusi duktė. Gyvena ji Clearwater mieste.

Linkiu Jonui Malelai greit pasveikti, kad ir vėl galėtumėme kartu smagiai leisti laiką kaip ir praeity. — *Onutė*

PETER AMERIO
Concrete Contractor
Plastering and Repairs
Experienced, reliable work
Chicago & Suburbs
Phone RAdcliffe 3-6017

VIENUOLIKOS METŲ MIRTIES SUKAKTIS

LILLIAN LELIS
(pagal tėvus Krause)

Persiskyrė su šiuo pasauliu rugpiūčio 19 dieną, 1943 metais, sulaukusi pusės amžiaus. Gimusi Raseinių apskrity, Lydavėnų parapijoje, Godlaukių kaime.

Paliko liūdesyje: vyras Juozapas, du sūnūs: Petras, marti Jewel; anūkai: Petras, Phillip ir Povilas ir sūnus Frank; duktė Estelle, žentas Bruno Baltus; anūkai: Dorothy ir Steven ir kiti giminės.

Mūsų brangioji žmona ir motinėlė, niekuomet tavęs neužmiršime. Tu pas mus jau nebesugrįši, bet mes anksčiau ar vėliau pas Tave ateisime. Lauk mūsų ateinant!

Liūdesyje liekame:

Vyras, Sūnūs, Duktė ir Giminės.

Marie Mackevičienė
(pagal tėvus Radzevičiūtė)
3330 W. 61st Place
GRovehill 6-1933

Mirė 1954 m. rugpiūčio 18 d., 5:30 valandą ryte.

Gimusi Lietuvoje, Marijampolės apskr., Kybartų mieste.

Amerikoj išgyveno 45 metus.

Paliko nuliūdę: duktė Hypatia Šabanas, žentas Mečys, brolis Leonas Rogers iš Dayton, Ohio; sesers vaikai: Alda, Albert ir Richard Mitchell ir kiti giminės, draugai ir pažįstami.

Priklausė SLA 208 kuopai, Tėvynės Mylėtojų Draugijai ir Sandarai.

Kūnas pašarvotas Antano M. Phillips koplyčioje, 3307 Lituanica Ave., IKI ketvirtadienio, rugp. 19 d., 10 val. ryto, vėliau bus išvežtas į Dayton Ohio ir tenai laidojamas šeštadienį, rugpiūčio 21 dieną.

Nuliūdę lieka:

Duktė, Brolis, Sesers Vaikai ir kiti Giminės.

Laidotuvių direkt. Antanas M. Phillips. Tel. YArds 7-3401.

Jei turi parduoti ūkį — į "Naujienas" tuoj užsuki. O jei laiko neturėsi — Telefonu pakalbėsi.

GUŽAUSKŲ
BEVERLY HILLS GĖLINYČIA
GĖLĖS VISOMS PROGOMS
6901 SO. WENTWORTH AVE.
Telef.: ST 3-2454 ir HU 3-2224

URBA
Gėlės Mylintiems, Vestuvėms, Baketams, Laidotuvėms, Papuošimams.
GĖLININKAS
4180 ARCHER AVENUE
Tel.: LA 3-5800 arba LA 3-5870

LOVEIKIS
Siunčiam Gėles Telegramu į Visas Pasaulio Dalis
KVIETKININKAS
Gėles Vestuvėms, Banketams ir Pagrabams.
3316 S. Halsted St. YArds 7-7388

GĖLININKAS
(PUTRAMENTAS)
Linksmumo arba liūdesio valandoje Gražiausios Gėlės ir Vainikai. Reikale, pašaukite: atvyksim į jūsų namus su vainikų paveikslais išsirinkti.
ROY R. PETRO (Putramentas)
5519 So. Harlem Avenue
POrtsmouth 7-9020

STEPONAS C. LACKAWICZ
LAIDOTUVIŲ DIREKTORIUS
Trys Koplyčios
2424 WEST 69th STREET REpublic 7-1213
2314 WEST 23rd PLACE VIrginia 7-6672
10756 S. MICHIGAN AVE. PUllman 5-1270

LIŪDESIO VALANDOJ ŠAUKITE
MAŽEIKA & EVANS
LAIDOTUVIŲ DIREKTORIAI
Air Conditioned Chapel and Parking Facilities.
6845 S. Western Ave. RE 7-8600-8601
Gyvenantiem kitose miesto dalyse gausim koplyčią arčiau jūsų namų

A. PETKUS
LAIDOTUVIŲ DIREKTORIUS
6812 So. Western Avenue
1410 South 50th Avenue
CICERO, ILL.
TELEFONAI:
GRovehill 6-2345-6 TOwnhall 3-2109
KOPLYČIOS VISOSE MIESTO DALYSE

John F. Eudeikis
LAIDOTUVIŲ DIREKTORIUS
SENIAUSIA IR DIDŽIAUSIA LAIDOJIMO ĮSTAIGA
AMBULANCE DIENĄ IR NAKTĮ
4605-07 SO. HERMITAGE AVE.
Tel.: YArds 7-1741 ir BIshop 7-9481
4330-34 SO. CALIFORNIA AVE.
Telefonas LAfayette 3-0440
Mūsų radio programos šeštadieniais 9:15 ryto iš WGES 1390 kil.
MODERNIŠKOS AIR-CONDITIONED KOPLYČIOS

NARIAI Chicagos Lietuvių Laidotuvių Direktorių Asociacijos
AMBULANCE PATARNAVIMAS DIENĄ IR NAKTĮ.
TURIME KOPLYČIAS VISOSE MIESTO DALYSE

PETRAS P. GURSKIS
659 WEST 18th STREET Phone: SEeley 3-5711

ALFRED VASAITIS-VANCE
6126 W. ROOSEVELT ROAD Phone: OLympic 2-5245

J. LIULEVIČIUS
4348 S. CALIFORNIA AVE. Phone: LAfayette 3-3572

GEORGE F. RUDMIN
3319 S. LITUANICA AVE. TEL. YArds 7-1138-1139

P. J. RIDIKAS
3354 S. HALSTED STREET Phone: YArds 7-1911

LEONARDAS A. EZERSKIS
1646 W. 46th STREET Phone: YArds 7-0781

LEONARD BUKAUSKAS
10821 S. MICHIGAN AVE. Phone: COmmodore 4-2228

VASAITIS - BUTKUS
1446 SO. 50th AVE., Cicero, Ill. Phone: OLympic 2-1003

ANTANAS M. PHILLIPS
3307 LITUANICA AVE. Phone: YArds 7-3401

Šaukiamas lietuvių evang. liuteronų sinodas

Truputis istorijos

Lietuvos evang. protestantų sinodai įvykdavo jau apie XVI šimtmečio pusę. Toks sinodas pastoviai susirinkdavo Vilniuje nuo 1559 m. Pradžioje tokie sinodai būdavo bendri, kur dalyvaudavo augsburgiškosios, helvetiškosios konfesijų ir kiti protestantai. Vėliau jie įvykdavo atskiromis konfesijomis. XVII šimtmetyje veikė evang. liuteronų lietuvių — žemaičių sinodas. Kitų protestantiškų kraštų pavyzdžiu apie 1652 m. buvo suorganizuota Vilniaus evang. konsistorija, kuri toliau veikė kaip lietuvių konsistorija. Buvo būdinga, kad jau nuo pat pradžios konsistorijos prezidentas būdavo pasaulietis.

Nepriklausomoj Lietuvoj

XIX šimtmečio pirmoje pusėje, maskolių valdymo laikais, Lietuvos evang. liuteronų bažnyčia buvo suplakta su Kuršio ir sinodas bei Vilniaus lietuvių konsistorija sujungti su Mintaujos konsistorija, kur lietuvių sinodo bei konsistorijos archyvas pateko.

Nepriklausomybei atstačius, buvo vėl atstatytas Lietuvos evang. liuteronų savarankiškas sinodas bei konsistorija. Kadangi nepriklausomosios Lietuvos evang. liuteronai buvo įvairių tautybių, ir sinodas rūpindavos ne tiktai bažnytiniai tikybiniais, bet ir tautiniais kultūriniais parapijų reikalais, tai sklandesniam darbui bendrasis sinodas pasidalino į lietuvių, latvių ir vokiečių evang. liuteronų sinodus, kurių rinkti atstovai sudarydavo bendrą Lietuvos evang. liuteronų konsistoriją. Lietuvos paskutinis evang. liuteronų konsistorijos prezidentas buvo lietuvių evang. liut. sinodo rinktas ir valstybės prezidento tvirtintas Dr. K. Gudaitis.

Tremty

Kadangi bolševikų pavergtoje Lietuvoje nei sinodo, nei teisėtos konsistorijos neegzistuoja, tai Lietuvos evang. liuteronų bažnyčios teisėtas atstovas yra jos paskutinis konsistorijos prezidentas bei lietuvių evang. sinodo valdybos nariai: jie yra teisėti atstovauti Lietuvos evang. liut. bažnyčios tąsa, kol vėl bus nepriklausoma Lietuva. — Tremtyje Lietuvos evangl. liuteronų bažnyčios tąsa nebuvo atstovaujama. O lietuvio šventa pareiga yra savo bažnyčios tradiciją gerbti bei išsaugoti.

Jungtinėse Amerikos Valstybėse ir Kanadoje gyveną lietuviai evang. liuteronai pageidauja būtinai atstatyti Lietuvos evang. liuteronų bažnyčios tąsą. Šiose šalyse lietuvių evang. liut. visuomenei, parapijų daugumai ir kunigams pageidaujant, šaukiamas lietuvių evang. liuteronų sinodas, kuris įvyksta š. m. rugpiūčio mėn. 21, 22 ir 23 dienomis Toronte, Kanadoje, lietuvių name, Dundas W. ir Ossington gatvių kampe. Sinodas šaukiamas Kanadoje todėl, kad jiems sunkiau atvykti į JAV.

Lietuviai evang. liuteronai, parapijų bei visuomenės organizacijų atstovai ir lietuviai kunigai nuoširdžiai kviečiami gausiai dalyvauti su kilniais norais bei gera valia mūsų tėvynės bažnyčios atsiminimą sustiprinti ir savo tikybinių, kultūrinių bei bendrų reikalų aptarti.

Informacijos reikalais prašoma kreiptis į Dr. K. Gudaitį, 10059 So. Perry Ave., Chicago 28, Illinois.

Nakvynės ir registracijos reikalais prašoma kreiptis į Mr. J. Preikšaitį, 1330 Dundas W. St., Toronto, Ont., Canada. Atvykus į Toronto, prašomi kreiptis tuo pačiu adresu. Tel. ME 9347 arba LA 1306.

Kvietimą į sinodą pasirašė: prof. Dr. K. Gudaitis, Lietuvos pask. evang. liut. konsistorijos prezidentas, doc. lic. kun. J. Pauperas, Lietuvos liet. ev. liut. sinodo vice senjoras ir Chicagos liet. ev. liut. Ziono parapijos klebonas, prof. K. Zalkauskas, Lietuvos pask. evang. liut. konsistorijos prokuroras, inž. J. Preiksaitis, Lietuvos liet. ev. liut. sinodo valdybos narys ir Toronto Ev. Susivienijimo parapijos pirmininkas, kun. P. Dagys, New Yorko, Bostono ir Toronto Susiv. parapijų klebonas, L. Tonas, New Yorko ev. prots. parapijos tarybos pirmininkas, A. Klemas, Bostono ev. parapijos pirmininkas, G. Borchertas, Chicagos Ziono parapijos pirmininkas, adv. J. Stikliorius, Philadelphijos ev. liet. parapijos atstovas, M. Milkeraitis, Hamiltono liet. ev. susiv. parapijos atstovas.

Pastaba: Neaiškumui išvengti čia pareiškiama, kad š. m. rugp. 10 d. "Naujienose" išspaustas skelbimas: "Sudaromas Lietuvių Evangelikų Centras Amerikoje ir Taryba Amerikoje" nieko bendro neturi su šaukiamuoju liet. ev. parapijų ir kunigų sinodu Toronte, Kanadoje ir ano skelbimo tikslai yra šaukiamam sinodo suvažiavimui svetimi.

Kor.

Toronto, Ont.

Akcija prieš naująją parapiją

Tam tikri asmenys Toronte paskutiniu laiku pradėjo akciją prieš pernai įsteigtą naująją parapiją. Jie neseniai bandė daryti žygius, norėdami paveikti dvasinę šio miesto vyriausybę, kad ši jos neseniai įsteigtą antrąją parapiją visai panaikintų. Tam žingsniui nepasisekus, dabar pasirinko kitą kelią, būtent — prasidėjus Prisikėlimo parapijos statybai, visokiais šmeižtais ir kiršinimais norima įtikinti lietuvius, jog jie šios parapijos neremtų.

Toronto lietuvių kolonijoje, kuri puikiai orientuojasi, kas tie asmenys yra ir kokius jie turi tikslus, tokie dalykai sukelia tiktai gražaus juoko, o tuos asmenis, kurie tokį kelią pasirinko žmones kiršinti, dar labiau pažemina bei išryškina. J. M.

NORINTIEMS VAŽIUOTI Į TORONTO

Rugsėjo4-5-6 d. Toronte įvyksta IV sportinės žaidynės. Chicagos sportininkai į šias žaidynes važiuoja busais. Išvažiuoja penktadienį (rugsėjo 3 d.) 8 val. vakare nuo Hollywood svetainės (kampas Western ir 43 St.).

Norintieji važiuoti į Torontą registruojasi iki rugpiūčio 29 d. pas L. Kriaučiūną, 2502 W. 45th Place, Chicago 32, Ill., tel. VIrginia 7-7379. Skambinti kasdien, išskyrus šeštad. ir sekmad., 5-7 val.

Lietuvos Rezistencijos Buvusių Politinių Kalinių S-gos narių žiniai

Lietuvos Rezistencijos Buvusių Politinių Kalinių Sąjungos Centro Valdyba praneša visiems lietuviams, buvusiems politiniams kaliniams, kad šį rudenį bus renkama nauja Sąjungos Centro Valdyba. Rinkimai vyks korespondencijos keliu. Rinkimuose dalyvauja visame laisvajame pasaulyje gyveną Sąjungos nariai, kalėję bolševikų ar nacių kalėjimuose bei koncentracijos stovyklose. Tuo reikalu visiems Sąjungos nariams laiškais išsiuntinėsime rinkimų tvarką ir balsavimų korteles. Šiuo sykiu prašome visus buvusius politinius kalinius pranešti savo adresus ir nuomonę, kuriame JAV mieste turėtų būti Sąjungos centro valdyba. Prašome atsiliepti iki š. m. rugsėjo mėn. 15 d. šiuo adresu: Rev. Vytautas Pikturna, 213 So. 4th St., Brooklyn, N. Y.

—L. R. B. P. K. Sąjungos Centro Valdyba

DIDŽIAUSIAS VYRIŠKŲ DRABUŽIŲ PASIRINKIMAS!

Laiku užsakėme ir jau gavome nepaprastai didelius kiekius naujausios mados vasarinių vyriškų drabužių.

Turime drabužių puikiausios medžiagos, įvairiausių spalvų, visokių išmierų ir vėliausių madų. Pas mus galite gauti eilučių, paltų, lietsargių, skrybėlių, batų, kojinių, marškinių, kelnių ir kitų reikmenų.

KALBAME LIETUVIŠKAI.

Kas negali visko iš karto užmokėt, duodame išmokėjimams.

Pirma negu pirksite vasarinius drabužius, užeikite pas mus, pasižiūrėkite ir pasiteiraukite.

H. SEIGAN

4622 So. Ashland Ave. Tel.: YArds 7-1272
CHICAGO 9, ILLINOIS

KRAUTUVĖ ATDARA KASDIEN, IŠSKYRUS SEKMADIENĮ.

NEW FEATURES— BETTER VALUE!

THE RHEEM IMPERIAL Gas Water Heater. There's a Rheem Gas Water Heater in the right size and price for every need.

...a much better buy!

RHEEM turi visą eilę naujų pagerinimų. Naujas patraukiantis stilius padaro Automatiškus RHEEM Vandens šildytuvus pačiais puikiausiais, kokius Jūs galite įsigyti. Tuo tarpu kainos yra pačios žemiausios.

Spaudimas Išbandytas Dirbtuvėje
Veikimas Išbandytas Praktikoje

Kiekvienas RHEEM Vandens šildytuvas pripildomas vandeniu ir visapusiškai išbandomas dvigubai didesniu spaudimu, negu reikalingas paprastam vandens šildymui. RHEEM gaminių kokybė, įtaisytų tūkstančiuose namų įvairiose krašto vietose, jau yra įgijusi pasitikėjimą. Leiskite Jums parodyti, kaip RHEEM Vandens šildytuvas ekonomiškai ir be jokių rūpesčių galėtų aprūpinti Jus vandeniu. Patelefonuokite arba užeikite tuojau.

Didmenų ir smulkmenų prekyba

E. STEVENSON

6106 So. Western Ave. HEmlock 4-4900

DR. S. VAITUSH, Opt.

Palengvins akių įtempimą, kuris esti priežastimi galvos skaudėjimo, svaigimo arba aptemimo, nervuotumo, skaudėjimo, akių karščio Atitaisau trumparegystę ir tolire gystę. Prirengiu teisingai akinius Visuose atsitikimuose egzaminavima daroma su elektra, parodančia mažiausias klaidas. Speciali atyda kreipiama į mokyklos vaikus.

VALANDOS:
Nuo 10:30 ryto iki 7:00 vakaro.
Šeštadieniais iki 4 val. vakaro.
Trečiadienį ir sekmadienį uždaryta
4712 S. ASHLAND AVE.
YArds 7-1373

DR. G. SERNER
LIETUVIS AKIŲ GYDYTOJAS
25 metų patyrimas
Tel.: YArds 7-1829
Pritaiko Akinius
Kreivas Akis
Ištaiso.
Ofisas ir Akinių Dirbtuvė
756 WEST 35th STREET
Valandos: nuo 10 iki 2, nuo 6 iki 8.
Trečiadieniais tik susitarus.
Šeštadieniais nuo 10 iki 3 val. popiet.

Dr. Kazimieras
MICHEL
Optometristas - Orthoptistas
Gydo nusilpusias ir nervuotas akis. Ekzaminuoja akis ir pritaiko akinius. Išgydo kreivas akis be operacijos. Įdeda netikrą — artificialę akį pagal sveiką. Praktikuoja per 39 metus. Kalba lietuviškai.
4654 SO. ASHLAND AVENUE
Telefonas: YArds 7-6616
Nuo 9:30 val. ryto iki 8 val. vakaro.
Geras patarnavimas.

"Naujienose" pasiskelbęs — visus biznyje nustelbia

10 ATSAKYMŲ
KODĖL APSIMOKA TAUPYTI STANDARD FEDERAL ĮSTAIGOJE

1. Ji yra stipriausioji taupymo įstaiga.
2. Dabar ji moka 3% dividendą.
3. Ji yra grynai lietuviška įstaiga.
4. Jos Atsargos Fondas didesnis negu $3,700,000.00.
5. Cash, Gov't. Bonds ir G. I. paskolų, dalinai garantuotų U. S. Gov't., $34,000,000.00.
6. Namai ir visi įrengimai priklauso Standard Federal, bet knygose jų vertė yra tiktai $1.00.
7. Ji saugiai ir konservatyviai vedama.
8. Per 45 metus ji visados visiems išmokėjo pagal pareikalavimą.
9. Visuose jos skyriuose mandagus ir teisingas patarnavimas.
10. Kiekvieno sąskaita F. S. & L. I. Corp. apdrausta iki $10,000.00.

PINIGAI PADĖTI PRIEŠ 11-TĄ MĖNESIO DIENĄ NEŠA DIVIDENDUS NUO PIRMOS.

TURTAS — $46,000,000.00

JUSTIN MACKIEWICH, President

ĮSTAIGOS VALANDOS: Kasdien nuo 9-tos ryto iki 4 valandos po pietų.
Ketvirtadieniais nuo 9-tos valandos ryto iki 8 val. vakaro.
Trečiadieniais visai neatidaroma.

C. L. D. D.

Tel.: PRospect 8-1717
DR. S. BIEŽIS
GYDYTOJAS IR CHIRURGAS
3148 WEST 63rd STREET
Val.: kas dieną po pietų 1-3; vak. 7-8, tiktai antradieniais ir penktadieniais. Trečiad. ir sekmad. ofisas uždarytas.
Rez. 3241 WEST 66th PLACE
Phone: REpublic 7-7868

Ofiso telef.: VIrginia 7-0036
Rezidencijos: BEverly 8-8244
DR. T. DUNDULIS
GYDYTOJAS IR CHIRURGAS
4157 ARCHER AVENUE
Ofiso valandos:
Nuo 2—4 ir nuo 6—8:30 val. vakaro.
Šeštadieniais nuo 2 iki 4 po pietų.
Trečiadieniais pagal sutartį.

DR. STRIKOL
GYDYTOJAS IR CHIRURGAS
4645 SO. ASHLAND AVENUE
Ofiso valandos: nuo 2—4 ir 6—8;
Ser., Subat. ir Nedėl. tik susitarus.
Ofiso Telefonas: YArds 7-4787
Namų Telefonas PRospect 6-1930
Jei neatsilieps viršutiniai telefonai, šaukite MIdway 3-0001

DR. BRUNO J. ZUBRICK'AS
GYDYTOJAS IR CHIRURGAS
2951 WEST 63rd STREET
(netoli Sacramento Ave.)
Valandos: 2—4 po pietų ir 7—9 vak., trečiad. ir sekmad. pagal susitarimą.
Telefonas: HEmlock 4-7899
Namų tel.: HIlltop 5-2557

KITI LIETUVIAI DAKTARAI

DR. JUZE AGLINSKAS
GYDYTOJA IR CHIRURGĖ
Vaikų ir Moterų Ligos
5159 SO. DAMEN AVENUE
Medicine and Surgery Building
Valandos: Pirm. 10-4, antr. 10-1 ir 6-9, treč. 10-4, penkt. 10-1 ir 6-9, šešt. 10-12
Ofiso: PR 6-7800 — Namų TR 4-1765

Dr. Kęstutis Aglinskas
GYDYTOJAS IR CHIRURGAS
2300 WEST 51st STREET
Val.: Pirm. ir antr. 10—12, ketv. ir penkt. 6—8 p. p., treč. ir šešt. pagal susitarimą.
Telef.: ofiso PRospect 6-1795
Rezid.: TRiangle 4-1765

DR. PETER BRAZIS
PHYSICIAN AND SURGEON
2434 WEST 71st STREET
CHICAGO, ILL.
Telefonai:
Ofisas: HEmlock 4-5849
Rezidencija: HEmlock 4-2324
OFISO VALANDOS:
Pirmad., Ketvirt. ir Penktadienį nuo 1-4 ir 7-9, Antrad. nuo 1-5, Trečiad. ir Šeštadienį tiktai susitarus.

Tel.: YArds 7-3526 — YArds 7-7410
DR. G. J. BYLAITIS
Nervų, vidaus ir vaikų ligos
Val.: antr., penkt. 7 iki 8:30 P. M.
Šeštad. 12:30 iki 1:30.
Kitomis dienomis tik susitarus.

DR. J. G. VALAITIS
Val.: kasdien 6:30-8:30, šešt. 4-6.
4038 SO. ARCHER AVENUE

Tel. ofiso: VI 7-0600; rez.: VI 7-7303
DR. BR. GAIŽIUNAS
GYDYTOJAS IR CHIRURGAS
4055 ARCHER AVENUE
(Kampas Archer ir California Ave.)
VAL.: 2—4 po pietų ir 6—8 vakare, šeštadieniais 2—7 p.p., išskyrus sekm.
Atostogose iki rugpiūčio 22-os dienos.

Telef. ofiso: LAfayette 3-1707
Rez.: FIllmore 3-8614 (Maywood, Ill.)
DR. S. GEŠTAUTAS
GYDYTOJAS IR CHIRURGAS
Spec. širdies, vidaus ir vaikų ligos.
4055 SO. ARCHER AVE.
(kampas Archer ir California Ave.)
Valandos: antr. ir ketv. 6-8 po pietų.
Šeštadienį 2-4 po pietų.

Rezid. telef.: STewart 3-4511
Ofiso telef.: YArds 7-1166
DR. J. GUDAUSKAS
GYDYTOJAS IR CHIRURGAS
756 WEST 35th STREET
Kampas Halsted ir 35-tos gatvės.
Valandos: 1-4 p. p. ir 6:30-8:30 val. kasdien. Trečiadieniais uždaryta.
Šeštadieniais nuo 1 iki 4 po pietų.

DR. A. JENKINS
PHYSICIAN AND SURGEON
(Lietuvis Gydytojas)
2500 WEST 63rd STREET
Ofiso val.: kasdien nuo 2—4 po pietų ir 7:30—9 vakaro.
Trečiad. ir šeštad. uždaryta.
Ofiso Telef.: PRospect 6-3838
Rezid. Telef.: REpublic 7-9199

GRovehill 6-1595
Dr. Aldona A. Juska
AKIŲ LIGŲ SPECIALISTĖ
IR PRITAIKO AKINIUS
Valandos: 9-12, 7-9 pagal susitarimą, Išskyrus trečiadienius ir šeštadienius.
2422 W. MARQUETTE ROAD

Tel. ofiso GR 6-4322. Rez. HI 5-2626
DR. JOSEPH W. KADZEWICK
(LIETUVIS)
GYDYTOJAS IR CHIRURGAS
Priėmimo valandos tiktai susitarus: nuo 2 iki 4 v. p. p. ir nuo 7 iki 9 vak., išskyrus trečiadienius.
MANOR MEDICAL ARTS BLDG.
6400 SO. KEDZIE AVE.

Ofiso telefonas: LAfayette 3-3210
Jei neatsiliepia šaukite KEdzie 3-2868
Dr. Emily V. KRUKAS
GYDYTOJA IR CHIRURGĖ
4146 SO. ARCHER AVE.
Val.: kasdien po pietų nuo 12-2:30
Daily afternoons.
Vakarais: pirm., antrad., ketvirtad 6—8:30 Trečiadieniais tik susitarus

Ofiso ir buto telef.: OLympic 2-1381
DR. F. V. KAUNAS
GYDYTOJAS IR CHIRURGAS
1336 SO. 49th COURT, CICERO
Priėmimo val.: Kasdien 10-12 val. ryte ir 5-8 val. vak. Šeštad. 10-2 ir 4-6.
Butas: 1832 So. 49th Court, Cicero.

Telef.: Ofiso ir buto OLympic 2-4159
DR. P. KISIELIUS
GYDYTOJAS IR CHIRURGAS
1435 So. 49th Ct., Cicero, Ill.
Kasdien 1-3 val. ir 6-8 val. vakaro.
Šeštadieniais 12-2 val. ir 3-5 v. v.
Butas 1604 So. 49th Ave., Cicero, Ill.

Dr. A. Valis - Labokas
GYDYTOJAS IR CHIRURGAS
Spec. Moterų Ligos
3267 SO. HALSTED STREET
Telefonas: DAnube 6-1125
Valandos: 1-4 ir 6-8 vakaro.
Šeštadieniais 1-4 val. po pietų.

Telefonai: ofiso GRovehill 6-5399
Rezid.: PRospect 6-4732
DR. A. MACIŪNAS
GYDYTOJAS IR CHIRURGAS
Spec. chirurginės ligos
2423 WEST 63rd STREET
(kampas 63rd ir Artesian)
Ofiso val.: 2-4 ir 6-8 v. p. p. kasdien.
Trečiadieniais uždaryta. Šeštadieniais iki Labor Day uždaryta.

DR. EDWARD B. MURAUSKAS
GYDYTOJAS IR CHIRURGAS
OFISAS:
2750 WEST 71st STREET
(prie California Ave.)
Valandos pagal susitarimą.
Ofiso telefonas: GRovehill 6-1321
Jei neatsiliepia VIncennes 6-3900

DR. CONSTANCE O'BRITIS
PHYSICIAN AND SURGEON
2408 WEST 63rd STREET
Tel.: HEmlock 4-5524
Hours by appointment only.

DR. Z. RUDAITIS
GYDYTOJAS IR CHIRURGAS
SPEC. CHIRURGINĖS IR ORTOPEDINĖS LIGOS
2435 WEST 69th STREET
Telefonas: REpublic 7-2290
VAL.: Šiokiadieniais nuo 10 val. iki 12 val. ryto ir nuo 5 val. iki 8 val. vak. Šeštadieniais nuo 10 val. iki 12 val. ryto.

Tel. offiso CLiffside 4-2896
Res. LAfayette 3-1172
DR. P. STRIMAITIS
GYDYTOAS IR CHIRURGAS
1724 West 47th Street
(kampas 47 & Hermitage)
Priėmimo val. 2-4 ir 6-9 val. p. p.
šešt. 2-6 v. p. p. išskyrus sekmadienius

Dr. Fl. Tallat-Kelpša
Dr. E. Tallat-Kelpša
GYDYTOJAI IR CHIRURGAI
MARQUETTE PARKO OFISAS:
2656 WEST 63rd STREET
(kampas Washtenaw ir 63rd St.)
Kasdien 3-5, išskyrus antr. ir ketv
Kasdien 6-8:30, išskyrus treč. ir šešt
Tel.: PRospect 6-8548.
Cicero ofisas: 5002 West 16th Street
Kasdien 6-8:30, antrad. ir ketv. 1-3.
šeštadienį 11-1.
Telef.: TOwnhall 3-0959
Namų telef.: HEmlock 4-7080
Kitu laiku tik susitarus.

Telefonai: ofiso CLiffside 4-0253
Rezidencijos: YArds 7-6388
DR. A. Z. ŠAULYS
GYDYTOJA IR CHIRURGĖ
4645 S. ASHLAND AVE. (kmb. 211)
Pirm., Antr., Ketv. ir Penktad. 6:30—8:30 val. vak. Šeštadieni 2—4 v. p. p.

DR. VYT. TAURAS-TUPČIAUSKAS
GYDYTOJAS IR CHIRURGAS
(Bendra praktika ir spec. Moterų ligos)
2410 W. 51st St.
(antras namas nuo Western Ave.)
Ofiso ir rezid. telef. PRospect 8-1223
Ofiso val.: Pirm. 8—10 v. v. Antr., Treč. ir Penkt. 6—9 v. v. ir Ketv. ir Šešt. 2—4 v. p. p.
HARVARD MEDICAL BLDG.
334 W. 63rd St.
Tel. WEntworth 6-5577
Ofiso val.: Kasdien 2—4 val. p. p., išskyrus Ketv. ir Šešt. nuo 12—1 p. p.

Dr. V. P. Tumasonis sugrįžo. Ligonius priiminėja paskelbtomis valandomis.
DR. V. P. TUMASONIS
GYDYTOJAS IR CHIRURGAS
CHIRURGINĖS LIGOS
Ofiso telef.: HEmlock 4-2123
6255 SO. WESTERN AVENUE
Rezid. telef.: PRospect 6-8484
Val.: 2-4 po pietų ir 7-9 vak. Šetad. 2-4 po pietų. Treč. ir sekm. uždaryta.

Telef.: ofiso PRospect 6-9400
Rezid.: HEmlock 4-3851
Dr. Ona Vaškevičius
(VAŠKEVIČIŪTĖ)
GYDYTOJA - CHIRURGĖ
6560 SO. WESTERN AVE.
Val.: kasdien nuo 1-3 popiet ir nuo 6-8 val. vakaro; šeštad. 1-4 popiet; trečiad. ir kitu laiku tik susitarus.

Tel.: ofiso VI 2-1581, rez.: VI 2-0742
DR. V. VILEIŠIS
GYDYTOJAS IR CHIRURGAS
802 WEST 31st STREET
(kampas Halsted ir 31-os gatvių)
Priėmimo valandos: 2-4 ir 6-8 val.
Šeštadieniais 2-4 val. po pietų.
Sekmadieniais uždaryta.

Orthopedas - Protezistas
P. ŠILEIKIS
Kaulų fraktūroms įtvarai, Polio-Cerebral Palsy ir įvairioms vaikų bei suaugusiųjų deformacijoms pašalinti spec. Aparatai. Amput. kojoms ir rankoms visų sistemų Protezai. Orthop. pėdos Plokštelės (Arch Supports). Moterims, vyrams ir vaikams įvairių tipų med. Bandažai ir t.t.
VAL.: 9—4 ir 6—8. Šeštadieniais 9—1
ORTHOPEDIJOS TECHNIKOS LABORATORIJA,
1911 W. 59th St., Chicago 36, Illinois
Tel.: PRospect 6-5084

KITATAUČIAI GYDYTOJAI

DR. CHARLES SEGAL
GYDYTOJAS IR CHIRURGAS
4740 So. Ashland Ave.
(2-ras aukštas)
Ofiso telefonas: YArds 7-0554
Jei neatsiliepia šaukite:
Rez. telef.: MIdway 3-2880
OFISO VALANDOS:
Nuo 10 iki 12 val. ryto, nuo 2 iki 4 val. po pietų ir nuo 7 iki 8:30 vakaro.

IŠ CHICAGOS IR APYLINKIŲ

★

Kava atpigo 10 centų

Nuo vakar dienos kai kurios krautuvės Chicagoje atpigino kavos svarą 10 centų. Pvz. Jewell Tea Co. krautuvės vietoj $1.31 beima už svarą kavos $1.21 ar $1.20. Ir eilės kitų firmų krautuvės žada atpiginti, pasekdamos prekyvietės kainomis.

Teisininkai apie tardymą ir komunizmą

Amerikos advokatų sąjungos suvažiavimas Chicagoje nutarė kreiptis į kongresą, kad būtų nustatyta sąžininga kongresinių subversyvinių tardymų procedūra. Antrąja rezoliucija suvažiavimas atmetė paruoštą pasiūlymą, kad Amerikos mokyklose būtų mokoma apie komunizmo pavojų.

Ypač pastaruoju klausimu buvo kilę daug ginčų. Pagaliau buvo atsisakyta šio pasiūlymo, kad nekristų sąjungai kokia dėmė ryšium su komunizmo palaikymu.

Suvažiavime kalbėjo ir vyriausias JAV teisėjas E. Warren, kuris pažymėjo, kad amerikinio gyvenimo sistema kiekvieną dieną stovinti prieš bandymą tiek namie, tiek svetur, ir ji galutinai būsianti įvertinta ne pagal tai, kaip ji tarnauja kai kuriems žmonėms, bet pagal tai, kaip ji tarnauja visiems žmonėms, nepaisant jų gyvenimo ir finansinės padėties.

Nemokamas plaučių peršvietimas

Norintiems bus nemokamai prešviečiami rentgeno (X) spinduliais plaučiai per tris savaites, pradedant rugsėjo 20 d., ties State ir Madison gatvėmis vidurmiesty.

Galės persišviesti visi asmenys, 15 m. amžiaus ir senesni, kurie nori patirti, ar sveiki jų plaučiai.

Vaikai turėsią lygias teises

Amerikos mokytojų federacijos suvažiavime Chicagoje psichiatras Dr. R. Dreikurs, Child Guidance Centre of Chicago direktorius, kalbėjo apie tai, kad ateity vaikai įgausią lygias teises, kaip kadaise gavo tas teises moterys. Į tai vedąs greito žmonių santykių demokratėjimo supratimas. Esą, reikia ne vertimu siekti iš vaiko tam tikrų veiksmų bei nusiteikimų, bet sužadinimu atitinkamo jo dėmesio. Reikią vaikus skatinti kuriam žygiui, ne bausti, nes blogų vaikų nesą.

Reikia geros gynybos organizacijos

Kalbėdamas Chicagoje, D. Britanijos sekretorius Sir D. Maxwell Fyfe pareiškė, jog moderninės vandenilio bombos laikais nieku kitu mažesniu negalima pasitenkinti, kaip tik labai stipria civilinės gynybos organizacija. Nors iš taikinio vietos gali ir nebūti įmanoma evakuacija, bet taikinio pakraščiais reikalinga tokia pat organizacija, kaip ir paprastosios bombos atveju. Reikalinga organizacija gaisrams gesinti, policijos patruliavimui, sužeistiesiems apžiūrėti ir gyviesiems paskatinti gyventi. Jei nebūtų tokių organizacijų, didelė nelaimė ištiktų.

Pastatė naujų mokyklų

Kai mokyklos pradės mokslą rugsėjo mėnesį, Chicagoje bus jau pastatytos 8 naujos mokyklos ir prie 6 senų pastatų pristatyti nauji.

Naujosios mokyklos yra moderniai įrengtos. Kai kurios jų kainojo milijoną dolerių su viršum.

Nori prekybos su Rusija

Valstybės sekretoriaus pavaduotojas Morton maisto gaminių prekiautojų suvažiavime Chicagoje paskelbė, jog JAV svarstančios sviesto pardavimą Sovietų Rusijai mainais už magnezijo ir titanijo metalus. Tačiau sekretorius pažymėjo, kad tai nereikštų, jog apskritai prekyba su Rusija būtų pradėta.

Vokietija atgyja

Cook apskrities valstybės gynėjas J. Gutknecht ką tik sugrįžo iš savo kelionės po Europą. Jis sako, jog Vokietija po II Pasaulinio karo padariusi didelę pažangą, atstatydama sugriautą kraštą. Vokiečiai dirbą uoliai ir kantriai. Jie esą dėkingi už amerikiečių pagalbą. Bet ir patys amerikiečiai esą kalti, jei jų demokratijos pavyzdžiai ne visur turį pasisekimo Vokietijoje. Mokyklos mokytojai kai kur stengiąsi perteikti amerikietiškąją demokratiją. Bet gyvenime vokiečiai matą priešingų pavyzdžių. Sakysime, amerikiečių armija, kuri stovi Vokietijoje, jaučiantis aukštesne klase ir ne vienur pasikabinanti iškabas, kad čia štai vokiečiams negalima įeiti. Panašiai savo pranašumą norinčios rodyti ir amerikietės. Bet vokiečiai nenorį būti nei Rusijos, nei Amerikos kolonija. Dėl to matome ten pasirodant ir neofašizmo reiškinių.

ANESTHETIST R. N.
Must be graduate of Accredited School.
Prefer older person wishing to settle in pleasant southern town.
Salary open
Good working conditions
Also R. N. for General Duty

Write details of education and experience to:

ADMINISTRATOR,
NOXUBEE GENERAL HOSP.,
MACON, MISSISSIPPI

Rockford, Ill.

Balfo fondo gegužinė

Mūsų Balfo 85 skyriaus išvažiavimas įvyks sekmadienį, rugpiūčio 22 d., puikiame Val Hal norvegų parke. Visi vietos lietuviai yra kviečiami į talką: atsilankydami į 85 skyriaus išvažiavimą, jūs tuo pačiu paremsite ir labdaros darbą, nes visas pelnas yra skiriamas Vokietijoje pasilikusiems lietuviams šelpti.

Kai augau Lietuvoje, tai beveik kas dieną mūsų ūkį aplankydavo vienas ar net du ubagai. Jie pasimelsdavo ir prašydavo almužnos. Jei kuris ubagas atrodydavo labai suvargęs ir susenęs, tai mano mamytė paprastai tokiam duodavo didesnį gabalą duonos ir lašinių bryzą. Jaunesniam ir žvalesniam ubagui ji duodavo mažesnę almužną, sakydama, jog per dieną jis gali pusę valsčiaus apeiti.

Tų laikų ubagas buvo laimingesnis už daugelį Vokietijoje likusių mūsų brolių ir sesių. Šiaip ar taip jis turėjo pakankamai lietuviškos duonos ir dar šio to prie duonos. Tuo tarpu daug kas iš Vokietijoje likusių neturi nė duonos sočiai pavalgyti. Daugelis jų yra susenėję arba netekę sveikatos. Jiems reikalingas ne tik maistas, bet ir vaistai bei žmoniška priežiūra. Mūsų visų pareiga yra rūpintis jais. Juk mes esame tų dosnių geraširdžių Lietuvos kaimiečių vaikai, — tų kaimiečių, kurie niekad neatsisakydavo sušelpti pavargėlį.

Tenka apgailestauti, kad kai kurie mūsų senieji veikėjai bando išsisukinėti ir bando ant kitų suversti darbo naštą, sakydami, kad tegul naujakuriai pasilikusiais Vokietijoje rūpinasi. Bet daugumas naujakurių gausiai remia šalpos darbus ir yra daugiau jautrūs nei mės senieji. Jei pasitaiko išimtis, tai čia nieko nepaprasto, — išimčių juk visur yra.

Reikia tikėtis, kad 85 skyriaus gegužinė bus sėkminga ir susilauks didelės talkos. Per paskutinius dešimt metų rockfordiečiai rėmė skyriaus dirbamą darbą, neabejojame, kad parems ir šį kartą. O ta parama gal ne vienam mūsų tautiečiui suteiks džiaugsmą, kad jis nėra užmirštas.

—Žvalgas.

UNITED PRESS-NAUJIENŲ Telephoto

Savo brolio Dr. Richard Sheppard (aflapoti marškiniai) lydimas, Dr. Samuel H. Sheppard apleidžia apskrities kalėjimą Clevelande. Kalėjime jis praleido 18 dienų ir paleistas buvo, kai užsistatė $50,000. Dr. Samuel H. Sheppard yra kaltinamas žmonos nužudymu.

IŠ VASARIO 16 GIMNAZIJOS GYVENIMO

Pedagoginis darbas

Neatsiradus dar lietuviui kandidatui į anglų kalbos mokytojus, dėstyti anglų kalbą aukštesnėse gimnazijos klasėse laikinai pakviestas vokiečių gimnazijos mokytojas prof. Murjahn. Tuo būdu gimnazijoje visiems dalykų dėstymams nėra spragų, o lietuviui mokytojui vieta lieka rezervuota.

Įsteigtas Lietuvių Europos Jaunimo ratelis

Birželio 19 d. gimnazijos rūmų salėje įvyko steigiamasis Lietuvių Europos Jaunimo susirinkimas, į kurį atsilankė būrelis gimnazistų.

Susirinkimui vadovavo 8 kl. mok. A. Jonutis. Vyr. gimn. mok. S. Antanaitis tarė susirinkimui įvado žodį, o 9 kl. mokinys A. Brinkis skaitė paskaitą "Paneuropa". Po paskaitos gyvų diskusijų eigoje pasireiškė noras įsteigti Lietuvių Europos Jaunimo būrelį, kurio nariais įstojo 11 susirinkimo dalyvių.

Būrelio pirmininku išrinktas Adolfas Brinkis, jo padėjėju Edvinas Polkis. Būrelio globėju sutiko būti e. p. gimnazijos direktorius S. Antanaitis. Būrelio tikslas yra atstovauti Lietuvą Europos Jaunimo tarpe. Jau dabar yra užmegzti draugiški ryšiai su vokiečių Europos Jaunimo sekretoriatu Koelne.

Buv. gimnazijos direktoriaus Giedraičio išleistuvės

Liepos 3 d. gimnazija suruošė išeinančiam iš gimnazijos direktoriaus pareigų p. A. Giedraičiui išleistuves, kuriose dalyvavo Krašto Valdybos pirmininkas, p. Pr. Zundė, ir iždininkas, p. J. Glemža.

A. Giedraičiui padėkos ir atsisveikinimo žodį tarė Krašto Valdybos pirmininkas Pr. Zundė, einąs direktoriaus pareigas vyr. mok. S. Antanaitis ir mokinių vardu A. Brinkis, 8 kl. mokinys.

Gimnazijos krepšininkai Heidelberge

Š. m. liepos mėn. 3—4 dienomis "Heidelberg TBH" klubas suruošė tarptautinį krepšinio turnyrą, kuriame dalyvavo šios komandos: TBH Heidelberg, BC Zuerich ir lietuvių Vasario 16 Gimnazijos vienetas.

Pirmosios rungtynės įvyko tarp TBH Heidelberg ir BC Zuerich, kurias užtikrintai laimėjo TBH. Antrasis susitikimas buvo tarp BC Zuerich ir Vasario 16 gimn. rinktinės. Nors mūsiškiai ir neturi savos krepšinio aikštelės, kurioje galėtų pasitreniruoti, tačiau gana lengvai įveikė BC Zuerich vienetą rezultatu 61:29.

Antrasis susitikimas mūsiškiams buvo daug sunkesnis, nes, kaip žinome, TBH Heidelberg trejus metus yra buvęs Vokietijos meisteris. Bendrai, ši komanda yra pasiekusi gana aukštą žaidimo lygį. Po dramatiškos kovos TBH Heidelberg rungtynes laimi 48:46 pasekme.

Vasario 16 Gimnaziją rungtynėse atstovavo: Gailius, Kazirskis, Venclovas, Brakauskas, Birieta, Zundė, Raišys, Gustas, Timpa, Reitneris.

Gimnazijos svečiai

Gimnaziją aplankė svečias iš tolimosios Australijos, Kazys Gečas su ponia, iš North Cottesloe, W. Australia. P. Gečas yra lietuvis visuomenininkas, aktyvus lietuvių bendruomenės narys, jos Valdybos ilgametis vicepirmininkas.

Ponas Gečas su žmona keliauja savo 8 mėn. atostogų metu po Europos kraštus, visur lankydamas lietuvius ir susipažindamas su jų gyvenimu. Aplankęs Italiją, D. Britaniją, Prancūziją ir Šveicariją, ilgesnį laiką sustojo Vokietijoje. Su dideliu susidomėjimu apžiūrėjo gimnazijos rūmus ir susipažino su gimnazijos gyvenimu, pasižadėdamas organizuoti vakarų Australijoje gimnazijai paramą, kurios ji ir jo įsitikinimu yra labai reikalinga.

Buvęs lietuvis tremtinys, Hanau stovyklos gyventojas, Dr. Labanauskas su ponia, aplankė gimnaziją jau kaip amerikiečių armijos kapitonas. Dr. Labanauskas yra amerikiečių armijos pulko gydytojas ir dabar tarnauja dalinyje Vokietijoje.

Gimnazijos svečių tarpe buvo ir Amerikos lietuviai, —tarnaują amerikiečių daliniuose Vokietijoje, leitenantas Šalučka ir Mikalauskas.

Aukos gimnazijos namams

Lietuvių Rezistencinė Santarvė Detroite pervedė Gimnazijos Namų Fondui Detroite suruošto gimnazijos naudai vakaro pelną $550.

Worcesterio Lietuvių Organizacijų Komitetas, sudarytas iš Lietuvai Remti Draugijos I skyriaus, "Sandaros" 16 kuopos, P. L. B. vietos skyriaus ir keliolikos kitų organizacijų paminėti liūdnuosius Birželio 14-osios įvykius, iš minėjime rinktų aukų bei gauto pelno Vasario 16 Gimnazijos Namams paskyrė ir pervedė $200.

Lietuvos Valstiečių Liaudininkų Sąjungos New Yorko kuopa paskyrė ir perevdė per p. J. Makauskį Gimnazijos Namams auką $10.

PLB Vok. "Inf."

* Čia yra pranešimas iš "Crusade for Traffic Safety": Jeigu Jūs nesilaikydamas įstatymų, esate įveltas į susisiekimo nelaimę, tai turite mažai vilties gauti atlyginimą už padarytus nuostolius.

Hamilton, Ont.

Atvyksta Dr. P. Grigaitis

Kada hamiltoniečiai sužinojo, kad tikrai atvyks Hamiltonan "Naujienų" vyr. redaktorius Dr. Pijus Grigaitis, tai pasklido labai daug kalbų ir komentarų. Senesniosios kartos socdem. labai apsidžiaugė jo atvykimu, o komunistai pradėjo skleisti tarp žmonių pačius šlykščiausius prasimanymus. Naujieji ateiviai savo daugumoje dar nėra girdėję Dr. Pijaus Grigaičio kalbos, ir susilaiko nuo komentarų. Sako, mes norime tą didįjį už Lietuvos laisvę kovotoją patys išgirsti. Tik tada mes galėsime ką nors apie jį pasakyti.

Lietuvių socdem. kuopa kruopščiai ruošiasi jį sutikti. Bendrai visi lietuviai iš Dr. P. Grigaičio laukia ir tikisi, kad jis hamiltoniečiams nušvies tikrąją Lietuvos laisvinimo padėtį dabar ir perspektyvas ateityje. Mes tikimės, kad didž. gerb. prelegentas Dr. P. Grigaitis duos mūsų hamiltoniečių judriai ir tautiškai susipratusiai lietuviškai kolonijai naujų impulsų savo veiklą dar daugiau sustiprinti. Šiandien iš lūpų į lūpas visi tik šneka: Grigaitis, Grigaitis ir vėl Grigaitis...

Nauja lietuvių įmonė

Žinomas hamiltonietis p. Jonas Kažemėkas, kuris jau Neprik. Lietuvoje buvo plačiai žinomas biznierius, jau prieš kelis metus atidarė Hamiltone dešrų fabriką, įsteigė dvi mėsos produktų ir maisto dalykų parduotuves (24 York Street ir 211 James Street N.), dabar vėl nupirko naują statybinių medžiagų įmonę. Joje paruošiami statybininkams stambieji ir smulkieji cementiniai ir akmeniniai blokai, išlaukinės sienų papuošimo priemonės; pas jį dirba tiek krautuvėse, tiek naujoje įmonėje labai daug lietuvių, kurie jo iniciatyvos dėka susiranda sau darbą ir pragyvenimo šaltinį.

Visi namų statybos vedėjai (kontraktoriai) jau dabar turėtų susidomėti ta jauna lietuvių įmone. O p. Jonui Kažemėkui tikrai nuoširdžiai linkėtina, kad jis ir toliau taip energingai veiktų kaip iki šiol jis tai darė. Mano obalsis yra toks: nepavydėkim lietuviams, bet palaikykime juos!

— Š. m. liepos 31 d. Hamiltone įvyko labai šaunios p. Juozo Grigaliaus vestuvės, kuriose dalyvavo per 50 asmenų. Ponas Grigalius Hamiltone buvo žinomas kaip labai kuklus ir simpatingas vyras, tylus, malonus, visad ir visiems labai draugiškas žemaitis. Hamiltone sukurti grynai lietuvišką šeimą yra gana sunku, nes čia jau senai yra žinomas tarp merginų ir vaikinų toks matematiškas skaičius — 7 vyrai vienai mergaitei (turima galvoje lietuvių gyv. santykį). Šis klausimas mano jau buvo keliamas lietuvių spaudoje. Bet kai kas pamanė, kad čia esama "propagandos"... Bet kaip sukursi lietuvišką šeimą, jei nėra lietuvaitės nuotakos?... Todėl mūsų gerb. tautietis Juozas Grigalius pasirinko kitą ir gerą idėją — Baltų federaciją; jis vedė p-lę Eleną — estaitę, kuri lydės jį gyvenimo laimės ir vargo dienomis. Kadangi Hamiltone ir daugiau lietuvių yra sukūrę mišrias su estaitėmis šeimas, tai jos imta vadinti kaip stiprus žingsnis į tikrąją Baltų federaciją. Naujai porai laimės ir sėkmės gyvenime!

— Žinomas dailininkas Zigmas Žilinskas, baigęs Vilniaus liet. dailės Akademiją, dabar gyvenantis ir turintis savo Meno Studiją prie Winona, Ont., susilaukė sūnaus; tai jau ketvirtas jo šeimos narys. Jis dabar turi du sūnus ir dvi dukteris. Dirba tik vienas Rudy Co., kur gauna $1.75 į valandą kaip vienintėlis tikras menininkas, kurdamas naujas idėjas ir sumanymus.

—Vytas Dunda

CLASSIFIED ADS.

HELP WANTED — FEMALE
Reikia Darbininkių

Modern 150 bed Catholic hospital in urban location in Kentucky has unusually attractive vacancies for

PSYCHIATRIC NURSES
for General Staff Duty

Wages higher than Illinois scale.

Applicants must be graduates of accredited schools of nursing and have at least 3 months psychiatric experience and/or 3 months affiliation in psychiatry as students. Good working conditions. Hospitalization. Permanent. Write full details of education and experience to: BOX 4594 — NAUJIENOS, 1739 S. Halsted Street, Chicago 8, Illinois.

SKUDURŲ RŪŠIUOTOJŲ
Patyrusių ar nepatyrusių skudurų rūšiuotojų. Nuolatinis darbas. Geras mokestis.
REPUBLIC IRON & METAL CO.
7735 West 47th Street
Lyons, Illinois

COOK AND LIGHT BAKING
FOR
TEA ROOM
1832 WEST 103rd STREET
CEDARCREST 3-9621

REIKALINGA TARNAITĖ
kreiptis 3351 So. Halsted Street, klauskite Mr. Pozin.
$35.00 į savaitę, kambarys ir išlaikymas. Du suaugę asmenys. Nereikės virti.

BUSINESS CHANCES
Biznio Progos

PIENO ir maisto produktų krautuvė. Neša apie $75,000 "gross". Nuosavybė ir biznis $22,000. Guernsey pieninin-kystė. 4422 NO. NARRAGANSETT.

PARDUODAMA maisto krautuvė, gerai veikiantis biznis. Pigi nuoma, $35. Parduos už pirmą pasiūlymą.
Teirautis YArds 7-2674

RENTING IN GENERAL
Nuomos

IŠNUOMOJAMI 3 neapstatyti kambariai. 509 W. 28th St. VIctory 2-9165.

IŠNUOMOJAMI 2 furnišiuoti kambariai. Atskiras įėjimas, vonia, šiltas vanduo. $10 į savaitę. LA 3-5892.

IŠNUOMOJAMAS 4 kambarių butas su šiluma, karštu vandeniu. Kreiptis 1520 So. 48th Court, Cicero, Ill.

IŠNUOMOJAMI 3 kambariai antrame aukšte. 2612 W. 63rd St.
HEmlock 4-0914

MISCELLANEOUS
Įvairūs Dalykai

JONAS CONRAD
TUCK POINTING BIZNYJE
Atnaujina pasenusį namą, pripildo lietaus išplautus plytų tarpus. Taisc kaminus ir apie langų rėmus. Daugelio metų patyrimas darbe. Reikalui esant, kreipkitės į lietuvį — J. CONRAD, 5242 S. Artesian Ave GRovehill 6-4177

TAISAU skalbiamas mašinas, dulkių valytuvus ir šaldytuvus.
2117 So. Halsted St. HA 1-1038.

PERSONAL
Asmenų ieško

VIENUMA nusibodo, noriu susirasti gyvenimo draugę. Tikyba nesvarbu, tik tautybė. Kuri panelė ar našlė galvojate apie tvarkingą gyvenimą rašykite į "Naujienas", 1739 S. Halsted St. Box 4593, Chicago 8, Ill.

REAL ESTATE FOR SALE
Namai, Žemė — Pardavimui

PRIE 59-tos ir Kedzie, puiki 6 kambarių mūrinė bungalow. Moderniška virtuvė ir vonia. Centralinis šildymas gazu. 2 automobilių garažas. Parduos už $15,700.

Marquette Parke, 6 kambarių mūrinė bungalow. Centralinis šildymas, garažas. Kaina $15,400 arba geriausias pasiūlymas.

Pelningas 3 butų medinis namas. Centralinis šildymas, garažas. Žemi mokesčiai. Mėnesinės pajamos $180. Proga įsigyti už $12,800.

KUTRA - NORKUS REALTY
2405 W. 51st St. PRospect 6-7238
Vakarais WAlbrook 5-5699

VIENA mylia į šiaurę nuo Lemont, 4½ akrų žemės ant Lemont Road, 145 pėdų pločio. Elektra, telefonas. Galima gauti natūralaus gazo. Kaina $3,000. S. Butėnas. VAn Buren 6-5486

SOUTH West Side mūrinis 2 flatų namas, 5 ir 6 kambariai. Naujai atremontuotas, garažas. Tuojau galima užimti. $2,000 įmokėti. 26th Street Real Estate, 3620 West 26th Street. LLAwndale 1-3630

1½ AUKŠTO, 2 butai 5 ir 5 kamb. Karšto vandens šiluma. Kabinetinė virtuvė, moderniška vonia. Po visu namu rūsys. Arti Cermak ir Damen. Savininkas, VIrginia 7-6811

GLEN ELLYN — Beautiful 7 room home, 2 baths, shower in basement; oil forced air heat. 2nd floor is made into apt. $75 per month rent. No lease. 1 block from stores, 1 block from transportation, 4 blocks from school, close to churches. Lot 75x185. Heavily landscaped, 2 Rock Gardens and Patio. 512 Forrest Ave., Glen Ellyn, Ill. Glen Ellyn 2442.

HELP WANTED — FEMALE
Reikia Darbininkių

REAL ESTATE FOR SALE
Namai, Žemė — Pardavimui

1) BRIGHTON PARKE geras mūro namas, 3 butai po 4 kamb. Šviesūs, rami vieta. Kaina $21,000.

DIDELIS MŪRO NAMAS. Žemai taverna ir 6 kamb. butas. Viršuje 3 butai. Pajamos mėn. $430 ir savininkui butas. Visi įrengimai priklauso namui. Įmokėti $14,000 perėmimui morgičių $20,000.

2) NAUJAS medinis 2 butų, 5 ir 4 kambarių namas. Už vieno bloko nuo Cicero Ave. ir 87th St. Artimas užmiestis. Labai rami vieta. Tyras oras, graži gamta. Sklypas 60x70. $12,800.

3) MARQUETTE PARKE arti Western ir 67th Ct., didelis gražus 4 butų mūro namas. 2 butai furnišiuoti. Po visu namu rūsys. 3 mašinų mūro garažas. Mėnesinės pajamos $423. Įmokėjimas apie $10,000. Savininkas duos morgičius.

K. JUKNIS
SHULMISTRAS REALTY CO.
4004 S. Archer Ave. LAfayette 3-6300

Prieš pirkdami ar parduodami namus, atlankykite mus

KUTRA - NORKUS REALTY
2405 WEST 51st STREET
PRospect 6-7238 — RE 7-7321 (vak).
WAlbrook 5-5699 (vak).

NAMŲ! NAMŲ! NAMŲ!
Turiu per du šimtus pirkėjų, ieškančių namų Marquette Pk., Brighton Pk. ir Bridgeporte. Savininkai, jeigu norit greito ir sąžiningo patarnavimo, praneškit man! Atvažiuosiu, apžiūrėsiu ir greitai parduosiu Tamstų namą!

Arti St. Louis ir 61st Pl. kampo dėl skyrybų parduodamas mūrinis bungalow, perdirbtas į du atskirus butus—3 ir 5 kamb. Yra gražus. Abu butai tušti—galima tuoj pat užimti. Kaina tiktai $15,500.

Parduodamas mūrinis 2 butų geram stovyje namas su pusiau įrengtu butu rūsy. Centralinis apšildymas su stokeriu. Dvigubas garažas. Arti Ogden Parko, Laflin prie Marquette Road. Visa kaina tik $17,500.

P. LEONAS
F. H. HALVORSEN CO.
REAL ESTATE
3145 W. 63rd St. HEmlock 4-4300
Buto tel.: PR 8-0097

NAMŲ REMONTAS
(REMODELING)
Atlieku cemento, karpenterio, mūro ir kitus darbus. Iki $2,500 nereikia nieko įmokėti, o už didesnius darbus susitarsime.
Dirbu Chicagoje ir priemiesčiuose.

PETRAS POCIUS
6828 So. Maplewood Ave.
REpublic 7-1223

GENERAL CONTRACTOR
STANDARD BUILDERS, INC.
726 W. 18th Street, Chicago 16, Ill.
CHesapeake 3-1535
Lietuvių statybos bendrovė. Stato namus pardavimui, pagal užsakymus ir atlieka remonto darbus.

APIE $2,000 ĮMOKĖTI
netoli 111 ir Pulaski. Naujas 4 kambarių namas, galima padidinti į 6 kambarius. Kabinetinė virtuvė, plytelių vonia. Kieto medžio grindys. Alyva arba gazu šildoma. Lotas 65 per 125. 3 blokai mokykla. $12,900 be rūsio. $13,900 su rūsiu.
PRescott 9-0872

RETOS PROGOS
1) Liuksusinis akmens plytų naujas, 3 metų ranch tipo namas su dvigubu garažu ant pusės akro sklypo. Kilimai nuo sienos iki sienos, užuolaidos, elektrinė virimo krosnis. Savininkas išsikelia į ūkį.
2) Roselande 2 aukštų namas su garažu. Vartotų automobilių biznis ir karų taisymo dirbtuvė. Parduoda dėl senatvės.

P. STANKOVIČIUS
REAL ESTATE IR
INSURANCE BROKERIS
LIETUVIŲ AUDITORIJA
3133 SO. HALSTED ST.
Phone DAnube 6-2793 -
Namų YArds 7-6818
Padeda pirkti-parduoti namus, ūkius, biznius. Parūpina paskolas, draudimus ir daro vertimus. Tvarko imigracijos dokumentus.
Ofisas atdaras 9—12 ir 4—7.

PARDUODAMAS 4 butų labai geras mūrinis namas 107 pėdų ilgio, du sklypai. Šildymas garu. 4 namai nuo katalikų bažnyčios ir 2 mokyklų. 2 butai laisvi, vienas visiškai atnaujintas.
1441 So. 50 Ave., Cicero, Ill.

*Chicagiečiams susisiekimo nelaimės kiekvienais metais kainuoja $40,000,000. Kiekvienos nelaimės metu jūs užmokate savo dalį. Padėkite sumažinti tą milžinišką sumą, įstojant į "Crusade for Traffic Safety".