ORAS
Giedra, karšta, temperatūra apie 90 .
Saulė teka 6:08, leidžiasi 7:38.

NAUJIENOS
THE LITHUANIAN DAILY NEWS

The First and Greatest Lithuanian Daily in America
NAUJIENOS
The Lithuanian Daily News
Published by The Lithuanian News Publishing Co., Inc.
1739 So. Halsted St., Chicago 8, Ill.
HAymarket 1-6100
Over One Million Lithuanians In The United States

VOL. XLI Kaina 5c Chicago 8, Ill. Trečiadienis, Rugpiūčio-August 25 d., 1954 m. Price 5c 200

MIDWEST INTER-LIBRARY CENTER CHICAGO
Midwest Inter. Library Center Gr. 5721 Cottage Grove Ave

NUSIŠOVĖ BRAZILIJOS PREZIDENTAS VARGAS

Vliką sudarančių grupių pasitarimai

1954 m. gegužės 1 d. priimtų nutarimų tekstas

NEW YORKAS. — Vliko uždaviniai: Vliko vyriausias tikslas yra nusakytas jo 1944 m. vasario 16 d. deklaracijoje: Lietuvos išlaisvinimas ir nepriklausomos valstybės atstatymas.

Vliko tikslas lieka nekintamas visam laikui, kol tęsiasi Lietuvos pavergimas, prie bet kurios tarptautinės politikos padėties ir sąlygų. Tarptautinės padėties ir sąlygų pakitimas, neliesdamas Vliko tikslų, gali paveikti tik jo veiklos metodus.

Vlikas bet kurioms tarptautinės politikos sąlygoms esant turi reikšti lietuvių tautos politinę valią šioje geležinės uždangos pusėje. Jis vadovauja Lietuvos laisvinimo akcijai ir yra galutinis jo reikalų sprendėjas. Kilnioms Vliko funkcijoms turi atitikti jo organizacija, asmeninė sudėtis, jo veikimo sąlygos ir sprendimai.

I. Organizaciniai uždaviniai

1. Siekti kovojančios dėl Lietuvos išlaisvinimo politiškai organizuotos lietuvių visuomenės konsolidacijos;

2. Laikyti ryšius ir siekti bendradarbiavimo su Lietuvos diplomatiniais atstovais ir Lietuvos laisvinimo veiksniais;

3. Siekti suderinto Lietuvos valstybės ir lietuvių tautos reprezentavimo visais atvejais.

II. Lietuvos laisvinimo gairės

1. Budėti ir imtis žygių, kad Lietuvos valstybės suverenumo suspendavimas laisvojo pasaulio valstybių ir tarptautinių institucijų nebūtų pripažintas ir pateisintas.

2. Imtis žygių, kad Lietuvos suverenumo vykdymo atstatymas būtų laisvojo pasaulio valstybių ir tarptautinių institucijų politinių programų darbotvarkėje.

3. Siekti Lietuvos diplomatinių ir konsularinių įstaigų atstatymo ar įkūrimo pasaulio valstybėse.

4. Tirti galimybes Lietuvos egzilinei vyriausybei sudaryti ir imtis jos sudarymo iniciatyvos politiškai tikslingu metu.

5. Imtis žygių, kad JTO būtų iškelta Sovietų Sąjungai byla dėl agresijos Pabaltijo valstybėse ir kad Sovietų Sąjunga būtų pripažinta agresorium.

6. Bendradarbiauti su Sovietų pavergtųjų tautų egzilinėmis ir kitomis tarptautinėmis organizacijomis, siekiant okupanto veiksmų pasmerkimo, jų sustabdymo ir Lietuvos išlaisvinimo.

III. Lietuvybės išlaikymas ir išlaisvinimo jėgų teikimas

1. Skatinti ir telkti visas lietuvių išeivijos jėgas išlaisvinimo reikalui.

2. Skatinti lietuviškų organizacijų iniciatyvą švietimo ir kultūros srityje ir organizuoti tai veiklai pagalbą.

3. Ypatingo dėmesio skirti jaunimą išlaikyti lietuvišku ir trauk ti jį į Lietuvos laisvinimo ir lietuvybės ilaikymo darbą.

IV. Informacija

1. Informuoti laisvąjį pasaulį apie ištremtųjų ir išeivijos padėtį ir veikti viešąją jo nuomonę Lietuvos išlaisvinimo naudai.

2. Rinkti informaciją iš pavergtojo krašto, centralizuoti, vertinti bei tikslingai panaudoti surinktąją medžiagą.

3. Organizuotai ir sistemingai informuoti pavergtąjį kraštą.

V. Lietuvos atstatymo problemos

A. Užsieninės problemos:

1. Nusistatyti, kokių Lietuvos valstybės sienų siektina, su kuo ir kaip sienų klausimai spręstini ir paruošti medžiagą atitinkamam Lietuvos atstatymui paremti.

2. Siekti santykių aiškinimo ir kylančių problemų sprendimo su Lietuvos kaimyninių tautų veiksniais.

3. Tirti Lietuvoje būsimos repatrijacijos problemas.

4. Rinkti medžiagą Lietuvos valstybei ir jos pileičiams karo ir okupacijų padarytų nuostolių atlyginimo.

5. Studijuoti išlaisvintos Lietuvos padėties Europos santvarkoje problemas, ypatingai tokias, kurios surištos su:
a) Pabaltijo valstybėmis,
b) platesnės apimties sritinėmis federacijomis (Balto-Skandijos, Vidurio Europos ir kt.),
c) visos Europos integracija,
d) atitinkamu suverenumo siaurinimu ir
e) Lietuvos ūkio atitinkamu priderinimu.

B. Vidaus problemos:
a) Išlaisvintos Lietuvos valstybės santvarka ir administracija,
b) ekonominis atstatymas,
c) žemės ūkio atstatymas,
d) socialinės ir sveikatos gerovės tvarka ir
e) švietimo ir kultūros organizacija.

Komisijos pirmininkas — Henrikas Blazas, sekretorius: M. Brakas, nariai: Pr. Vainauskas, V. Rastenis, A. Trimakas.

Komunistų partija Amerikoj uždrausta

PREZIDENTAS PASIRAŠĖ PRIIMTĄJĮ ĮSTATYMĄ

DENVER, Colo. — Prezidentui Eisenhoweriui pasirašius, Amerikoj įsigaliojo Kongreso priimtas įstatymas, kuriuo komunistų partija išskiriama iš legalių politinių organizacijų.

Pagal šį įstatymą, komunistų partija nėra visiškai uždaroma. Bet jos nariai dabar žinos, kad tai nėra politinė partija, bet organizacija, kuri siekia jėgos priemonėmis nuversti Amerikos valdžią ir kurioj veikti reiškia nusikaltimą prieš šalies įstatymus.

Dabar visi komunistų partijos nariai turės registruotis Teisingumo departamento įstaigose. Kas to nedarys, susilauks bausmės.

Prez. Eisenhoweris, dėdamas parašą po šiuo įstatymu, pareiškė, kad Amerikos piliečiai privalo atsikratyti organizacijų, kurios siekia sunaikinti jėgos ir prievartos priemonėmis amerikiečių valdymosi formas.

—UNESCO (JT kultūros ir švietimo taryba) su būstine Paryžiuje atsisakė atnaujinti tarnybos sutartis su 4 amerikiečiais. Jie įtariami simpatizuoją komunistams arba net priklausą komunistų partijai.

UNITED PRESS-NAUJIENŲ Radiophoto.
Prancūzijos ministeris pirmininkas Mendes-France (kairėje) sveikinamas Didž. Britanijos ministerio pirm. Churchillio Westerhame (Anglijoje), kai juodu susitiko skubiai konferencijai. Mendes-France atskrido tiesiai iš Briuselio, kur jam nepavyko įpiršti savo Europos armijos plano kitoms 6 tautoms tenykštėje konferencijoje.

MENDES-FRANCE GRĮŽO NELAIMĖJĘS

Prancūzija turi ratifikuoti EDC sutartį, kitaip V. Vokietija bus ginkluojama kaip NATO narys

LONDONAS. — Prancūzijos ministeris pirmininkas Pierre Mendes-France išvažiavo iš Anglijos neperkalbėjęs Churchillio, kad jis paremtų naująjį prancūzų Europos armijos projektą.

Premieras Churchillis pažadėjo remti Mendes-France, kiek tik jis galės. Bet Churchillis negali atsimesti nuo ligšiolinio laikymosi ir susitarimų su Jungtinėmis Valstybėmis.

Mendes-Francui patarta įnešti į parlamentą EDC (Europos Gynybos Bendruomenės) sutarties ratifikavimą ir žiūrėti, kas iš to išeis. Mendes-France paaiškino, kad ir dabar jam gerai žinoma, kad senoji sutartis, kurios kūrėjas yra ne kas ktias, kaip prancūzas (buvęs karo ministeris Rene Pleven) bus parlamente atmesta. Churchillis patarė nenusiminti ir tokiu atveju. Nes Vakarų Vokietijai apginkluoti yra ir kitas kelias — priimant į NATO (šiaurinio Atlanto Gynybos Organizacijos) narius. Anglija ir JAV tai yra numačiusios ir pataria prancūzų premierui nesipriešinti Vokietijos priėmimui į NATO, jei EDC sutartis nebūtų ratifikuota.

Mendes-France Briuselio konferencijoj prisidėjo prie kitų penkių valstybių pareiškimo, kad Vakarų Vokietija vienokia ar kitokia forma būtų įtraukta į Vakarų Europos apsigynimo sistemą.

Teks skaitytis su Vokietija

Washingtono sluoksniuose manoma, kad Prancūzijai teks sutikti su anglosaksų politika suteikti V. Vokietijai tiek nepriklausomybės, kad ji turėtų teisę apsiginkluoti, jei EDC sutartis liktų prancūzų parlamente nepatvirtinta.

Priešingu atveju Prancūzijai gresia izoliacija, dar daugiau — vieną dieną ji pamatys, kad JAV ir Anglija ima daugiau skaitytis ir vertinti Vokietiją, negu pačią Prancūziją. Mendes-France priminęs Churchilliui, jog jau ir dabar prancūzai susidarą nuomonę, kad vokiečiai darosi anglosaksams "mielesni", negu senieji sąjungininkai prancūzai.

Buvusio premiero įspėjimas

Paryžių, buvęs prancūzų ministeris pirmininkas Antoine Pinay užvedė paskutinę valandą stiprią kampaniją už EDC sutarties ratifikavimą. Blogiausiu atveju Prancūzija tegu prisidedanti nors 18 mėnesių bandymo laikotarpiui, sako Pinay. "Dabar iškilo klausimas, ar Europos gynybos bendruomenė bus sukurta su mumis, arba be mūsų", sako Antoine Pinay. "Atėjo laikas sužinoti, ar Prancūzija atsisako savo vietos šešių tautų bendruomene, rizikuodama netekti savo tarptautinio svorio. Turime pasisakyti, ar mes pasirinksime stiprybės sąjungos, ar izoliacijos pavojų kelią"...

Nukrito į jūrą lėktuvas su 23 keleiviais

Manoma, kad visi nuskendo

AMSTERDAMAS, Olandija.— Olandų transatlantinės linijos lėktuvas, grįžtas iš JAV, nukrito į šiaurės jūrą prie pat Olandijos pakrančių su 23 keleiviais.

9 iš šių keleivių buvo amerikiečiai. Į pagalbos vietą pasiųsti lėktuvai ir laivai, bet jokių gyvybės ženklų nerasta. Spėjama, kad visi keleiviai bus nuskendę.

Be 23 keleivių bus žuvusi ir lėktuvo įgula, susidedanti iš 9 asmenų.

Vėliausios Žinios

• • •

— Brazilijos sostinėj ir kituose miestuose didžiulės žmonių minios surengė demonstracijas prieš generolus, privertusius pasitraukti ir nusižudyti prez. Vargas.

— Sekretorius Dulles pareiškė savo apgailestavimą, kad Prancūzijos vyriausybės vadai neprisidėjo prie kitų penkių valstybių nusistatymo Briusely, jog Europa tik tada bus saugi, kai ji sudarys vieningą gynymosi bendruomenę.

— JAV ambasadorius Paryžiuj Dillon susitiko su premieru Mendes-France, ką tik grįžusiu iš Londono, ir įtikinėjo jį, iškelti parlamentui EDC sutarties ratifikavimo klausimą parlamente.

— SSSR įteikė JAV protestą, kam jos suteikė politinio pabėgėlio prieglobstį buvusiam MVD pulkininkui, špionažo viršininkui Tokijoj Juriui Rostvorovui.

— Komunistinės Kinijos vadas Mao-Tsetungas priėmė anglų darbiečių delegaciją. Anglai pakvietė premierą Chou-Enlai atvykti į svečius į Angliją.

— Kersteno komitete New Yorke liudijo, uždanga atskirta vengrų pabėgėlė X, kad "išlaisvinimo metais" ją išprievartavo 7 rusų raudonarmiečiai. Moteris beliudydama apalpo.

— Antradienio vakarą įvyko skubus prancūzų ministerių kabineto posėdis dėl EDC sutarties ratifikavimo. Mendes-France pagrasė atsistatydinti, jei kabinetas neįteiks parlamentui prašymą ratifikuoti minėtą Europos jungtinės armijos sutartį.

ŠVEICARAI IŠTRĖMĖ PRANCŪZŲ KONSULĄ

BERNAS. — Šveicarijos vyriausybė įsakė apleisti šalį prancūzų vicekonsului, susekus, kad jis šnipinėja "vienai užsienio valstybei". Kartu suimti du šveicarų privatiniai detektyvai.

PREZIDENTO VETO

DENVER, Colo. — Prezidentas Eisenhoweris vetavo Kongreso priimtą įstatymą padidinti atlyginimą 5% federaliniams tarnautojams. Vyriausybė prašė pakelti atlyginimą tik paštininkams, bet Kongresas nubalsavo pakelti algas ir kitiems.

Vadina segregaciją bažnyčios skandalu

Tokie reiškiniai ypač matomi Amerikoje ir Pietų Afrikoje

CHICAGA. — Pasaulinės bažnyčių tarybos suvažiavime negrų dvasiškis Dr. Benjamin Mays iš Atlantos, Ga., rasinės segregacijos reiškinius JAV pietiniuose štatuose ir Pietų Afrikos Unijoj vadina pačiu didžiausiu skandalu religiniame gyvenime.

Tai esą tas pat, kaip pasakyti Dievui, kad jis padarė klaidą, sutverdamas įvairių odos spalvų žmones.

Ta tema kalbėjo ir Pietų Afrikos dvasiškis Dr. Ben Marais. Tarp JAV ir Pietų Afrikos tačiau yra didelis skirtumas vyriausybės politikoj. Jungtinėse Valstybėse vyriausybė siekia segregacinių papročių pašalinimo, o Pietų Afrikos segregacija įeina į vyriausybės politinę programą.

NUSIŽUDŽIUSIOJO VIETĄ LAIKINAI PERĖMĖ VICEPREZIDENTAS J. CAFE

Prieš ligšiolinę valdžią pasisakė 58 generolai

RIO DE JANEIRO. — Getulio Vargas, Brazilijos prezidentas, antradienį nusišovė savo rūmuose, gavęs 58 generolų ultimatumą pasitraukti iš valdžios.

Dieną anksčiau 26 aviacijos generolai įteikė jam ultimatumą. Jis bandė per savo karo ministerį paveikti armijos generolus, kad jie sutramdytų aviatorius, bet generolai susimokė ir sudarė bendrą frontą prieš jį. "Kelias į prezidento rūmus eina per mano lavoną", tada pasakė Getulio Vargas. Antradienį jis savo pažadą išpildė. Per jo lavoną peržengė jo dešinioji ranka, viceprezidentas Joao Cafe Filho, laikinai užėmęs prezidento vietą. Bet jo tolimesnis likimas nėra aiškus.

Spėjo atsistatydinti

Getulio Vargas pirmadienį ir antradienio naktį posėdžiavo su savo kabineto nariais. Jie įtikinėjo, kad kitos išeities nebėra, kaip tik atsistatydinti, kadangi kariškių pasipriešinimas pasidarė visuotinis. Prezidentas Vargas sutiko parašyti parlamentui raštą, kad jis laikinai pasitraukia iš pareigų. Keletą valandų vėliau jis išsitraukė posėdžio metu revolverį ir paleido šūvį į širdį.

Diktatorius iš prigimties

Getulio Vargas pagarsėjo kaip "diktatorius iš prigimties", kai jis 1930 metais užėmė valdžią ir valdė Braziliją kaip neribotas valdovas. Po keturių metų, pakeitus savo naudai konstituciją, jis buvo nedemokratiniu būdu išrinktas į prezidentus. Pasireiškus parlamente opozicijai, jis 1937 metais parlamentą išvaikė. 1945 metais įsimaišė armiją ir jį pašalino iš diktatoriaus kėdės.

Buvo didelis nustebimas, kai 1950 metais demokratiniuose rinkimuose žmonės išsirinko senąjį diktatorių į prezidentus. Gyvenimui sunkėjant, masių nepasitenkinimas Vargo vyriausybė nuolat augo. Prieš keletą savaičių Vargo agentai bandė nužudyti opozicijos vadą, laikraščio redaktorių Larceda. Per atentatą Larceda buvo sužeistas, o aviacijos majoras Vaz nušautas. Tada sukruto aviacijos generolai. Jie patraukė į savo pusę ir kitų ginklų rūšių karinius vadus. Beliko kapituliuoti arba nusižudyti. Geležinis diktatorius pasirinko antrąją išeitį. Jis buvo 71 metų amžiaus.

Vargo savižudybė sujaudino Dulles

"Brazilija visad buvo artimu Amerikos draugu"

WASHINGTONAS, D. C. — Valstybės sekretorius John Foster Dulles pareiškė spaudos korespondentams, kad jį labai sujaudino žinia apie Brazilijos prezidento Getulio Vargo nusižudymą.

Dulles pastebėjo, kad Amerikos santykiai su Brazilija buvo visą laiką kuo draugiškiausi. Valstybės sekretorius pasiuntė užsienio reikalų ministeriui telegramą su užuojauta visai brazilų tautai.

Vengrai liudija apie pergyventas komunistų šunybes

Kersteno komitetui davė parodymus ekspremieras

NEW YORKAS. — Kongreso komitetas komunistų agresijai tirti, vadovaujamas Charles Kersteno, tęsdamas komunistų užgrobimų Rytų ir Vidurio Europoj tyrinyjimą, tarp įvairių liudininkų apklausinėjo ir buvusį Vengrijos ministerį pirmininką Ferenc Nagy, buv. seimo pirmininką prel. Bela Varga, buv. parlamento narius pastorių Laszo Vatai, Julius Belso ir visą eilę šiaip asmenų.

Minėti dvasiškiai, Vatai ir Bela Varga, liudijo apie religijos persekiojimus ir nuneigė valdžios pasiųstų delegatų į Pasaulinės bažnyčios tarybos suvažiavimą, vykstantį Evanstone, Ill., šnekas apie "religinę laisvę" dabartinėj Vengrijoj.

Prezidentas išgyrė dabartinį Kongresą

Norėtų ir toliau, kad daugumą turėtų respublikonų partija

DENVER, Colo. — Prezidentas Eisenhoweris savo kalboje į tautą pirmadienio vakarą didžiavosi savo "žmoniška" vyriausybe ir Kongresu su respublikonų persvara, kadangi jie neapvylę rinkėjų.

Savo kalboje per radijo ir televizijos tinklą prezidentas nesigailėjo pagyros žodžių 83-jam Kongresui, parėmusiam iš didžiausios dalies jo programą. Prezidentas aiškino, kad norint įgyvendinti jo tolimesnę programą, būtinai svarbu, jog ir 84-tas Kongresas (jis bus renkamas lapkričio mėnesį) būtų respublikoniškas, nutylėdamas, jog daugely atveju jo siūlymai buvo priimti tik demokratų parama prieš reakcionieriškąjį respublikonų sparną.

ADONE ZOLĮ UŽĖMĖ DE GASPERĮ VIETĄ

ROMA. — Italijos krikščionių demokratų partija išrinko į pirmininkus senatorių Adone Zoli, 66 metų politikas į vietą Alcide de Gasperi, kuris mirė pereitą savaitę.

Šaudo kadetus

Eksprezidentas serga

GVATEMALOS MIESTAS.— Neoficialiomis, bet patikimomis žiniomis, naujoji Gvatemalos vyriausybė sušaudė eilę karo akademijos kadetų, dalyvavusių maište prieš naujojo prezidento Armo privatinę gvardiją. Sukilimo pasėkoj pulk. Armas buvo priverstas "išlaisvinimo armiją" demobilizuoti, tačiau dalis kadetų susilaukė pačios aukščiausios bausmės.

Buvęs prezidentas pulk. Arbenz, kuris yra prisiglaudęs Meksikos ambasadoj, dabar sergąs. Vyriausybės atstovas Meksikoj anksčiau pranešė, kad Arbenzui bus leista emigruoti į Meksiką. Bet dėl kažkokių priežaščių jis vis dar tebesilaiko Meksikos ambasadoj Gvatemalos mieste.

IŠ LIETUVIŲ GYVENIMO

"Pirmyn" choras smarkiai dirba

Vos vieną mėnesį pailsėjęs "Pirmyn" choras, kurį veda K. Steponavičius, liepos mėnesio vidury vėl pradėjo darbą ir kiekvienos savaitės penktadienį turi repeticijas Lietuvių Auditorijoje.

Prieš choro akis du pastatymai, kurių vienas įvyks Toronte, o kitas Chicagoje. "Pirmyn" choras į Torontą veža komiškąją "Laimos" operą, kuri dideliu pasisekimu praėjo šį pavasarį Chicagoje.

Kadangi Chicagoje susidomėjimas šia opera buvo labai didelis ir kadangi ne visi čikagiečiai ją turėjo progos pamatyti, tai spalio 10 d. ji dar kartą numatytą parodyti Sokolų salėje. Spektaklis įvyks 3 val. p. p.

Choro valdybai vadovaujanti solistė Vanda Zabello turi daug sumanymų. Jeigu jie "išdegs", tai spalio mėnesį savo rudeninį sezoną pradedąs choras lietuvių visuomenei šįmet duos daug gerų pastatymų.

Solistų skaičiaus ir kokybės atžvilgiu "Pirmyn" choras laikomas stipriausiu iš visų lietuvių chorų. Jame noriai dalyvauja ambicingi ir dainavimo karjeros siekią jauni žmonės, nes statydamas operas ir operetes choras suteikia daug galimybių pasireikšti pradedantiems solistams.

LIETUVIŠKA GAZOLINO STOTIS IR AUTOMOBILIŲ TAISYMAS
SHELL BENZINAS
5759 SOUTH WESTERN AVENUE TEL. REPUBLIC 7-9533
Atliekami generaliniai remontai: Motorams, stabdžiams, transmisijoms, keičiamos dalys; be to, visi lyginimo ir dažymo darbai.
Įmonė įrengta pavyzdingai su paskutinės laidos moderniškiausiais aparatais. Prityrę ir sąžiningi mechanikai atliks darbus greitai, sąžiningai ir pigiau nei bet kur kitur. Įmonėje dirba ir patys savininkai.
Įmonės savininkai: A. ADOMĖNAS, V. KOŽICA ir V. PAALKSNIS

PLANINGAS TAUPYMAS MOKA GERUS DIVIDENDUS
Kiekvienas žmogus turėtų atliekamus nuo pragyvenimo pinigus taupyti kas savaitę.
Taupyti reikia: senatvei, vaikų mokslui, įsigijimui namo, automobilio, atostogoms, vestuvėms, krikštynoms ir kitiems reikalams. Kas turi susitaupęs pinigų, tas jaučiasi saugesnis ir laimingesnis. Pradėk taupyti šiandien!
MUTUAL Federal SAVINGS
AND LOAN ASSOCIATION
2202 W. Cermak Rd. • Chicago 8, ILL.
JOHN J. KAZANAUSKAS, Pres. • Tel. VIrginia 7-7747
Savings Insured to $10,000 by F.S.L.I.C.

DĖL NAMAM REIKMENŲ VISUOMET LANKYKITE ŠIĄ

ERDVIĄ IR PATOGIĄ SENIAUSIĄ LIETUVIŲ BENDROVĖS KRAUTUVĘ
PROGRESSIVE FURNITURE Co
4181-83 ARCHER AVE.
Tel.: LAfayette 3-3171
Brighton Parko Kolonijoje.
KAS DIENĄ ČIA RASITE DIDŽIAUSIAS PREKIŲ VERTYBES
Naujausių madų, gerųjų išdirbysčių rakandų, kaurų, pečių, televizijos aparatų, refrigeratorių, plovyklų, vaikams rakandų ir visų kitų namam reikmenų. LENGVI IŠSIMOKĖJIMAI PRITAIKOMI VISIEMS.

PRADĖK TAUPYTI ŠIANDIEN, - TURĖSI RYTOJ!
Taigi pradėk taupyti šioje lietuviškoje įstaigoje.
BRIGHTON SAVINGS moka 3% pelno
Kiekvieno taupytojo indėliai yra apdrausti iki $10,000.00.
BRIGHTON SAVINGS and LOAN ASS'N.
4071 Archer Ave., į vakarus nuo California Ave.
Telefonas: LAFAYETTE 3-8248
CHARLES ZEKAS, Secretary
OFISO VALANDOS:
Pirmad., Antrad., Penktad. ir Šeštadienį 9:00 ryte iki 4:30 val. po pietų. Trečiad. 9:00 ryte iki 12 val. dieną. Ketvirt. 9:30 ryte iki 8:00 val. vak.

Moving Moving
PERKRAUSTYMAS IŠ ARTI IR TOLI
ILGŲ METŲ PATYRIMAS — PIGUS SĄŽININGAS PATARNAVIMAS.
NAUJI DIDELI SUNKVEŽIMIAI — PATOBULINTI PERKRAUSTYMUI ĮRANKIAI, KAIP PATYS SUNKVEŽIMIAI, TAIP IR JŪSŲ PERKRAUSTOMI BALDAI YRA APDRAUSTI — INŠIURINTI.
J. NAUJOKAITIS 2022 WEST 69th STREET, CHICAGO 29, ILLINOIS. Tel.: WAlbrook 5-9209

Roosevelt Furniture
Pavasarinis birželio mėn. matrasų
$19.95 ir brangesnių.
IŠPARDAVIMAS

Galite įsigyti naujus matrasus ir springsus Slumberon, Englander, Pilo Rest ir kitų išdirbysčių. Atvykite į šią lietuvišką baldų krautuvę ir pasirinkite moderniškiausių baldų prieinamomis kainomis ir lengvomis sąlygomis.
ROOSEVELT FURNITURE CO.
2310 W. ROOSEVELT ROAD Tel.: SEeley 3-4711
Krautuvė atidaryta sekmadieniais nuo 11 iki 4:30.

Zarasinė

Smagu prisiminti gražųjį Zarasų kraštą. Smagu būdavo keliauti plentu šiaurvakarių link. Kiekvienas kalnelis, kurių artėjant į mūsų Šveicariją gausėja, įdomus įvairiais reginiais. Ant vieno gojus pasipuošusių sidabriniais lapais berželių, kitame rūtų žalumu ošia pušinėlis. Toliau pro berželių šakas ir pušaičių kamienus gražiu veidrodžiu sutviska ežeras, giliai mėlynas, kaip rugiagėlės žiedas. O štai tiesiu keliu užlipus ant aukšto kalno pasirodo ir patys Zarasai. Ypač aiškiai matyt bažnyčios bokštai. Bet priėjus prie stulpelio, parašas pasako, kad iki Zarasų dar septyni kilometrai.

Pagaliau pasieki didžiulį pušynų apsuptą, tartum įdėtą į žalius rėmus, salingą ežerą, kurio bangos glaudžiasi prie pat Zarasų miesto. Tai ežeras Zarasas, kuriame yra keturios nemenkos salos, pavadintos Anglijos, Italijos, Liepyno ir Putino vardais. Jos turtingos įvairiomis legendomis. Sakoma, kad Lietuvos nepriklausomybės laikais, tame ežere buvo rengiamos įvairios iškilmės, ypač per žolinių atlaidus, kurie paprasai vadindavosi Zarasinėmis.

Zarasiškių Klubas, prisimindamas savo tėvynės gražųjį kraštą ir įvertindamas praeities papročius, kiekvienai vasarai besibaigiant, surengia Zarasinę giraitėje po žaliuojančiais medžiais. Į ją suvažiuoja ne tik zarasiečiai, bet ir visos Lietuvos buvę piliečiai, lyg į Zarasus, į kuriuos susivažiuodavo iš tolimiausių parapijų kaimiečiai. Taigi ir šį sekmadienį, rugpiūčio 29 d. J. Liepos sode, priešais Lietuvių Tautines Kapines, rengiama Zarasinė. Klubo pareigūnai pasirengę mielai pasitikti kiekvieną lietuvį — viešnią ar svetį. Zarasiškiams visi malonūs. Veiks turtingas bufetas, virtuvėje bus gaminami skanūs užkandžiai, įskaitant ir bulvinį pyragą (žemaičiai tą patiekalą vadina kugeliu). Graži muzika bus vadovaujama klubiečio Prano Bistro, kuris kai papučia trompetę, tai net lapai nuo ąžuolų pradeda kristi. J. Tarulis

PERKŪNO IŠVYKA Į TORONTĄ

Perkūniečiai praneša, kad jų organizuojamoje išvykoje į Torontą yra dar 4 laisvos vietos. Išvažiuojama rugsėjo 3 d. 7 val. vakare autobusais nuo Hollywood svetainės.

Dėl informacijų skambinti L. Kraučiūnui, VI 7-7379, 5—7 val. vak. arba Al. Kikilui, HI 5-5067, po 10 val. vak.

Atgaivinama šaulių idėja

Chicagoje grupė buvusių Lietuvos kultūrininkų ir veikėjų ėmėsi iniciatyvos, kiek sąlygos leidžia, prisiminti Šaulių Sąjungos, kurios įkūrėju yra miręs Vladas Putvinskis - Putvys, idėją.

Šaulių Sąjunga be karinės idėjos populiarinimo kraštui ginti rūpinosi dar ir kultūriniais reikalais, kaimo jaunimo švietimu, sporto organizavimu ir t. t.

Iniciatorių grupė ėmėsi darbo Chicagoje suburti į atskirą klubą tos idėjos puoselėtojus ir tuo tikslu rugpiūčio 15 d. Lietuvių Auditorijoje įvyko susirinkimas. Išrinkta laikinoji klubo valdyba. Rūpinamasi klubą formaliai įregistruoti pagal atitinkamus Illinojaus valstybės nuostatus valdžios įstaigose.

Šiais metais sukanka 35 metai nuo Šaulių Sąjungos įsteigimo, tad norima lapkričio 31 d. suruošti minėjimą. Vieta ir laikas bus rengėjų vėliau pranešti.

Suinteresuotiems informacijas teikia laikinosios klubo valdybos sekretorė p. T. Serapinienė, 3225 So. Union Ave., Chicago 16, Ill., tel. VIctory 2-7888. J. T.

Piniginės premijos laiškų rašytojams

Common Council for American Unity praneša, kad ta organizacija paskyrė $125 pinigines premijas geriausiems pareiškimams, kaip susirašinėjimas su draugais ir giminėmis užsienyje yra vartojamas ugdyti geresniam supratimui Amerikos ir paneigti klaidingoms nuomonėms ape JAV-bes. Kas tik rašo draugams ir giminėms kitose šalyse gali dalyvauti. Konkursas baigsis rugpiūčio 31 d.

Pabrėždamas, kad milijonai laiškų, amerikiečių išsiųsti į užsienį kasmet, yra vienas iš sėkmingiausių būdų paskleisti teisybei apie JAV-bes žmonėms kitų kraštų, Read Lewis, Common Council egzekutyvinis direktorius, sako, kad konkurso tikslas yra "gauti patarimų ir pavyzdžių, kurie bus naudingi kitiems laiškų rašytojams, kaip jie galėtų savo laiškuose į užsienį pavaizduoti gyvenimą Amerikoje ir kovoti su komunistine propaganda".

Common Council skelbia šias taisykles:

1. Parašykite pareiškimą — "Kaip aš rašau laiškus draugams ir giminėms užsienyje paskleisti teisybei apie JAV-bes ir Amerikos gyvenimo būdus".

2. Pareiškimai turi būti ne daugiau 1,000 žodžių. Galima cituoti iš aktualių laiškų, išsiųstų į užsienį, arba iš ten gautų laiškų; galimą parašyti, kaip yra vartojamos nuotraukos, iškarpos, laikraščiuose dėta medžiaga, pavyzdžiai, kaip laiškai padeda paneigti neteisybes apie JAV-bes ir t.t.

3. Nebūtina rašyti anglų kalba.

4. Premijos yra — pirma $50; antra $25; ir 10 po $5.

5. Galima pareiškimus pasiųsti bet kada rugp. mėnesį, bet ne vėliau kaip 1954 m. rugp. 31 d.

6. Siųskite: Letters from America Contest, Common Council for American Unity 20 West 40th Street New York City 18, NY

T. M. Draugijos 2 kp. susirinkimas

Tėvynės Mylėtojų Draugijos 2 kuopos susirinkimas įvyks šį penktadienį, rugpiūčio 27 d., 7 val. vakare Hollywood svetainėje, 2421 W. 43rd St.

Kviečiami visi šios kuopos nariai susirinkime dalyvauti, nes bus svarstomi svarbūs reikalai. Delegatai padarys pranešimus iš praėjusio seimo. Jie žada taip pat dalyvius pavaišyti lauktuvėmis.

Į susirinkimą kviečiame ir tuos, kurie norėtų dalyvauti šioje garbingoje organizacijoje ir paremti šiuo metu leidžiamą istorikės Dr. Vandos Sruogienės parašytą Lietuvos istoriją. Knyga bus išleista šių metų pabaigoje.

Tie, kurie susirinkime negalės dalyvauti, bet norėtų prisidėti prie šio vertingo veikalo išleidimo, prenumeratą gali pasiųsti T. M. D-jos centro iždininkei p. Grybienei, 5918 So. Kedvale Ave., Chicago 29, Ill.

Tie kurie prie knygos išleidimo prisidės $10, bus laikomi garbės nariais. Jų vardai bus įrašyti istorijos knygoje. Knygos prenumerata penki doleriai. Ją įmokėjęs kiekvienas gali likti šios organizacijos nariu. Taip pat nariu gali būti tas, kas įmoka $2 metinio mokesčio.

T. M. D. 2 kuop. valdyba

Grįžo A. Rudis

Antanas J. Rudis, Lietuvių Prekybos Rūmų pirmininkas, su savo žmona vakar grįžo iš Europos. Stoty juos pasitiko būrys draugų ir pažįstamų.

A. Rudis Europoje aplankė įvairius kraštus ir išbuvo ten 7 savaites.

SUSIRINKIMŲ IR PARENGIMŲ

PRANEŠIMAI

Chicagos Skautininkų ir Skautininkių Ramovės sueiga šaukiama rugpiūčio 27 dieną, 7:30 val. vak., Lietuvių Auditorijoje, pirmame aukšte. Į sueigą kviečiame atvykti visus skautininkus ir visas skautininkes.

—Ig. Daukus, Ramovės Sen.

ROBERT SILKE
4444 S. Kedvale Ave.

Mirė 1954 m. rugpiūčio 24 dieną, 1:45 val. ryte, sulaukęs pusės amžiaus. Gimęs Lietuvoje, Šiaulių apskr., Žagarės parapijoje.

Amerikoj išgyveno 41 metus.

Paliko nuliūdę: 2 dukterys: Vera Krusza, jos vyras Anthony, Leona Caylor, vyras Carl; sūnus Robert Jr., jo žmona Dorothy; 6 anūkai ir kiti giminės, draugai ir pažįstami.

Kūnas pašarvotas John F. Eudeikio koplyčioje, 4330 So. California Ave.

Penktadienį rugp. 27 d., 1:15 val. po pietų bus lydimas iš koplyčios į Zion Latvian Church, Ferdinand and Lowler Sts., ir po pamaldų bus laidojamas Concordia kapinėse.

Visi a. a. Robert Silke giminės, draugai ir pažįstami nuoširdžiai kviečiami dalyvauti laidotuvėse ir suteikti jam paskutinį patarnavimą ir atsisveikinimą.

Nuliūdę lieka:

Dukterys, Žentai, Sūnus, Marti, Anūkai ir kiti Giminės.

Laidotuvių direktorius J. F. Eudeikis. Tel.: YArds 7-1741.

ALEKSANDRAS C. KVEDARAS
3441 So. Morgan St.

Mirė 1954 m. rugpiūčio 23 dieną, sulaukęs 60 metų amž. Gimęs Lietuvoje, Tauragės aps., Kvedarnos parapijoje.

Amerikoje išgyveno 40 metų.

Paliko nuliūdę: brolis Antanas, brolienė Darata, sesers sūnūs: Adolfas, Jonas ir Aleksandras Petraičiai; sesers duktė Ona Petraitis, švogeris Steponas Petraitis iš Wilkes-Barre, Pa., ir kiti giminės, draugai bei pažįstami.

Kūnas pašarvotas Antano M. Phillips koplyčioj, 3307 Lithuanica Ave.

Penktadienį, rugpiūčo 27 d., 8:30 val. ryto bus lydimas iš koplyčios į Šv. Jurgio parapijos bažnyčią, o po gedulingų pamaldų bus laidojamas Šv. Kazimiero kapinėse.

Visi a. a. Aleksandro C. Kvedaro giminės, draugai ir pažįstami nuoširdžiai kviečiami dalyvauti laidotuvėse ir suteikti jam paskutinį patarnavimą ir atsisveikinimą.

Nuliūdę lieka:

Brolis, Brolienė, Sesers Vaikai ir kiti Giminės.

Laid. direkt. A. M. Phillips. Tel.: YArds 7-3401.

Anthony Šhilaika
8504 So. Massasoit Ave.

Mirė 1954 metų rugpiūčio 23 dieną, 1:30 val. po pietų, sulaukęs 69 metų amžiaus.

Gimęs Lietuvoje.

Amerikoj išgyveno 50 metų.

Paliko nuliūdę: duktė Frances, švogerkos: Zuzana Mozuraitis ir Antanina Pudzvelis ir jų šeimos ir kiti giminės, draugai bei pažįstami.

Kūnas pašarvotas Shievara koplyčioje, 95th St. ir So. Central Ave., Oak Lawn, Ill.

Ketvirtadienį, rugpiūčio 26 d., 1:30 val. po pietų bus lydimas iš koplyčios į Lietuvių Tautines kapines.

Visi a. a. Anthony Shilaika giminės, draugai ir pažįstami nuoširdžiai kviečiami dalyvauti laidotuvėse ir suteikti jam paskutinį patarnavimą ir atsisveikinimą.

Nuliūdę lieka:

Duktė, švogerkos ir kiti Giminės.

Laid. direkt. P. J. Ridikas. Tel.: YArds 7-1911.

Kas NAUJIENŲ nėra lietęs. Dar ne pilnai apsišvietęs, O NAUJIENŲ tiesos žodis tikrą kelią jiems parodys.

GUŽAUSKŲ
BEVERLY HILLS GĖLINYČIA
GĖLĖS VISOMS PROGOMS
6901 SO. WENTWORTH AVE.
Telef.: ST 3-2454 ir HU 3-2224

URBA
Gėlės Mylintiems, Vestuvėms, Banketams, Laidotuvėms, Papuošimams.
GĖLININKAS
4180 ARCHER AVENUE
Tel.: LA 3-5800 arba LA 3-5870

LOVEIKIS
Siunčiam Gėles Telegramu į Visas Pasaulio Dalis
KVIETKININKAS
Gėles Vestuvėms, Banketams ir Pagrabams.
3316 S. Halsted St. YArds 7-7366

GĖLININKAS
(PUTRAMENTAS)
Linksmumo arba liūdesio valandoje Gražiausios Gėlės ir Vainikai. Reikale pašaukite: atvyksim į jūsų namus su vainikų paveikslais išsirinkti.
ROY R. PETRO (Putramentas)
5519 So. Harlem Avenue
POrtsmouth 7-9020

STEPONAS C. LACKAWICZ
LAIDOTUVIŲ DIREKTORIUS
Trys Koplyčios
2424 WEST 69th STREET REpublic 7-1213
2314 WEST 23rd PLACE VIrginia 7-6672
10756 S. MICHIGAN AVE. PUllman 5-1270

LIŪDESIO VALANDOJ ŠAUKITE
MAŽEIKA & EVANS
LAIDOTUVIŲ DIREKTORIAI
Air Conditioned Chapel and Parking Facilities.
6845 S. Western Ave. RE 7-8600-8601
Gyvenantiem kitose miesto dalyse gausim koplyčią arčiau jūsų namų

A. PETKUS
LAIDOTUVIŲ DIREKTORIUS
6812 So. Western Avenue
1410 South 50th Avenue
CICERO, ILL.
TELEFONAI:
GRovehill 6-2345-6 TOwnhall 3-2109
KOPLYČIOS VISOSE MIESTO DALYSE

John F. Eudeikis
LAIDOTUVIŲ DIREKTORIUS
SENIAUSIA IR DIDŽIAUSIA LAIDOJIMO ĮSTAIGA
AMBULANCE DIENĄ IR NAKTĮ
4605-07 SO. HERMITAGE AVE.
Tel.: YArds 7-1741 ir BIshop 7-9481
4330-34 SO. CALIFORNIA AVE.
Telefonas LAfayette 3-0440
Mūsų radio programos šeštadieniais 9:15 ryto iš WGES 1390 kil.
MODERNIŠKOS AIR-CONDITIONED KOPLYČIOS

NARIAI Chicagos Lietuvių Laidotuvių Direktorių Asociacijos
AMBULANCE PATARNAVIMAS DIENĄ IR NAKTĮ.
★
TURIME KOPLYČIAS VISOSE MIESTO DALYSE
PETRAS P. GURSKIS
659 WEST 18th STREET Phone: SEeley 3-5711
ALFRED VASAITIS-VANCE
6126 W. ROOSEVELT ROAD Phone: OLympic 2-5245
J. LIULEVIČIUS
4348 S. CALIFORNIA AVE. Phone: LAfayette 3-3572
GEORGE F. RUDMIN
3319 S. LITUANICA AVE. TEL. YArds 7-1138-1139
P. J. RIDIKAS
3354 S. HALSTED STREET Phone: YArds 7-1911
LEONARDAS A. EZERSKIS
1646 W. 46th STREET Phone: YArds 7-0781
LEONARD BUKAUSKAS
10821 S. MICHIGAN AVE. Phone: COmmodore 4-2228
VASAITIS - BUTKUS
1446 SO. 50th AVE., Cicero, Ill. Phone: OLympic 2-1003
ANTANAS M. PHILLIPS
3307 LITUANICA AVE. Phone: YArds 7-3401

J. Jakštas

Būkime atviri savo praeitį vaizduodami

Žmogus yra praeities padaras ir jis nešiojasi ją (atseit, savo paties neatskiriamą dalį) su savimi. Todėl jis baisiai linkęs apie ją galvoti, kitiems pasakoti ir, kas sugeba, raštu ją pavaizduoti, kad plačioji visuomenė apie ją žinotų. Kalbėdamas viešai apie praeitį, žmogus atskleidžia save ir atlieka lyg viešą išpažintį. Vaizduojamoji praeitis, būdama lyg asmenybės projekcija į tam tikras laiko aplinkybes, būtinai turi turėti tam tikrų asmeninių žymių, kitaip tariant, yra mažiau ar daugiau subjektyvi. Tačiau rimtas savos praeities vaizduotojas, nors ir budamas iš esmės subjektyvus, vis dėlto neturėtų kraipyti pačių praeities faktų. Jis neturėtų savam reikalui paaukoti istorinės tikrovės, ją klastodamas. Tepalieka praeities aiškinimas visuomet subjektyvus, — toks jis iš esmės turi būti — bet patys faktai tebūna dėstomi su fanatišku tikslumu. Šiuo atveju kiekvienas savos praeities vaizduotojas turėtų vadovautis garsiuoju šūkiu: "Amicus Plato, amicus Socrates, sed magis amicus veritas".

Man, praeities mylėtojui, visuomet malonu skaityti mūsų kasdieninėj spaudoj autorių prisiminimus iš jų pergyventos praeities. Juk jų atsiminimuose atskleidžiamas mūsų tautos likimo gabalėlis, atseit, jie turi visuotinės reikšmės. Tad jie įdomūs kiekvienam, kam nesvetimi tautos reikalai.

Atsidėjęs skaičiau p. Staselio straipsnį "Naujienose": "Repatrianto pergyvenimai Vokietijoj", kur pavaizduotas 1941 repatrijavusių lietuvių likimas. Vaizdavimas turi aiškią tendenciją — parodyti repatriantą lietuvį buvus patriotą, nesilenkusį vokiečiams ir dėl to šių jų buvus visokeriopai vargintą. Vokiečiai globėjai pavaizduoti beveik taip kaip mūsuose įprasta vaizduoti enkavedistai. Tokios tendencijos persunktame rašiny netenka laukti ir pačių faktų tikro nušvietimo. Nesirausdamas po iškeltais faktais, kurių patikrinti šiaip ar taip negalima, paminėsiu čia vieną jo iškeltą dalyką, būtent "Volkssturm" organizavimą.

Staselis rašo: "Į "Volkssturm" jau varu varydavo ne tik turinčius pilietybę, bet ir be pilietybės repatriantus ir užsieniečius" ("Naujienos" 160, 1954.VII.9 d.). Tai aiški netiesa. Pagal paskelbtą "Reicho vyriausybės "Volksturm" organizavimo įsakymą į jį buvo įpareigoti registruotis Reicho piliečiai nuo 16 iki 60 metų. Tai aš gerai prisimenu, nes pats buvau savotiškai paliestas.

Kai šis įsakymas buvo paskelbtas 1944 m. gale ar 45 m. pradžioj, aš gyvenau Vienoj. Jį perskaitęs ir patyręs, kad tik Reicho piliečiai turi registruotis, buvau ramus ir apie registravimąsi negalvojau. Bet vieną gražią dieną, man esant darbovietėj, atvyko iš partijos cėlės panelė į mano gyvenamus namus ir teiravosi kodėl "aš nesiregistruojąs į "Volkssturm". Šeimininkui paaiškinus, jog aš nesu Reicho pilietis, panelė atsakiusi šiuo atveju aš nesąs įpareigotas registruotis. Po to Vienoj išgyvenau beveik iki karo pabaigos "ir niekas manęs į "Volkssturm" nešaukė. Jeigu p. Staselis buvo vis dėlto į "Volkssturm" šaukiamas, tai jis arba turėjo būti įsipilietinęs arba bent piliečiu laikomas. Tad jo išsibraukimas iš repatriantų skaičiaus dar 1942 ir atsisakymas nuo globos kažkaip nesiderina su folkšturmyste. Šiuo atveju vaizdavimas neišlygintas.

Apskritai, kiekvienas savo praeities pergyvenimų vaizduotojas turėtų įsisąmoninti, kad jis gamina šaltinį ateities istorikui, kuris juo remsis atkurdamas šiuos mūsų tragiškus laikus. Tad jis turėtų stengtis duoti kuo tiksliausius duomenis ir nekraipyti faktų. Istoriko darbas ir šiaip sunkus, kai jis imasi iš kontroversiškų faktų atkurti kokį praeities momentą, taip sakant, atstatyti istorinę tikrovę. O jo darbas dar pasuntkės ar pasidarys negalimas, kai jis skaitys autentiškuose vaizduose suklastotus faktus. Tad neapsunkinkime būsimo istoriko savo kreivais vaizdais ir, vaizduodami pergyventą praeitį, būkime atviri ir teisingi.

JAV ŪKIO ŽINIOS

— Portsmouth, Ohio, statoma atomo jėga varomos dirbtuvės. Jų vertė 15 milijonų dolerių. Dirbtuves stato Allis Manufacturing kompanija.

— Federalinė biržų ir prekybos komisija skelbia, kad šių metų pirmame ketvirty pramonė turėjusi 5,100,000,000 dolerių pelno; tai 19% daugiau negu pereitais metais tuo pačiu laiku.

Per tą laiką iš pramonės valstybės iždas įvairių mokesčių pavidalu gavo 2,600,000,000 pajamų.

— General Electric kompanija praneša, kad jos grynos pajamos šių metų pirmame pusmety siekė 93,856,000 dolerių, arba 24% daugiau negu pereitais metais per tą patį laiką.

— Geležies ir plieno institutas skelbia, kad pereitą mėnesį plieno gamyba siekė tik 66% visų esamų plieno liejyklų pečių pajėgumą, tai yra, pagaminta 1,573, 000 tonų plieno.

— JAV per liepos mėnesį ieškančių darbo viso buvo 3,347,-000 asmens. Per tą laiką pramonės įmonėse viso dirbo 62,-098,000 darbininkai. Pereitais metais liepos mėnesį ieškančių darbo buvo 1,548,000, o užpereitais metais — 1,942,000.

— Viešbučių tarnyba išsiderėjo 40 valandų darbo savaitę. Naujai pasirašyta su viešbučių savininkais sutartis galios iki 1957 m. Iki šiol darbo savaitė buvo 45 val.

— American Meat Institute skelbia, kad pereitais metais žemės ūkio gamintojai pardavė savo gaminių už 10,850,000,-000 dolerių. Iš kiekvieno gauto dolerio buvo suvartota 75 centai gyvo ir negyvo inventoriaus bei sėkloms įsigyti.

Iš kiekvieno gauto dolerio 8/10 pasiliko pačiam gamintojui ir jų 11,9 centų buvo išleista samdiniams.

— JAV žemės ūkio departamentas skelbia, kad ateinančiam sezonui bus reikalinga vietos reikalams ir eksportui į užsienius 13,700,000 balių medvilnės, tai yra, 400,000 balių daugiau negu suvartota ir parduota 1953-54 m.

— Kai kurie Atomo energijos komisijos nariai sako, kad artimiausiais metais JAV pramonė įdės 1 bilijoną dolerių, pakeičiant ligšiolinius įmonių variklius į atomo energija varomus.

Detroit, Mich.

BALFo susirinkimas

Šių metų rugpiūčio 29 d., sekmadienį, 12 val. 30 min., buv. lietuvių svetainės pirmojo aukšto patalpose įvyks Balfo visuotinis susirinkimas. Šis susirinkimas labai svarbus, nes bus svarstomi visi klausimai, susiję su š.m. spalio 2 d. daroma viešąja rinkliava (Tag Day) Detroito ir Hamtramcko gatvėse.

Kviečiame lietuviškąją visuomenę kuo gausiausiai jame dalyvauti, nes šios rinkliavos pasisekimas priklauso nuo mūsų visų.

Balfo Valdyba

IŠ AUSTRALIJOS

Iš lietuvių gyvenimo

Tolimoje Australijoje įsikūrė Algimanto Grigonio šeima. Apie savo gyvenimą štai ką rašo:

"Gyvenu prie Adelaidės 5 mylių atstume. Nuomojame namą iš pusiau valdiškos firmos. Dirbu kaipo radijo technikas pašte. Instaliacija prie radijo siųstuvų ir studijų įrengimų tai mano dabartinė profesija. Uždirbu apie 15 svarų per savaitę; užtenka pragyvenimui visai šeimai ir dar keletas šilingų lieka tabakui. Važinėju į darbą motociklu, nes mašinos dar nespėjau nusipirkti, o jinai kainuoja apie 1000 svarų.

Kartais sugaunu lietuviškai iš Amerikos (Amerikos Balsą), bet burliokai trukdo. Geriausias laikas čia apie 1 val. 30 min. iš ryto, tai labai retai tuo laiku miegu. Šiuo laiku vyksta vieno rusų diplomato (Petrovo) byla. Visi laikraščiai plačiai rašo. Australai per daug į tai dėmesio nekreipia.

Dabartiniu laiku pas mus žiema, lyja ir gana šaltoka, o ypač naktimis. Auginame tris dukras ir jos kalba lietuviškai. Laukiam šeimos padidėjimo. Šiaip esam visi sveiki. Tai tam tarpui tiek žinių iš mūsų padangės. Mano adresas: 7 Qascoyne Ave., Hillcrest, S. A., Australia".

* * *

Iš Australijos lietuviai rašo, kad ten paskutiniu laiku pagerėjusios gyvenimo sąlygos. Didelė darbininkų paklausa. Padidėjo uždarbiai ir sumažėjo streikai. Vis dėlto daugelis lietuvių yra užsiregistravę važiuoti tai į Ameriką, tai į Kanadą.

Nors Amerikos lietuvių spauda turi ilgai keliauti, kol pasiekia Australiją, bet jinai vietos lietuvių yra labai laukiama ir skaitoma. Tik gaila, kad daugelis spaudos siuntų dingsta kelionėje dėl per silpno įpakavimo. Laikraščių administracijos turėtų į tai atkreipti dėmesį, ir į tolimesnius kraštus siunčiamą spaudą geriau, stipriau įpakuoti ir aiškesnį adresą užrašyti.

Tik "Naujienos" rašo tiesą—neša laimę, mokslą, šviesą.

Taupymas yra turtingumo šaltinis

Pradėk taupyti tuojau... Mes mokam aukštus dividendus.
Mūsų bendrovės laikomi pinigai apdrausti iki $10,000.

MIDLAND SAVINGS & LOAN ASS'N.
4038 Archer Avenue Tel. LAfayette 3-6719
Sekretorius AUGUST SALDUKAS
Už Taupomus Pinigus Mokame 3½ Nuošimčio

LIETUVIŲ TAUPYMO IR SKOLINIMO BENDROVĖS
kuriose kiekvieno santaupos yra apdraustos iki $10,000.00, o namų paskolos duodamos lengvomis sąlygomis.

CHICAGO SAVINGS & LOAN ASSN.
6234 SOUTH WESTERN AVE. CHICAGO 36, ILLINOIS

CRANE SAVINGS & LOAN ASSN.
2555 WEST 47th STREET CHICAGO 32, ILLINOIS

DISTRICT SAVINGS & LOAN ASSN.
3430 SOUTH HALSTED STREET CHICAGO 8, ILLINOIS

MIDLAND SAVINGS & LOAN ASSN.
4038 ARCHER AVENUE CHICAGO 32, ILLINOIS

ST. ANTHONY SAVINGS & LOAN ASSN.
1447 SOUTH 49th COURT CICERO 50, ILLINOIS

UNIVERSAL SAVINGS & LOAN ASSN.
1800 SOUTH HALSTED STREET CHICAGO 8, ILLINOIS

LIETUVIŲ PREKYBOS NAMAI

Moderniškiausi baldai, 1954 metų modelio televizijos aparatai: ZENITH, MOTOROLA, WESTINGHOUSE, SYLVANIA ir daug kitų. Skalbiamos mašinos, šaldytuvai, gazo šildymui pečiai: SIEGLER, MOORE IR kiti. Radio aparatai, kilimai, spyruokliai, matracai ir visa, kas tik reikalinga namų įrengimams.

Lengvi išmokėjimai, sekmadieniais jokių taksų.

FURNITURE CENTER INC.
Įmonės vedėjas JUSTAS LIEPONIS
3222-24-26 So. Halsted Str. VIctory 2-4226
Įmonė atidaryta: Pirm., Ketv. 9-9:30. Kitomis dien. 9-6. Sekm. 10-5 val.

UŽEIKITE KIEKVIENĄ ALGOS DIENĄ!
Tiktai tie tikrai laimi taupymo programoje, kurie reguliariai pas mus ateina ir pasideda sutaupas savo apdraustose sąskaitose. Jūs taip pat laimėsite atidarydami taupymo sąskaitą ir taupydami reguliariai. Pabandykite tai tuojau. 3 procentai mokami nuo mėnesio 1 dienos už tas sutaupas, kurios į naujas ar jau turimas sąskaitas įnešamos ligi mėnesio 10 dienos. NEMOKAMA VIETA AUTOMOBILIAMS.

UNIVERSAL SAVINGS & LOAN ASSOCIATION
1800 So. Halsted Street Chicago 8, Ill.
Telefonas: HAymarket 1-2028
VALANDOS: Pirmadieniais, antradieniais ir penktadieniais nuo 9 ryto iki 4 val. vakaro. Ketvirtadieniais nuo 9 ryto iki 8 vakaro. Trečiadieniais uždaryta. Šeštad. nuo 9 val. ryto iki 3 val. po pietų.

GARSINKITĖS NAUJIENOSE

A—ACME ROOFING, HARDWARE & PAINT CO.
Bet kokios rūšies stogas uždedamas ir pataisomas. Dumtraukiai pagaminami, pataisomi ir "tuckpointed". "Gutters" ir "downspouts" įtaisomi, pataisomi, dažomi.
Pilnai apsidraudę, darbas garantuotas. Krautuvės atdaros kasdien, sekm. ir šventad. nuo 7 v. r. iki 10 val. vakaro.
3925 ROOSEVELT ROAD
LAwndale 1-6047

DĖMESIO!
Auto mechanikas ALEKSANDRAS ŠNELIUS atidarė automobilių taisymo dirbtuvę
Atlieka visus mechaniškus, įvyginimo ir dažymo darbus. Darbai atliekami sąžiningai ir su garantija. Turi 24-rių metų patyrimą. Darbo valandos: nuo 9 ryto iki 7 v. vakaro.
Dirbtuvės adresas:
"Alex Auto Repair"
5842 SO. CLAREMONT AVE.
in the rear
Phone: Dirbt.: PRospect 8-0354; Namų: CAnal 6-0988

FRESH MEAT AND CHICKEN DAILY
Complete assortment of
SMOKED MEATS • FRESH EGGS
Free 1 pound Oleomargarine WITH THIS AD.
Ideal Meat Market
1927 So. Blue Island Ave.
CA 6-3166

PETER AMERIO
Concrete Contractor
Plastering and Repairs
Experienced, reliable work
Chicago & Suburbs
Phone RAdcliffe 3-6017

Geriausiai atliekamas darbas
Pilni "Sheet Metal" darbai
Air-conditioning — Užlaikymas
Commercial — Industrial
Residential.
Jokio įsipareigojimo.
Skambinkite nemokamiems apskaičiavimams.
REEDER SHEET METAL
4518 West 63rd Street
POrtsmouth 7-9160

TRAFICANTE BROS.
2301 W. Taylor St. TAylor 9-9100
739 So. California Ave. SA 2-0301
Open Monday and Thursday Evenings

E. & J. CONSTRUCTION CO.
Statytojas ir braižytojas gražių, naujų namų.
Pastatome namus Jūsų sklypuose pagal Jūsų nurodymus ir pigiausiomis kainomis.
Mieste ir priemiesčiuose.
10753 So. Fairfield Ave.
Tel.: CEdarcrest 3-2193

PIGIAI IR SAUGIAI
PERKRAUSTAU BALDUS
VIETOJE IR IŠ TOLIAU
K. EIDUKONIS
Turiu naują didelį sunkvežimį, specialius įrankius ir apdraudas
6930 So. Talman, Chicago 29, Ill.
Tel. GRovehill 6-7096

IŠ TOLI AR IŠ ARTI PIGIAI
PERKRAUSTAU
(MOVING)
BALDUS IR ĮVAIRIUS DAIKTUS.
Perkraustymas saugus, greitas ir tvarkingas. Viskas apdrausta.
ANTANAS VILIMAS
1841 So. California Ave.
CHICAGO, ILLINOIS
Telef.: ROckwell 2-2282

A & Z AUTO DAŽYMAS
Visa nauja ultra moderni dažymo dirbtuvė išpildanti —
UŽSAKOMUS AUTO DAŽYMO DARBUS TIK UŽ $49.50
Auto stiklai įdedami Tamstų mašinon Tamstoms belaukiant!
Visas automobilio pataisų darbas — su kuzavo darbu imtinai.
Kreipkitės į A & Z norėdami geriausio darbo savo mašinai.
3525 North Harlem Ave.
Tel. SPring 7-6878

TELEVIZIJOS
RADIJO APARATAI
ELEKTROS REIKMENYS
VĖDINTUVAI - VĖSINTUVAI
TV BEI RADIJO LEMPOS
DALYS — BATERIJOS
APARATŲ SUTAISYMAS
dirbtuvėse ir namuose atliekamas patyrusių inžinierių. Sąžiningas ir geras patarnavimas garantuotas.
DAINA TELEVISION
sales-service
3130 S. Halsted, DAnube 6-6887

NERVINĖ
Alexander's Nervinė, kuri turėtų veikti nuo nervų ligų, yra mišinys stiprių ir brangiausių šaknų, žiedų, žievių ir žolių, ir tas mišinys padeda nuo visokių nervų suirimų, galvos skaudėjimų, kvaišimų. isterijos, rūpesčio, susikrimtimo, nemigos, karščiavimų, išgasčio, persidirbimo ir kitų nervinių negalavimų. Gerdamas tą mišinį, gauni maistą nervams. Šios gyduolės kainuoja $5.00 svaras. Už $2.00 prisiunčiame 5 uncijas. Į Kanadą $2.25.
ALEXANDER'S CO.
414 Broadway
South Boston 27, Mass.

SOPHIE BARCUS
RADIJO VALANDA
Iš Stoties W. G. E. S.
1390 kilocycles
Kasdien: Pirmadienį iki Penktadienio nuo 8:45 iki 9:30 ryto. Šeštadieniais nuo 8:30 iki 9:30 ryto.
Ir kas pirmadienį nuo 7:00 iki 8:00 valandos vakaro.
Sekmadienį 8:30—9:30 val. ryto iš stoties WOPA, 1490 kilocycles.
Tel.: HEmlock 4-2413
7121 SO. ROCKWELL ST.
Chicago 29, Illinois

Garsinkitės "N-nose"

30 METU SUKAKTIS

Chicago Savings and Loan Association mini pasėkmingo finansinio gyvenimo 30 metų sukaktį. Šia proga Chicago Savings per ateinančius šešis mėnesius, pradedant Liepos-July 1 diena, apdovanos puikia Ball-Point plunksna kiekvieną naują taupytoją ir kiekvieną seną taupytoją, padidinusį savo indėlius.. Be to, kiekvienas taupytojas dar gaus tikietą, kuriuo turės progos laimėti vieną iš 150 tableware setų: 25 Rogers Silver setų 8 asmenims ir 125 vėliausių ir gražiausių stainless steel setų 6 asmenims.

Chicago Savings per 30 metų finansinio gyvenimo visada išmokėjo taupytojams pilną taupomą sumą, mokėdama aukštesnį dividendą, negu dauguma kitų finansinių įstaigų. Už praeitus šešis mėnesius mes ir vėl išmokėjome 3% (3% per annum).

Chicago Savings kviečia lietuvius pasidėti savo sutaupytus pinigus į šią saugią ir tvirtą 14 milijonų įstaigą. Mūsų 30 metų saugaus ir pelningo patarnavimo lietuviams rekordas užtikrina indėlių saugumą ir geresnį dividendą. Be to, pas mus kiekvieno taupytojo pinigai yra apdrausti iki $10,000 by an Agency of the United States Government. Nėra saugesnės vietos taupomiems pinigams laikyti. Partrauksime jūsų pinigus iš kitur, jei atsinešite savo banko knygutę.

Šios įstaigos puikiai įrengtoj raštinėj teikiami sekantieji patarnavimai:

1.—Apdraustas taupymas
2.—Pirmų morgičių paskolos
3.—Pardavimas ir iškeitimas valstybės bonų
4.—Christmas Club Savings
5.—Vacation Savings Club
6.—Duodami Travelers Checks
7.—Notary Public
8.—American Express Money Orderiai,

Be to, kiekvienas taupytojas dar gali išsimainyti čekius, apmokėti gazo bei elektros bilas, nemokėdamas nieko už šiuos patarnavimus.

VALANDOS: Pirmadieniais nuo 12 iki 8 val. vakaro. Antradieniais ir Penktadieniais nuo 9 iki 4 valandos po pietų. Ketvirtadieniais nuo 9 iki 8 val. vakaro. Trečiadieniais uždaryta visą dieną. Šeštadieniais nuo 9 ryto iki 2 val. po pietų.

JOHN PAKEL, Prezidentas
CHICAGO SAVINCS and LOAN ASS'N
6234 So. Western Ave. Telef.: GRovehill 6-7575

NAUJIENOS

THE LITHUANIAN DAILY NEWS

Published Daily Except Sunday by The Lithuanian News Pub. Co., Inc.
1739 South Halsted Street, Chicago 8, Ill. HAymarket 1-6100

Entered as second-class matter March 7, 1914 at the Post Office at Chicago, Ill., under the Act of March 3, 1879.

Subscription Rates:
$9.00 per year in Canada
$9.00 per year outside of Chicago
$10.00 per year in Chicago
5 cents per copy.

Užsakymo kaina:
Chicagoje—paštu:

Metams	$10.00
Pusei metų	$5.50
Trims mėnesiams	$3.00
Vienam mėnesiui	$1.25

Chicagoje per išnešiotojus:

Viena kopija	5c.
Savaitei	30c.
Mėnesiui	$1.25

Jungtinėse Valstybėse, ne Chicagoje:

Metams	$9.00
Pusei metų	$5.00
Trims mėnesiams	$2.50

Užsieniuose:

Metams	$11.00
Pusei metų	$5.50
Tmis mėnesiams	$3.00

Naujienos eina kasdien, išskiriant sekmadienius. Leidžia Naujienų Bendrovė, 1739 S. Halsted Street, Chicago 8, Illinois. Telef.: HAymarket 1-6100.

Pinigus reikia siųsti pašto Money Orderiu kartu su užsakymu.

Dalykai Aiškėja

VLIKo rezoliucijoje, kurios tekstas vakar buvo paskelbtas "Naujienose", tarp kitko sakoma:

"Šių p. Lozoraičio veiksmų pasėkoje susidarė padėtis, kad šalia VLIKo Delegato (Dr. P. Karvelio.—**"N." Red.**) p. Gerutis atstovauja p. Lozoraitį. Vykdomosios Tarybos pirmininkui ir Užsienio reikalų Tarnybos valdytojui 1954 m. rugp. 9 d. buvo pareikšta, kad Lietuvos atstovu galėtų būti pripažintas tas asmuo, dėl kurio būtų raštiškas VLIKo ir Lietuvos diplomatų susitarimas".

Čia yra pažymėti keli dėmesio verti faktai: 1) Kad Lozoraičio protestai Bonnoje prieš VLIKo delegato paskyrimą ir priėmimą **sutrukdė Lietuvos atstovybės atkūrimą Vokietijoje.** 2) Kad Dr. P. Karvelis vis dėlto **pasilieka delegatu Lietuvos Respublikos reikalams,** bet šalia jo atsirado **Lozoraičio atstovas.** 3) Kad atitinkama Vokietijos įstaiga **sutiktų leisti įkurti ir nuolatinę Lietuvos pasiuntinybę Bonnoje,** bet su tam tikra sąlyga. 4) Ta vokiečių vyriausybės sąlyga yra tokia, kad nuolatiniu Lietuvos atstovu ji pripažins asmenį, dėl kurio bus **"raštiškas VLIKo ir Lietuvos diplomatų susitarimas".**

Paskutinis, 4-sis punktas yra ypač reikšmingas. Jisai visiškai suniekina tą p. S. Lozoraičio tezę, kad VLIKas, kaip nevalstybinis organas neturįs jokios teisės kištis į Lietuvos diplomatinių atstovų skyrimą, ir kad Lozoraitis, kaip "diplomatinės tarnybos šefas", nieku būdu negalįs tartis su VLIKu dėl Lietuvos atstovo Bonnoje, nes tai, girdi, **pakenktų Lietuvos reikalams.** Šitą savo nusistatymą p. Lozoraitis pareiškė laiške VLIKo pirmininkui, kuris kvietė "šefą" susitarti dėl atstovo paskyrimo Bonnai, ir paskui pakartojo savo atsakymuose Montrealio "Nepriklausomai Lietuvai", sakydamas:

"...reikia konstatuoti, kad jeigu Lietuvos Dipl. Tarnyba prisiimtų prievolę skirti Lietuvos atstovus, susižinojus su VLIKo pirmininku, tai tokia prievolė pakeistų Dipl. Tarnybos narių ligšiolinę formalinę padėtį ir iškeltų svetimoms vyriausybėms naujų problemų mūsų Tarnybos atžvilgiu. Todėl tokios prievolės priėmimas būtų kenksmingas." ("Neprikl. Lietuva", 1954 m. rugp. 4 d.)

Taip jisai rašė. O dabar Vokietijos vyriausybė sako, kad ji nepriims atstovo ,kuris nebus pasiūlytas **be VLIKo parašo!**

Be Lozoraičio parašo VLIKas galėjo apseiti, skirdamas savo delegatą prie Bonnos vyriausybės. Jei Lozoraitis nebūtų kėlęs protestų, tai VLIKo delegatas gal būtų galėjęs atkurti ir nuolatinę pasiuntinybę Vokietijoje, nes Bonnoje jau buvo gautas pritarimas; ji davė sutikimą ir tam, kad VLIKo delegatas rūpintųsi Lietuvos konsulato įsteigimu. Šis sutikimas, kaip mums praneša, **nėra atšauktas,** nežiūrint to, kad p. Lozoraičio komunikatas bando tai paneigti.

Tačiau p. Lozoraičiui pasisekė užkirsti kelią VLIKo pastangoms atkurti Lietuvos pasiuntinybę, nes Vokietijos vyriausybė, nenorėdama spręsti VLIKo ginčo su Lozoraičiu, patvarkė, kad turi pasirašyti abi pusės.

Savo protestais jisai pakenkė ne tik VLIKui, bet **ir Lietuvos reikalui.**

Jisai kaltino VLIKą ir Vykdomąją Tarybą "blefavimu" bei neteisingų žinių skelbimu. O pasirodo, kad blefavimas ir visuomenės klaidinimas neteisingais komunikatais ėjo kaip tik iš jo ir jo bendradarbių bei šalininkų pusės. Dr. Gerutis, nuvykęs su savo "šefu" į Bonną (ir pirmą kartą atsilankęs vokiečių įstaigose), siuntinėjo neva informacijas p. Šidiškiui į Reutlingeną ir dviem tautininkų šulam į JAV, skatindamas juos spaudoje ir per radiją **atakuoti VLIKo delegatą Dr. Karvelį,** bet prašydamas neskelbti jo, Geručio, pavardės. Tokį "atstovą" pasirinko sau, pagal p. K. Škirpos rekomendaciją, "diplomatijos šefas".

Šitų faktų akivaizdoje, kyla klausimas, ar kas išeis iš VLIKo nutarimo "įpareigoti VLIKo pirmininką ir Vykdomąją Tarybą daryti visus žygius Lietuvos atstovavimui sutvarkyti"? Ar ne geriau kol kas pasitenkinti, turint delegatą Bonnoje, o apie susitarimą su "diplomatine tarnyba" užmiršti? Tegu ji pirma susitvarko savo tarpe.

GARSINKITĖS "NAUJIENOSE"

Dėl Ko Eina Ginčas?

(Pastabos apie K. Škirpos laišką)

Skaitant ilgą gerb. p. Škirpos laišką, tuoj kyla klausimas: Kodėl visuose p. S. Lozoraičio ginčuose su VLIKu ir Dr. P. Karveliu dėl "atstovybės Bonnoje" niekad iki šiol nebuvo paminėta šio laiško autoriaus pavardė. Pasirodo, kad jisai laiko save, ir tik save, "teisėtu" Lietuvos pasiuntiniu Vokietijoje, nes iš tų pareigų jisai niekad nebuvęs pasitraukęs; ir jisai apie tai pakartotinai pranešinėjęs vokiečių vyriausybei Bonnoje, "diplomatijos šefui" Lozoraičiui ir VLIKo žmonėms. Jisai teigia, kad iš Bonnos atsakymų į jo telegramas bei laiškus ir iš jo pasikalbėjimų su vokiečių diplomatinės misijos paregūnais Washingtone "paaiškėjo", kad dabartinė Vokietijos vyriausybė jo mandato, kaip Lietuvos pasiuntinio "nekvestijonuoja".

Keista, kad p. Lozoraitis nė vienam savo pranešime visuomenei niekad apie tai neužsiminė. Juo labiau tai keista, kad p. Škirpa, kaip jisai pats pasakojasi, su "šefu" visą laiką glaudžiai kooperavo. Jisai jau 1949 m. rugsėjo mėn., susitaręs su p. Lozoraičiu, siuntė sveikinimo telegramą Vokietijos kancleriui Adenaueriui ir vėliau kontaktavo tos vyriausybės pareigūnus, iš kurių patyrė, "jog ten esama palankaus nusistatymo Lietuvos diplomatinio posto atkūrimui"; — bet tam laikas dar nebuvo atėjęs.

Vėliau, kai Vokietija gavo daugiau teisių, p. Škirpa vėl kreipėsi į Bonną ir, matyt, vėl jam susitarus su p. Lozoraičiu, pastarasis nuvyko į Bonną. Tenai buvę sutarta, kad ligi naujo vokiečių vyriausybės patvarkymo "Lietuvos reikalais Bonnoje rūpinsis pats S. Lozoraitis". P. Škirpa sutiko su tuo ir pranešė "formaliu raštu" Bonnos vyriausybei, kad p. Lozoraitis esąs "kompetentingas" vesti su ja tolesnius pasikalbėjimus ir eventualiai susitarti pasiuntinybės atkūrimo reikalu.

Lozoratis viešai niekur neprasitarė apie tai nė vienu žodžiu.

Lozoraičio atsilankymas Bonnoje

Savo atsakymuose į "Nepriklausomos Lietuvos" paklausimus p. Lozoraitis taip pat pasakoja apie savo atsilankymą Bonnoje "1951 m. gale ir 1952 m pradžioje" ir apie vokiečių įstaigų "sutikimą, kad aš rūpinčiausi neoficialiai Lietuvos reikalais". Tame p. Lozoraičio pasakojime randame dar štai kokią informaciją: "Iš tų pačių Vokietijos įstaigų man buvo tada pareikštas pageidavimas, kad asmuo, kuriam atiteks tas uždavinys, negyventų nuolat Bonnoje". ("Neprikl. Lietuva", 1954 m. rugp. 4 d.) Kadangi, kaip pats "diplomatijos šefas" rašo, vokiečių vyriausybė davė sutikimą j a m neoficialiai rūpintis Lietuvos reikalais, tai jį, o ne ką kitą, ir lietė šis vokiečių įstaigų pageidavimas, kad jisai, *"negyventų nuolat Bonnoje"*. Įdomus pareiškimas, adresuotas diplomatui, ar ne?

Jei Vokietijos įstaigos būtų pasakiusios, jog, neoficialiai rūpinantis Lietuvos reikalais, *nėra būtino reikalo,* kad toks atstovas gyventų federalinės vyriausybės sostinėje, tai galėtum šitą jo pastabą suprasti, kaip praktišką patarimą atstovui. Bet, vietoje to, vokiečių vyriausybė pareiškė jam savo *"pageidavimą"*, kad jisai ten negyventų. Vadinasi, "neoficialiai rūpinkis" Lietuvos reikalais, kiek tik nori, tačiau laikykis nuo mūsų toliau!

Vėliau p. Lozoraitis sakėsi dar lankęsis Bonnoje ir taip pat kelis kartus buvęs vokiečių ambasadoje Romoje, teiraudamasis dėl Lietuvos atstovavimo Vokietijoje; bet vis gaudavęs atsakymą, "kad laikas mano pageidavimui įvykdyti dar neatėjęs". Pagaliau, šių metų kovo mėnesį jisai pranešęs "per vokiečių ambasadą Romoje", kad *vietoje jo, Lozoraičio,* Lietuvos reikalais neoficialiai rūpinsis" Bonnoje Dr. A. Gerutis.

Taigi per dvejus metus su viršum nebuvo pasiekta nieko, nežiūrint visų "šefo" atsikreipimų.

O per tą laiką nesnaudė ir p. Škirpa, kaip dabar patiriame iš jo laiško. Laikydamas save vieninteliu teisėtu Lietuvos pasiuntiniu Vokietijoje, jisai rekomendavo Bonnai, savo vieton, Lozoraitį, ir gavo iš jos, 1953 m. liepos 13 d., atsakymą raštu (per vokiečių diplomatinę misiją Washingtone), kad jo pageidavimo Lietuvos pasiuntinybės klausimu ji negalinti patenkinti, bet vokiečių vyriausybė nebūsianti priešinga, "jei *lietuviškos organizacijos Vokietijoje* palaikytų ryšius su federaline vyriausybe Lietuvos piliečių kultūriniais, charitatyviniais ir teisinės darbo globos reikalais, *ir kad užsienio reikalų ministerija* ir kitos vokiečių įstaigos mielai priims suminėtų organizacijų atstovus".

Koks atstovas priimtinas?

Šitame ilgame laiško sakinyje įdomūs yra žodžiai, kad atstovus lietuviškų organizacijų *Vokietijoje* mielai priims *užsienio reikalų ministerija.* Kultūros, labdarybės ir darbo globos reikalai, kaip žinoma, neįeina į užsienio reikalų ministerijos uždavinių sritį. Todėl Vokietijos vyriausybės raštas tais žodžiais davė suprasti, kad ji sutinka kalbėtis su lietuvių atstovais ir klausimais, liečiančiais *užsienio politiką;* tačiau jie turį būt atstovai organizacijų, esančių *Vokietijoje,* o ne Romoje, Šveicarijoje arba Washingtone. Vokiečių vyriausybės rašto kopiją p. Škirpa pasiuntė VLIKui.

Bet jisai prisipažįsta susirūpinęs dėl to rašto turinio ir tuojau susisiekęs su p. Lozoraičiu, įspėdamas jį, kad gali kilti *"nesusipratimas"*. Bonnos vyriausybė buvo pareiškusi "palankumą" Lietuvos diplomatinio posto atkūrimui, tačiau Lozoraičiui ji vis sakė, kad "dar neatėjo laikas", ir net prašė jį Bonnoje negyventi; gi dabar ji praneša, kad Vokietijoje esančios lietuvių organizacijos atstovas būtų jai priimtinas. Todėl, rašo savo laiške p. Škirpa, *"1953 m. rugpiūčio 25 d. laišku sugestijonavau S. Lozoraičiui siekti minėtų reikalų atstovavimą centralizuoti vieno asmens rankose, legitimuoto diplomatijos šefo arba mano raštu Bonnai. Konkrečiai, pasiūliau p. dr. A. Geručio kandidatūrą"*.

Tai yra reikšmingi pripažinimai. Škirpai (taip pat Lozoračiui ir kitiems) buvo žinoma, kad VLIKas jau seniai yra užmezgęs ryšius su Bonna; VLIKo pasikalbėjimai su Bonna atstovybės reikalu buvo pradėti 1951 m., ar net anksčiau, — ką Škirpa vadina "intrygavimu" prieš jį ir prieš Lozoraitį. O čia Vokietijos vyriausybė sako, kad Vokietijoje gyvenančių lietuvių atstovas galįs būti priimtas. Aišku, kad VLIKas nepraleis progos tuo pasinaudoti! Kad tam būtų užkirstas kelias, Škirpa ragina Lozoraitį rašyti Vokietijos vyriausybei ir tuojau *skirti Dr. Gerutį.* Jei "šefui" Lozoraičiui nepasisekė įsitvirtinti Bonnoje, tai gal pasiseks kitam asmeniui, su nauju "pasiuntinybės patarėjo" titulu!

S. Lozoraičio komunikatuose ir paaiškinimuose nėra nė žodžio apie šituos p. Škirpos planus ir žygius. Pastarasis atidengia tai, ko "diplomatijos šefas" nenorėjo, kad publika žinotų. Bet Škirpos sugestiją jisai priėmė.

Stengiasi užbėgti už akių VLIKui

Tuo būdu "legitimuoti diplomatai" (iš kurių nė vienas neturi diplomatinio posto!) ryžosi užbėgti už akių VLIKui, įsiūlydami Bonnai p. Gerutį. Sekėsi jiems, matyt, nekaip, nes pats Lozoraitis pranešė, kad tik 1954 m. kovo mėn. jisai kreipėsi į Bonnos vyriausybę, *per vokiečių ambasadą Romoje* (kas aiškiai liudija, kad jisai pats nebuvo Bonnoje pripažintas!), kad Geručiui "pavesta" neoficialiai rūpintis Lietuvos reikalais. Į Bonną Gerutis atvažiavo tik š.m. liepos mėn. antrojoje pusėje, kai Lozoraitis išrūpino sau ir jam "pirmus priėmimus" užsienio reikalų ministerijoje per vokiečių ambasadą Paryžiuje. Bonnoje Gerutis nepasiliko. Pabuvo, pasikalbėjo ir išvažiavo. Matyt, nepasikeitė Vokietijos įstaigų nusistatymas, kad tokiam atstovui geriau negyventi Bonnoje.

Nė p. Lozoraits nepretenduoja, kad jo pavaduotojas turįs svarbesnų uždavinių, negu "suintensyvinti kontaktus". Todėl atrodo visai be prasmės p. Škirpos teigimas, kad "dr. A. Geručio priėmimas vokiečių užsienio ministerijoje" *"dementuoja"* kokias tai žinias apie Dr. P. Karvelį. Priėmimas, pats savaime, dar absoliučiai nieko nereiškia.

VLIKo įgaliotinio stovis Bonnoje irgi nėra aiškus visuomenei. Ji žino tik tiek kiek apie tai pranešė jisa pats ir "Elta". Galimas dalykas, kad Bonnoje Dr. Karvelis negavo tiek teisių, kiek jam buvo prižadėta arba kiek jisai pats įsivaizdavo. Jei Vokietijos vyriausybė nenori suteikti politinio pripažinimo nei Lozoraičo pavaduotojui, nei VLIKo įgaliotiniui, tai varžybos Bonnoje eina *"dėl tuščio maišo"*. Kam gi tada karščiuotis?

Jei tas "maišas", dėl kurio eina kova, yra tuščias, tai čia kaltas ne VLIKas, o kalta ta aplinkybė, kad *nėra egzilinės Lietuvos vyriausybės.* Bet K. Škirpa, S. Lozoraitis ir jų nusistatymo rėmėjai, įsivaizduoja, kad tą spragą gali užkišti "diplomatinė tarnyba".

Įsivaizduota "vyriausybė"

Šituo *įsivaizdavimu* yra pagrįsti visi jų susikirtimai su VLIKu. Tie buvusieji pasiuntiniai (su esančiųjų pasiuntinių pritarimu) elgiasi, lyg kad jie jau būtų *ministerių kabinetas:* jie "sprendžia", kas turi ir kas neturi teisės kalbėti Lietuvos vardu; jie "skiria" Lietuvos atstovus įvairioms šalims; jie skelbia, kad tik jais remiasi "Letuvos valstybės tęsfinumas" ir t.t. O kas jiems suteikė tokį autoritetą? Lietuvių tauta? — ne; Lietuvos seimas? — ne; Lietuvos valstybės prezidentas arba ministerių kabinetas? — ne.

Visas jų "autoriteto" šaltinis tai *Urbšio telegrama,* datuota 1940 m. birželio 1 d. (kurios teksto publika nėra mačiusi). Vieno ministerių kabineto nario telegrafiška instrukcija, be prezidento ir premjero parašų. Tai *administracinis patvarkymas,* o ne valstybinis aktas.

Atmeskime šitą tuščią iliuziją ir pamatysime, kad ginčytis nėra ko.

UNITED PRESS-NAUJIENŲ Telephoto

Vengrijos kilimo filmų artistė Iiona Massey liudija specialiam kongreso komunistinės agresijos pakomitetui Washingtone. Miss Massey, kurios motina pabėgo nuo bolševikų iš už geležinės uždangos 1947 metais, buvo pirmoji liudininkė pakomitetui, pradėjusiam 3 dienų apklausinėjimus, liečiančius komunistinius žiaurumus. Rizikuodama represijomis savo giminėms, pasilikusiems Vengrijoj, Miss Massey nupasakojo savo neturtingą kūdikystę ir šeimos vargus komunistams kraštą valdant.

Iš šalies žiūrint

(Dėl VLIKo rugpiūčio 11 d. narių susikirtimo)

LAISVOJI TRIBŪNA

Kai kurių VLIKo narių noras nusikratyti vieno iš savo narių bendradarbio yra suprantamas. Kai nėra tarpusavio darbe darnaus bendradarbiavimo; kai vieni kitus pradeda įtarinėti; vieni kitų bodėtis, tai iš tokios susidariusios padėties išeitis būtina.

VLIKo Vykdomoji Taryba yra privali jo pasitikėjimo. Demokratinėj parlamentarinėj tvarkoj iš tokios padėties yra lengviausia išeitis, tai paskelbti V. Tarybai nepasitikėjimą arba jai pačiai atsistatydinti. Jei V. Tarybos pirmininkas nesitenkina vienu ar kuriuo kitu bendradarbiu, tai jis bet kada galėjo sudaryti V. Tarybos krizę. Bet eiti tokiu aplinkiniu ir slidžiu keliu, kaip panaikinimas Finansų tarnybos, norint nusikratyti jos bendradarbio, tokio pat V. Tarybos nario, kaip ir jos pirmininkas, yra nepateisinamas žygis, nors ir neva lėšų sutaupymo sumetimais darytas. O gal dėl to taip pasielgta, kad dabartinis V. Tarybos pirmininkas nepasitiki savo padėtimi ir nėra tikras, ar jam ateity būtų pavesta sudaryti nauja V. Taryba? Tada jau ne visuomeninis reikalas, o karjeros klausimas. Tokie asmens ieško tarnybų, nuošaliau laikydamiesi nuo politiniai kunkuliuojančio gyvenimo. (Šitaip įtarinėti žmogų, neturint jokio tam pagrindo, nėra nei rimta, nei padoru. — "N." Reed.)

Bet prileiskime, kad tikrai taip, tai ir tuomet galėjo būti surasta kita išeitis. Buvo galima iš anksto susitarti su politiniais veiksniais, sudarančiais VLIKą ir sąmatos sudarymo keliu panaikinti Finansų tarnybą, tai yra jos valdytojui skirtą algą išbraukti. Rods, VLIKas kas trečias mėnesis sudarinėja sąmatas. (Bet juk kaip tik šitaip VLIKas ir pasielgė, nutardamas "išbraukti Finansų tarnybos etatą". — *"N." Red.)* Bet "neaiškiais" sumetimais pasikarščiuota ir skubos keliu tas klausimas įnešta svarstyti. Čia ir pasigendame visuomeniniame darbe priimto takto.

O jau gandai pleška, kad to staigaus klausimo sumanytojai nujautė, jog kitame posėdy vargu galėsią sudaryti sau daugumą, tai pasiskubinta visus nelauktai užklupti. Ir panašūs gandai (vis "gandai" ir "gandai." — *"N." Red.)* jau turi pagrindo, nes vienas VLIKo narių po įvykusio posėdžio skubos keliu savo bendraminčių atšauktas iš VLIKo narių tarpo ir kitu juos atstovauti paskirtas. O neabejotinai, kad kitame posėdy galėjo atsirasti ir dar kas nors, kas būtų tam klausimui nepritaręs.

Trims VLIKo nariams protesto ženklan apleidus posėdį, jame likusieji ne vien tik panaikino Finansų ir Bendrąją tarnybas, bet neapdariai perrinko naujai Tautos Fondo valdybą. Jon išrinkti: Gailius, Jaks Tyras ir Liutkus, tai yra visi VLIKo tarnybojee esą asmens. Prieš juos nieko negalima turėti, bet jie visi, kaipo tarnautojai, nuo VLIKo priklauso. Ar gali jie visais atsitikimais būti visai bešalūs? Jau ir taip negerai, kad VLIKą sudarantieji asmens kartu yra ir Vykdomosios tarybos nariai.

VLIKo pripuolamos narių daugumos nutarimas tas dvi tarnybas panaikinti, V. Tarybos pertvarkymo klausimą dar labiau supainiojo į jį įveldami asmeninius reikalus ir klausimus.

Nejaugi VLIKo atsitiktinai susidariusi narių dauguma nori pasukti iš Londono lenkų slidžiais keliais, kurie žengia kartu su užsispyrusiu prezdentauti A. Zaleskiu? Nesmagu!

— J.V.

Nemalonu, kad esame priversti dėti atitaisymų ir pastabų prie kai kurių J. V. pareiškimų. Kad ir šis jo teigimas, jog VLIKo dauguma tame posėdyje buvusi "pripuolama" (atsitiktina) ir kad ji pasiskubinusi "visus nelauktai užklupti", — tuo tarpu kai į posėdį buvo atėję *visi be išimties VLIKo nariai ir Vykdomosios Tarybos nariai.* Sumanymą išbraukti Finansų Tarnybos etatą ir panaikinti Bendrinių Reikalų Tarnybą rėmė *septyni iš dešimties* VLIKo nariai. Aišku, kad ši didelė dauguma visai nesijautė "nelauktai užklupta". Sakyti, kad trys asmenys, kuriems pavesta valdyti Tautos Fondą negalėsią "visais atsitikimais būti visai bešalūs", nes esą VLIKo tarnautojai ir, kaip tokie, nuo VLIKo priklauso, tai irgi nėra vykęs argumentas. Negerai skleisti tokią mintį, kad tarnautojais, kurie ima algas, negalima pasitikėti. VLIKo finansams prižiūrėti, beje, yra dar ir *Kontrolės Komisija.* Tai kam čia gązdinti publiką? Atrodo, kad norima pateisinti tuos tris vyrus (Norkaitį, Glemžą ir Šidiškį), kurie iš posėdžio išmaršavo. Partijų vadovybės turėtų paprašyti juos nesikarščiuoti, arba pakeisti juos kitais atstovais.

"N." REDAKCIJA

PASTABĖLĖS

— Anglija visiškai naujai pertvarko savo kariuomenę. Anglija naujai pertvarkydama savo karines pajėgas pagrindan deda pėstininką. Bet tas pėstininkas karys jau nebus panašus į iki šiol buvusį pėstininką. Jis mažiausia vaikščios savo kojomis žeme ir nedaug tevažinės ratais, benzinu varomais. Jis bus atskraidintas į pačias artimiausias kovos vietas. Jis turės visus jam reikalingus ginklus su savim. Ginklai ir kiti kovos pabūklai bus atominiai. Karo lauko užfrontėje nebus iki šiol buvusių vieniems ar kitiems reikalams skirtų didžiulių sandėlių. Visa, kas kovojančiam kariui bus reikalinga, atgabens aeroplanai. Tam tikslui jau dabar pradėta gaminti didieji helikopteriai, tai yra, malūnsparniai lėktuvai, kurie gali pakelti 5 tonas. Arklys iš karo lauko visai dings. Jį visur pavaduos tiems tikslams skirti mažieji automobiliai.

Naujų savo karinių pajėgų pertvarkymu anglų kariuomenės vadovybė prieš akis turi priešą su dideliais erdvės plotais, blogais keliais ir daugiausia pasitikinčiais savo "generolo erdvės" pajėgumu, kuris ten buvo žinomas iš Napoleono laikų ir kuris taip pat savo pajėgumu pasirodė šio pereito Antrojo Pasaulinio karo metu. Anglai įsitikino, kad skraidąs padangėse generolas bus patikimesnis už žeme šliaužiantį, Lenino-Stalino išmintimi šarvuotą.

Pirkite JAV taupymo bonus.

GREITU LAIKU PASIRODYS RINKOJ
MIDUOLIS,
LIETUVIŠKAS MEDAUS LIKERIS

SHULMISTRAS & CO.
INSURANCE
REAL ESTATE
4004 S. ARCHER AVE.
CHICAGO 32, ILL.
ARCHER CURRENCY EXCHANGE
LAFayette 3-6300

PASIMATYKITE SU
STANLEY LITVINU
APIE JŪSŲ INSULIACIJOS
PROBLEMAS
DABAR YRA LAIKAS ĮRENGTI
SAVO NAMĄ ŽIEMAI
* * *
Mes turime išdirbtą reputaciją pilno pasirinkimo A-1 rūšies stako lentų ir namams materiolų.

CARR-MOODY LUMBER COMPANY
3039 SO. HALSTED STREET Tel. VICTORY 2-1272
STANLEY LITWINAS, Mgr. — LIETUVIAI SALESMONAI.

Here's Your Big Chance to
WIN

1st PRIZE
Man's or Lady's
DIAMOND RING
A blazing diamond you will be proud to wear in a handsome gold setting!
YOU CAN WIN it's so easy!

2nd PRIZE
Man's or Lady's
17 JEWEL WATCH
with a matching expansion band!
IT'S EASY TO WIN!

plus 50 more grand prizes of
$100.00 CASH
CERTIFICATE BOOKS
Saves you $100.00 on your gift purchases at our store and accepted the same as cash!

Just for Solving this Easy Crossword Puzzle!

DOWN
1. To total
2. Turn right
3. Possesses
4. Ascended
5. Stalk of grain
6. In that case
7. College cheer
8. Learned
9. Giver
10. Slice
11. Ibsen character
12. For each
18. Moral
20. Thong
21. Scold
22. Severity
24. Leftover dish
25. European nation
26. Hackneyed
27. Alpine warble
29. Wind around
32. Be successful
36. Specimen
38. Haggard
39. Artic bear
42. Kiln for hops
43. Snake
44. Hoot
45. Fish eggs
46. Attempt
48. Wine chalice
49. Small bed
50. One or more

ACROSS
1. Horrified
7. Station porter
13. Scarcity
14. Stir into action
15. Wish
16. Sportsman
17. Sensible
19. Suffice
20. Threaded nail
23. Craving drink
28. Lean
29. Friendly talk
30. Golf teacher
31. Equip
32. Self-possession
33. Help
34. Bustle
35. Wealthy
36. Location
37. Arbor
39. Jury members
40. For instance
41. Weaving machine
43. Curt
47. Sheeplike animal
51. Earlier
52. Food fish
53. Verse
54. Pact

HERE'S ALL YOU HAVE TO DO!
NOTHING TO BUY!
Costs Nothing to Enter!

FOLLOW THESE EASY RULES!
1. Just solve the above puzzle and attach it to a sheet of paper on which you have clearly printed your name and address.
2. Mark envelope "CROSSWORD PUZZLE CONTEST" and mail it or bring it to our store within one week from date of this paper.
3. This contest is open to everyone except employees of this store and members of their families and persons under 16 years of age.
4. Submit only one entry in this contest or you will be disqualified.
5. Prizes will be awarded on basis of accuracy and neatness.

MAIL YOUR ENTRY (OR BRING IT) TO:

JOS. F. BUDRIK, INC.
3241 SO. HALSTED STREET
Telefonas: CALUMET 5-7237
CHICAGO 8, ILLINOIS

MANFERD KYBER

Profesorius Graštkilis

Profesorius dr. Graštkilis su savo asistentu stovėjo prie bezdžionių narvo. Buvo ankstyvas rytas ir zoologijos sode matėsi vos keli lankytojai. Profesorius buvo taip suplanavęs, kad kuo mažiausiai lankytojų būtų trukdomas, ypač ne akademinių žmonių.

Odi profanum vulgus!

Šį rytą jis norėjo negirdėtą moksliską bandymą padaryti.

— Protinio išsivystimo dėka, — sako prof. Graštkilis, — kilo man mintis padaryti su bezdžionėmis bandymą: maitinti jas protą vystančiais augalais. Šiandien aš noriu įrodyti, kad bezdžionių protas išsivysto iki žmogiško supratimo.

Asistentas pritariamai linktelėjo.

— Ar jūs rūpestingai bezdžiones bananais maitinote? — kreipėsi profesorius į gyvulių šeriką — pastebėjote intelektualinio išsilavinimo pažangą?

— Tai man visai ir galvon neatėjo, pone profesoriau.

— Tam vyrui trūksta pastabumo, — pastebėjo prof. Graštkilis.

Bandomieji gyvuliai atėjo prie grotų.

— Kas tie tokie yra? — klausia viena kailį kasydamosi.

— Aš randu, kad jis visai malonus, — sako kita, — jis primena mano mirusį dėdę:

Bezdžionių giminės yra gausingos.

Prof. Graštkilis rūpestingai knisosi po savo kišenes, ieškodamas užrašų knygutės.

— Žiūrėk, ir jis blusinėjasi, — sako pirmoji bezdžionė išmintingai.

— Aha, dabar jau jis pagavo, — susidomėjusi pastebėjo kita.

— Mes turime kultūringais sutvėrimais pasirodyti, — sako prof. Graštkilis, — bandykime su gramatinėmis galūnėmis.

Profesorius atsisėdo prie grotų.

— Va-a-a-a-lgyti, — sako jis ir ėmė čiaupsėti.

— Ha, ha, ha, — ėmė juoktis bezdžionės.

— Stebėtina, — sako prof. Graštkilis savo asistentui, — stebėkite tik kaukolės sudėtį, kaip jos išmintingos.

— Sek tik to žmogaus galvą, — sako bezdžionė savo draugei.

Profesorius, rūpestingai pasiklausęs, padarė pastabą savo užrašų knygelėje.

— Dabar padarysime kiek komplikuotesnį bandymą, taip sakant, instinktinį.

— Ooo-p-a-ukštis, paaaukštis, — profesorius išskėtė apsiausto skvernus ir pradėjo jais mosuoti. Jis plasnojo ir šniokštė.

Šerikas skubiai prisiartino, manydamas, kad dabar jo pagalba bus reikalinga.

— Ha, ha, ha, klykė bezdžionės ir mėtė bananų žievėmis.

— Tai nuostabu, — sako prof. Graštkilis. — Mes darome pažangą. Dabar eisime prie ilgųjų balsių ū-ū-ū — aūūūūgti, — profesorius siebėsi aukštyn, keldamas savo apsiaustą.

Bezdžionėms buvo jau perdaug. Paukštis joms dar buvo įdomus, nes jų narve nebuvo. Apsisukusios jos parodė užpakalinę dalį.

— Tai stebėtina, — sako prof. Graštkilis, — gyvulys pasipiktina žmogaus dydžiu. Tai yra daugiau kaip suprantama. Čia vystosi psichinė reakcija. Mes savo fenomeniškam bandymui paimsime dvibalsius, — tęsė jis į asistentą žiūrėdamas, — stebėkite tuos narve gulinčius akmenėlius. Juos bandymui narve esu išdėstęs.

Profesorius, paėmęs akmenį, pridėjo prie akinių stiklo ir prinešė prie grotų.

— Uo, uo, uo — akmuo, akmuo, — kalbėjo jis.

Bezdžionės atsigulė narvo gale, juo visai nesidomėdamos.

— Akmuo, akmuo, akmuo, — mikčiojo profesorius. Taip jis kartojo vieną kitą šimtą kartų.

Staiga jis gavo akmeniu į galvą.

— Tai stebuklinga, — sako jis...

Kitą dieną profesorius stovėjo auditorijoje.

— Mes einame prie mūsų įdomaus bandymo užbaigimo, — kalbėjo jis, — mes galime išdidžiai tvirtinti, kad tyrinėjimas visiškai nusisekė: garsais galima ir gyvulių protą paveikti.

Tuo tarpu zoologijos sode bezdžionės savo narve vaidino prof. Graštkilį, atsistodamas įvairiausiose pozose ir visaip besikraipydamos.

Vertė Mykolis

JOHANNA MENDELIENĖ

Johanna Mendelienė gyvena šiaurinėje miesto dalyje, 2715 W. Haddon Ave. Įrašydama ją į "Naujienų" skaitytojų šeimą, aš užbaigiau savo naujų skaitytojų rinkimo vajų. Mendelienė buvo paskutinioji mano surinktų naujų prenumeratorių.

J. Mendelienė yra gero būdo ir draugiška moteris. Bet jos gyvenimas nebuvo rožėmis klotas. Jau 20 metų praėjo, kai mirė jos vyras, palikdamas ją su 2 sūnumis ir viena dukra. 15 metų suėjo nuo mirties jos mylimos dukrytės Adelės, kuri buvo sulaukusi vos 25 metų. Dukters mirtis užgulė jos gyvenimą slogučiu.

Bet ir tai dar ne viskas. Neseniai dveji metai suėjo nuo jos sūnaus Stanislovo mirties. Jis mirė dar jaunas būdamas. Tokia šitos motinos dalia.

Kai išsikalbėjau su Mendeliene, tai ji pasakė: Dažnai nuvažiuoju į Tautines Kapines, aplankau savo mirusiųjų kapus, papuošiu juos gėlėmis ir tame randu nusiraminimą.

O. Sudeikienė

PASTABĖLĖS

★

— Lenkų tremty veikiančios vyriausybės karo pajėgų vadas generolas Anders prezidento A. Zaleskio atleistas iš pareigų.

Daug lenkų tautai nusipelnęs ir antro pasaulinio karo laukuose išgarsėjęs generolas Anders laišku išdrįso pastebėti prezidentui A. Zaleskiui, kad jis, pasilikdamas toliau prezidentauti, yra nusikaltęs Lenkijos konstitucijai. O A. Zaleskis šiam generolui laišku pranešė, kad jis, Anders, nusikalto kariniam statutui, kuris draudžia kariams politikuoti. Ir jį atleidžiąs iš pareigų.

Tai tokiais erškėčių žiedais žydi lenkų "vienybė", bet Vilniaus žemių visi vienodai jie nepamiršta.

Dr. Ant. Rudokas, O. D.
tikrina akis, pritaiko akinius, keičia stiklus ir rėmus.
Telefonas: YArds 7-7381
Priima: Vakarais nuo 6 ir 9 val.
Šeštad. nuo 10 ryto iki 4 po pietų
Treč. ir sekmad. pagal susitarimą.
4701 S. DAMEN AVE., Chicago, Ill.

DR. G. SERNER
LIETUVIS AKIŲ GYDYTOJAS
25 metų patyrimas
Tel.: YArds 7-1829
Pritaiko Akinius
Kreivas Akis
Ištaiso.

Ofisas ir Akinių Dirbtuvė
756 WEST 35th STREET
Valandos: nuo 10 iki 2, nuo 6 iki 8.
Trečiadieniais tik susitarus.
Šeštadieniais nuo 10 iki 3 val. popiet.

Dr. Kazimieras
MICHEL

Optometristas - Orthoptistas
Gydo nusilpusias ir nervuotas akis.
Ekzaminuoja akis ir pritaiko akinius.
Išgydo kreivas akis be operacijos.
Įdeda netikrą — artificialę akį pagal sveiką. Praktikuoja per 39 metus.
Kalba lietuviškai.
4654 SO. ASHLAND AVENUE
Telefonas: YArds 7-6616
Nuo 9:30 val. ryto iki 8 val. vakaro.
Geras patarnavimas.

10 ATSAKYMŲ
KODĖL APSIMOKA TAUPYTI STANDARD FEDERAL ĮSTAIGOJE

1. Ji yra stipriausioji taupymo įstaiga.
2. Dabar ji moka 3% dividendą.
3. Ji yra grynai lietuviška įstaiga.
4. Jos Atsargos Fondas didesnis negu $3,700,000.00.
5. Cash, Gov't. Bonds ir G. I. paskolų, dalinai garantuotų U. S. Gov't., $34,000,000.00.
6. Namai ir visi įrengimai priklauso Standard Federal, bet knygose jų vertė yra tiktai $1.00.
7. Ji saugiai ir konservatyviai vedama.
8. Per 45 metus ji visados visiems išmokėjo pagal pareikalavimą.
9. Visuose jos skyriuose mandagus ir teisingas patarnavimas.
10. Kiekvieno sąskaita F. S. & L. I. Corp. apdrausta iki $10,000.00.

PINIGAI PADĖTI PRIEŠ 11-TĄ MĖNESIO DIENĄ NEŠA DIVIDENDUS NUO PIRMOS.

TURTAS — $46,000,000.00
JUSTIN MACKIEWICH, President

ĮSTAIGOS VALANDOS: Kasdien nuo 9-tos ryto iki 4 valandos po pietų.
Ketvirtadieniais nuo 9-tos valandos ryto iki 8 val. vakaro.
Trečiadieniais visai neatidaroma.

Standard Federal Savings
AND LOAN ASSOCIATION OF CHICAGO
4192 ARCHER AVE., CHICAGO 32
(Archer Ave. at Sacramento)
PHONE: VIrginia 7-1141

C. L. D. D.

Tel.: PRospect 8-1717
DR. S. BIEŽIS
GYDYTOJAS IR CHIRURGAS
3148 WEST 63rd STREET
Val.: kas dieną po pietų 1-3; vak. 7-8, tiktai antradieniais ir penktadieniais. Trečiad. ir sekmad. ofisas uždarytas.
Rez. 3241 WEST 66th PLACE
Phone: REpublic 7-7868

Ofiso telef.: VIrginia 7-0036
Rezidencijos: BEverly 8-8244
DR. T. DUNDULIS
GYDYTOJAS IR CHIRURGAS
4157 ARCHER AVENUE
Ofiso valandos:
Nuo 2—4 ir nuo 6—8:30 val. vakaro.
Šeštadieniais nuo 2 iki 4 po pietų.
Trečiadieniais pagal sutartį.

DR. STRIKOL
GYDYTOJAS IR CHIRURGAS
4645 SO. ASHLAND AVENUE
Ofiso valandos: nuo 2—4 ir 6—8;
Ser., Subat. ir Nedėl. tik susitarus.
Ofiso Telefonas: YArds 7-4787
Namų Telefonas PRospect 6-1930
Jei neatsilieps viršutiniai telefonai, šaukite MIdway 3-0001

DR. BRUNO J. ZUBRICK'AS
GYDYTOJAS IR CHIRURGAS
2951 WEST 63rd STREET
(netoli Sacramento Ave.)
Valandos: 2—4 po pietų ir 7—9 vak., trečiad. ir sekmad. pagal susitarimą.
Telefonas: HEmlock 4-7899
Namų tel.: Hilltop 5-2557

KITI LIETUVIAI DAKTARAI

DR. JUZE AGLINSKAS
GYDYTOJA IR CHIRURGĖ
Vaikų ir Moterų Ligos
5159 SO. DAMEN AVENUE
Medicine and Surgery Building
Valandos: Pirm. 10-4, antr. 10-1 ir 6-9, treč. 10-4, penkt. 10-1 ir 6-9, šešt. 10-12
Ofiso: PR 6-7800 — Namų TR 4-1765

Dr. Kęstutis Aglinskas
GYDYTOJAS IR CHIRURGAS
2300 WEST 51st STREET
Val.: Pirm. ir antr. 10—12, ketv. ir penkt. 6—8 p. p., treč. ir šešt. pagal susitarimą.
Telef.: ofiso PRospect 6-1795
Rezid.: TRiangle 4-1765

DR. PETER BRAZIS
PHYSICIAN AND SURGEON
2434 WEST 71st STREET
CHICAGO, ILL.
Telefonai:
Ofisas: HEmlock 4-5849
Rezidencija: HEmlock 4-2324
OFISO VALANDOS:
Pirmad., Ketvirt. ir Penktadieni nuo 1-4 ir 7-9, Antrad. nuo 1-5, Trečiad. ir Šeštadienį tiktai susitarus.

Tel.: YArds 7-3526 — YArds 7-7410
DR. G. J. BYLAITIS
Nervų, vidaus ir vaikų ligos
Val.: antr., penkt. 7 iki 8:30 P. M.
Šeštad. 12:30 iki 1:30.
Kitomis dienomis tik susitarus
DR. J. G. VALAITIS
Val.: kasdien 6:30-8:30, šešt. 4-6.
4038 SO. ARCHER AVENUE

Tel. ofiso: VI 7-0600; rez.: VI 7-7303
DR. BR. GAIŽIUNAS
GYDYTOJAS IR CHIRURGAS
4055 ARCHER AVENUE
(Kampas Archer ir California Ave.)
VAL.: 2—4 po pietų ir 6—8 vakare, šeštadieniais 2—7 p.p., išskyrus sekm.

Telef. ofiso: LAfayette 3-1707
Rez.: FIlimore 3-8614 (Maywood, Ill.)
DR. S. GEŠTAUTAS
GYDYTOJAS IR CHIRURGAS
Spec. širdies, vidaus ir vaikų ligos.
4055 SO. ARCHER AVE.
(kampas Archer ir California Ave.)
Valandos: antr. ir ketv. 6-8 po pietų.
Šeštadienį 2-4 po pietų.

Rezid. telef.: STewart 3-4511
Ofiso telef.: YArds 7-1166
DR. J. GUDAUSKAS
GYDYTOJAS IR CHIRURGAS
756 WEST 35th STREET
Kampas Halsted ir 35-tos gatvės.
Valandos: 1-4 p. p. ir 6:30-8:30 val. kasdien. Trečiadieniais uždaryta.
Šeštadieniais nuo 1 iki 4 po pietų.

DR. A. JENKINS
PHYSICIAN AND SURGEON
(Lietuvis Gydytojas)
2500 WEST 63rd STREET
Ofiso val.: kasdien nuo 2—4 po pietų ir 7:30—9 vakaro.
Trečiad. ir šeštad. uždaryta.
Ofiso Telef.: PRospect 6-3838
Rezid. Telef.: REpublic 7-9199

GRovehill 6-1595
Dr. Aldona A. Juska
AKIŲ LIGŲ SPECIALISTĖ
IR PRITAIKO AKINIUS
Valandos: 9-12, 7-9 pagal susitarimą, Išskyrus trečiadienius ir šeštadienius.
2422 W. MARQUETTE ROAD

Tel. ofiso GR 6-4322. Rez. HI 5-2626
DR. JOSEPH W. KADZEWICK
(LIETUVIS)
GYDYTOJAS IR CHIRURGAS
Priėmimo valandos tiktai susitarus: nuo 2 iki 4 v. p. p. ir nuo 7 iki 9 vak., išskyrus trečiadienius.
MANOR MEDICAL ARTS BLDG.
6400 SO. KEDZIE AVE.

Ofiso telefonas: LAfayette 3-3210
Jei neatsiliepia šaukite KEdzie 3-2868
Dr. Emily V. KRUKAS
GYDYTOJA IR CHIRURGĖ
4146 SO. ARCHER AVE.
Val.: kasdien po pietų nuo 12-2:30
Daily afternoons.
Vakarais: pirm., antrad., ketvirtad 6—8:30 Trečiadieniais tik susitarus

Ofiso ir buto telef.: OLympic 2-1381
DR. F. V. KAUNAS
GYDYTOJAS IR CHIRURGAS
1336 SO. 49th COURT, CICERO
Priėmimo val.: Kasdien 10-12 val. ryte ir 5-8 val. vak. Šeštad. 10-2 ir 4-6.
Butas: 1832 So. 49th Court, Cicero.

Telef.: Ofiso ir Buto OLympic 2-4159
DR. P. KISIELIUS
GYDYTOJAS IR CHIRURGAS
1435 So. 49th Ct., Cicero, Ill.
Kasdien 1-3 val. ir 6-8 val. vakaro.
Šeštadieniais 12-2 val. ir 3-5 v. v.
Butas 1604 So. 49th Ave., Cicero, Ill.

Dr. A. Valis - Labokas
GYDYTOJAS IR CHIRURGAS
Spec. Moterų Ligos
3267 SO. HALSTED STREET
Telefonas: DAnube 6-1125
Valandos: 1-4 ir 6-8 vakaro.
Šeštadieniais 1-4 val. po pietų.

Telefonai: ofiso GRovehill 6-5399
Rezid.: PRospect 6-4732
DR. A. MACIŪNAS
GYDYTOJAS IR CHIRURGAS
Spec. chirurginės ligos
2423 WEST 63rd STREET
(kampas 63rd ir Artesian)
Ofiso val.: 2-4 ir 6-8 v. p. p. kasdien.
Trečiadieniais uždaryta. Šeštadieniais iki Labor Day uždaryta.

DR. EDWARD B. MURAUSKAS
GYDYTOJAS IR CHIRURGAS
OFISAS:
2750 WEST 71st STREET
(prie California Ave.)
Valandos pagal susitarimą.
Ofiso telefonas: GRovehill 6-1321
Jei neatsiliepia VIncennes 6-3900

DR. CONSTANCE O'BRITIS
PHYSICIAN AND SURGEON
2408 WEST 63rd STREET
Tel.: HEmlock 4-5524
Hours by appointment only.

DR. Z. RUDAITIS
GYDYTOJAS IR CHIRURGAS
SPEC. CHIRURGINĖS IR ORTOPEDINĖS LIGOS
2435 WEST 69th STREET
Telefonas: REpublic 7-2290
VAL.: Šiokiadieniais nuo 10 val. iki 12 val. ryto ir nuo 5 val. iki 8 val. vak. Šeštadieniais nuo 10 val. iki 12 val. ryto.

Tel. offiso CLiffside 4-2896
Res. LAfayette 3-1172
DR. P. STRIMAITIS
GYDYTOAS IR CHIRURGAS
1724 West 47th Street
(kampas 47 & Hermitage)
Priėmimo val. 2-4 ir 6-9 val. p. p.
šešt. 2-6 v. p. p. išskyrus sekmadienius

Dr. Fl. Tallat-Kelpša
Dr. E. Tallat-Kelpša
GYDYTOJAI IR CHIRURGAI
MARQUETTE PARKO OFISAS:
2656 WEST 63rd STREET
(kampas Washtenaw ir 63rd St.)
Kasdien 3-5, išskyrus antr. ir ketv.
Kasdien 6-8:30, išskyrus treč. ir šešt.
Tel.: PRospect 6-8548.
Cicero ofisas: 5002 West 16th Street.
Kasdien 6-8:30, antrad. ir ketv. 1-3, šeštadienį 11-1.
Telef.: TOwnhall 3-0959
Namų telef.: HEmlock 4-7080
Kitu laiku tik susitarus.

Telefonai: ofiso CLiffside 4-0253
Rezidencijos: YArds 7-6388
DR. A. Z. ŠAULYS
GYDYTOJA IR CHIRURGĖ
4645 S. ASHLAND AVE. (kmb. 211)
Pirm., Antr., Ketv. ir Penktad. 6:30—8:30 val. vak. Šeštadienį 2—4 v. p. p.

DR. VYT. TAURAS-TUPČIAUSKAS
GYDYTOJAS IR CHIRURGAS
Bendra praktika, spec. Moterų ligos
Ofisas ir rezidencija:
2410 W. 51st St.
(antras namas nuo Western Ave.)
Ofiso ir rezid. telef. PRospect 8-1223
Ofiso val.: Pirm. 8—10 v. v. Antr., Treč. ir Penkt. 6—9 v. v. ir Ketv. ir Šešt. 2—4 v. p. p.
Ofisas: 334 W. 63rd St.,
Tel. WEntworth 6-5577
Ofiso val.: Kasdien 2—4 val. p. p., išskyrus Ketv. ir Šešt. nuo 12—1 p. p.

DR. V. P. TUMASONIS
GYDYTOJAS IR CHIRURGAS
CHIRURGINĖS LIGOS
Ofiso telef.: HEmlock 4-2123
6255 SO. WESTERN AVENUE
Rezid. telef.: PRospect 6-8484
Val.: 2-4 po pietų ir 7-9 vak. Šetad. 2-4 po pietų. Treč. ir sekm. uždaryta.

Telef.: ofiso PRospect 6-9400
Rezid.: HEmlock 4-3851
Dr. Ona Vaškevičius
(VAŠKEVIČIŪTĖ)
GYDYTOJA - CHIRURGĖ
6560 SO. WESTERN AVE.
Val.: kasdien nuo 1-3 popiet ir nuo 6-8 val. vakaro; šeštad. 1-4 popiet; trečiad. ir kitu laiku tik susitarus.

Tel.: ofiso VI 2-1581, rez.: VI 2-0742
DR. V. VILEIŠIS
GYDYTOJAS IR CHIRURGAS
802 WEST 31st STREET
(kampas Halsted ir 31-os gatvių)
Priėmimo valandos: 2-4 ir 6-8 val.
Šeštadieniais 2-4 val. po pietų.
Sekmadieniais uždaryta.

Orthopedas - Protezistas
P. ŠILEIKIS

Kaulų fraktūroms įtvarai, Polio-Cerebral Palsy ir įvairioms vaikų bei suaugusiųjų deformacijoms pašalinti spec. Aparatai. Amput. kojoms ir rankoms visų sistemų Protezai. Orthop. pėdos Plokštelės (Arch Supports). Moterims, vyrams ir vaikams įvairių tipų med. Bandažai ir t.t.
VAL.: 9—4 ir 6—8. Šeštadieniais 9—1
ORTHOPEDIJOS TECHNIKOS LABORATORIJA,
1911 W. 59th St., Chicago 36, Illinois
Tel.: PRospect 6-5084

KITATAUČIAI GYDYTOJAI

DR. CHARLES SEGAL
GYDYTOJAS IR CHIRURGAS
4740 So. Ashland Ave.
(2-ras aukštas)
Ofiso telefonas: YArds 7-0554
Jei neatsiliepia šaukite:
Rez. telef.: MIdway 3-2880
OFISO VALANDOS:
Nuo 10 iki 12 val. ryto, nuo 2 iki 4 val. po pietų ir nuo 7 iki 8:30 vakaro.

IŠ CHICAGOS IR APYLINKIŲ

★

Vengrijos vyskupas prabilo

Ilgai vengęs spaudos reporterių ir pasitenkinęs tik banalaus pobūdžio konstatavimais, Vengrijos reformatų delegatas į Pasaulio Bažnyčių Tarybos suvažiavimą vyskupas John Peter pagaliau sutiko atsakyti į žurnalistų klausimus.

Nusiskundęs, kad Amerikos vyriausybė jo kelionę į Evanstoną smarkiai suvaržė, jis pareiškė nesąs komunistų agentas, kaip daug kas linkęs jį įtarinėti. Taip pat neskundęs kitų Vengrijos kunigų vyriausybei ir neprisidėjęs prie jų arešto.

Į klausimą, ar galima būti tuo pačiu laiku komunistu ir krikščioniu, vyskupas atsakė: "Taip, tam tikra to žodžio prasme". Į klausimą, ar gali krikščionybė sugyventi su komunizmu, jis atsakė teigiamai. Klausiamas, ar Vengrijos vyriausybė davė kokius nors nurodymus, kaip jam reikia elgtis suvažiavime, jis atsakė: "Jokių".

Kalbėdamas apie prieškarinę bažnyčios padėtį Vengrijoje, vyskupas pabrėžė, kad tada "visos Romos katalikų bažnyčios išlaidos būdavo padengiamos valstybės. Katalikų bažnyčia buvo didžiausia žemių savininkė mano šalyje. Protestantų bažnyčia buvo antroje vietoje ir ji gaudavo ribotą paramą".

Vengrijoje įsigalėjus komunistų valdžiai, valstybės parama bažnyčioms mažėja. Kiekvieną penkmetį ji sumažėja 25%. Pagrindinės pajamos gaunamos iš tikinčiųjų aukų.

Vyskupas John Peter teigia, kad šiandien vengrų bažnyčios turi daugiau laisvės skleisti Kristaus evangeliją, negu jos turėjo buvusiuose režimuose.

Suimtas seniai ieškomas plėšikas

Nuo 1952 metų rugsėjo mėnesio ieškomas plėšikas George Montos buvo areštuotas policijos agentų, kurie ilgai sekė jo automobilį.

Montos yra įveltas į visą eilę įvairių apiplėšimų, pinigų išreikalavimų grasinančiais laiškais ir kt. Jis yra pridėjęs pirštus ir prie Kenoshos milijonieriaus Oscar U. Zerk meno bei sidabro rinkinių, kurių vertė siekia dešimtis tūkstančių dolerių, pagrobimo.

Paskutiniu laiku Montos laikėsi visų atsargumo priemonių ir jam pavyko ilgai išvengti arešto. Jis nustojo gėręs, į gatvę išeidavo tik dienomis, važinėdavo lėtai ir stengdavosi niekam nesimesti į akis. Bet, matyt, jo atsargumas nebuvo pakankamas. Šios savaitės pradžioje policija jį areštavo Westchester priemiesty ties Cermak Rd.

Padugnių veikla unijose

Specialus tyrinėjimas bus pravestas kai kuriose Chicagos darbininkų unijose, nes spėjama, kad paskutiniai dviejų gengsterių, Gioe ir Maritote, nužudymai yra susiję su padugnių įsigalėjimu darbininkų organizacijose.

Oficialiai vyriausybės organai paneigė, kad šiuos nužudymus suorganizavo unijose didelį vaidmenį vaidiną gengsteriai, bet buvo iškviestas apklausinėjimui AFL taksių vairuotojų unijos bosas Joseph Glimco, kuris atvyko su advokatu ir nesutiko atsakyti į klausimus, liečiančius minėtus nužudymus.

Kiti AFL darbuotojai, kurie buvo klausinėjami ryšium su Gioe ir Maritote nužudymais, pareiškė nieko nežiną apie tai.

Pagerbė kovotoją

New Yorko advokatas Thurgood Marshall, kuris buvo specialus Spalvotųjų Žmonių Pažangos Draugijos patarėjas ir kuris ilgai kovojo, kad mokyklose vartojama segregacija būtų panaikinta, susilaukė pagerbimo Chicagoje. Jis buvo dekoruotas vad. Lovejoy medaliu, kuris skiriamas pasižymėjusiems kovoje už žmoniškumo principus.

Lovejoy 19 šimtmečio vidury pasižymėjo kovoje už vergijos panaikinimą. Alton, Ill., jis leido laikraštį. 1858 m. buvo minios užpultas ir nužudytas. Vėliau buvo įsteigtas jo vardo garbės medalis.

Per aukštai miegamasis

Į Loyal Order of Moose metinį suvažiavimą Chicagoje atvyko nemaža ir moterų. Viena jų net iš Sitkos miesto Alaskoje. Kadangi ji niekur iki šiol nebuvo iškėlusi kojos iš šio pusiasalio, tai pirmoji jos kelionė traukiniu ir vėliau naudojimasis keliamaisiais laiptais padarė jai didelio įspūdžio.

Apsigyvenusi Morrison viešbuty, ji pirmą naktį praleido 39 aukšte. Bet sakėsi nei valandėlei nesudėjusi akių, nes ją bauginęs toks didelis aukštumas.

Sitka mieste Alaskoje aukščiausias namas turi tik 7 aukštus.

REIKALINGI DU STEBUKLAI

J. Bružikas, S. J., iš Urugvajaus praneša, kad "Amerikoje ir kitur yra renkami žmonių pažadai, kad jie melsis už arkivyskupo Jurgio beatifikaciją, melsis, kad Dievas padarytų, arkiv. Jurgiui užtariant, bent du stebuklu, reikalingu beatifikacijos procesui". *R.*

LIETUVIŠKA ĮSTAIGA

SAFETY OF YOUR SAVINGS

CRANE Savings & LOAN ASSN

INSURED UP TO $10,000 3%

2555 West 47 th Str. CHICAGO 32, ILL. LAf. 3-1083

B.R.PIETKIEWICZ PRES.

Siegler PATENTED AUTOMATIC

GAS HEATERS

Galite apžiūrėti visų modelių pečius

MŪSŲ ĮRENGIMUS PRIPAŽINS GAS CO. INSPEKCIJA.

Sudėsime visus vamzdžius į jūsų sienas ir duosime Jums

Vienerių metų aptarnavimo garantiją

Apšildymo patarimai veltui

Užeikite, parašykite arba patelefonuokite mums apie savo apšildymo problemas. Mūsų patyrę inžinieriai noriai pagelbės Jums praktiškai ir pigiausiai išspręsti Jūsų problemas.

OGDEN STOKER SALES & SERVICE

1314 WEST GRAND AVENUE

Phone: SEeley 3-7112-3

Hours: 9 to 5:30 Daily — Mon. and Thurs. 9 to 9

A SAFE MEDICINE CHEST

By Science Features

One household safety hazard is too often found in the very spot where help is most needed—the family medicine cabinet. If it is cluttered, dirty and lacking in the proper medications, it often results in unnecessary pain and worry rather than comfort for the ailing. To be on the safe side make sure that the medicine chest is clean and filled only with necessary articles, properly arranged for simple, quick use.

Start the clean-up by throwing away old, half-used prescription medicine, unless the doctor is consulted about its future effectiveness. Also get rid of that collection of bottles containing last year's cough syrup, burn lotion and iodine. These drugs, and many others, outlive their usefulness by evaporating or crystallizing and can cause severe injury when taken.

See that all items are clearly labeled so the contents do not have to be tested on some unfortunate patient already in pain. Before using, read the label on the package twice, and afterwards make sure to put the top back tightly.

Children should be kept away from the medicine cabinet for they may try some pleasant-tasting remedy not meant for them. Poisonous preparations should be put in a separate container, out of reach, and a safe disposal unit for razor blades and other waste matter should be available. These simple measures, along with the advice of your druggist, can produce a medicine cabinet that the whole family will appreciate.

* Čia yra pranešimas iš "Crusade for Traffic Safety": Jeigu Jūs nesilaikydamas įstatymų, esate įveltas į susisiekimo nelaimę, tai turite mažai vilties gauti atlyginimą už padarytus nuostolius.

Iš Balfo veiklos

Vaikų vasaros stovyklos Vokietijoje

Vaikų vasaros stovykloms Vokietijoje ligi šiol aukų gauta $1,070.15. Džiugu, kad atsiliepusieji buvo labai dosnūs. Paskutiniuoju metu savo aukas atsiuntė:

Chicagos BALFo Apskritis, per ižd. Igną Daukų — $150.00, Worcesterio Lietuvių Komitetas, per J. Palubinską — 109.00, Šv. Mykolo parapija, Bayonne, N. J. per kun. Dr. J. Starkų — 50.00 (šiais metais tai jau antroji Šv. Mykolo parapijos auka vasaros stovykloms—anksčiau buvo atsiųsta $200.00), Lawrence, Mass., lietuviai, per J. Valiukonį — 32.00, BALF 7 skyr., Kearny, N. J. — 30,00, O. Jankevičiūtė, New York, N. Y. — 30.-00, M. Jankevičiūtė, New York, N. Y. (antroji auka šiam tikslui; anksčiau buvo atsiųsta $ 15.00) — 30.00, K. Karečka, New York, N. Y. — 25.00, Paterson, N.J., lietuviai, per Praną Vilimą —21.15, Mr. ir Mrs. Kaminskas, Joliet, Ill. — 20.00, V. Armastauskaitė, Great Neck, L. I. N. Y. — 15.00, Petras Balzaras, Chicago, Ill. 15.00, Vytautas Markuzas, Detroit, Mich. — 15.00, Dr. J. Motiejūnas, Chicago, Ill. — 15.00, Mrs. Pečurienė, Detroit, Mich. — 15.00, J. Montvila, Cleveland, Ohio — 12.00, I. Bajalis, Chicago, Ill. — 5.00, A. Iešmantas, Cleveland, Ohio — 5.00, Edvardas Ilenda, Cleveland, Ohio —5.00, Anna B. Kamen, Miami, Fla. — 5.00, Kazys Miecevičius, Chicago, Ill. — 5.00, J. M. Šaltenis, Chicago, Ill. — 5.00, NN., Rochester, N.Y. — 5.00, Stasys Vaškys, Brooklyn, N. Y. — 4.00, Birutė Gintautaitė, Richmond Hill, N. Y. — 4.00, Ona Puronaitė, Jamesburg, N.J. — 3.00, A. Kalvaitis, Augusta, Maine — 2.00, BALFO 33 skyrius, Amsterdam, N. Y. — 15.00,

Kai kurie aukotojai yra itin nusipelnę pažymėjimo. Štai p. p. O ir M. Jankevičiūtės, New York, N. Y., Vokietijos lietuviams, o ypač vaikučiams, yra parodžiusios daug geraširdiškumo. Jos dažnai atsiunčia stambias aukas, kaip antai $45.00 ar $30.00, nors uždirba tiktai po $50.00 mėnesiui.

Liepos 15 d. pradėjo stovyklauti skautai, suburę 120 vaikų; rugpiūčio 1 d. prasidėjo Sielovados ir PLB Vokietijos Krašto Valdybos rengiamos stovyklos, kuriose dalyvaus iš viso apie 240 vaikų. Nors laiko jau labai mažai, nėra pervėlu — dar galima skubiai šiam reikalui paaukoti. Balfas jūsų aukas tuoj pat persiųs stovykloms.

Stasys Gudas paaukojo $300 tremtinių šalpai

Stasys Gudas, Chicago, Ill., atsiuntė Balfo centrui $300.00 auką, pažymėdamas: "Tuos pinigus sunaudokit Vokietijoje likusiems, kuriems reikalinga greita pagalba. Tai yra gailestingas darbas". Balfo centro valdyba p. Gudo auką tuoj pat pervedė Balfo įgaliotiniui Münchene, kad Šalpos Komisija galėtų kuo greičiau parinkti labiausiai reikalingas šeimas ir jas sušelpti.

Vokietijoje likusių lietuvių tarpe yra daug džiovininkų, chroniškų ligonių, invalidų, nusilpusių vaikų, kurių būklė nepagerėjo ir nedaug vilties, kad kada nors ji pagerėtų. Vienintelis jų paramos ir paguodos šaltinis esame mes. Labai džiugu, kad mūsų tarpe atsiranda tokių žmonių, kaip Stasys Gudas, kurie savo sunkiai uždirbtą pinigą dosniai paaukoja vargstantiems lietuviams.

BALF

CLASSIFIED ADVT.

REAL ESTATE FOR SALE
Namai, Žemė — Pardavimui

NAMŲ REMONTAS
(REMODELING)
Atlieku cemento, karpenterio, mūro ir kitus darbus. Iki $2,500 nereikia nieko įmokėti, o už didesnius darbus susitarsime.
Dirbu Chicagoje ir priemiesčiuose.

PETRAS POCIUS
6828 So. Maplewood Ave.
REpublic 7-1223

BRIGHTON PARKE
2 butų medinis. Cemento pamatai, 1-4 ir 1-5 kamb. (3 miegamieji), 46th ir Rockwell St. Speciali kaina $10,750.

4 butų kampinis medinis. Beismontas, 2 centriniai šildymui boileriai. Tinkamas 2 savininkams. 57th, netoli Kedzie. Kaina $20,000.

B. R. PIETKIEWICZ
2555 West 47th Street
LAfayette 3-1083

AR IEŠKOT GERO NAMO PIGIAI?
6 kambarių mūrinis. Karšto vandens šiluma, didelis sklypas. $14,950.
Savininkas, NAtional 2-0121

RETOS PROGOS
2 aukštų mūro namas su beismontu ir garažu. Greta parkavimo sklypas. Antrame aukšte 2 butai, o pirmame taverna ir restoranas. Ypatingai gyva vieta. Prie fabrikų. Energingas žmogus per 3 ar 4 metus gali apsirūpinti ateitimi.
Prie Western Ave. ir 72-os gatvės 7 kambarių mūro bungalow ir garažas. Šildymas karštu vandeniu. Tik $13,000.
Wisconsin. 29 akrų farma su savo ežeru. 9 kambariai, 5 metų senumo namai. Alinė, parkas, prie vieškelio. Geras biznis, puiki vieta. Tik $15,-000.

P. STANKOVIČIUS
REAL ESTATE IR
INSURANCE BROKERIS
LIETUVIŲ AUDITORIJA
3133 SO. HALSTED ST.
Phone DAnube 6-2793
Namų YArds 7-6818
Ofisas atdaras 9—12 ir 4—7.

BARGENAS — TURI APLEISTI NUOSAVYBĘ
Mūrinis 2 butų, 5 ir 7 kambariai. Labai gerame stovyje. Alyva karšto vandens šildymas, 1 karo garažas. 1221 So. Tripp. Geriausias pasiūlymas bus priimtas. LAwndale 1-6326.

3 BUTŲ BUNGALOW BERWYN'E
4-2-4 kamb. Automatinė alyva šiluma, 37 pėdų lotas. Pajamų $130 mėn. Gerame stovyje. $18,500. Svoboda, 3739 W. 26th St. LAwndale 1-7038.

PASTABĖLĖS

* * *

— SSSR suplanavo iš buvusių žemių Čekoslovakijos ir Lenkijos, kur tarpkalnėse esama stambios pramonės, turinčios didelės reikšmės čekų ir lenkų ūkio gyvenime, sudaryti autonominę respubliką.

Toji nauja autonominė respublika turi 20,000 kv. mylių. Ji apima šias Lenkijos ir Čekoslovakijos sritis: Bielsko, Bedzino, Chezanovo, Bialos, Wadowicų, Žywcų, Opawos, Katowicų, Morawska Ostrawos ir kitas šioms artimesnes.

Matyti, čia norima sutraukti ir naujai įsteigti karo reikalams gaminančias įmones.

Kalbama, kad artimiausioj ateity Slazakovo pramonės srity taip pat bus sudaryta nauja autonominė respublika, kuri bus tvarkoma iš Maskvos. Visa tai daroma strategijos sumetimo reikalais, nes čia daugiausia esama įmonių karo reikmenis gaminančių.

HELP WANTED — FEMALE
Reikia Darbininkių

Modern 150 bed Catholic hospital in urban location in Kentucky has unusually attractive vacancies for

PSYCHIATRIC NURSES
for General Staff Duty

Wages higher than Illinois scale.

Applicants must be graduates of accredited schools of nursing and have at least 3 months psychiatric experience and/or 3 months affiliation in psychiatry as students. Good working conditions. Hospitalization. Permanent. Write full details of education and experience to: BOX 4594 — NAUJIENOS, 1739 S. Halsted Street, Chicago 8, Illinois.

REAL ESTATE FOR SALE
Namai, Žemė — Pardavimui

GENERAL CONTRACTOR
STANDARD BUILDERS, INC.
726 W. 18th Street, Chicago 16, Ill.
CHesapeake 3-1535
Lietuvių statybos bendrovė. Stato namus pardavimui, pagal užsakymus ir atlieka remonto darbus.

Prieš pirkdami ar parduodami namus, atlankykite mus

KUTRA - NORKUS REALTY
2405 WEST 51st STREET
PRospect 6-7238 — RE 7-7321 (vak).
WAlbrook 5-5699 (vak).

APIE $2,000 ĮMOKĖTI
netoli 111 ir Pulaski. Naujas 4 kambarių namas, galima padidinti į 6 kambarius. Kabinetinė virtuvė, plytelių vonia. Kieto medžio grindys. Alyva arba gazu šildoma. Lotas 65 per 125. 3 blokai mokykla. $12,900 be rūsio. $13,900 su rūsiu.
PRescott 9-0872

GLEN ELLYN — Beautiful 7 room home, 2 baths, shower in basement; oil forced air heat. 2nd floor is made into apt. $75 per month rent. No lease. 1 block from stores, 1 block from transportation, 4 blocks from school, close to churches. Lot 75x185. Heavily landscaped, 2 Rock Gardens and Patio. 512 Forrest Ave., Glen Ellyn, Ill. Glen Ellyn 2442.

PARDUODAMAS geras 2 aukštų medinis namas, 2 butai po 6 kambarius, 2 automobilių garažas. Greitam pardavimui. 4505 So. California Ave.
Tel.: VIrginia 7-0626

Kedzie ir 27th St. rajone parduodamas medinis 4 butų gražiai aptvarkytas, švarus namas. Yra net 3 garažai. Visa kaina tik $13,000.
Ant 18th St. prie California Ave. parduodamas 7 kamb. mūrinis bungalov. Kieme yra dar kitas medinis 2 butų po 5 ir 6 kambarius namas. Geros pajamos. Kaina tik $14,500.
Ciceroje arti Šv. Antano bažnyčios parduodamas namas su gražiai įrengta taverna ir sale ir dviem šviesiais butais po 5 kambarius. Biznis geresnis negu bet kur kitur, daug pajamų. O kaina tik $26,500.00.

P. LEONAS
F. H. HALVORSEN CO.
REAL ESTATE
3145 W. 63rd St. HEmlock 4-4300
Buto tel.: PR 8-0097

3 AUKŠTŲ kampinis mūrinis namas. Garu alyva šildomas. 6 kambarių butas pirkėjui. Namas gerame stovyje. Pajamų 5,200 dol. Kaina $29,500.
7658 So. Union Ave. Savininkas,

MŪRINIS pajamų katedžius, 4 ir 3 kambariai. Automatinė šiluma, pastogė, beismontas, 2 karų garažas. Tiktai $2,500 įmokėti. Netoli 25-tos ir Trumbull Ave.
Gražus mūrinis katedžius, 6 dideli kambariai. Čerpių virtuvė ir maudynė. Karšto vandens šildymas automatiškai gazu; 2 karų garažas. Tuojau galima užimti. Netoli 26-tos ir Hamlin. $2,000 įmokėti, balansas kaip renda.

26TH ST. REAL ESTATE
3620 West 26th Street
LAwndale 1-3630

1) BRIGHTON PARKE prie biznio gat.: PELNINGAS MID-WEST STORE. Mėnesinė apyvarta virš $6,000. Pigi nuoma: krautuvė ir butas 4 kambarių su apšildymu $150 mėn. Parduodama gausiai prekių ir visi geri įrengimai už $11,000.
2 AUKŠTŲ MŪRAS, taverna su visais įrengimais ir viršuj patogus butas 6 kamb. Po visu namu rūsys. Garažas, geros pajamos. Kaina $25,700.
3 AUKŠTŲ MŪRAS, 4 butai ir 2 gydytojų ofisai. Įplaukos $430 mėn.
2) ARTI W. 70th ST. IR SO. HALSTED ST., medinis 2 aukštų namas: 2 butai, 4 ir 6 kambarių ir taverna su visais įrengimais. Gera apyvarta. Kaina $16,000.
3) MARQUETTE PARKE arti Western ir 67th Ct., didelis gražus 4 butų mūro namas. 2 butai furnišiuoti. Po visu namu rūsys. 3 mašinų mūro garažas. Mėnesinės pajamos $423. Įmokėjimas apie $10,000. Savininkas duos morgičius.
K. JUKNIS
SHULMISTRAS REALTY CO.
4004 S. Archer Ave. LAfayette 3-6300

Parduodama 5 kambarių namas. Palėpėje 2 kambariai. Daug vietos didelei šeimai. Netoli 71 ir Damen.
GRovehill 6-0913, po 6 val. vakaro.

HELP WANTED — FEMALE
Reikia Darbininkių

REIKALINGA patyrusi lietuviškų valgių virėja. 4 dienos savaitėje. Trumpos valandos.
Reikalinga padavėja pietų periodui nuo 5-9 val. vak. "The Mobra", 2409 So. Hoyne Ave. Tel.: LA 3-1139.

WAITRESS WANTED
for morning shift.
Must be experienced, fine tipping, good salary. Pleasant place to work. No Sundays or Holidays.
VILLAGE GRILL
405 N. La Grange Rd., La Grange, Ill.
FLeetwood 4-1310

HELP WANTED — MALE
Darbininkų Reikia

Why not work near home. Immediate opening for GRILL MAN, experienced all around man. Day shift. No Sundays or Holidays. Good starting salary —steady work. Contact Mr. John Long VILLAGE GRILL, 405 N. La Grange Road, La Grange Park, Ill. Also openings for WAITRESSES. 5 day week. Good tips. Steady work.
FLeetwood 4-1310

BUSINESS CHANCES
Biznio Progos

NAMAS ir sklypas. Mūrinis, 5 kambarių, 3 miegamieji. Automatinė alyva šiluma. Po visu namu beismontas. Su tavernos ir restorano bizniu. Fabrikų rajone. Gerai einąs biznis.
VIrginia 7-9845

DELIKATESAI, geras biznis. Prieinama kaina. 1402 S. 50th Ct., Cicero, Ill.

PARDUODAMA bučernė ir grosernė. Geras biznis, įsteigtas prieš 30 metų. 4 kambariai užpakalyje. Gera nuoma.
CHesapeake 3-4799

MISCELLANEOUS
Įvairūs Dalykai

JONAS CONRAD
TUCK POINTING BIZNYJE
Atnaujina pasenusį namą, pripildo lietaus išplautus plytų tarpus. Taiso kaminus ir apie langų rėmus. Daugelio metų patyrimas darbe. Reikalui esant, kreipkitės į lietavį — J. CONRAD, 5242 S. Artesian Ave GRovehill 6-4177

TAISAU skalbiamas mašinas, dulkių valytuvus ir šaldytuvus.
2117 So. Halsted St. HA 1-1038.

FURNITURE AND FIXTURES
Rakandai ir Įrengimai

PIGIAI PARDUODAMAS
bufetas, virtuvės stalas su kėdėmis ir alyvinis pečius. 3302 So. Morgan Street, 3 aukštas.

RENTING IN GENERAL
Nuomos

BRIDGEPORTE išnuomojamas 7 kambarių butas. Parduodami pigiai baldai ir namų ruošos reikmenys.
DAnube 6-9051 po 5 val. vakaro

REIKALINGAS 4-5 kambarių butas. 3 suauge. Pageidaujame antrame aukšte, apšildomas, Douglas arba Brighton Parkų apylinkėje. Mrs. Isbach, 2314 S. Rockwell Street.

AUTOMOBILES—TRUCKS
Automobiliai — Sunkvežimiai

PARDUODAMAS 1953 metų Fordas 4 durų. Tik 4,000 mylių įvažinėta.
HO 5-3887

LALIO ŽODYNAS

yra standartinis Amerikos lietuvių žodynas. Geresnio anglų-lietuvių kalbų žodyno nėra. Nenumatoma, kad naujas žodynas greitu laiku būtų spausdinamas. Todėl siūlome dabar įsigyti šį stipriai įrištą 1256 puslapių angliškai-lietuvišką ir lietuviškai-angliską žodyną. Kaina—$14.00. Žodynas Jums bus išsiųstas, jei pasiųsite $14.00 čekį ar Money Orderį tokiu adresu:

NAUJIENOS
1739 So. Halsted Street
Chicago 8, Illinois

Nori Nebrangiai Nusipirkti Gerą Automobilį?

NAUJAS 1954 CHRYSLER — $2485.00 • PLYMOUTH — $1595.00

300 VARTOTŲ AUTOMOBILIŲ, NUO $25.00 IR AUKŠČIAU

BALZEKAS MOTOR SALES, INC.

"U WILL LIKE US"

4030 ARCHER AVENUE Telefonas: VIrginia 7-1515
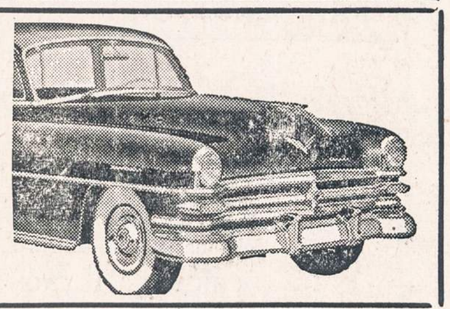
DIDŽIAUSIA AUTOMOBILIŲ TAISYMO DIRBTUVĖ. — GERAS PATARNAVIMAS • TEISINGI NEMOKAMI PATARIMAI. LENGVOS IŠMOKĖJIMO SĄLYGOS