MIDWEST
INTER-LIBRARY
CENTER
CHICAGO

ORAS

Kiek debesuota, temperatūra virš 80 laipsnių. Saulė teka 5:42, leidžiasi 5:42.

NAUJIENOS

THE LITHUANIAN DAILY NEWS

The First and Greatest Lithuanian Daily in America
NAUJIENOS
The Lithuanian Daily News
Published by The Lithuanian News Publishing Co., Inc.
1739 So. Halsted St., Chicago 8, Ill.
HAymarket 1-6100
Over One Million Lithuanians In The United States

Midwest Inter. Library Center Gr.
5721 Cottage Grove Ave

VOL. XLI Kaina 5c ...go 8, Ill. Pirmadienis, Rugsėjo - September 27 d., 1954 m. Price 5c 227

JAV NEGRIŠ I IZOLIACIONIZMA,-J. F. DULLES

JT SVARSTYS ATOMINĘ ENERGIJĄ IŠNAUDOT VISOS ŽMONIJOS LABUI

Višinskis ginasi nuo Dulles priekaištų, kad SSSR ligi šiol delsė klausimo svarstymą

NEW YORKAS. — Sovietų atstovui davus savo pritarimą, Jungtinės Tautos nutarė svarstyti Amerikos pasiūlymą susitarti tautoms dėl bendradarbiavimo, siekiant išnaudoti atominę energiją ne karui, bet žmonių gerovei.

Prez. Eisenhoweris jau pereitais metais gruodžio mėn. savo kalboj JT susirinkime pasiūlė sudaryti tarptautinę organizaciją, kuri rūpintųsi atominės energijos panaudojimu ūkiui, medicinai ir kitiems panašiems tikslams.

Pritarė Dulles pasiūlymui

Pereitą savaitę sekretorius Dulles pakartojo prezidento Eisenhowerio projektą, suglausdamas jį į keturius konkrečius punktus. JT komisija, svarstanti pilnaties susirinkimo darbotvarkę, vienbalsiai nutarė pateikti šį JAV siūlymą svarstyti pilnaties susirinkime.

Priešingumai nepašalinami

JT susirinkimui bus neįmanoma prieiti kokių konkrečių susitarimų atominio bendradarbiavimo srity, jei tuo reikalu nesusitars didžiosios atominės valstybės — JAV ir SSSR.

Ta proga Washingtone buvo paskelbtas pranešimas apie ligšiolinius pasitarimus su sovietais ir konstatuota, kad derybos užsikirto jau pačioj pradžioj ir nepadarė jokios pažangos per tolesnius bandymus, pav. JT nusiginklavimo komitetui sudarius iš atominių valstybių pakomisiją, kuri ilgai posėdžiavo Londone ir išsiskirstė nieko neatsiekusi.

Nesekmingų derybų vaisiai buvo paskelbti ir Maskvoj, stengiantis kaltę suversti antrajai pusei.

Pagrindiniai skirtumai

JAV sako, kad prez. Eisenhowerio planu siekiama sukurti bendradarbiavimo sąlygas atominę energiją išnaudoti taikiems tikslams ir tuo būdu prieiti prie platesnio bendradarbiavimo ir susitarimų dėl atominių ginklų uždraudimo.

SSSR reikalauja, kad JV tuoj pat atsisakytų savo galingojo ginklo — atominių bombų, prilaikančių sovietus nuo naujo karo. Tik tada sovietai įsitikintų Amerikos "gera valia" ir pradėtų derėtis dėl atominės energijos panaudojimo taikiems uždaviniams.

Nauja žydų areštų banga Rumunijoj

BUKAREŠTAS. — Žydų spauda skundžiasi, kad Rumunijoje nauja banga prasidėjo žydu persekiojimas. Visi tie žydai, kurie prašėsi juos išleisti išvykti į Izraelį ir kurie turėjo bet kurių ryšių su užsieniais, dabar yra suimti. Kiti jau 10 ir daugiau metų nubausti sunkiųjų darbų kalėjimo.

Partinėse komunistų "čistkose" esą taip pat pirmoj eilėj nukenčia žydai, nors jie buvę geri komunistų partijos nariai. Tokių tarpe esanti ir Ana Pauker. Ji, savo laiku, yra buvusi Rumunijos užsienių reikalų ministeriu ir turėjusi didelį Stalino pasitikėjimą. Paskutiniu laiku naujai suimta per šimtą žydų.

Satelitų įjungimas į Sovietų Sąjungą

Jau yra pakankamas pagrindas manyti, kad galutinis Sovietų tikslas Rytų Europoje yra visiškas jų pavergtųjų kraštų į Sovietų Sąjungą įjungimas. Vargu Kremlius norėtų, kad, sakysime, Lenkija turėtų daugiau teisių už Ukrainą ar Armeniją.

Pranešama, kad Rytų Europa turinti atsisakyti minties apie bet kurį savarankiškumą ūkio srityje. Iš pareiškimų, neseniai padarytų Vengrijos ir Čekoslovakijos komunistų partijų suvažiavimuose, aiškėja, kad tų kraštų būsimieji penkmečio planai bus tik papildymas sovietinio plano, o ne atskiri Sovietų Sąjungos, pvz. Vengrijos ar Lenkijos planai, kaip iki šio meto yra buvę.

Apie tokį pakeitimą neseniai pasisakė Vengrijos komunistų partijos vadovas Matas Rakoši. Jis nurodė, kad nė viena komunistinė šalis negalinti išsiskirti pati viena. Tarptautinis darbo pasidalinimas esąs naudingas visiems komunistų kraštams, o dabartinis ir būsimasis kapitalo dėjimas kitose sovietinio bloko šalyse, pvz. Vengrijoje, galįs atnešti daug naudos pastarajai.

Be abejo, visi tie samprotavimai yra neteisingi. Jau 1949 m. sausio mėn. yra padaryta ūkinė sovietinė sąjunga, kuriai vadovauja Maskva. Kaip žinia, tada buvo sukurta taip plačiai išgarsinta savitarpio ūkinės pagalbos taryba. Visi žino, kad per pastaruosius penkerius metus satelitinių kraštų ūkio raida seka Maskvos politiką. Technikos ir ūkiniai laimėjimai, kuriuos galėtų atnešti nauji planai, yra menkaverčiai, palyginus su psichologiniu laimėjimu, nes dar kartą primenama, jog jie žengia naują žingsnį į susiliejimą su vadinamąja "darbo žmonių tėvyne" — Sovietų Sąjunga. Komunistai siekia valdomus kraštus ūkiškai pajungti, o vėliau ir politiškai pavergti. Toks yra komunistų vadinamasis "išlaisvinimas".

Nepartiniai mažiau remia Eisenhowerį

Gallup instituto duomenys

PRINCETON, N. J. — Palyginus su 1952 metais, prez. Eisenhoweris ir respublikonų partija prarado geroką dalį turėto populiarumo nepartinių balsuotojų tarpe.

Tokias išvadas daro Dr. George Gallup viešosios nuomonės tyrinėjimų institutas, apklausinėjęs tūkstančius piliečių.

1952 metais balsuotojai, nepriklausą nei demokratų, nei respublikonų partijoms, 2 iš trijų pasisakė už respublikonus. Dabar iš jų apie pusė ruošiasi balsuoti už demokratus. Nepartiniai balsuotojai paprastai nulemia rinkimų duomenis Jungtinėse Valstybėse.

UNITED PRESS-NAUJIENŲ Radiophoto

SWEA CITY, IA.—Ponia Fischer žiūri į savo sūnaus Harold Fischer, Jr., nuotrauką. Jos sūnus buvo kapitonas ir pagarsėjęs lakūnas (skraidė jis sprausminiais lėktuvais). Pateko jis į Kinijos komunistų nelaisvę. Kairėje yra kita nuotrauka, prisiųsta iš belaisvių stovyklos. Toje nutraukoje iš kairės į dešinę matosi: Lt. Ron Parks (Omaha, Neb.); Lt. Lyle Cameron (Lincoln, Neb.); Lt. Andy MacKenzie (Toronto, Ont.) ir kapitonas Fischer. Jie visi buvo suimti Korėjos karo metu, bet iki šiol dar tebėra nelaisvėje.

Kalėjimo prižiūrėtojo pamokslas

Aukštasis Kremliaus komisaras Austrijoje, išsikvietęs austrų kanclerį Raab, išdrožė jam smarkų pamokslą, reikalaudamas, kad tuojau pat būtų sustabdytos "nedraugiškos intrigos" prieš Sovietų Sąjungą. Tai atrodo lyg buvus įžangą pasikėsinimo į Austriją.

Pasak aukštojo komisaro, "tos intrigos" pasireiškia antisovietiškais šmeižtais austrų spaudoje, provakarietišką "militaristine" propaganda ir kitais veiksmais, kuriais siekiama sukelti žmones prieš Sovietų Sąjungą ir jos okupacines pajėgas. To paties komisaro nuomone, kancleris Raab ir jovyriausybė pati kalta už tuos veiksmus, ir jei jie nesiliaus, Kremlius pasiryžęs griebtis atitinkamų priemonių.

Tai reiškia, kad tie grasinimai yra nukreipti prieš raudonosios srities austrus. Kanclerio Raab atsakymas buvo garbingas ir ramus. Jis teisingai atmetė apkaltinimus, jo vyriausybė sukėlusi arba prisidėjusi prie tų, vadinamųjų intrigų. Tačiau jis taip pat pareiškė, kad po 9 metų okupacijos natūralu, kad Austrijos gyventojai pradeda nerimauti ir rodo didelį susirūpinimą. Per paskutinius incidentus su rusais nevienas jų prarado ir savo gyvybę.

Kremliaus vadinamosios intrigos tėra žmonių nepasitenkinimo išraiška. Tas nepasitenkinimas kyla, kai Austrija vis tebėra okupuota. Atvirai laužydami savo 1943 m. pasižadėjimą, rusai nesutiko su Vakarų valstybių pasiūlymu, pagal kurį būtų buvusi atstatyta Austrijos nepriklausomybė ir laisvė. Užtat ir Kremliaus pareiškimai kancleriui Raab ir austrų tautai tėra pamokslas pikto kalėjimo prižiūrėtojo, kuris nori būti gerbiamas ir net mylimas tų savo aukų, kurias jis visaip prievartauja ir laiko po devyniais užraktais.

Iš tų faktų aiškiai matyti, kokia šlykšti ir nežmoniška yra Sovietų Sąjungos politika. Tokia ji yra Austrijoje ir visur kitur. Valstybės sekretorius Dulles visiškai teisingai pažymėjo, kad Jungtinės Valstybės pilnai remia kanclerio Raab vyriausybę ir jos vedamą politiką išlaisvinti kraštą iš Kremliaus jungo. (E)

— **Viena.** — Austrijoj yra dar 170 lietuvių. Jų visų padėtis skurdi, nes gyvenimo aplinka Austrijoj svetimšaliams, o ypač tremtiniams labai nepalanki. Visoj Vakarų Europoj dar esama per 10,000 lietuvių.

Fordas davė $1.3 mil. Berlyno laisvajam universitetui

MOKOSI 6,000 STUDENTŲ

BERLYNAS. — Šią vasarą Vakarų Berlyne atidaryti centriniai Laisvojo Universiteto rūmai. Atidaryme dalyvavo Jungtinių Valstybių aukštasis komisaras Conant, Bonnos vyriausybės kabineto nariai ir Vakarų Berlyno pareigūnai. Tie rūmai, kurių statybai Fordo bendrovė suteikė $1,309,000 pašalpos, taps mokslo židiniu. Jau dabar tas universitetas sutelkė 6,000 studentų.

Laisvasis Universitetas buvo įkurtas 1948 m., kai su komunistais nebuvo galima susitarti dėl senojo Berlyno universiteto, kuris yra Sovietų dalyje. Kai Berlyno universitete įsigalėjo komunistai, prieškomunistiniai nusistatę profesoriai ir studentai susibūrė Laisvajame Universitete amerikietiškoje dalyje. To universiteto trečdalį studentų sudaro jaunimas iš rusų valdomos Vokietijos.

Reikia tikėtis, kad su centrinių rūmų atidarymu prasidės naujas tarpsnis, kurio metu laisvę ginantieji studentai įrodo savo meilę tiesai veikiančio mokslo ir nevaržomo auklėjimo vertybių demokratiniame pasaulyje.

M. Scelba gavo pasitikėjimą

SENATO DAUGUMA REMIA PREMIERĄ IR TOLIAU

ROMA. — Ministeris pirmininkas Mario Scelba gavo iš naujo Senato pasitikėjimą 114 balsų prieš 97.

Tuo būdu Senato dauguma pritarė Scelbos koalicinės vyriausybės proamerikinei politikai, o kartu pasipriešino komunistų ir jų sebrų intrygoms panaudoti Wilmos Montesi bylą vyriausybės krizei sukelti.

Komunistai ir Nenni socialistai (maskviniai) vertė kaltę Scelbai, buvusiam ilgus metus vidaus reikalų mininisteriui ankstyvesnėse vyriausybėse, už policijos pastangas numarinti Wilmos Montesi bylą, į kurią yra įveltas ir buvusio užsienio reikalų ministerio Piccibni sūnus (Piccioni prieš savaitę atsistatydino).

Scelba savo priešininkams atsakė, kad vyriausybė negali būti atsakinga už savo piliečių nusikaltimus. Su komunistais ir Nenni socialistais prieš Scelbos koalicinę vyriausybę balsavo ir neofašistai bei didžioji dalis monarchistų. Į Scelbos vyriausybę įeina krikščionys demokratai, socialdemokratai, liberalai ir respublikonai.

— **ROMA.** — Popiežius Pijus XII kreipėsi laišku, susidedančiu iš 6,000 žodžių, į visus protestantus, kad jie sugrįžtų į R. katalikų bažnyčią. Laiške pasakyta, kad tai yra didžiausias katalikų troškimas ir to meldžiamasi į Dievą.

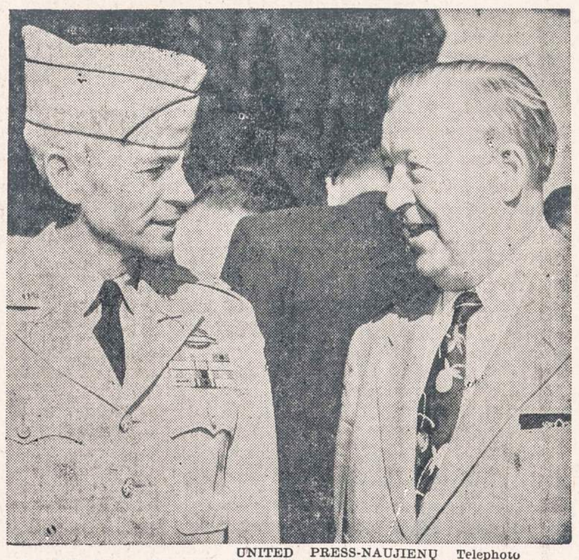

UNITED PRESS-NAUJIENŲ Telephoto

Lt. Plk. Harry Fleming (kairėje) tariasi su savo advokatu Alfred LaFrance po to, kai teismas jį rado kaltą kolaboravus su komunistais po patekimo Korėjoje į nelaisvę.

AMERIKA NELEIS ŽAISTI ŠALIES SAUGUMU IR EUROPOS GINKLAVIMU

Valstybės sekretorius neslepia nepasitenkinimo Prancūzijos ligšioliniu elgesiu gynybos reikale

LONDONAS. — Valstybės sekretorius John Foster Dulles sekmadienio rytą atskrido į Londoną ir tuoj užmezgė su anglų ir Kanados vyriausybės vadais pasitarimus dėl 9 valstybių konferencijos, kuri prasidės antradienį, rugsėjo 28 d.

Sekmadienį ir pirmadienį laukiama suvažiuojant ir kitų konferencijos narių užsienio reikalų ministerių: Prancūzijos, Vokietijos, Italijos, Olandijos, Belgijos bei Luksemburgo.

JAV neapleis Europos

Pastarosiomis dienomis vis daugiau Amerikos įtakingų politikų pasisakė už pasitraukimą iš Europos. Išvažiuodamas iš Washingtono J. F. Dulles tačiau nuneigė visus įtarimus, kad JAV galėtų grįžti prie izoliacionistinės politikos.

Bet kartu jis įspėjo Prancūziją, kad ir jos neminėdamas, jog Jungtinės Valstybės neleis toliau žaisti jos saugumu, o taip pat Europos apsiginklavimu, nuo kurio pareina Amerikos saugumas.

Prancūzija kiek nuolaidesnė

Sekretorius Dulles priminė, kad paskutinės žinios apie didžiųjų Europos valstybių — Anglijos, Prancūzijos, Vokietijos— savitarpius susitarimus esančios daugiau džiuginančios, negu jos buvo anksčiau.

Londone kalbama apie Prancūzijos sutikimą įsileisti Vokietiją į NATO, bet jos sąlygos Vokietijai kontroliuoti esančios vis dar per griežtos ir nenaudingos tikrajam konferencijos uždaviniui — Europos jungtinio fronto sudarymui.

Maskva neiškenčia nelojus

Londono konferencijos išvakarėse pasigirdo ir Maskvos balsas, iš naujo dergiąs sekretorių Dulles, kuris siekiąs atkurti vokiečių militarizmą ir bandąs tai visokiais būdais paslėpti. Maskvos viltys buvo sudėtos į Prancūzijos laikymąsi. Bet Londono konferencijoj šios viltys gali subyrėti, nes Prancūzijai ir toliau pasipriešinus, kitos Europos šalys gali ir be prancūzų sukurti gynybos bendruomenę su Vokietija.

Amerika priminė likimą 8 lakūnų, numuštų 1952 m.

Reikalauja sovietus žinių

WASHINGTONAS, D. C. — JAV įteikė Sovietų Sąjungai notą, kurioj klausiama, kas atsitiko su tais 8 Amerikos lakūnais, kurių bombonešis buvo numuštas 1952 m. spalio 7 d. Japonijos vandenyse.

Notoj be to reikalaujama, kad lakūnų šeimoms, jei lakūnai iš tikrųjų yra žuvę, būtų išmokėta $1,620,295 ir be to 1 centas simboliškai JAV vyriausybei už lėktuvo sunaikinimą.

Notoj raginama SSSR vyriausybė eiti į tarptautinį teismą ir jam pavesti išspręsti šią bylą.

Atbėgo vaikas iš Lenkijos

OMAHA, Nebr. — 14 metų lenkas berniukas Vladislaw Hardyn atvyko į vaikų miestą netoli Omahos, Nebraskos valstybėje.

Praeitais metais jis pats vienas prasiveržė pro geležinę uždangą ir atbėgo į Vakarus.

Vokietijoj Swinemuendej vokietis padėjo jam pasiekti Vakarų Berlyną. Čia berniuką globojo katalikų šalpos organizacija, kuri pasirūpino jo kelione į Ameriką.

Suėmė iš Amerikos grįžusį leitenantą

ŠNIPINĖJĘ SOVIETAMS

TEHERANAS, Iranas. — Leitenantas Bachtari, vos tik išlipęs iš lėktuvo, kuriuo grįžo iš Jungtinių Valstybių, buvo suimtas.

Leit. Bachtari priklausė Irano karininkų grupei, kuri buvo pasiųsta į Jungtines Valstybes apmokymui. Per pastaruosius komunistų areštus Irano policija sužinojo, kad ir leit. Bachtari priklausė sovietų šnipų organizacijai.

Ligi šiol Irane jau suimta 650 armijos ir policijos karininkų, kurie šnipinėję sovietams ir ruošę perversmą prieš dabartinę antikomunistinę, gen. Zahedi vadovaujamą vyriausybę.

— **Baltimore, Md.** — Laivyno ir tautinės apsaugos — aviacijos šaulių lėktuvams susidūrus, žuvo 7 lakūnai.

— **3 vaikai,** du berniukai ir viena mergaitė, užduso nenaudojamose ledaunėse, berniukai Williamsone, W. Va., mergaitė Las Vegas, Nev.

— **Maskva.** — "Literaturnaja gazeta" Nr. 57 nusiskundžia Lietuvos popieriaus fabrikais. Girdi, iš jų sunku gauti pageidaujamo, o kartais būtinai reikalingo knygoms spausdinti popieriaus. "Jautresnis" esąs tik Petrašiūnų fabrikas, o Janonio vardo ir Nemuno popieriaus fabrikai nesiskaitą su užsakytojų reikalavimais.

Nehru organizuoja neutralistų s-gą

Nori suburti Azijos, Afrikos tautas prieš Jungt. Valstybes

N. DELHI, Indija. — Indijos ministeris pirmininkas Nehru prikalbino Indonezijos premierą Ali sušaukti Azijos ir Afrikos tautas į konferenciją ir suorganizuoti neutraliųjų bloką, kuris atsvertų JAV pastangomis sukurtą Pietryčių Azijos gynybos organizaciją — SEATO.

Ligi šiol Indijos iniciatyva buvo sudarytas mažesnės apimties neutraliųjų Azijos tautų blokas iš 6 valstybių (vad. Ceilono blokas). Šis blokas susilpnėjo, kai jo narys Pakistanas prisidėjo prie SEATO. Kitas jo narys, Ceilonas, ima vis daugiau būkštauti komunistų agresijos. Jiems atsverti Indija ir Indonezija dabar nutarė įtraukti į neutraliųjų šalių sąjungą daugiau savo šalininkų, arabų ir kitas Afrikos valstybes.

TAUPYKITE

Chicagos Stipriausioj Taupymo Įstaigoj

TURTAS - - - - - - $46,000,000.00
ATSARGOS FONDAS - - $3,700,000.00

JUSTIN MACKIEWICH, President and Manager

ĮSTAIGOS VALANDOS: Kasdien, įskaitant šeštad., nuo 9 val. ryto iki 4 p. p. Ketvirtadieniais nuo 9 val. ryto iki 8 val. vakaro. Trečiadieniais visai neatidaroma.

Standard Federal Savings
AND LOAN ASSOCIATION OF CHICAGO
4192 ARCHER AVE., CHICAGO 32
(Archer Ave. at Sacramento)
PHONE: VIrginia 7-1141

Roosevelt Furniture
Pavasarinis birželio mėn. matrasų
$19.95 ir brangesnių.

IŠPARDAVIMAS

Galite įsigyti naujus matrasus ir springsus Slumberon, Englander, Pilo Rest ir kitų išdirbysčių. Atvykite į šią lietuvišką baldų krautuvę ir pasirinkite moderniškiausių baldų prieinamomis kainomis ir lengvomis sąlygomis.

ROOSEVELT FURNITURE CO.

2310 W. ROOSEVELT ROAD Tel.: SEeley 3-4711
Krautuvė atidaryta sekmadieniais nuo 11 iki 4:30.

LIETUVIŲ PREKYBOS NAMAI

Moderniškiausi baldai, 1954 metų modelio televizijos aparatai: ZENITH, MOTOROLA, WESTINGHOUSE, SYLVANIA ir daug kitų. Skalbiamos mašinos, šaldytuvai, gazo šildymui pečiai: SIEGLER, MOORE IR kiti. Radio aparata kilimai, spyruokliai, matracai ir visa, kas tik reikalinga namų įrengimams.

Lengvi išmokėjimai sekmadieniais jokių taksų.

FURNITURE CENTER INC.
Įmonės vedėjas JUSTAS LIEPONIS
3222-24-26 So. Halsted Str. VIctory 2-4226
Įmonė atidaryta. Pirm., Ketv. 9-9:30 Kitomis dien. 9-6. Sekm. 10-5 val.

LIETUVIŠKA ĮSTAIGA

SAFETY OF YOUR SAVINGS
CRANE Savings & LOAN ASS'N
INSURED UP TO $10,000
5% ON SAVINGS
2555 West 47th Str. CHICAGO 32, ILL. LAF. 3-1083
B. R. PIETKIEWICZ PRES.

Moving Moving
PERKRAUSTYMAS IŠ ARTI IR TOLI
ILGŲ METŲ PATYRIMAS — PIGUS SĄŽININGAS PATARNAVIMAS.
NAUJI DIDELI SUNKVEŽIMIAI — PATOBULINTI PERKRAUSTYMUI ĮRANKIAI, KAIP PATYS SUNKVEŽIMIAI, TAIP IR JŪSŲ PERKRAUSTOMI BALDAI YRA APDRAUSTI — INŠIURINTI.
J. NAUJOKAITIS 2022 WEST 69th STREET, CHICAGO 29, ILLINOIS. Tel.: WAlbrook 5-9209

PRADĖK TAUPYTI ŠIANDIEN, - TURĖSI RYTOJ!

Taigi pradėk taupyti šioje lietuviškoje įstaigoje.
BRIGHTON SAVINGS moka 3% pelno
Kiekvieno taupytojo indėliai yra apdrausti iki $10,000.00.

BRIGHTON SAVINGS and LOAN ASS'N.
4071 Archer Ave., į vakarus nuo California Ave.
Telefonas: LAFAYETTE 3-8248
CHARLES ZEKAS, Secretary
OFISO VALANDOS:
Pirmad., Antrad., Penktad. ir Šeštadienį 9:00 ryte iki 4:30 val. po pietų.
Trečiad. 9:00 ryte iki 12 val. dieną. Ketvirt. 9:30 ryte iki 8:00 val. vak.

SHULMISTRAS & CO.
INSURANCE
REAL ESTATE
4604 S. ARCHER AVE.
CHICAGO 32, ILL.
ARCHER CURRENCY EXCHANGE
3-6300

Brooklyn, N. Y.

LSS 19 kuopos susirinkimas

Š. m. rugsėjo 17 d. įvyko pirmas po LSS 27 Suvažiavimo 19 kuopos susirinkimas. Susirinkimas pasveikino naują LSS Centro Komitetą, palinkėdamas jam sėkmės darbe ir taip pat pasižadėjo nariai aktyviai dalyvauti Sąjungos darbe, tuomi lengvindami jam sunkų darbą.

Išklausęs delegatų pranešimus, iš LSS 27 suvažiavimo, susirinkimas taip pat nutarė vieningai laikytis visų suvažiavimo nutarimų ir juos pildyti.

Kuopos valdybos pirmininkas adv. St. Briedis susirinkimui padarė išsamų pranešimą apie atliktą valdybos darbą ruošiant šį suvažiavimą, būtent delegatų priėmimą ir po suvažiavimo svečiams pobūvio surengimą bei jų priėmimą. Adv. St. Briedis pareiškė padėką už šiame darbe talkininkavimą: Br. Spudienei, Gervickienei, Kriaučiuikui, V. Kalveliui, A. Zvingilai ir visiems prie darbo prisidėjusiems. Kadangi čia daugiausia darbo įdėjo pats adv. St. Briedis, todėl už tai susirinkimas jam padėkojo plojimu.

Kuopa nutarė ir ateinančią žiemą ruošti metinį parengimą-banketą. Į parengimo komisiją išrinkti: J. Glaveskas, P. Tiškevičius, V. Kalvelis ir A. Mačionis.

Susirinkimas, išklausęs Balfo pranešimą raštu dėl jo rengiamo vajaus New Yorke, nutarė prie šio vajaus prisidėti nariai raginami patys aukoti bei kitus paraginti, o iš kuopos iždo paskyrė $10 skelbimui į vajaus rengiamo koncerto programą.

Buvo diskutuojama kaip daugiau pajvairinti susirinkimus ir kaip daugiau palaikyti kontaktą su visuomene. Išvadoje buvo prieita, kad reikia susirinkimams daugiau paruošti referatų bei ruošti įvairiais klausimais diskusijas, kviečiant ir svečius ne socialdemokratus.

Susirinkimas praėjo darbingai ir gražioje nuotaikoje.

—Korespondentas

Krikštynos

Keturių vaikų krikštynos įvyko rugs. 18 d. vakare, 5916 So. Normal Blvd. Krikšto kandidatai: Salvator Sokolowski, jo kūmai Bill ir Dolores Coluzzi; Stanley Sokolowski, jo kūmai Joseph ir Mildred Piekarski; Gary Nevill Fox, jo kūmai ark. Giniotis ir Julia Swyt; Richard Joseph Coluzzi, jo kūmai Stanley ir Irene Sokolowski. Krikšto apeigas atliko ark. S. A. Giniotis, kun. Marcel LaVoy ir kun. Joseph Jablonowski.

Visi keturi krikšto kandidatai buvo nuo vienerių metų iki šešerių metų amžiaus. Jie visi mažiau ar daugiau, kalba lietuviškai.

Stalo puotoj buvo gana daug svečių ir vaišių. Tarp dalyvių matėsi prof. Vikt. Biržiška, "Sandaros" red. Mikas Vaidyla, Julius ir Teodora Kuzas, Alena Bružas, Ona Firant, Julija Balsis, Bruno ir Valerija Matelis, Romoldas ir Jean Vistartas, iš Texas, Maggie Sakalauskas, iš DeKalb, Ill., ir kt.

Po vaišių ėjo laisvas pasikalbėjimas ir lietuviška daina. Ponia J. Swyt, iš Los Angeles, Calif., ir Alena Bružas, tai lietuviškų dainų žvaigždutės. Prof. Biržiška lietuvybės akstinas; su juo ir čia gimę lietuviukai kalbėjo lietuviškai. Buvo nuostabu, kad buvo ir svetimtaučių, kurie neblogai kalbėjo lietuviškai. Po to visi gražioje nuotaikoje išsiskirstė.

—Dalyvis

Vienintėlis veikalas apie senuosius lietuviškus raštus yra prof. Vaclovo Biržiškos "Senųjų Lietuvišų Knygų Istorija". Ją turėtų perskaityti kiekvienas lietuviškos knygos mylėtojas. Knyga turi 207 puslapius, o jos kaina: $3.00 (kietais viršeliais) ir $2.50 (minkštais viršeliais).

Užsakymus adresuokite:
NAUJIENOS, 1739 So. Halsted, Chicago 8, Ill.

Tautos šventė ir Pabaltijo santarvės minėjimas

STUTTGART. — Rugsėjo 12 d. įvyko Tautos šventės ir Pabaltijo santarvės 20 metų sukakties minėjimas. Prieš minėjimą Baltų Taryba turėjo savo posėdį, kuriame buvo priimta deklaracija. Nežiūrint nepalankaus oro, į minėjimą susirinko gausus būrys pabaltiečių. Minėjime dalyvavo šie Baltų Tarybos nariai: iš lietuvių pusės URT valdytojas ir B. T. gen. sekretorius dr. P. Karvelis, iš estų — ats. pulk. Jakobson, iš latvių — min. R. Liepinš, ats. gen. Skaistlauks ir latvių bendruomenės tarybos pirmininkas mag. jur. A. Šilde. Minėjimą atidarė apylinkės pirmininkas. Į garbės prezidiumą buvo pakviesti dr. Karvelis, Jakobson ir R. Liepinš. Visi trys pastarieji pasakė kalbas.

Dr. P. Karvelis savo kalboje, apibūdinęs šio dvigubo minėjimo prasmę, smulkiau apsistojo ties trijų Pabaltijo tautų susiartinimo vystymusi, pasireiškusiu dar prieš nepriklausomybės atgavimą ir išsiplėtusiu nepriklausomybės metais. Jis priminė šių tautų ir valstybių susiartinimo karščiausius šalininkus, kurių pastangų dėka jau buvo prieita prie 1934 m. rugsėjo 12 d. Ženevoje pasirašytos santarvės.

Jakobson nurodė į tremtinių tarpe pradedančią pasireikšti apatiją ir abejingumą. Karštais žodžiais kvietė būti tvirtais dvasia ir energingai sujungtomis jėgomis kovoti dėl mūsų tautų išlaisvinimo ir nepriklausomybių atstatymo.

Liepinš kalbėjo apie Baltų Tarybos įsikūrimą, prasidėjusį dar karo metu pogrindyje. Baigęs savo kalbą, jis perskaitė Baltų Tarybos priimtą deklaraciją, kuri susirinkusiųjų buvo palydėta karštais plojimais.

Meninėje dalyje deklamavo Regina Šeškaitė, o vargo mokyklos mokinių ir jaunimo tautinių šokių grupės pašoko kelis tautinius šokius, suteikusius žiūrovams pasigrožėjimo. Minėjimas baigtas tautos himnu.

Po minėjimo įvyko apylinkės lietuvių susirinkimas, kuriame buvo išrinktos naujos BALFo šalpos ir kontrolės komisijos. Susirinkimas prašė buvusią šalpos komisiją ir toliau eiti savo pareigas, bet jos pirmininkui inž. L. Prošinskiui griežtai atsisakius, komisiją teko perrinkti. Į šalpos komisiją išrinkti: V. Prošinskienė, M. Lemanienė, L. Skeivelienė, G. Repšienė ir A. Plenys. Į kontrolės komisiją: dr. P. Reklaitis, V. Valaitis ir E. Vyšniauskienė. Naujai šalpos komisijai susirinkimas išreiškė pageidavimą, kad būtų šelpiami tik aiškūs lietuviai. Kas nepriklauso lietuvių bendruomenei ir nesidomi lietuvių reikalais, neturėtų būti šelpiami, nes užjūrio lietuviai aukoja tik lietuviams ir lietuvybei palaikyti. Buvusiai šalpos komisijai už jos su pasiaukojimu dirbtą darbą susirinkimas triukšmingais plojimais išreiškė padėką. Nutarta taip pat pareikšti nuoširdžiausią padėką JAV lietuviams ir BALFo vadovybei už teikiamą be atvangos paramą.

M. B. J.

ĮGIMTAS ALKOHOLIZMAS

— Tu vėl girtas?

— Ne, žmonele, visai ne.

— Kam tu man meluoji? Aš užuodžiu alkoholio kvapą iš tavo burnos.

— Ta smarvė yra prigimta. Kai mano tėvas pasigėrė vieną kartą... todėl aš dabar ir smirdžiu... tai jau prigimta...

VIENAS KŪNAS

Kunigas: — Šventam Rašte pasakyta: vyras ir žmona yra vienas kūnas.

Jaunavedis: — Tačiau vyras nejaučia, kai jo žmoną kitas bučiuoja.

Tas, kuris nusileidžia, pamatęs savo klaidą, yra protingas, o kuris nusileidžia teisybę turėdamas, tas yra vedęs.

Tokių tragedijų išvengimui, kap. Gibbons pataria tėvams visada kartoti šią saugumo taisyklę: "Sustokit kiekviename posūkyje. Apsidairykite į visas šalis ir laukite tol, kol per gatvę pereiti bus visiškai saugu".

1955 metų
TELEVIZIJOS
RADIJO APARATAI SU FM
— FONOGRAFAI —
TV IR RADIJO LEMPOS
APARATŲ SUTAISYMAS
dirbtuvėse ir namuose atliekamas patyrusių inžinierių. Sąžiningas ir geras patarnavimas garantuotas.
DAINA TELEVISION
sales-service
3130 So. Halsted St. DAnube 6-6887

LALIO ŽODYNAS
yra standartinis Amerikos lietuvių žodynas. Geresnio anglų-lietuvių kalbų žodyno nėra. Nenumatoma, kad naujas žodynas greitu laiku būtų spausdinamas. Todėl siūlome dabar įsigyti šį stipriai įrištą 1256 puslapių angliškai-lietuvišką ir lietuviškai-anglišką žodyną. Kaina—$14.00. Žodynas Jums bus išsiųstas, jei pasiųsite $14.00 čekį ar Money Orderį tokiu adresu:
NAUJIENOS
1739 So. Halsted Street
Chicago 8, Illinois

— Savo auka palengvink senelių sunkias tremties dienas! metu!

DOMINIKAS ALSIS
Gyv. 633 W. 46th Place, Chicago

Mirė 1954 m. rugsėjo 24 d., 5:30 val. vakare, sulaukęs virš 60 metų amžiaus.

Gimęs Lietuvoje, Akmenės valsč., Mažeikių apskr., Alsių kaime.

Paliko nuliūdę: giminės Eva Karelis ir daug draugų.

Laidotuvėms rūpinasi Antanina Arlauskas, 633 West 46th Place, Chicago.

Priklausė prie Chicagos Lietuvių Draugijos.

Kūnas pašarvotas Thomas McInerney's Sons, Dr., koplyčioje, 46th Place ir Wallace St.

Antrad., rugsėjo 28 d. 9:30 val. ryto bus lydimas iš koplyčios į St. Gabriel's parapijos bažnyčią, o po gedulingų pamaldų bus laidojamas Šv. Kazimiero kapinėse.

Visi a. a. Dominiko Alsis giminės, draugai ir pažįstami nuoširdžiai kviečiami dalyvauti laidotuvėse ir suteikti jam paskutinį patarnavimą ir atsisveikinimą.

Nuliūdę lieka: **Giminės ir Draugai.**

ONA SHATKAUSKAS
(SHATKUS)
Pagal tėvus SUODAITĖ
Gyveno 10531 So. Wabash Ave.

Mirė 1954 m. rugsėjo 25 d., 8:55 val. ryte, sulaukusi pusės amžiaus.

Gimusi Telšių apskr., Plungės parap., Žvirblaičių kaime.

Amerikoje išgyveno 40 m.

Paliko nuliūdę: duktė Julia Passen, podukra Stella Gadeikis ir žentas Solomon; 3 anūkai: Frank Passen, Joan Shimkus ir Ann Gadeikis; brolienė Emily Cibinskas ir jos šeima; giminaičiai: Stasys Shetkauskis ir jo šeima (Aurora, Ill.), Uršulė Shatkauskas ir jos šeima, daug kitų giminių ir draugų; Lietuvoje liko dvi seserys ir brolis.

Priklausė prie SLA 63 kp.

Kūnas pašarvotas Lackawicz koplyčioj, 10756 So. Michigan Ave., PUllman 5-1270.

Trečiad., rugsėjo 29 d. 8:45 val. ryte bus lydima iš koplyčios į Visų Šventųjų parapijos bažnyčią, o po gedulingų pamaldų bus laidojama Šv. Kazimiero kapinėse.

Visi a. a. Onos Shatkauskas giminės, draugai ir pažįstami nuoširdžiai kviečiami dalyvauti laidotuvėse ir suteikti jam paskutinį patarnavimą ir atsisveikinimą.

Nuliūdę lieka: **Duktė, Podukra, Anūkai ir kiti Giminės.**

Dėl informacijų šaukite: CO 4-2228.

LOVEIKIS Siunčiam Gėles Telegramu į Visas Pasaulio Dalis
KVIETKININKAS
Gėles Vestuvėms, Banketams ir Pagrabams.
3316 S. Halsted St. YArds 7-7388

URBA Gėlės Mylintiems, Vestuvėms, Banketams, Laidotuvėms, Papuošimams.
GĖLININKAS
4159 ARCHER AVENUE
Tel.: LA 3-5800 arba LA 3-5879

GĖLININKAS
(PUTRAMENTAS)
Linksmumo arba liūdesio valandoje Gražiausios Gėlės ir Vainikai. Reikale pašaukite: atvyksim į jūsų namus su vainikų paveikslais išsirinkti.
ROY R. PETRO (Putramentas)
5519 So. Harlem Avenue
POrtsmouth 7-9020

GUŽAUSKŲ
BEVERLY HILLS GĖLINYČIA
GĖLĖS VISOMS PROGOMS
6901 SO. WENTWORTH AVE.
Telef.: ST 3-2454 ir HU 3-2224

STEPONAS C. LACKAWICZ
LAIDOTUVIŲ DIREKTORIUS
Trys Koplyčios
2424 WEST 69th STREET REpublic 7-1213
2314 WEST 23rd PLACE VIrginia 7-6672
10756 S. MICHIGAN AVE. PUllman 5-1270

LIŪDESIO VALANDOJ ŠAUKITE
MAŽEIKA & EVANS
LAIDOTUVIŲ DIREKTORIAI
Air Conditioned Chapel and Parking Facilities.
6845 S. Western Ave. RE 7-8600-8601
Gyvenantiem kitose miesto dalyse gausim koplyčią arčiau jūsų namų

A. PETKUS
LAIDOTUVIŲ DIREKTORIUS
6812 So. Western Avenue
1410 South 50th Avenue
CICERO, ILL.
TELEFONAI:
GRovehill 6-2345-6 TOwnhall 3-2109
KOPLYČIOS VISOSE MIESTO DALYSE

John F. Eudeikis
LAIDOTUVIŲ DIREKTORIUS
SENIAUSIA IR DIDŽIAUSIA LAIDOJIMO ĮSTAIGA
AMBULANCE DIENĄ IR NAKTĮ
4605-07 SO. HERMITAGE AVE.
Tel.: YArds 7-1741 ir BIshop 7-9481
4330-34 SO. CALIFORNIA AVE.
Telefonas LAfayette 3-0440
Mūsų radio programos šeštadieniais 9:15 ryto iš WGES 1390 kil.
MODERNIŠKOS AIR-CONDITIONED KOPLYČIOS

NARIAI Chicagos Lietuvių Laidotuvių Direktorių Asociacijos
AMBULANCE PATARNAVIMAS DIENĄ IR NAKTĮ.
★
TURIME KOPLYČIAS VISOSE MIESTO DALYSE

ANTANAS M. PHILLIPS
3307 LITUANICA AVE. Phone: YArds 7-3401

PETRAS P. GURSKIS
659 WEST 18th STREET Phone: SEeley 3-5711

ALFRED VASAITIS-VANCE
6126 W. ROOSEVELT ROAD Phone: OLympic 2-5245

J. LIULEVIČIUS
4348 S. CALIFORNIA AVE. Phone: LAfayette 3-3572

GEORGE F. RUDMIN
3319 S. LITUANICA AVE. TEL. YArds 7-1138-1139

P. J. RIDIKAS
3354 S. HALSTED STREET Phone: YArds 7-1911

LEONARDAS A. EZERSKIS
1646 W. 46th STREET Phone: YArds 7-0781

LEONARD BUKAUSKAS
10821 S. MICHIGAN AVE. Phone: COmmodore 4-2228

VASAITIS - BUTKUS
1446 SO. 50th AVE., Cicero, Ill. Phone: OLympic 2-1003

LAISVOJI TRIBŪNA — V. ŽETIS

KOKIA DILEMA STOVI PRIEŠ ŠIŲ DIENŲ AMERIKĄ

Kai įsiskaitai į tuos šimtus įvairiausių straipsnių, straipsnelių, spausdinamų šių dienų JAV spaudoje (net Reader's Digest) su pastabom, kad jų autoriai yra garsenybės, profesoriai, politikai, komunizmo žinovai ir jų teikiami receptai prieš šį žmonijos marą yra giliai apgalvoti ir verti dėmesio, tai dažniausiai susidaro įspūdis, kad tai yra asmens, priklausą kategorijai tų "stebuklingų" gydytojų, kurie skelbiasi galį gydyti ligonis, jų nematę, vien pagal suteiktą telefonu ligos apsakymą. Greičiausiai, tai nedidelės erudicijos intelektualai, turį dovaną gražbylystės — patraukliai savo mintis išreikšti — žodžiu, iš pelų nuvyti virvę ir už tai gauti neblogą honorarą. Tokie asmens, nepažindami dalyko nei iš esmės, nei iš pergyvenimų vietoje, nori pasirodyti tokiais esą, tiktai klaidina visuomenę ir padeda tam pačiam komunizmui. Čia ir jų siūlomi būdai kovai prieš bolševizmą labai panašūs į šarlatano burtininko, kuris, įsimetusį į žmogaus kūną vėžį ar gangreną, vieton skubios operacijos, gydo užburtais rūkalais ar žolelėm.

Tokių apie komunizmą straipsnių autoriai, negalėdami pažinti komunizmo šalyse, kur jį stengiamasi įgyvendinti, turėtų,mažiausia, pavažinėti drauge su Kersteno komisija ir pasiklausyti šios komisijos apklausinėjamų liudininkų, palikusių tą "žemės rojų", tikriau pragarą, komunizmo banditų sukurtą.

Giliau pažvelgę praeitin ir dabartin, mes pamatysime, kad visais laikais ir amžiais žmonijos likimas buvo ir yra surištas su dviem pagrindiniais blogio ir gėrio kovos pradais. Taip pavienio žmogaus sieloje, taip ir visos žmonijos nepaliaunamai vyksta ši kova — dieviško su velnišku. Tai panašu į niekad nenurimstančią jūrą. Žmogus savo esmėje turi daugiau palinkimo į gėrį, bet, nežiūrint į tai, ateina laikai, kai blogis paima viršų. Tada pasireiškia žmogaus, ar platesne prasme, žmonių, visuomenės puolimo, dekadentizmo laikai. Šio šimtmečio žmonija pergyvena vieną iš tokių kovų — audrų laikotarpį, kuriame sutelktai visos blogio jėgos išeina į žūtbūtinę kovą su gėrio pradu. Juk kas, iš tikrųjų, yra šių laikų veržlusis bolševistinis komunizmas?

Pirmoje eilėje tai ignorancija griovimas ir kova prieš visą, kas dieviško ir gero yra pasauly. Tai kova prieš Dievą, religiją, žmogiškąją etiką, net prieš žmogaus proto padarą — tikrąjį, objektyvųjį mokslą. Tai nužmoginimas žmogaus kaip individumo ir pavertimas jo grynu kaimenės instinktų gyvuliu. Tai kapitalizmas, išsigimęs į vieną jo biauriausių formų — valstybės kapitalizmą. Tai grupės despotų, politinių banditų, valdymo troškimas, išsigimęs į imperializmą ir pastangas užvaldyti visą pasaulį. Tai pavergtųjų tautų ir kitaip mąstančiųjų genocidas. Tai skelbimas gražių šūkių, iškreipimas faktų ir tiesos. Viskas paremta tokiu melu, kokio dar žmonija savo istorijoj nėra girdėjusi. Žodžiu, tai yra pasėkos ir atrūgos viso to, ką puolančios dekadentizman Europos paskutinių šimtmečių apaštalai skelbė.

Ir tai ypatingai gerai suklestėjo visais žvilgsniais atsilikusioj Rusijoj, kur pats caras skaise p. J. Pronskaus "Būties paslaptis", tas turėjo stebėtis jo taip kruopščiai surinktais faktais apie "Nežinomojo žmogaus" sugebėjimus, tiesiog jo nuostabias išdaigas. Aš gerai prisimenu iš 1928 m. pasakojimą vieno mano pažįstamo apie senelį (gyv. prie Gižų, Vilč. ap.), kad jis daug kam atspėjąs, kas įvyksią ateity. Mane tas suįdomino ir mano paklaustas, ką jis spėja apie Lietuvos ateitį, pasakė, kad tas senelis teigiąs, jog Lietuva laisva išliksianti apie 20 metų, po to užimsią rusai, vokiečiai, ir po to vėl rusai. Įširdęs liepiau pasakyti, kad tas senelis yra tikras bolševikų agentas, tokias nesąmones skelbdamas. Dar prieš Antrąjį Pasaulinį karą ir laike jo teko girdėti pasakojant, kad po šio (Antrojo) karo neužilgo įvyksiąs kitas karas, per kurį žlugsiąs bolševizmas. Kariausiančios valstybės, atstovaujančios baltajai ir raudonajai žvaigždei, ir kad baltoji raudonąją sunaikinsianti. Tada nebuvo aišku, apie kokias valstybes kalbama. Dabar tatai paaiškėjo.

Kad mes esame Trečiojo Pasaulinio karo išvakarėse, abejoti gali tik tas kieno akys apdumtos Maskvos leidžiamais "taikos" burbulais. Pas bolševikus yra viskas priešinga tam, ką jie skelbia. Iš tikrųjų, jie pasiutusiu tempu ruošiasi pasaulio užvaldymui. Komunistų imperijoj viskas įkinkyta į karo paruošas, jam pašvęstos visos priemonės, visas valstybės gyvas ir negyvas inventorius ir penktoji kolona laisvose valstybėse. Trečiasis Pasaulinis karas bus nepalyginamai žiauresnis už buvusius. Jis pareikalaus daug daugiau kraujo ir sunaikinimų, nes ir bolševikų pasėtas ir padarytas pasauly blogis yra nepalyginamai didesnis už Hitlerio, Mussolinio ar kitų blogio atstovų įvykdytus. Tai bus žūtbūtinė blogio su gėriu kova...

Jau šio Atnrojo Pasaulinio karo pasėkoje Amerikai likimo buvo skirta tvarkyti viso pasaulio reikalus, bet ji nuo šio garbingo uždavinio dėl savo to laiko neapdairių vadų atsisakė. Ji dar šiandien dėl savo nenoro susiorientuoti esamoj pasaulio politikos konjunktūroj nuo šios pareigos kratosi.

Bet prieš Ameriką šiandien stovi ši dilema: ar atstovaujant pasauly gėrio pradui, pagal jį tvarkyti viso pasaulio reikalus, ar perduoti tai veržliam rusų — mongolų imperializmui ir nuolankiai priimti jo statomas nužmoginto vergo — gyvulio sąlygas.

Kas sekė šio laikraščio skilty-

NEW G-E REFRIGERATOR WITH REVOLVING SHELVES

PUTS ALL FOOD AT YOUR FINGERTIPS!

PLUS ALL THESE NEW FEATURES!

- fold away bottle racks
- ice cream rack—juice can dispenser
- adjustable door shelves
- mini-cube ice trays

EASY TERMS

After Small Down Payment

Two separate appliances in One cabinet!

A big automatic defrosting refrigerator . . . and a true zero-degree freezer that holds up to 89 packages of frozen foods!

MODEL LH-121L 12.1 CUBIC FEET

REFRIGERATOR-FREEZER COMBINATION

LEO BERMAN HARDWARE AND APPLIANCES

1638 West 63rd Street — HEmlock 4-6800

(1 block West of Ashland on 63rd Street)

OPEN MONDAY AND THURSDAY EVENINGS

"NAUJIENOSE" GARSINTIS VISUOMET APSIMOKA

30 METŲ SUKAKTIS

Chicago Savings and Loan Association mini pasėkmingo finansinio gyvenimo 30 metų sukaktį. Šia proga Chicago Savings per ateinančius šešis mėnesius, pradedant Liepos-July 1 diena, apdovanos puikia Ball-Point plunksna kiekvieną naują taupytoją ir kiekvieną seną taupytoją, padidinusį savo indėlius.. Be to, kiekvienas taupytojas dar gaus tikietą, kuriuo turės progos laimėti vieną iš 150 tableware setų: 25 Rogers Silver setų 8 asmenims ir 125 vėliausių ir gražiausių stainless steel setų 6 asmenims.

Chicago Savings per 30 metų finansinio gyvenimo visada išmokėjo taupytojams pilną taupomą sumą, mokėdama aukštesnį dividendą, negu dauguma kitų finansinių įstaigų. Už praeitus šešis mėnesius mes ir vėl išmokėjome 3% (3% per annum).

Chicago Savings kviečia lietuvius pasidėti savo sutaupytus pinigus į šią saugią ir tvirtą 14 milijonų įstaigą. Mūsų 30 metų saugaus ir pelningo patarnavimo lietuviams rekordas užtikrina indėlių saugumą ir geresnį dividendą. Be to, pas mus kiekvieno taupytojo pinigai yra apdrausti iki $10,000 by an Agency of the United States Government. Nėra saugesnės vietos taupomiems pinigams laikyti. Partrauksime jūsų pinigus iš kitur, jei atsinešite savo banko knygutę.

Šios įstaigos puikiai įrengtoj raštinėj teikiami sekantieji patarnavimai:

1.—Apdraustas taupymas
2.—Pirmų morgičių paskolos
3.—Pardavimas ir iškeitimas valstybės bonų
4.—Christmas Club Savings
5.—Vacation Savings Club
6.—Duodami Travelers Checks
7.—Notary Public
8.—American Express Money Orderiai,

Be to, kiekvienas taupytojas dar gali išsimainyti čekius, apmokėti gazo bei elektros bilas, nemokėdamas nieko už šiuos patarnavimus.

VALANDOS: Pirmadieniais nuo 12 iki 8 val. vakaro. Antradieniais ir Penktadieniais nuo 9 iki 4 valandos po pietų. Ketvirtadieniais nuo 9 iki 8 val. vakaro. Trečiadieniais uždaryta visą dieną. Šeštadieniais nuo 9 ryto iki 2 val. po pietų.

JOHN PAKEL, Prezidentas

CHICAGO SAVINCS and LOAN ASS'N

6234 So. Western Ave. — Telef.: GRovehill 6-7575

IŠ TOLI AR IŠ ARTI PIGIAI
PERKRAUSTAU
(MOVING)
BALDUS IR ĮVAIRIUS DAIKTUS.
Perkraustymas saugus, greitas ir tvarkingas. Viskas apdrausta.
ANTANAS VILIMAS
1841 So. California Ave.
CHICAGO, ILLINOIS
Telef.: ROckwell 2-2282

RUMSEY BUILDERS
Patyrę naujų namų ir garažų statytojai.
Atlieka įvairios rūšies namų naujinimo darbus.
KAINOS PRIEINAMOS
ĮKAINAVIMAI ATLIEKAMI VELTUI
Telefonuokite:
BENSENVILLE 1544

BUILT RITE CHIMNEY SERVICE
Chimneys Completely Reconstructed and Repaired.
GUTTER DOWNSPOUTS, SHINGLES
FLAT ROOFS - SIDINGS
ROOFING OF ALL TYPE
Work done by experienced workmen.
FREE ESTIMATES
BE 7-0706
FRANK J. ROLL

PIGIAI IR SAUGIAI
PERKRAUSTAU
BALDUS
VIETOJE IR IŠ TOLIAU
K. EIDUKONIS
Turiu naują didelį sunkvežimį, specialius įrankius ir apdraudas
6930 So. Talman, Chicago 29, Ill.
Tel. GRovehill 6-7096

SUSTINGĘ SĄNARIAI
Sutinusiems ir paraudusiems kelių, pirštų, kojų, pečių, nugarkaulio arba geliančių sustingusių raumenų skausmui sumažinti vartokit naują skiedinį PENA-HEAT. Pas savo vaistininką galit gauti ąsotėlį tik už $1.50 arba kreipkitės į STAR PHARMACAL Co., 957 No. Ashland, Chicago 22, Ill.

REFRIGERATION REPAIR SERVICE
ALL MAKES & MODELS
ALL WORK GUARANTEED
— Same Day Service —
VIrginia 7-3972
REliance 5-6065

ALFRED BARTOSIK
GENERAL CONTRACTOR
Specialize in
RE-INFORCED BEAUTY STONE VENEER FRONT
Bonded — Insured
Call
TAYLOR 9-3854

FABER HARDWARE
2425 S. Western Ave.
VI 7-6664
- HARDWARE
- ELLIOT DAŽAI
- ĮRANKIAI
- STIKLAS
- ELEKTROS IR PLUMBING REIKMENYS.

CALL
FRANK'S SERVICE
CAlumet 5-3484
ALL CALLS $1.50
TV — Refrigeration — Wash Machine — Vacuum Cleaner, Electric Iron — Oil Burner
ANY PARTS YOU MAY NEED WE WILL GET IT.

— Vokietijoje 683 lietuviai džiovininkai laukia mūsų pagalbos. Aukokime jiems šio vajaus

PIRMĄ KARTĄ CHICAGOS LIETUVIŲ AUDITORIJOJE
3133 South Halsted Street
Sekmadienį, spalio 2 d., 7:30 v. v.,
ir
Sekmadienį, spalio 3 d., 3:30 v. p.p.
Įėjimas — $2.00

Toronto Varpo MIŠRAUS IR VYRŲ CHORO Du Koncertai

Dirigentas muzikas Stasys Gailevičius. Akompanuos Genovaitė Aleksiūnaitė

Programoj lietuvių kompozitorių dainos ir įvairių operų ištraukos
Šokiams gros B. Pakšto orkestras
Sekmadienio koncertui moksleiviams ir studentams pusė kainos
Išvengimui susigrūdimo, kasa atidaroma 2 valandom anksčiau

NAUJIENOS

THE LITHUANIAN DAILY NEWS

Published Daily Except Sunday by The Lithuanian News Pub. Co., Inc.
1739 South Halsted Street, Chicago 8, Ill. HAymarket 1-6100

Entered as second-class matter March 7, 1914 at the Post Office at Chicago, Ill., under the Act of March 3, 1879.

Subscription Rates:
$9.00 per year in Canada
$9.00 per year outside of Chicago
$10.00 per year in Chicago
6 cents per copy.

Užsakymo kaina:
Chicagoje—paštu:

Metams	$10.00
Pusei metų	$5.50
Trims mėnesiams	$3.00
Vienam mėnesiui	$1.25

Chicagoje per išnešiotojus:

Viena kopija	5c.
Savaitei	30c.
Mėnesiui	$1.25

Jungtinėse Valstybėse, ne Chicagoje:

Metams	$9.00
Pusei metų	$5.00
Trims mėnesiams	$2.50

Užsieniuose:

Metams	$11.00
Pusei metų	$5.50
Tmis mėnesiams	$3.00

Naujienos eina kasdien, išskiriant sekmadienius. Leidžia Naujienų Bendrovė, 1739 S. Halsted Street, Chicago 8, Illinois. Telef.: HAymarket 1-6100.

Pinigus reikia siųsti pašto Money Orderiu kartu su užsakymu.

AFL Vaidmuo Užsienio Politikoje

Amerikos Darbo Federacija (angliško pavadinimo inicialais: AFL) yra labai griežtai ir labai tvirtai nusistačiusi prieš bolševikinį komunizmą. Ji, pavyzdžiui, niekad nesidėjo prie Pasaulio Darbininkų Sąjungų Federacijos, kurią steigė Rusijos profsojuzai, britų trade unijos, prancūzų darbo konfederacija, Amerikos CIO ir kai kurie kiti laisvojo pasaulio profesiniai sąryšiai (daugelis jų vėliau pasitraukė).

AFL ne tik šioje šalyje, bet ir užsieniuose kovoja prieš komunizmą. Užsienio politikoje Federacija eina ranka už rankos su JAV administracija (vyriausybe). Tai prasidėjo ne šiandien, o jau prezidento Trumano laikais.

Los Angeles konvencijoje AFL priėmė labai nepalankią prez. Eisenhoweriui rezoliuciją vidaus politikos klausimais, nors tuo pačiu laiku ji kvietė prezidentą atvykti į konvenciją ir pasakyti kalbą, — ką jisai ir padarė, metęs golfą bei žuklavimą Colorado valstybėje ir kitus reikalus. Bet užsienio klausimais tarp Federacijos ir JAV prezidento nėra konflikto.

Federacijos linija tokia pat, tik gal dar griežtesnė, kaip Eisenhowerio ir valstybės sekretoriaus Dulleso.

AFL prezidentas Meany savo kalboje Los Angeles konvencijoje štai kaip atsiliepė apie dabartinį Prancūzijos premjerą, kuris padėjo komunistams ir kraštutiniems nacionalistams "užmušti" parlamente EDC (Europos Gynybos Bendruomenės) projektą:

> "Aš patarčiau, kad kai kurie mūsų diplomatai paklaustų p. Mendes-France, kurią pusę jisai laiko: ar jisai su Jungtinėmis Valstybėmis, ar su komunistais".

x

AFL ne tik kalba, bet ir veikia.

Vienas labai svarbių jos uždavinių tai — sekti komunistų intrigas įvairiose pasaulio šalyse ir, pasiremiant surinktomis informacijomis, padėti Amerikos valdžiai susivokti painiuose tų šalių politikos įvykiuose. Vienas korespondentas šiomis dienomis iškėlė aikštėn faktą, kad Darbo Federacija jau seniai pramatė, kas gali atsitikti Prancūzijoje. AFL tarptautinis komitetas, rašo tas korespondentas dienraštyje "Chicagos American" (rugs. 24 d.), "vasarą 1953 metais pirmutinis įspėjo, kad prancūzų politikas, Mendes-France pavarde, slaptai susitinka ir daro susitarimus su Sovietų ambasadorium Prancūzijoje, p. Vinogradovu".

Tų slaptų susitarimų vaisius matėme. Mendes-France pateko į premjerus, gavęs visų komunistų atstovų paramą parlamente; atmetęs valstybės sekretoriaus Dulleso siūlymą dėl bendros akcijos Indokinijoje, jisai pasirašė karo paliaubas su Kinijos komunistais, palikdamas jų rankose didelę dalį Vietnamo; sugrįžęs į Paryžių, jisai palaidojo EDC.

Darbo Federacijos vadovybei tai nebuvo staigmenos. Nebuvo nustebinta ir prez. Eisenhowerio administracija, kai Mendes-France ėmė sukti savo krašto politiką komunizmo pusėn, nes ji buvo įspėta.

Kovoje su pasaulio komunizmu JAV gali pilnai Amerikos Darbininkų Federacija atsidėti.

APŽVALGA

NESKANI SENSACIJA

Penktadienį Chicagos angliškųjų dienraščių pirmuose puslapiuose pasirodė sensacingų žinių apie vieną lenkų kilmės asmenį — Leopold Dende, kurį vyskupo Sheil proteguojamas **Freedom Festival** rengimo komitetas buvo paskyręs "tautybių koordinatorium". Jisai yra savaitraščio "Polish-American Journal", einančio Newark, N.J., redaktorius ir prieš kokius 2 ar 3 mėnesius atvyko į Chicagą, pakviestas aukščiau paminėto komiteto išreklamuoti tą parengimą tarp įvairių neanglišką ir neairiškos kilmės tautinių grupių.

Tačiau pereitą savaitę Leopold Dende buvo suimtas ir pasodintas kalėjime. Valstybės prokuroras patyrė, kad prieš 18 metų buvo jam iškelta byla dėl žmogaus suvažinėjimo ir dėl pabėgimo nuo teisingumo. Dende paspruko 1936 m., užsistatęs $3,000 kauciją, kurią teismas, žinoma, panaikino, o pinigus sukonfiskavo.

Per 18 metų apie Dende nebuvo nieko girdėt, bet štai dabar jisai atvažiuoja į tą miestą, kuriame jisai veikė, kaip radijo pranešėjas, ligi anos automobilio nelaimės įvykimo, ir imasi čia organizuoti vetines tautybių grupes su tikslu gauti jų paramą vyskupo Sheil sumanytam Laisvės Festivaliui! Jisai, tur būt, manė, kad prokuratūros ir policijos rekordai iš 1936 metų jau bus sunaikinti ir kad niekas nebeatsimins, kas jam tada atsitiko.

Bet Leopold Dende buvo kieno ten atpažintas. Kai policija jį suėmė, jisai prisipažino esąs tas pats asmuo, kuris užmušė žmogų automobiliu ir pabėgo. Jisai taip pat prisipažino sėdėjęs sunkiųjų darbų kalėjime Pennsylvanijos valstybėje, nubaustas už plėšimą (burglary), atliktą Pittsburghe. Buvo manoma, kad jisai, atlikęs bausmę, turės būt išduotas Illinois valstybei, bet kažin kokiu būdu jisai atsidūrė New Jersey mieste ir net pateko į lenkų savaitraščio redakcijos štabą!

Šis skandalas gali žymiai pakenkti tam parengimui, kuris jam buvo pavestas išgarsinti. Sumanytojai ir rengimo komiteto nariai, matyt, neturėjo nuovokos, kas jisai per paukštis.

TAUŠKALAI

"Vienybės" redaktorius p. Juozas Tysliava rašo gavęs prieš porą metų laišką iš velionies gen. Nagiaus-Nagevičiaus, kuris norėjęs Amerikoje kurti panašų dalyką, kaip buvusis Karo Muziejus Kaune. Savo laiške velionis sakęs:

"Naujienų redaktorius šį projektą pasmerkė ir mane patį iškoliojo, kaltindamas dėl gruodžio 17 perversmo..."

Tai netiesa. "Naujienų" redaktorius niekad gen. Nagevičiaus nekoliojo ir iš viso apie jį nerašė. Jį minėjo (rodos, be jokių kolionių) asmenis, kurie apie gruodžio 17 d. įvykius žino geriau, negu žmonės, gyvenusieji tuo metu Amerikoje.

Kai dėl velionies muziejaus steigimo projekto, tai "Naujienų" redaktorius turėjo labai trumpą susirašinėjimą su juo. Gen. Nagevičius kreipėsi į Amerikos Lietuvių Tarybos Vykdomąjį Komitetą, prašydamas paramos tam sumanymui ir pareikšdamas norą pasitarti dėl jo vykdymo. Tačiau, vos atėjus jo laiškui, kai kuriuose laikraščiuose jau pasirodė visas projekto planas ir atsišaukimas į publiką, kad ji jį remtų. Kai kuriems ALT nariams pareiškus nuomonę, jog po tokio gen. Nagio atsikreipimo į publiką, nelaukiant atsakymo iš ALT, vargiai bebūsią prasmės su juo tartis, — ALT sekrtorius parašė jam laišką, apgailestaudamas, kad velionis ėmė taip skubiai savo projektą reklamuoti, nedavęs progos jį apsvarstyti net tiems, kurių paramos jisai prašo. Į tai buvo gautas šiurkštus ir nemandagus atsakymas. Tuo viskas ir pasibaigė. Dėl paties projekto vertės visai nebuvo progos pasisakyti.

Taigi pasaka apie "smerkimą" ir "koliojimą" yra tušti tauškalai.

Apgailėtina, kad p. Tysliava šitaip panaudoja mirusio žmogaus rašytą jam laišką. Ir tai ne pirmas kartas. Kai mirė Juozas Gabrys-Paršaitis, jisai "Vienybėje" įdėjo ištrauką iš jo privataus laiško, kuone kriminališkai šmeižiančią "Naujienų" redaktorių ir, dar pikčiau, kito laikraščio redaktorių, — matyt, pasitikėdamas tuo, kad šie nenorės į šmeižtus atsakyti, atsimindami romėnų posakį: "De mortuis aut bene, aut nihil" (apie mirusius, jei negali pasakyti ko gera, tai nesakyk nieko). Bet gyviems nepriderėtų dengti mirusiųjų šešėliais savo nekultūringus išsišokimus.

Pastebėjome, kad, deja, tai pradeda įeiti į madą. Kitas laikraštis, irgi minėdamas neseniai mirusį asmenį, rado taip pat reikalinga daryti šmeižiančių priekaištų buvusiems to asmens oponentams. Jo redaktorius užmiršta, kad pastarieji gali į provokaciją atsakyti, nes to nedraudžia nė aukščiau pacituotoji romėnų taisyklė. Bet kuo tada pavirstų mirusiojo atminimas?

Skaitytojų Balsai

Komunistų žiaurumai ir McCarthy

Aš esu, palyginamai senas Naujienų skaitytojas. Jas skaičiau Miunchene niuriose S. S. kareivinėse gyvendamas. Skaitau jas, ir į Laisvės Šalį atkeliavęs. Praėjusio mėnesio, berods, pabaigoje buvo J. Pr. (kaityk mano parapijono kunigo Juozo Pr.) straipsnis, per kelis numerius spausdintas, karčiai smerkiantis senatoriaus J. MacCarthy elgesį, einant savo pareigas.

Šiomis dienomis Naujienose spausdinamas An. Rg. straipsnis, teisinantis senatoriaus MacCarthy elgesį ir veiksmus, gaudant USA įstaigose prisiplakusius komunistus ir jų pakalikus.

Aš, naujas šios šalies gyventojas bet ilgametis Petrogrado (Rusijos) gyventojas ir nuo seniau komunistus patyręs, sakau, kad p. An. Rg. savo straipsny daug karčios tiesos pasakė, nušviesdamas komunistų elgesį siekius ir nežmoniškus žiaurumus, kuriuos jie vartoja savo opozicijos žmonėms, tikslu juos sunaikinti.

Pirmą žingsnį į mūsų Tėvynę įžengę, komunistai areštavo ir į kalėjimus sukišo jiems pavojingiausius mokslo žmones, gi vėliau, neatsižvelgiant į tai, ar asmuo nuo savo tėvų paveldėjo turtą, ar savo prakaitu sukūrė, nusavino: prekybą, dirbtuves, namus, ūkius, santaupas banke ir pan. gėrybes, palikdami gyventojus savo likimui. Nunuogintam ir alkanam žmogui darbo pas juos gauti buvo galima tik tiems, kurie sutiko savo tėvus, brolius ir kaimynus įskųsti.

Daug kas iš Amerikos gyventojų komunistų bei jų vartojamų žiaurumų nežino, o jei kas jiems ir aiškina, netiki. Tuomet patartina pasiklausyti senatoriaus Ch. Kersteno arba jo bendradarbių balso apie vartotus žiaurumus, arba nuvykti į Ch. Kersteno vardo Komitetą ir ten asmeniškai susipažinti su tūkstančio žmonių po priesaika duotais paliudymais ir ten sudėtais autentiškais apkaltinimo dokumentais.

Jeigu senatorius J. MacCarthy apklausinėdamas įtariamuosius, esant komunistais, pavartojo rūstesnį žodį tam, kad tardomąjį priversti teigiamesnį atsakymą duoti į pateiktą kalusimą, nevartojant fizinių veiksmų, kaip kad komunistai su musų tėvais ir broliais daro, tuomet užtikrinu, kad senatorius J. Mac Carthy pasielgė daugiau, negu demokratiškai.

Mano supratimu p. An. Rg. straipsnį arba jame iškeltus samprotavimus pravartų būtų Amerikos laikraščiuose atspausdinti tam, kad plačiausia visuomenė nuodugniai pažintų komunistus, jų žiaurumus su opozicijos žmonėmis ir pastarųjų žudimais.

Senatorius J. MacCarthy, savo pareigose, per švelnūs.

Detroit, 1954.IX.20

B. Urbanavičius

(Čia paliesti du klausimai, kuriuos reikėtų skirti. Vienas liečia komunistus bei kovą su jais, antras — **kovos metodus.** Kad komunistai yra žiaurūs tironai ir kad prieš juos reikia vesti neatlaidžią kovą visur, kur tik jie pasireiškia, dėl to jokio ginčo nėra. Sen. McCarthy yra kritikuojamas ne už tai, kad jisai komunistus smerkia, bet už tai, kad jisai, juos "gaudydamas" dažnai svaido kaltinimus ir į nekaltus asmenis; kartais jisai apjuodina net ištisas valdžios arba visuomenės įstaigas, neva norėdamas jas "apvalyti nuo komunizmo". Visai kitaip elgiasi kongresmanas Kerstenas, nes jisai stengiasi surinkti ir iškelti aikštėn faktus apie komunizmo piktadarybes ir juos paremti tikrais įrodymais. —**Red.**)

Gėles mato, bet okupanto biaurių darbų nepastebi

Okupantų "Tiesa" rugpiūčio 21 d. įdėjo ilgą A. Bieliausko straipsnį apie Vilnių. Rašeiva tikina, kad Vilnių aprašąs tokį, kokį mato užsirioglinęs ant Gedimino kalno. Girdi, gražus Vilnius esąs saulėtą rytą. Esą, žiūrint iš Gedimino kalno, matyti, kaip lengvo vėjelio supamos rūko bangos vilnija virš asfaltuotų gatvių. Labiau įtempęs žvilgsnį, rašeiva pastebi, ne tik gatves, bet ir aikštę su dar likusiomis, naktį katiušų neišvogtomis žydinčiomis gėlėmis. Toliau besidairydamas, jis pastebįs vieną kitą dirbtuvės dūmtraukį ir daugiau nieko. Sako, tai visas tarybinio Vilniaus vaizdas. Išeitų, kad miestas visai tuščias, kaip Babilono griuvėsiai: nei žmonių, nei jokio judėjimo gatvėse bei aikštėse; nei žmonių kalbų garsų, nei mašinų dūzgimo.

Nesąmonė, — pasakys dažnas vilnietis, — čia jau tikrai ne Vilniaus vaizdas. Tikriausiai šis okupantų gyrėjas Vilniaus vaizdą parašė, žvelgdamas į miestą ne nuo Gedimino kalno, bet tupėdamas smuklėje ir žiūrėdamas į tuščią stiklą, kuriame buvo dar likęs lašas iš šimto gramų degtinės. Jei iš tikrųjų jis būt Vilnių vaizdavęs nuo Gedimino kalno, tai negi nebūtų pastebėjęs kalno apačioje esančio milžiniško Katedros pastato, o tik netoli jos augančias mažytes gėles. Vaizduodamas miesto pakraščius, jis pažymi plonus dirbtuvių dūmtraukius, bet nemato greta esančios tuštumos Trijų Kryžių kalne ir netoliese tebestūksančių didžiausių plotų namų griuvėsių.

Okupantų rašeiva stengiasi iš seno gatvių grindinio akmenų sukurti tolimos praeities įvykių vaizdus. Kam fantazuoti apie tolimą praeitį, kai apstu įvykių iš visai netolimos praeities. Užuot pasakojus istorijas apie grindinio akmenis, įdomesnių dalykų galima patirti iš vietos žmonių. Rašeiva iš jų būtų sužinojęs daugelį istorinių dalykų jau iš vadinamosios "tarybinio Vilniaus" praeities. Jis būtų patyręs, kas nugriovė nuo Katedros puikiąsias statulas, kas uždarė Katedrą ir kitas bažnyčias, kas išgabeno ir kur padėjo jos inventorių, pagaliau, kas susprogdino Kryžių Kalne Tris Kryžius?

Milžiniškas Trijų Kryžių paminklas ir Katedra vyravo miesto vaizde, teikdami kilnaus didingumo įspūdį. Trijų Kryžių nugriovimas ir Katedros apgriovimas reiškia miesto vaizdo sumenkinimą. Kultūriniu atžvilgiu tai yra tiesiog nusikaltimas.

Draugas Bieliauskas skelbia daug partijos projektų dėl Vilniaus pagražinimo. Ar nepaskelbtų jis ir tų projektų, kurie kalbėtų apie miesto kultūrinių paminklų apsaugą, jei partija jais rūpinasi. Jei iš tikrųjų jais rūpinasi, tai ar patraukė atsakomybėn visus tuos, kurie prisidėjo prie Trijų Kryžių išsprogdinimo, Katedros apiplėšimo ir kitų vandalizmo veiksmų? Jei dar jų nepatraukė, tai kada užplanavo tai padaryti ir juos teisti? Kultūros paminklų naikinimas tai ne eilinis, bet didelis nusikaltimas. Visa tai rūpi ne vien vilniečiams, bet ir visai lietuvių tautai. — *E.*

JUOKAI

DIEVO PAGALBA

Kunigas: — Ko verki, žmogau?

Žmogus: — Oi, dvasiškasis tėveli, vakar buvau užėjęs smuklėn ir visą savaitės uždarbį pamečiau. Pasiliko tik vienas doleris. Ką aš visą savaitę darysiu su vienu doleriu?

Kunigas: — Nenusimink dėl tokio menkniekio! Dievas padės! Duok man tą paskutinį dolerį, o aš už jį pasimelsiu, — pinigai tau greit sugrįš.

"TETA"

Ponia (į tarnaitę): — Mariuk! Ar čia buvo kas atėjęs, kai aš buvau svečiuose?

Tarnaitė: — Taip, poniute, buvo užėjusi valandėlei mano teta.

Ponia: — Oho! Tai kai kitą sykį ji užeis, atiduok, štai, tai tetai pypkę, kurią ji užmiršo ant piano.

ANDRIUS MIRONAS

CHICAGO - LOS ANGELES

KELIONĖS AUTOMOBILIU ĮSPŪDŽIAI

14. *(Tęsinys)*

Su p. Valiuku papietavę netoli esančiame restorane, mudu su žmona laikinai atsisveikinome su vispusišku informatorium p. Valiuku, nes nutarėme aplankyti ponus Kalvaičius. Taigi, pasukau savo Oldsmobilį Long Beach link.

Kelionė į šį kurortinį miestą truko neilgai. Pakeliui pravažiavome milžiniškus alyvos gręžimo bokštų laukus, nuo kurių sklido nemalonus naftos kvapas. Bet pačiame Long Beach kvapo nejaučiama. Gatvės plačios, švarios ir kuone visur palmėmis ar kitais dekoratyviniais medžiais apsodintos.

Lengvai suradę p. p. Kalvaičių namus, turėjome dar kartą šiandien nusivilti, nes jų neradome namie. Palikau vizitinę kortelę su pranešimu. Po to nutarėme aplankyti čia pat esantį paplūdimį.

Prie keliolikos aukštų viešbučio pastato nusileidome žemyn į automobiliams pastatyti aikštę. Pajūryje smėlyje daugybė žmonių. Aikštė kimšte prikimšta mašinų, taigi, nė uodas snapo neįkiš, ne tik kad mašiną galima pastatyti. Čia pat viešbučio žemutinėse patalpose pamatėme garažą. Įvažiuojame. Patarnautojas sako, kad pastatymas tuščios mašinos kainuoja 50 c., bet jeigu mes paliksime pilną daiktų mašiną, tai už saugojimą teks mokėti net $5.

Jam išaiškinau, kad mes tik dabar atvykome iš Čikagos ir tik norime žvilgterėti į Long Beach paplūdimį. Nejau už kokį pusvalandį jis imtų iš mūsų taip brangiai? O mašiną mes užrakinsime, tik joje persirengsime. Patarnautojas pasirodė esąs sukalbamas. Sumokėjome jam 50 c. ir jau su maudymosi kostiumais nužygiavome į "pliažą".

Žinoma, reikėjo padaryti "istorines" nuotraukas. Taigi, fotografavomės prie palmių ir prie vandenyno.

Netoli mūsų gulinti kokių 16-17 metų amžiaus porelė visą laiką glėbesčiavosi... Pažvelgėm toliau — ir visur tas pats. Vien jaunuoliai su mergaitėmis. Tik kur-ne-kur senesnio amžiaus ar rimtesni žmonės padoriau laikosi.

Nuo pat Flagstaffo nakvynės buvau nesiskutęs, todėl nejaukiai jaučiausi. O dar saulėje begulėdamas ir nuovargį pajutau. Šitaip nuvargus nė maudytis nebuvo noro. taigi, tik pamerkiau kojas pirmą kartą Ramiajame Vandenyne.

Pabuvome apie valandą laiko. Saulė jau slinko prie akiračio, reikėjo rūpintis galutiniu postoviu.

Persirengėme pustuščiame garaže prie mašinos, ir išvykome. Čia pat kuone 45° kampu status įvažiavimas aukštyn į gatvę. Prieš mane viena mašina jau pasiekė viršų. Paspaudžiu ir aš, bet viršuje anoji mašina sustojo. Turėjau pakibti ir aš. Nemaloni padėtis: atsilošęs atgal, spaudžiu stabdį ir motorą perjungiu į "neutral". Žmona kuone žegnojasi, net pabalo. Pagaliau, matomai judėjimo šviesos pasikeitė (jų nematau) ir prieš mane stovėjusi jau lygiame grindinyje mašina pajudėjo. Perimu stabdį su kaire koja ir minu gazą, perjungęs į "drive". Motoras užgeso... Užvedu iš naujo ir šį kartą jis veikia taip, jog atleidęs stabdį kaire koja, dešine minu ant benzino pedalo ir mašina juda pirmyn,t.y. aukštyn. Išvažiuoju į aikštę ir tuoj pat į gatvę. Tik dabar nusibraukiu prakaitą, o rankos net lengvai virpa. Pirmą kartą teko į tokią statumą užvažiuoti.

Dar kartą užsukome pas Kalvaičius, bet radome dar mūsų prisegtą kortelę... Iš tiesų, visą dieną nesiseka. O be to, grįžtant atgal Los Angeles gatvėmis, dar kiek paklaidžiojom, kol suradom Beverly Boulevard. Mat, miesto centre šis bulvaras pavirsta į 1st Street, o aš to nežinojau, nes smulkaus plano neturėjau. Kad ir centre, bet teko pravažiuoti stačiai kylančia trumpa gatvele, lygiai kaip prie Long Beach paplūdimio, bet čia jau daug lengviau ėjo.

Pagaliau pasiekėm Rosemont gatvę, ir netrukus sustojome prie p. Z. namų. Čia radome ir patį šeimininką. Tai virš 50 metų amžiaus akiniuotas, vidutinio ūgio malonus lietuvis, kuris jau rūpinosi kaip mus įtaisyti. Jam padėjau įnešti sofą, stalą ir porą kėdžių į mums skirtą kambarį. Žmona bematant jį aptvarkė taip, jog jis jau visai jaukiai atrodė.

Gavome naudotis kitoje virtuvėje esančiu šaldytuvu, turėjom šviesą, patalynę ir tikrai ramų miesto rajoną. Už šį kuklų kambarėlį mokėjome po vieną dolerį į dieną. Tai labai pigu, taigi, mes buvome patenkinti.

Atsinešę iš netoli esančios krautuvės maisto produktų, pasigaminome vakarienę, dargi ir viengungį šeimininką pakviesdami paragauti.

Iš p. Z. ir anksčiau iš p. Valiuko gavome visokiausių informacijų apie Los Angeles lietuvių koloniją, tačiau dabar to nepasakosiu, nes po 4 su puse parų kelionės kiekvienas būtų nuvargęs. Iš viso, manau, kad pačias atostogas skaitytojams neaprašinėsiu, nes galiu dar kai ką intymesnio išsiplepėti...

Visą Los Angeles apylinkėse buvimo laiką suskirstysiu kitais skyreliais, iš kurių skaitytojai gaus šiokį tokį šios lietuvių kolonijos gyvenimo vaizdą, atskirų įdomesnių vietų, asmenų ir įvykių aprašymą.

O aną birželio 24 d. vakarą pavalgę vakarienę, tik apie 10 val. vakaro pasiekėm pastovesnę lovą.

Nors ir nuvargęs, bet jaučiausi patenkintas visa kelione, nes jau atsiradau svajojamojoj Kalifornijoj ir dabar, štai, turėsim beveik dvi savaites laiko malonumui ir poilsiui. Eisime kasdien prie vandenyno, maudysimės, kaitinsimės saulėje, dažnai nuvažiuosime pasižiūrėti apylinkių, lankysime draugus ir pažįstamus...

Šitaip svajoja kiekvienas žmogus, nenujausdamas, jog likimas gali iškrėsti nemalonių pokštų...

Ramiojo Vandenyno pakraštys

Mums, kaip atostogaujantiems, rūpėjo paplūdimis, saulė ir poilsis. Todėl ir pradėsiu aprašinėti vietas, kuriose buvome kaip vasarotojai.

Jau anksčiau minėjau Long Beach miestą, kuriame aplankėme ponus Kalvaičius. Su jais vėliau susitikome ir net kelis kartus pas juos svečiavomės. Iš mūsų pačių patyrimo ir iš p.p. Kalvaičių pasakojimų, bandysiu surasti bendras pastabas apie šį malonų miestą.

Jūsų brolis tremtyje tebėra alkanas

Spręskime tą problemą visi būdami BALFo nariais.
Iždininko adresas:
J. DAUKUS, 3339 W. Evergreen St., Chicago 51, Illinois.

Lietuvių Taupymo ir Skolinimo Bendrovių Lygos Narys

kuriose kiekvieno santaupos yra apdraustos iki $10,000.00, o namų paskolos duodamos lengvomis sąlygomis.

CHICAGO SAVINGS & LOAN ASSN.
6234 SOUTH WESTERN AVE. — CHICAGO 36, ILLINOIS

CRANE SAVINGS & LOAN ASSN.
2555 WEST 47th STREET — CHICAGO 32, ILLINOIS

DISTRICT SAVINGS & LOAN ASSN.
3430 SOUTH HALSTED STREET — CHICAGO 8, ILLINOIS

MIDLAND SAVINGS & LOAN ASSN.
4038 ARCHER AVENUE — CHICAGO 32, ILLINOIS

ST. ANTHONY SAVINGS & LOAN ASSN.
1447 SOUTH 49th COURT — CICERO 50, ILLINOIS

UNIVERSAL SAVINGS & LOAN ASSN.
1800 SOUTH HALSTED STREET — CHICAGO 8, ILLINOIS

Taupymas yra turtingumo šaltinis

Pradėk taupyti tuojau... Mes mokam aukštus dividendus.
Mūsų bendrovės laikomi pinigai apdrausti iki $10,000.

MIDLAND SAVINGS & LOAN ASS'N.
4038 Archer Avenue — Tel. LAfayette 3-6719
Sekretorius AUGUST SALDUKAS
Už Taupomus Pinigus Mokame 3½ Nuošimčio

DĖL NAMAM REIKMENŲ VISUOMET LANKYKITE ŠIĄ

ERDVIĄ IR PATOGIĄ SENIAUSIĄ LIETUVIŲ BENDROVĖS KRAUTUVĘ

PROGRESS FURNITURE Co
4181-83 ARCHER AVE.
Tel.: LAfayette 3-3171
Brighton Parko Kolonijoje.

KAS DIENĄ ČIA RASITE DIDŽIAUSIAS PREKIŲ VERTYBES
Naujausių madų, geryjų išdirbysčių rakandų, kaurų, pečių, televizijos aparatų, refrigeratorių, plovyklų, vaikams rakandų ir visų kitų namam reikmenų. LENGVI IŠSIMOKĖJIMAI PRITAIKOMI VISIEMS.

PLANINGAS TAUPYMAS MOKA GERUS DIVIDENDUS

Kiekvienas žmogus turėtų atliekamus nuo pragyvenimo pinigus taupyti kas savaitę.
Taupyti reikia: senatvei, vaikų mokslui, įsigijimui namo, automobilio, atostogoms, vestuvėms, krikštynoms ir kitiems reikalams. Kas turi susitaupęs pinigų, tas jaučiasi saugesnis ir laimingesnis. Pradėk taupyti šiandien!

MUTUAL Federal SAVINGS
AND LOAN ASSOCIATION
2202 W. Cermak Rd. • Chicago 8, Ill.
JOHN J. KAZANAUSKAS, Pres. • Tel. VIrginia 7-7747
Savings Insured to $10,000 by F.S.L.I.C.

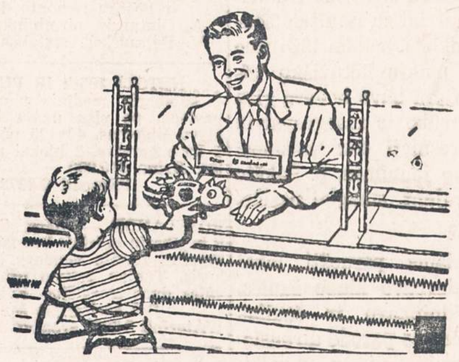

WELCOME, SAVER!

Smulkūs ir stambūs taupytojai vienodai prašomi atsilankyti prie mūsų langelio. Jūs galite pasirinkti taupymo sistemą ir visada rasite draugiškus žmones, pasiruošiusius jums patarnauti. Santaupos apdraustos iki $10,000. Dideli dividendai mokami 2 kartus į metus.

UNIVERSAL SAVINGS & LOAN ASSOCIATION
1800 SO. HALSTED STREET
CHICAGO 8, ILLINOIS
Telef.: HAymarket 1-2028

Valandos: Pirmad., antrad. ir penktad. nuo 9 ryto iki 4 val. vak. Ketvirtad. nuo 9 ryto iki 8 vak. Trečiad. uždaryta. Šeštadieniais nuo 9 val. ryto iki 3 valandos po pietų.

Kaip Dievas virto jo partneriu

Savo laiku teko skaityti Amerikos spaudos skelbimą, kuriame buvo siūloma kreiptis tam tikru adresu, norint gauti praktiškų informacijų, kaip reikia naudotis Dievo pagalba biznio reikaluose. Už 1 dolerį skelbėjai siūlėsi išmokyti žmones melstis taip, kad Dievas padės pralobti, turėti pasisekimą, pagarsėti ir t. t. Skelbimas sakė, kad jau tūkstančiai žmonių pasinaudojo jų patarimais ir dabar džiaugiasi.

Tarp kita ko, minėtą skelbimą persispausdino vienas Europoje išeinąs žurnalas, norėdamas painformuoti skaitytojus, kaip Amerikoje suprantamas Dievas.

Neseniai "Chicago Daily News" teko skaityti Dr. Norman Vincent Peale knygos "Pozityvaus galvojimo jėga" ištrauką, kuri pavadinta: "Aš prašau Viešpatį, kad Jis būtų mano partneris". Autorius pasakoja atsitikimą su vienu biznismenu, kuriam buvo "išgelbėtas jo biznis".

Minėto biznismeno reikalai buvo pašliję. Kilęs klausimas, ar, iš viso, jie galį būti išgelbėti. Ir tada jis perskaitęs autoriaus vieną straipsnį, kuriame buvusi peršama idėja "Dievą pasikviesti partneriu".

"Pradžioje", sako biznismenas, "toji mintis atrodė, lyg būtų sukrėstų smegenų išdava. Kaip paprastas žmogus žemėje gali turėti Dievą partneriu? Be to, aš galvojau apie Dievą, kaip apie didelę būtį, daug didesnę už žmogų. Tokią didelę, kad aš save įsivaizdavau tik mažu vabzdžiu jo akyse. Bet jūs sakėte, kad aš turiu pasiimti Dievą pertneriu".

Ilgai tas biznismenas negalėjo šio pasiūlymo suprasti. Net perskaitęs autoriaus kitus raštus, jis nebuvęs įsitikinęs jų praktiškumu. O biznis vis blogėjęs. Jam net kilusi mintis nusižudyti. Bet atsitikęs keistas dalykas...

Į jo galvą vis grįždavusi mintis apie "pasiėmimą Dievo partneriu". Ir jis pradėjęs melstis, nors prieš tai labai retai besimeldęs. Jis Dievui išaiškinęs, kad jo reikalai blogi, kad jis neturįs išsigelbėjimo planų ir kad gyvenąs panikoje. Jis sakėsi girdėjęs apie galimybę pasiimti Dievą partneriu, bet nežinąs, nei ką tatai tikrumoje reiškią, nei kaip tatai padaryti. Jis meldęsis: "Viešpatie, aš nedaug galiu Tau pasiūlyti mūsų partneriavimo kely, bet, prašau, prisijunk prie manęs ir padėk man. Aš nežinau, kaip Tu gali man padėti, bet aš noriu būti padedamas".

Ir nuo to laiko jis savo biznį, save, savo šeimą ir savo ateitį atidavęs į Dievo rankas. Jis pasižadėjęs klausyti visko, ką Dievas jam patarsiąs. Ir nors pradžioje jo tikėtas stebuklas neįvykęs, bet jis pasijutęs pasilsėjęs. Kitą dieną atvykęs į savo įstaigą jis jautęsis laimingesnis, negu anksčiau. Ir nors biznis vis tiek blogai ėjęs, bet biznismenas buvęs patenkintas.

Jo protavimas, kuris iki šiol blogai funkcionavęs, pasidaręs aštresnis. Ir vieną dieną nauja idėja jam gimusi. Ir jis pajutęs, kad jo partneris prabilęs. Reikėję tik sekti ir vadovautis Juo. Jis prisitaikęs tą naują idėją praktikoje, ir biznis pradėjęs kilti.

Po to idėjos tiesiog, kaip iš maišo, ėmusios piltis. Jo biznis pradėjęs atsigauti. Ir jis vėl atsistojęs ant kojų.

Biznismenas pataria visiems biznieriams jo praktika naudotis. Jeigu jie Dievą pasiimsią savo partneriu biznyje, tai jie gausią daugiau idėjų, negu jų reikėsią ir tas idėjas jie galėsią paversti į naudą.

Jis sakosi neturįs galvoje vien pinigų, nors, jo nuomone, norint gauti geras pajamas iš savo investacijų, reikią turėti Dievo duotų idėjų.

Gera tiems Amerikos biznismenams. Jei reikalai pašlijo, pasikvietei sau Dievą partneriu ir pralobsi. Bet ką daryti, nebūnant biznismenu?

Fordo automobilių paroda

Vienos bendrovės tarptautinė automašinų paroda, sudaryta iš keleivinių autobusų, sunkvežimių ir traktorių, pagamintų penkiose valstybėse, atidaryta rugsėjo 21 d. Fordo bendrovės auditorijoj, Dearborn, Mich.

Parodai, kuri pavadinta "Fordas visame pasaulyje", tenka centrinė Fordo moderniosios pramonės pastato vieta. Automobilių pramonėje yra pirmas atsitikimas, kad vienos bendrovės tarptautinė paroda būtų surengta Amerikoje.

Prisimindamas, jog Fordo gamintojai 20 užsienio valstybių atlieka visas paruošimo, montavimo operacijas ir, kad savo pardavimo agentus bendrovė turi visuose kraštuose šiapus geležinės uždangos, A. J. Wieland, Fordo bendrovės viceprezidentas ir tarptautinio Fordo skyriaus administratorius, sako: "Fordas visame pasaulyje" parodo, kaip viena Amerikos bendrovė gali prisidėti ne tik prie savo krašto, bet ir viso pasaulio kelių bei ūkių progreso".

Svetur gamintos automašinos bus siunčiamos iš Fordo fabrikų Anglijoj, Prancūzijoj, Vokietijoj ir Kanadoj. Vietinius gaminius atstovaus: Fordas, Mercury, Lincoln ir paskutinės laidos Fordo traktoriai.

Trys automašinos, pagamintos Fordo dirbtuvių Anglijoj: Anglia, Consul ir Zephyr 6, taip pat bus parodon įtrauktos. Lankytojus kviesime pasivažinėti angliškais automobiliais.

Paroda atidaryta: pirmadieniais ir penktadieniais nuo 8:30 A. M. iki 9 P. M., o šeštadieniais, sekmad. ir kitų švenčių dienomis nuo 1 iki 9 P. M.

—I. R. P.

Anglų kalbos pamokos
Dieną ir vakare
AMERIKOS LIETUVIŲ MOKYKLOJE
816 West 33rd Place
CHICAGO 8, ILL.

MAYWOOD CAR WASH—$1.50
(No extra charge for white-walls)
2 Conveyors for fast, efficient service
(No brushes used on car finish)
Polishing - Waxing. Reasonable Rates
Open daily 8 a. m. to 5 p. m.
Sundays 8 a. m. to 2:30 p. m.
20th and St. Charles Road
Maywood, Ill. — FIllmore 3-0099

AGRICULTURAL ENGINEER
National Food Processor
Renowned for its progressive thinking in agriculture, needs an agricultural or mechanical engineer who is qualified in development and design work on soil tillage, fertilizing, planting and harvesting equipment.
To assist with the maintenance, improvement, management and operation of field machine fleets.
An outstanding opportunity with an exeptional future.
Excellent employee benefits.
Preferred age 24—30.
Contact James Maetzold
GREEN GIANT COMPANY
Le Sueur, Minn. Phone 670

BRUNO FRANCIS
PLUMBING & HEATING SERVICE
FREE ESTIMATES
Visit our demonstration room and see
NEW, MODERN, AUTOMATIC WATER HEATERS
REMODELING AND NEW
LOW RATES
Work done under City license
FULLY INSURED
GRovehill 6-6803
2915 W. 63rd Street

MARY LANE
SCHOOL OF BEAUTY CULTURE
4750 Broadway
LOngbeach 1-4274
Learn a Profession — Enroll Now
TEACHING, BRUSHUP AND MANICURING COURSES.
Days • Nights • Part Time
• REASONABLE TUITION
• PAYABLE MONTHLY

Pirkite JAV taupymo bonus.

C. L. D. D.

Tel.: PRospect 8-1717
DR. S. BIEŽIS
GYDYTOJAS IR CHIRURGAS
3148 WEST 63rd STREET
Val.: kas dieną po pietų 1-3; vak. 7-8, tiktai antradieniais ir penktadieniais. Trečiad. ir sekmad. ofisas uždarytas.
Rez. 3241 WEST 66th PLACE
Phone: REpublic 7-7868

Ofiso telef.: VIrginia 7-0036
Rezidencijos: BEverly 8-8244
DR. T. DUNDULIS
GYDYTOJAS IR CHIRURGAS
4157 ARCHER AVENUE
Ofiso valandos:
Nuo 2—4 ir nuo 6—8:30 val. vakaro.
Šeštadieniais nuo 2 iki 4 po pietų.
Trečiadieniais pagal sutartį.

DR. STRIKOL
GYDYTOJAS IR CHIRURGAS
4645 SO. ASHLAND AVENUE
Ofiso valandos: nuo 2—4 ir 6—8;
Ser., Subat. ir Nedėl. tik susitarus.
Ofiso Telefonas: YArds 7-4787
Namų Telefonas PRospect 6-1930
Jei neatsilieps viršutiniai telefonai, šaukite MIdway 3-0001

DR. BRUNO J. ZUBRICK'AS
GYDYTOJAS IR CHIRURGAS
2951 WEST 63rd STREET
(netoli Sacramento Ave.)
Valandos: 2—4 po pietų ir 7—9 vak., trečiad. ir sekmad. pagal susitarimą.
Telefonas: HEmlock 4-7899
Namų tel.: HIlltop 5-2557

KITI LIETUVIAI DAKTARAI

DR. JUZE AGLINSKAS
GYDYTOJA IR CHIRURGĖ
Vaikų ir Moterų Ligos
5159 SO. DAMEN AVENUE
Medicine and Surgery Building
Valandos: Pirm. 10-4, antr. 10-1 ir 6-9, treč. 10-4, penkt. 10-1 ir 6-9, šešt. 10-12
Ofiso: PR 6-7800 — Namų TR 4-1765

Dr. Kęstutis Aglinskas
GYDYTOJAS IR CHIRURGAS
2300 WEST 51st STREET
Val.: Pirm. ir antr. 10—12, ketv. ir penkt. 6—8 p. p., treč. ir šešt. pagal susitarimą.
Telef.: ofiso PRospect 6-1795
Rezid.: TRiangle 4-1765

DR. PETER BRAZIS
PHYSICIAN AND SURGEON
2434 WEST 71st STREET
CHICAGO, ILL.
Telefonai:
Ofisas: HEmlock 4-5849
Rezidencija: HEmlock 4-2324
OFISO VALANDOS:
Pirmad., Ketvirt. ir Penktadienį nuo 1-4 ir 7-9, Antrad. nuo 1-5, Trečiad. ir Šeštadienį tiktai susitarus.

Tel.: YArds 7-3526 — YArds 7-7410
DR. G. J. BYLAITIS
Nervų, vidaus ir vaikų ligos
Val.: antr., penkt. 7 iki 8:30 P. M.
Šeštad. 12:30 iki 1:30.
Kitomis dienomis tik susitarus
DR. J. G. VALAITIS
Val.: kasdien 6:30-8:30, šešt. 4-6.
4038 SO. ARCHER AVENUE

Tel. ofiso: VI 7-0600; rez.: VI 7-7303
DR. BR. GAIŽIUNAS
GYDYTOJAS IR CHIRURGAS
4055 ARCHER AVENUE
(Kampas Archer ir California Ave.)
VAL.: 2—4 po pietų ir 6—8 vakare, šeštadieniais 2—7 p.p., išskyrus sekm.

Telef. ofiso: LAfayette 3-1707
Rez.: FIllmore 3-8614 (Maywood, Ill.)
DR. S. GEŠTAUTAS
GYDYTOJAS IR CHIRURGAS
Spec. širdies, vidaus ir vaikų ligos.
4055 SO. ARCHER AVE.
(kampas Archer ir California Ave.)
Valandos: antr. ir ketv. 6-8 po pietų.
Šeštadienį 2-4 po pietų.

Rezid. telef.: STewart 3-4511
Ofiso telef.: YArds 7-1166
DR. J. GUDAUSKAS
GYDYTOJAS IR CHIRURGAS
756 WEST 35th STREET
Kampas Halsted ir 35-tos gatvės.
Valandos: 1-4 p. p. ir 6:30-8:30 val. kasdien. Trečiadieniais uždaryta.
Šeštadieniais nuo 1 iki 4 po pietų.

DR. A. JENKINS
PHYSICIAN AND SURGEON
(Lietuvis Gydytojas)
2500 WEST 63rd STREET
Ofiso val.: kasdien nuo 2—4 po pietų ir 7:30—9 vakaro.
Trečiad. ir šeštad. uždaryta.
Ofiso Telef.: PRospect 6-3838
Rezid. Telef.: REpublic 7-9199

GRovehill 6-1595
Dr. Aldona A. Juska
AKIŲ LIGŲ SPECIALISTĖ IR PRITAIKO AKINIUS
Valandos: 9-12, 7-9 pagal susitarimą, Išskyrus trečiadienius ir šeštadienius.
2422 W. MARQUETTE ROAD

Tel. ofiso GR 6-4322. Rez. HI 5-2626
DR. JOSEPH W. KADZEWICK
(LIETUVIS)
GYDYTOJAS IR CHIRURGAS
Priėmimo valandos tiktai susitarus: nuo 2 iki 4 v. p. p. ir nuo 7 iki 9 vak., išskyrus trečiadienius.
MANOR MEDICAL ARTS BLDG.
6400 SO. KEDZIE AVE.

Ofiso ir buto telef.: OLympic 2-1381
DR. F. V. KAUNAS
GYDYTOJAS IR CHIRURGAS
1336 SO. 49th COURT, CICERO
Priėmimo val.: Kasdien 10-12 val. ryte ir 5-8 val. vak. Šeštad. 10-2 ir 4-6.
Butas: 1832 So. 49th Court, Cicero

Prie "Naujienų" kai priprasi—darbą, žinią, —viską rasi.

Ofiso telefonas: LAfayette 3-3210
Jei neatsiliepia šaukite KEdzie 3-2868
Dr. Emily V. KRUKAS
GYDYTOJA IR CHIRURGĖ
4146 SO. ARCHER AVE.
Val.: kasdien po pietų nuo 12-2:30
Daily afternoons.
Vakarais: pirm., antrad., ketvirtad 6—8:30. Trečiadieniais tik susitarus

Telef.: Ofiso ir buto OLympic 2-4159
DR. P. KISIELIUS
GYDYTOJAS IR CHIRURGAS
1435 So. 49th Ct., Cicero, Ill.
Kasdien 1-3 val. ir 6-8 val. vakaro.
Šeštadieniais 12-2 val. ir 3-5 v. v.
Butas 1604 So. 49th Ave., Cicero, Ill

Dr. A. Valis - Labokas
GYDYTOJAS IR CHIRURGAS
Spec. Moterų Ligos
3267 SO. HALSTED STREET
Telefonas: DAnube 6-1125
Valandos: 1-4 ir 6-8 vakaro.
Šeštadieniais 1-4 val. po pietų.

Telefonai: ofiso GRovehill 6-5399
Rezid.: PRospect 6-4732
DR. A. MACIŪNAS
GYDYTOJAS IR CHIRURGAS
Spec. chirurginės ligos
2423 WEST 63rd STREET
(kampas 63rd ir Artesian)
OFISO VAL.: 2-4 ir 6-8 val. po pietų kasdien. Šeštadienį 2-4 val.
Trečiadieniais ir sekmad. uždaryta.

DR. EDWARD B. MURAUSKAS
GYDYTOJAS IR CHIRURGAS
OFISAS:
2750 WEST 71st STREET
(prie California Ave.)
Valandos pagal susitarimą.
Ofiso telefonas: GRovehill 6-1321
Jei neatsiliepia VIncennes 6-3900

DR. CONSTANCE O'BRITIS
PHYSICIAN AND SURGEON
2408 WEST 63rd STREET
Tel.: HEmlock 4-5524
Hours by appointment only.

DR. Z. RUDAITIS
GYDYTOJAS IR CHIRURGAS
SPEC. CHIRURGINĖS IR ORTOPEDINĖS LIGOS
2435 WEST 69th STREET
Telefonas: REpublic 7-2290
VAL.: Šiokiadieniais, išskyrus pirm., nuo 10 val. iki 12 val. ryto ir nuo 5 val. iki 8 val. vak. Pirmad. tik nuo 5 iki 8 vak. Šešt. nuo 10 iki 12 ryto.

Tel. offiso CLiffside 4-2896
Res. LAfayette 3-1172
DR. P. STRIMAITIS
GYDYTOAS IR CHIRURGAS
1724 West 47th Street
(kampas 47 & Hermitage)
Priėmimo val. 2-4 ir 6-9 val. p. p.
šešt. 2-6 v. p. p. išskyrus sekmadienius

Telefonai: ofiso CLiffside 4-0253
Rezidencijos: YArds 7-6388
DR. A. Z. ŠAULYS
GYDYTOJA IR CHIRURGĖ
4645 S. ASHLAND AVE. (kmb. 211)
Pirm., Antr., Ketv. ir Penktad. 6:30—8:30 val. vak. Šeštadieni 2—4 v. p. p

Dr. Fl. Tallat-Kelpša
Dr. E. Tallat-Kelpša
GYDYTOJAI IR CHIRURGAI
MARQUETTE PARKO OFISAS:
2656 WEST 63rd STREET
(kampas Washtenaw ir 63rd St.)
Kasdien 3-5, išskyrus antr. ir ketv
Kasdien 6-8:30, išskyrus treč. ir šešt
Tel.: PRospect 6-8548.
Cicero ofisas: 5002 West 16th Street
Kasdien 6-8:30, antrad. ir ketv. 1-3 šeštadienį 11-1.
Telef.: TOwnhall 3-0959
Namų telef.: HEmlock 4-7080
Kitu laiku tik susitarus.

DR. VYT. TAURAS-TUPČIAUSKAS
GYDYTOJAS IR CHIRURGAS
Bendra praktika, spec. Moterų ligos
Ofisas ir rezidencija: 2410 W. 51st St.
(antras namas nuo Western Ave.)
Ofiso ir rezid. telef. PRospect 8-1223
Ofiso val.: Pirm. 8—10 v. v. Antr., Treč. ir Penkt. 6—9 v. v. ir Ketv. ir Šešt. 2—4 v. p. p.

DR. V. P. TUMASONIS
GYDYTOJAS IR CHIRURGAS
CHIRURGINĖS LIGOS
Ofiso telef.: HEmlock 4-2123
6255 SO. WESTERN AVENUE
Rezid. telef.: PRospect 6-8484
Val.: 2-4 po pietų ir 7-9 vak. Šetad. 2-4 po pietų. Treč. ir sekm. uždaryta.

Telef.: ofiso PRospect 6-9400
Rezid.: HEmlock 4-3851
Dr. Ona Vaškevičius
(VAŠKEVIČIŪTĖ)
GYDYTOJA - CHIRURGĖ
6560 SO. WESTERN AVE.
Val.: kasdien nuo 1-3 popiet ir nuo 6-8 val. vakaro; šeštad. 1-4 popiet; trečiad. ir kitu laiku tik susitarus.

Tel.: ofiso VI 2-1581, rez.: VI 2-0742
DR. V. VILEIŠIS
GYDYTOJAS IR CHIRURGAS
802 WEST 31st STREET
(kampas Halsted ir 31-os gatvių)
Priėmimo valandos: 2-4 ir 6-8 val.
Šeštadieniais 2-4 val. po pietų.
Sekmadieniais uždaryta.

Orthopedas - Protezistas
P. ŠILEIKIS
Kaulų fraktūroms įtvarai Polio-Cerebral Palsy ir įvairioms vaikų bei suaugusiųjų deformacijoms pašalinti spec. Aparatai. Amput kojoms ir rankoms visų sistemų Protezai. Orthop. pėdos Plokštėlės (Arch Supports). Moterims, vyrams ir vaikams įvairių tipų med. Bandažai ir t.t.
VAL.: 9—4 ir 6—8. Šeštadieniais 9—1
ORTHOPEDIJOS TECHNIKOS LABORATORIJA,
1911 W. 59th St., Chicago 36, Illinois
Tel.: PRospect 6-5084

Tik "Naujienos" rašo tiesą—neša laimę, moksla, šviesą.

KITATAUČIAI GYDYTOJAI

DR. CHARLES SEGAL
GYDYTOJAS IR CHIRURGAS
4740 So. Ashland Ave.
(2-ras aukštas)
Ofiso telefonas: YArds 7-0554
Jei neatsiliepia šaukite:
Rez. telef.: MIdway 3-2880
OFISO VALANDOS:
Nuo 10 iki 12 val. ryto, nuo 2 iki 4 val. po pietų ir nuo 7 iki 8:30 vakaro

Dr. C. M. Liestenfeltz
CHIROPRACTOR - PHYSICIAN
515 Broadway — Gary, Indiana
Phone GAry 3-0717
35 years experience
Hours: Daily till 9:00 p. m.

AKIŲ GYDYTOJAI

DR. G. SERNER
LIETUVIS AKIŲ GYDYTOJAS
25 metų patyrimas
Tel.: YArds 7-1829
Pritaiko Akinius
Kreivas Akis
Ištaiso.
Ofisas ir Akinių Dirbtuvė
756 WEST 35th STREET
Valandos: nuo 10 iki 2, nuo 6 iki 8.
Trečiadieniais tik susitarus.
Šeštadieniais nuo 10 iki 3 val. popiet.

Dr. Kazimieras
MICHEL
Optometristas - Orthoptistas
Gydo nusilpusias ir nervuotas akis. Ekzaminuoja akis ir pritaiko akinius. Išgydo kreivas akis be operacijos. Įdeda netikrą — artificialę akį pagal sveiką. Praktikuoja per 39 metus.
Kalba lietuviškai.
4654 SO. ASHLAND AVENUE
Telefonas: YArds 7-6616
Nuo 9:30 val. ryto iki 8 val. vakaro.
Geras patarnavimas.

DR. S. VAITUSH, Opt.
Palengvins akių įtempimą, kuris esti priežastimi galvos skaudėjimo, svaigimo arba aptemimo, nervuotumo, skaudėjimo, akių karščio. Atitaisau trumparegystę ir toliregystę. Prirengiu teisingai akinius. Visuose atsitikimuose egzaminavimai daroma su elektra, parodančia mažiausias klaidas. Speciali atyda kreipiama į mokyklos vaikus.
VALANDOS:
Nuo 10:30 ryto iki 7:00 vakaro.
Šeštadieniais iki 4 val. vakaro.
Trečiadienį ir sekmadienį uždaryta.
4712 S. ASHLAND AVE.
YArds 7-1373

Dr. Ant. Rudokas, O. D.
tikrina akis, pritaiko akinius, keičia stiklus ir rėmus.
Telefonas: YArds 7-7381
Priima: Vakarais nuo 6 ir 9 val.
Šeštad. nuo 10 ryto iki 4 po pietu.
Treč. ir sekmad. pagal susitarimą.
4701 S. DAMEN AVE., Chicago, Ill.

REUMATIZMAS
Gydytojų ir ligoninių ilgus metus tyrinėta ir dabar rekomenduojama naujoji žalia AMERPOL tablėtė skubiai Jums sumažins skausmus. Artritį ir reumatizmą turintieji pajus lengvatą sutinusiuose ir paraudusiuose kojų, kelių, pirštų bei nugaros sąnariuose bei raumenyse. Nors Jus skausmai ir ilgai kankino, ši naujai pagamintoji AMERPOL sumažins Jums skausmus. Tik $3.50 už 100 tablečių. Jas galit gauti savo vaistinėj arba besikreipiant į AMERPOL, 957 No. Ashland, Chicago 22, Ill.

NERVINĖ
Alexander's Nervinė, kuri turėtų veikti nuo nervų ligų, yra mišinys stiprių ir brangiausių šaknų, žiedų, žievių ir žolių, ir tas mišinys padeda nuo visokių nervų suirimų, galvos skaudėjimų, kvaišimų. isterijos, rūpesčio, susikrimtimo, nemigos, karščiavimų, išgasčio, persidirbimo ir kitų nervinių negalavimų. Gerdamas tą mišinį, gauni maistą nervams. Šios gyduolės kainuoja $5.00 svaras. Už $2.00 prisiunčiame 5 uncijas. Į Kanadą $2.25.
ALEXANDER'S CO.
414 Broadway
South Boston 27, Mass.

SOPHIE BARCUS
RADIJO VALANDA
Iš Stoties W. G. E. S.
1390 kilocycles
Kasdien: Pirmadienį iki Penktadienio nuo 8:45 iki 9:30 ryto. Šeštadieniais nuo 8:30 iki 9:30 ryto.
Ir kas pirmadienį nuo 7:00 iki 8:00 valandos vakaro.
Sekmadienį 8:30—9:30 val. ryto iš stoties WOPA, 1490 kilocycles.
Tel.: HEmlock 4-2413
7121 SO. ROCKWELL ST.
Chicago 29, Illinois

IŠ CHICAGOS IR APYLINKIŲ

1834 m. Chicagoj lokius medžiojo

Chicaga per trumpą laiką išaugo į milijoninį didmiestį. Kai 1803 metais kareivių dalinys atvyko iš Detroito čia statyti Fort Dearborn, rado tik penkias menkas kabinas ant šiaurinio Chicago upės kranto. Trys jų buvo užimtos prancūzų pirklių — Le Maie, Ouilmette ir Pettle, ir tiktai viena buvo laisva.

Kai 1833 m. Chicaga buvo inkorporuota kaimo (village) teisėmis, joje gyveno 200 žmonių. Vilkai įvarydavo žmonėms didelę baimę, ypač žiemą; viena varginga moteriškė jų būrio buvo sudraskyta į gabalus. 1834 metais lapkričio 6 d. juodas lokys paskutinį kartą buvo nušautas ties LaSalle ir Adams gatvėmis. Apylinkėje buvo ir kitokių įvairių žvėrių ir paukščių, kurių dalis vėliau išnyko.

Daug kas nuo to laiko pasikeitė Chicagoje, kuri virto antru didžiausiu miestu Amerikoje. Vienintelis dalykas, kuris nepasikeitė, sakoma, yra Michigano ežeras, kuris palikęs toks pat nuo 1674 metų.

Daug nežinomų faktų apie senųjų laikų lietuviškas knygas sužinosite, jei skaitysite prof. Vaclovo Biržiškos "Senųjų lietuviškų knygų istoriją". Knygos kaina: kietais viršeliais $3.00, minkštais $2.50. Knygą galite įsigyti užsakymus adresuodami šiuo adresu:

NAUJIENOS, 1739 So. Halsted, Chicago 8, Ill.

Naujas Plokštelių albumas — 8 dainos, duetai, įdainuoti p. Motekaitienės ir Kalvaitytės, vertas kiekvienam muzikos mylėtojui įsigyti. Kaina — $6.00. Su prisiuntimu į Kanadą $7.00. Gaunami:

JOS. F. BUDRIK, INC.
Rakandų, televizijos ir Jewelry
3241 So. Halsted St., Chicago 8, Ill.

Kaip įvestas vasaros laikas

Šiandien antra diena, kaip oficialiai pasibaigė vasaros laikas ir grįžta prie standartinio laiko, atsukus 1 valandą laikrodžius atgal.

Vasaros ("dienos šviesos taupymo") laikas praktikuojamas visiškai ar iš dalies tik 24 šio krašto valstybėse (steituose); kitose 24 jis yra uždraustas. Griežtai įstatymo jis įsakytas Californijoj, Connecticut, Massachusetts, Nebraskoj, New Hempshire, New Jersey ir Rhode Island. Kitose valstybėse palikta atskiroms bendruomenėms dėl jo pačioms nuspręsti. Chicagoj laiko pakeitimas privalomas. To nepaisantieji gali būti baudžiami $200 bauda. Be Chicagos, apie 600 kitų Chicagos priemiesčių ir srities miestų turi įsivedę vasaros laiką.

Vasaros laiko idėjos sugalvotojas buvo anglas William Willet. Jo idėja buvo anglų parlamente priimta I Pasaulinio karo metu, 1916 m. gegužės 21 d., ir ji padėjo sutaupyti anglams per karą 260,000 tonų anglių.

JAV tą idėją pamėgo prezidentas Wilsonas. 1917 m. jis pasirašė įstatymą, įvedantį vasaros laiką. Bet ūkininkai buvo nepatenkinti, ir įstatymas, nors Wilsonas ir vetavo, buvo atšauktas 1919 metais. Nuo to laiko kiekviena šio krašto valstybė ir miestas savarankiškai dėl vasaros laiko nusisprendė. Iki 1928 metų vasaros laikas dar nebuvo paplitęs į vakarus nuo Chicagos.

Pirmoji rašomoji mašinėlė

Wieboldt's Evanstono krautuvėje bus išstatyta parodai pirmoji rašomoji mašinėlė nuo spalio 4 iki 8 d.

Ji buvo sugalvota Christopher Latham Sholes iš Milwaukee, kuris ją dirbo 7 metus, padedamas dviejų asistentų. Į prekyvietę mašinėlė buvo paleista 1837 metais. Tada apie ją pats išradėjas Sholes pasakė: "Ja galės pasidžiaugti kurį trumpesnį laiką, kaip ir kiekviena naujove, ir ji liks numesta šalin".

Kas NAUJIENŲ nėra lietęs. Dar ne pilnai apsišvietęs, O NAUJIENŲ tiesos žodis tikrą kelią jiems parodys

Pagavo suvažinėtoją po 18 metų

L. Dende buvo detektyvų suimtas 25 E. Jackson, vidurmiesčio raštinėje, 18 metų praslinkus po to, kai jis pervažiavo žmogų ir paskui jį paliko nelaimės vietoje.

Jis prisipažino, jog 1936 m. pervažiavęs 67 metų amžiaus A. Czaja, iš 1707 Augusta. Nors buvo pažadėjęs jį nuvežti ligoninėn, bet rytojaus dieną pervažiuotasis buvo rastas gatvėtaky ties 853 N. Western ir buvo nugabentas ligoninėn, kur jis kitą dieną mirė.

Dende tada buvo radijo pranešėjas. Paskui jis persikėlė į Pittsburghą ir kitas vietas. Keletą kartų už plėšimus, užmušimus ir kitus įvairius nusikaltimus buvo nubaustas. Paskutiniu laiku, kaip iš jo kortelės matyti, jis buvęs vieno lenkų kalba leidžiamo dienraščio redaktorius Newarke, N. J.

Chicagoje jis buvo pagautas, kai vienas asmuo pasižymėjo jo auto leidimo numerį ir pranešė policijai.

Moteriškė padėjo sugauti banditą

Teisėjas Zuris narkotikų teisme pagyrė Mrs. F. Boone, kuri sergėjo einančius per gatvę mokinius ties 54 gatve ir padėjo sugauti banditą. Ji užblokavo kelią, kol atvyko policija ir suėmė R. Vaughn, 22 m. banditą, kai jis bėgo po apiplėšimo 5452 Indiana namo. Vaughan buvo nubaustas $17.

Rugpiūty kiek pigiau gyventa

Darbo statistikos duomenimis, rugpiūčio mėnesį Chicagoj pragyvenimas truputėlį buvo atpigęs — 0.3%, t. y. nuo 10 dolerių trimis centais. Nors ir mažas tai buvo atpigimas, bet sako, jog jis esąs tuo būdingas, kad atpigimas pasitaikė pirmą kartą po 4 mėnesių.

Daugiausia buvo atpigęs maistas, būtent, 0.6%.

Vaikui už koją $55,000

Prisiekusiųjų teismas nusprendė, kad 13 metų vaikui už kojos sužalojimą turi būti miesto tarybos CTA sumokėta $55,000.

Tas vaikas, J. Calderone, 410 E. 115th St., neteko dalies dešiniosios kojos, kai jį užkliudė tramvajus. Nelaimė atsitiko, kai 1952 m. birželio 20 d. Cottage Grove tramvajus, besisukdamas atgal, pervažiavo jo kojos plaštaką.

— Ar jau aukojai šio vajaus metu tremtiniams gelbėti?

Cicero

Liet. Kareivių Draugija

Orui atvėsus, organizacijų veikla pagyvės. Štai Liet. Kareivių Draugystė po dviejų mėnesių pertraukos rugs. 19 d. turėjo savo paprastą susirinkimą Liberty svetainėje. Narių nedaug teatsilankė. Valdyba ir komisija pranešė, kas buvo nuveikta. Birželio 20 d. išvažiavimas davė apie 700 dolerių pelno. Tai bus suvartota pašalpai sergantiems, kurių netrūksta. Metinis parengimas bus lapkričio 20 d. Liberty svetainėje. Komisija su valdyba parengimo planus pateiks ateinančiame susirinkime.

Draugijos pirm. P. K. Šimkus sako, kad metinis susirinkimas turėtų būti našus, nes draugija turi gerą vardą ir daug rėmėjų naujų jėgų.

Tai gražu. Minėtina, kad kareiviai įsitaisė orkestrą Trimitą. Bet apgailėtina, kad praeitame susirinkime fin. sekr. B. Tumavičius turėjo nusiskųsti. Sako, siunčiau paraginimų prašymus užsimokėti mokesčius, ir iš naujų 5 išsibraukė. Tai blogas ženklas. Bet taip buvo ir seniau. Kad jaunas išstoja, tai gal nieko, bet kai senas pasitraukia, tai draugijai nauda, kartu ir nenauda — sklinda įvairūs gandai, naujus atbaido. O be naujų narių draugijai ateities nėra.

Senųjų kraitis sukrautas, vaga išvaryta. Mums pradžia buvo miglota, vienok šis tas padaryta. Lokalinės organizacijos, klubai yra daug atlikę ne tik savo nariams, bet ir tautos labui. O ką bekalbėti apie SLA. Paskutinysis seimas yra įvedęs naujų dalykų, jie įsigalios ateinančių metų pradžioje. Tai, naujieji broliai ir seserys, nežiūrėkite pro pirštus, o junkitės, būkite tų mūsų sukrautų milijonų savininkai.

Balfo 10 m. sukaktis

Kodėl reikia tiek daug kalbėti rašyti, jog tai mūsų bendras šalpos fondas, jog vargstančių yra ir jų likimas priklauso nuo mūsų? Juk ką gi mums reiškia vienas doleris metams? Ir jei tai atliksime kiekvienas noriai, tai nieko daugiau nereikės.

Balfo skyriai po kolonijas, atbuskite. Vieną kartą per mėnesį galima susirinkti. Chicagos Apskrities Valdyba, paspauskite skyrius, jog laikas sukrusti, metinį mokestį sumokėti arba daug parankiau — susirinkime atiduoti. Būkime praktiški, susipratę kultūringi žmonės, kurie sako: "Geriau duoti negu prašyti".

J. Sukulas, 1327 S. 49th Ave., po septynių mėnesių ligos, taip sustiprėjo, jog jau išėjo darban. Dėkoja Dr. Kisieliui. **D.**

Padugnių didvyris užmušė veteraną

Ciceros policija ieško Caponės gaujos ginklanešio ir garsaus buv. nusikaltėlio V. Insero, kuris peiliu nudūrė karo veteraną. Užmuštas buvo 35 m. A. Ebenroth, 3619 S. Central.

Vienas iš užmuštojo draugų pastebėjęs apie pravažiuojantį automobilį, kad tai "grožybė, lėlė". Tuo tarpu gretimais prie namo stovėjusi Insero žmona šią ironišką pastabą prisitaikiusi sau, pasiskundė savo vyrui, kuris išėjo su peiliu ir po žodžio kito užpuolė nekaltą žmogų, reikalaudamas, kad Ebenroth jo žmoną atsiprašytų. Žodžiavimasis pasibaigė peilio smūgiais.

Insero yra 12 metų praleidęs kalėjime dėl pavogtų $125,000 brangenybių. Ebenroth buvo II Pasaulinio karo veteranas, apdovanotas Purple Heart ordinu, dalyvavęs Normandijos invazijoje. Jis mirė nuo žaizdų ligoninėje Berwyne.

---

* Čia yra pranešimas iš "Crusade for Traffic Safety": Jeigu Jūs nesilaikydamas įstatymų, esate įveltas į susisiekimo nelaimę, tai turite mažai vilties gauti atlyginimą už padarytus nuostolius.

Išėjo "Technikos žodžio" žurnalas

Technikos darbuotojų laikraštis padarė didelį šuolį, pašokdamas į žurnalą.

Išėjusiame 3-4 nr. patalpinta įdomių rašinių, technikos naujienų, su Lietuvos jūrininkų skyrium — laivininkyste ir žvejyba. Žurnalas pravartu visiems pasiskaityti.

Įdomiai sutvarkyta medžiaga, gražiai atliktas spaudos darbas, iliustruotas, nemažo didumo — 24 puslapių. Viršelis spalvotas.

Turinys: Povilas Jurėnas — Spaudos lapą verčiant, V. Petraitis — Atominis reaktorius, J. E. Gudavičius — Besikeičiančioji tekstilės pramonė, inž. J. Rugis — Tarptautinės inžinierių organizacijos, Donatas Šatas — Gipsas ir jo produktai, V. P. — Cikronio gamyba.

Technikos apžvalga. J. R. — Trečiasis ALIAS suvažiavimas Bostone, N. Birulis — Vėsinimas — vėdinimas, M. Meiliūnas — Partland cementui 130 metų, J. P. — Lietuviškas paminklas, Pranas Drąsutis — Darbo galimybės JAV elektros ūkyje, Povilas Mažeika — Žvejybos ūkio pažanga.

Leidžia: Amerikos Lietuvių Inžinierių ir Architektų Sąjunga — Chicagos Skyriaus Spaudos Sekcija. Redaguoja: P. Jurėnas. Technikin. Redaktor.: M. Abramavičius. Administratorius: K. Paukštis.

Redakcijos adresas: 7120 So. Rockwell St., Chicago 29, Ill. Administracijos adresas: 2610 W. 47th Street, Chicago 32, Ill. Prenumeratos kaina — $2 metams. **K. R.**

Inžinierių paskaitas pradedant

Mechaninės ir statybinės braižybos kursai, ruošti mūsų inžinierių, yra atlikę savo paskirtį. Lietuviai ateiviai, kurie norėjo ir galėjo lankyti braižybos kursus, išmoko braižyti ir atitrūko nuo sunkaus fizinio darbo fabrikuose ir pakrovimo stotyse. Jie dabar dirba braižytojais; kai kurie iš jų yra pasiekę net braižytojų pakopos viršūnes. Bet čia jau ir bus galas greitos ir sėkmingos karjeros, jei nesieks didesnio techniškojo išsimokslinimo. Pereiti iš braižytojo į projektuotojus reikia mokėti paskaičiuoti skerspiūvius techniškųjų įtvarų: kniedžių, velenų, varžtų, laikiklių, balkių ir t. t. — reikia mokėti medžiagų atsparumo mokslas ir jo pritaikymas technikoje.

Medžiagų atsparumo paskaitų paskelbimas Chicagoje priedo su inž. matematika ir logaritminės liniuotės naudojimu yra jei ne pavėluotas, tai pačiu laiku atliktas. Pradinis braižytojo darbas savaime yra parodęs, kur reikia matematikos ir medžiagų atsparumo žinių, o sumažėję ar visai atkritę braižyklose antvalandžiai duos daugiau laiko paskaitoms išklausyti ir atlikti pratybas.

Paskaitų paskelbimas buvo seniai lauktas įvykis, ir dėl to sveikintinas. Deja, žinutėje apie paskaitas teduota maža informacijos. Pasiteiravus pas master mech. inž. J. Šturą, (2433 W. 45 Place), teko sužinoti, kad klausytojais gali pas jį registruotis asmenys, baigę 7 klases gimnazijos arba tolygų mokslą. Paskaitos ir pratybos bus išeitos visu rimtumu. Jas dėstys lietuviai lektoriai su universitetinio dėstymo patyrimu. Smulkesniai informacijai būsiąs sušauktas susirinkimas.

Suinteresuotiems proga pasinaudoti paskaitomis!

V. Tauras

Menkas knygos mėgėjas, jei jis nežino lietuviškų raštų istorijos! Todėl įsigykite prof. Vaclovo Biržiškos "Senųjų lietuviškų knygų istoriją". Knygos kaina: kiet. viršeliais $3.00, minkštais — $2.50. Knyga jums bus pasiųsta, kai atsiųsite pinigus šiuo adresu:

NAUJIENOS, 1739 So. Halsted, Chicago 8, Ill.

CLASSIFIED ADS.

HELP WANTED — MALE
Darbininkų Reikia

V Y R A I !

Turime darbų dėl:

• STOCK AND ORDER FILLERS

Turi kalbėti, skaityti ir rašyti angliškai.

Liberalės darbininkų naudos įskaitant krautuvės nuolaidų privilegijas.

Kreipkitės:

MARSHALL FIELD AND COMPANY

WAREHOUSE

636 WEST CERMAK ROAD

REIKALINGAS žmogus dirbti naktimis tavernoje kaip sargas ir dženitorius. 4 dienos savaitėje. Turi būti blaivus ir teisingas. 6706 So. Ashland Ave. GRovehill 6-9050, arba LAfayette 3-1163.

PERSONAL
Asmenų ieško

IEŠKOMI giminės, Stefania Vaičaitė, iš Akmenės miestelio. Ji pati arba žinantieji apie ją prašomi maloniai pranešti. 3307 So. Lituanica Ave., Chicago 8, Ill. S. Lužas.

AUTOMOBILES—TRUCKS
Automobiliai — Sunkvežimiai

1950 METŲ Plymouth 4 durų sedan, kaip naujas. Parduodamas iš privačių rankų. Pigiai.
6802 So. Western Ave.

BOOKS-MAGAZINES-NEWSPAPERS
Knygos ir Laikraščiai

KAS norite įsigyti naują, gražią 20 tomų angliską Enciklopediją, galite įsigyti ją labai žema kaina, įmokant tik $5.00, o likusią dalį mokant keliais lengvais išmokėjimais.

Rašykite Box 4603, Naujienos, 1739 So. Halsted St., Chicago 8, Ill.

RENTING IN GENERAL
Nuomos

RENDUOJAMAS vienas miegamas kambarys su virtuve. Geistina, kad mokėtų pataisyti namą. 4061 South Campbell.

Buvo gražus pobūvis

Pirmas Chicagos lietuvių šaulių susipažinimo pobūvis tikrai buvo labai vykęs. Pobūvyje apsilankė Lietuvos konsulas Dr. Daužvardis su žmona, garbės šaulys prof. Viktoras Biržiška, Skaučių Seserijos atstovės — vyriausioji skautininkė O. Zailskienė ir sktn. Z. Juškevičienė, o taip pat gausus būrys gražios publikos. Pobūvio proga į Chicagos šaulių klubą naujai įstojo gana daug naujų narių. Gauta ir aukų pinigais.

Pobūvis pradėtas konsulo Dr. Daužvardžio trumpu, bet gražiu žodžiu. Ypač visus puikiai nuteikė mažytė, apie 4 m. amžiaus, būsimoji šaulė Jūratė Šuopytė, kuri padeklamavo eilėraštį ir gražiai padainavo dainelę.

Visus graudino ant sienos rūtomis ir lietuviškomis vėliavomis papuoštas didelis šaulių ženklas ir tvarkos tarnybos tradiciniai žali raiščiai su išsiūtais šauliškais ženklais. Stalai lūžo nuo gausių ir puikių lietuviškų užkandžių. Gera buvo ir gerą girą gerti. Netrūko ir margaspalvių gėlių. Vyresnieji dar vaišinosi prie baro, o jaunimas, p. Pakšto kapelai grojant, smagiai pasišoko.

Užkandžiams paruošti labai daug pasidarbavo klubo šaulės. Joms talkininkavo ir šauliai. Daug ištvermės parodė dirbusieji bare, kasininkai su pagalbininkėmis ir tvarkdariai. Jų visų, taip pat aukotojų ir gausiai apsilankiusiųjų svečių nuopelnas yra, kad šis pobūvis buvo toks sėkmingas. Už visa tai garbė jums ir nuoširdi padėka, brangūs šauliai, šaulės ir svečiai!

L. Š. S. Chicagos Klubo Valdyba

Kapitonas R. Gibbons, 22 distrikto viršininkas, sako, kad susisiekimo nelaimės, kuriose žūsta arba būna sužeidžiami vaikai, parodo, jog vaikai praktiškai patys puola po automobilio ratais. "Panašiuose atsitikimuose yra beveik neįmanoma sustabdyti mašinos".

REAL ESTATE FOR SALE
Namai, Žemė — Pardavimui

Prieš pirkdami ar parduodami namus, atlankykite mus

KUTRA - NORKUS REALTY
2405 WEST 51st STREET
PRospect 6-7238 — RE 7-7321 (vak).
WAlbrook 5-5699 (vak).

BRIDGEPORTE prie Morgan St., 3-jų aukštų mūrinis namas ir medinis 2 automobilių garažas. 5 butai ir biznio patalpa.

Prie 45-tos ir Paulina St., medinis 2 aukštų namas. 6 butai ir tavernai patalpa.

Prie 56-tos ir Laflin, 2 aukštų mūrinis namas, 2 butai po 5 kambarius, 2 karų medinis garažas.

P. STANKOVIČIUS
REAL ESTATE IR INSURANCE BROKERIS

LIETUVIŲ AUDITORIJA
3133 SO. HALSTED ST.
Phone DAnube 6-2793
Namų YArds 7-6818

Ofisas atdaras 9—12 ir 4—7.

PROGA BELDŽIASI Į JŪSŲ DURIS

Iš Chicagos išvykęs savininkas mums pavedė skubiai parduoti dailų kampinį mūro namą su krautuve ir 3 butais po 4 kambarius kiekvienas. Dvigubas garažas. Didelė, aukšta atika. Ant 51st St. į vakarus nuo Damen. Pagalvokit! Prašo tik $25,000.

Stiprus mūro namas su didele drabužių krautuve ir dviem butais (6 ir 7 kamb.). Centralinis apšildymas su stokeriu. Aliuminijaus langai. Cermak Road, netoli Western Ave. $22,000.

5 metų senumo dviejų aukštų mūrinė rezidencija vienai šeimai. Automatinis šildymas alyva. So. Albany prie 64th St. Kaina $15,500.

P. L E O N A S
F. H. Halvorsen Co., Real Estate
3145 W. 63rd St. HEmlock 4-4300
Buto tel.: PR 8-0097

---

1) BRIGHTON Parke mūrinis namas, 2 aukštų, 4-5 kamb. Rūsy 4 kambariai, šviesūs.

Groserė geroj biznio vietoj (kamp. namas) su visais įrengimais ir prekėmis už $2,500. Nuoma su butu 4 kambarių—$80.

2) BRIGHTON PARKE mūro namas. Žemai taverna ir 6 kamb. Viršuj 3 butai. Pajamų $430.00 mėnesiui, savininkui butas. Įmokėti $14,000 ir perimti $20,000 morgičių.

3) HALSTED IR 18th ST. apylinkėje, labai geroje biznio vietoje, pigus gražus medinis namas. Taverna ir 5 kamb. Viršuje 10 švarių kambarių, 3 furnišiuoti. Pajamos $350 mėn.

4) GROSERNĖ ir 2 butų namas. Karšta vanduo. Gazu šildomas. Iš krautuvės garantuota gryno pelno savaitei $180. Savininkas dėl nesveikatos pigiai parduoda. Duos morgičius.

SHULMISTRAS REALTY CO.
4004 S. Archer Ave. LAfayette 3-6300

NAMŲ REMONTAS
(REMODELING)
Atlieku cemento, karpenterio, mūro ir kitus darbus. Iki $2,500 nereikia nieko įmokėti, o už didesnius darbus susitarsime.
Dirbu Chicagoje ir priemiesčiuose.

PETRAS POCIUS
6828 So. Maplewood Ave.
REpublic 7-1223

GENERAL CONTRACTOR
STANDARD BUILDERS, INC.
726 W. 18th Street, Chicago 16, Ill.
CHesapeake 3-1535
Lietuvių statybos bendrovė. Stato namus pardavimui, pagal užsakymus ir atlieka remonto darbus.
A. Gintneris, pirmininkas,
V. Petrauskas, statybos vedėjas.

NETOLI 105th IR PULASKI
4 kambarių medinis namas. Didelė pastogė, po visu namu beismontas; alyva šildomas. 40x125 pėdų sklypas, 1 karo garažas. 2 blokai nuo mokyklos. Kaina $10,900.
PRescott 9-0872

ROSELANDE — 10631 So. Indiana, 6 kambarių mūrinis bungalow, 2 karų garažas. Karšto vandens šiluma, stokeris. Tuojau galima užimti. Pardavėjas duos morgičius. Kaina $17,000.
Dėl susitarimo šaukit:
WAterfall 8-5066 arba PUllman 5-8622

PARDUODAMAS namas, 7 ir 6 kambarių. Šildymas gazu. 19th Place, netoli So. Halsted St. Kreipkitės po 5 val. vakare telefonu: CH 3-8344.

PARDAVIMUI arba mainymui 9 namai, nuo 3 iki 6 kambarių. Geras ir pelningas pasirinkimas. Kreipkitės pas savininką K. Kasper, 3837 West 155 St., P. O. Harvey, Ill. 1 blokas į rytus nuo Crawford. Agentams komisas.

SKUBIAI parduodamas bungalow, 4632 So. Fairfield Ave. Galima apžiūrėti nuo 9 ryto iki 4 vakaro.

CICEROJE palikimas. Reikia parduoti 2-jų butų 5-5 kamb. namą. Beismontas, alyvos šilima. Pajamų $156. $18,900 — įmokėti $5.000. Svoboda, 6013 Cermak, BIshop 2-2162.

— Berankiai, bekojai lietuviai karo invalidai tremtyje laukia Tavo pagalbos. Aukok jiems!

LIETUVIŠKA GAZOLINO STOTIS IR AUTOMOBILIŲ TAISYMAS
SHELL BENZINAS
5759 SOUTH WESTERN AVENUE TEL. REPUBLIC 7-9533
Atliekami generaliniai remontai: Motorams, stabdžiams, transmisijoms, keičiamos dalys; be to, visi lyginimo ir dažymo darbai.
Įmonė įrengta pavyzdingai su paskutinės laidos moderniškiausiais aparatais. Prityrę ir sąžiningi mechanikai atliks darbus greitai, sąžiningai ir pigiau nei bet kur kitur. Įmonėje dirba ir patys savininkai.
Įmonės savininkai: A. ADOMĖNAS, V. KOŽICA ir V. PAALKSNIS

GESO LEIDIMUS TURINTIEMS
PATARIAMA PASINAUDOTI
SIEGLER PEČIAIS

VISI SIEGLER PEČIAI GAZO CO. INSPEKCIJOS BUS UŽTIKRINTAI PRIPAŽINTI

SIEGLER pečiai yra pilnai automatiški. Porcelano emalius visam gyvenimui. Padaryti iš stipraus špižiaus. Viskas pilnai įrengta. Nereikia jokių priedų. Turi Honeywell kontrolę. Įrengtos dumplės. Šeši modeliai, kurie apšildo nuo 1 iki 6 kambarių. Turime baltą virtuvinį stilių.

SOLTIS HOME APPLIANCES AND FURNITURE
2647 W. 51st Street Tel. HEmlock 4-7095
OPEN MONDAY AND THURSDAY EVENINGS