MIDWEST
INTER-LIBRARY
CENTER
CHICAGO

ORAS
Kiek lietaus, debesuota, apytikriai ta pati temperatūra.
Saulė teka 5:49, leidžiasi 5:33.

NAUJIENOS

THE LITHUANIAN DAILY NEWS

The First and Greatest Lithuanian Daily in America
NAUJIENOS
The Lithuanian Daily News
Published by The Lithuanian News Publishing Co., Inc.
1739 So. Halsted St., Chicago 8, Ill.
HAymarket 1-6100
Over One Million Lithuanians In The United States

Midwest Inter. Gr.
Library Center
5721 Cottage Grove Ave

VOL. XLI | Kaina | Chicago 8, Ill. šeštadienis, Spalio - October 2 d., 1954 m. | Price 5c | 232

PRANCUZAI SUNKINA LONDON KONFEFENCIJA

DAUGIAU UŽ McCARTHY PAPEIKIMĄ

Susidomėjimas senatoriaus vaidais sumažėjo, rodo Gallup viešosios nuomonės tyrinėjimai

PRINCETON, N. J. — Iš Dr. Gallupo viešosios nuomonės instituto apklausinėtų žmonių daugiau pritarė sen. McCarthy papeikimui, negu jo pateisinimui.

Žmonių apklausinėjimas buvo pravestas, dar nepaskelbus Watkinso komitetui savo rekomendacijų Senatui pakaltint McCarthy dviem atvejais.

Susidomėjimas byla sumažėjo

Iš apklausinėtų žmonių tik 57% sekę per spaudą ar radiją Watkinso komiteto tyrinėjimus, tuo tarpu, kai iš jų armijos departamento bylą su senatorium sekę 89%.

Iš tų, kurie atkreipė dėmesį į Watkinso komiteto darbą, 44% pasisakė už McCarthy papeikimą. 35% nematą nieko nusikalstamo senatoriaus elgesy, ir 21% atsakė, neturį savo nuomonės šiuo klausimu.

Laiškai už McCarthy

WASHINGTONAS, D. C. — Senatoriaus Watkinso, raštinėn plaukia krūvos laiškų dėl jo vadovauto komiteto pasiūlymo pakaltinti McCarthy. Iš raštinės tvirtinama, kad iš pradžių 9 laiškų rašytojai iš 10 gina McCarthy ir peikia komiteto nutarimą. Vėliau laiškų rašytojų santykis sumažėjo McCarthy naudai, bet vis dar 6 iš 7 laiškų gina McCarthy.

McCarthy ruošiasi kovai

Edward Williams, McCarthy advokatas pastorojoj byloj, paskelbė pagrindinius punktus, kuriais McCarthy ruošiasi gintis Senate, kai jis susirinks lapkričio 8 d. svarstyti jo papeikimo klausimą.

McCarthy priešininkai buvo jam surašę 46 nusikaltimus, bet specialiai sudarytas komitetas 41 skundą atmetė ir tesvarstė tik 5 kaltinimus dėl jo netinkamo elgesio.

Adv. Williams sako, kad ir rastieji du netinkamo elgesio atvejai nepateisina papeikimo, nes tokių atsitikimų nėra visoj JAV Kongreso istorijoj. Jei McCarthy įžeidęs Senato komitetą 1952 metais, nestodamas į jį liudyti, tai jį papeikti turėjo to meto, 82-ras Kongresas, bet nelaukti 18 mėn. kol kitas Kongresas, 83-čias, imtų kelti senatoriaus netinkamą elgesį 82-me Kongrese. Ligi šiol Kongreso istorijoj to nebuvę.

Dėl kito atvejo, reikalaujamo papeikti sen. McCarthy dėl gen. Zwicker užgavimo, adv. Williams sako, kad senatoriai pirma turi susipažinti su visa McCarthy-Zwickerio vaidų istorija. Buvę atsitikimų, kada senatoriai dar negražiau išsibarę iškvietus liudininkus, bet McCarthy esąs pirmas, kurį už tai siūloma pasmerkti, sako jo advokatas.

MOKYKLA NEPRIIMA NEGRŲ MOKINIŲ

MILFORD, Del. — Naujai išrinktoji švietimo taryba nutarė neįsileisti į vietos aukštesniąją mokyklą 11 negrų mokinių, nežiūrint aukščiausiojo teismo nutarimo pašalinti segregacinę sistemą mokyklose.

Ginčo metu 1,500 baltųjų mokinių tėvai atsisakė leisti vaikus į mišrią mokyklą. Dabar švietimo tarybą paragino tėvus, baigti mokyklos "boikotavimą".

IŠ VISO PASAULIO

Svarbūs rinkimai Brazilijoj

RIO DE JANEIRO. — Šį sekmadienį Brazilijoj vyksta rinkimai į parlamentą, provincijų seimus ir savivaldybes. Rinkiminėj kampanijoj, pasibaigusioj šį ketvirtadienį, jau žuvo 5 žmonės. Komunistai, kurių partija uždrausta, eina išvien su nusižudžiusio prezidento Vargo "darbo" partija.

Bulgarijoj nuteisė 11 žmonių

SOFIJA. — Komunistų teismas nuteisė 11 bulgarų už tariamus nusikaltimus, įvykdytus prieš 30 metų. Septyni, tarp jų ir buvęs karo ministeris gen. Wolkov, nuteisti po 20 metų, kiti keturi — po 15 metų. Jie kaltinami nužudę komunistus, kurie 1923 ir 1925 metais bandė nuversti antikomunistinę valdžią.

Švedu grafas nužudė žmoną

STOCKHOLMAS. — Grafas Adolf von Rosen, 56 metų diplomatas, nušovė savo 43 metų žmoną Barbro ir paskui pats nusišovė. Karo metu jis atstovavo Meksiką Hitlerio Vokietijoj, Meksikai nutraukus santykius su Berlyno vyriausybe. Tragedija įvykusi dėl piniginių sunkumų.

Irane teisiami šnipai

TEHERANAS. — Karo teismas pradėjo svarstyti bylą prieš 11 armijos ir policijos karininkus, kaltinamų, kad jie šnipinėjo sovietams ir ruošė sąmokslą nuversti valdžią. Prokuroras gen. Azmudeh reikalauja mirties bausmės. Iš viso bus teisiami apie 650 suimtų karininkų ir policijos pareigūnų.

Vokiečiai suėmė nacį

BONA. — Federalinės respublikos policijai prisistatė SS gen. Otto Remer, kuris buvo dingęs, kai teismas jį nuteisė 2 metus kalėjimo už vyriausybės narių šmeižimą. Remer yra tas pats SS majoras, kuris 1944 m. liepos 20 d. apgynė Reicho kancelariją nuo antihitlerinių sąmokslininkų ir išgelbėjo nacių valdžią nuo planuoto sunaikinimo. Remer, dabar kalėjime, tikisi pasinaudoti amnestija.

Vaikas, pakeliui į Europą, gavo polio

HELIKOPTERIS, VILKIKAS Į PAGALBĄ BERNIUKUI

SOUTHAMPTONAS, Anglija. — Esant 60 mylių nuo anglų pakraščių, iš US transportinio laivo "Gen. Maurice Rose", per radiją kreiptasi pagalbos staiga vaiko paralyžium susirgusiam 4 metų berniukui David Lee Oliver iš Chicagos, vykstančiam su motina ir seserim pas savo tėvą, tarnaujantį JAV armijoj Manheime Vokietijoj.

Nežiūrint didelės audros, anglų helikopteris atgabeno ir nuleido į laivą dirbtinius plaučius ir du slaugus. Pastangos paimti vaiką į helikopterį nepasisekė. Tuomet iš Southamptono uosto išplaukė anglų okeaninis vilkikas "Paladin" su JAV armijos gydytoju kapt. Tanner. Čia reikėjo parodyti didvyriškumo ir navigacinio sugebėjimo perkeliant berniuką geležiniuose plaučiuose iš transportinio laivo į vilkiką, bet tas buvo padarytą. "Paladin" įplaukė su berniuku, jo motina ir seserim į Southamptoną, kur netrukus lėktuvu pribuvo iš Vokietijos ir tėvas, puskarininkis David Oliver.

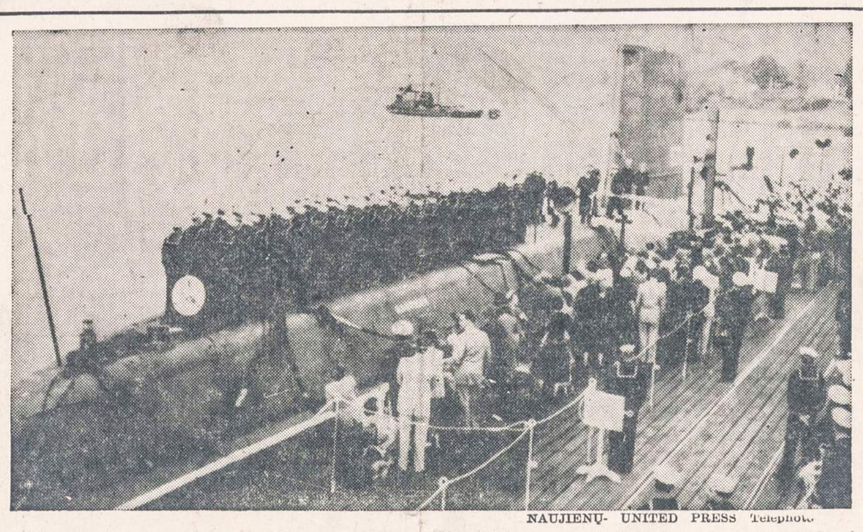

NAUJIENŲ- UNITED PRESS Telephoto

USS Nautilus, atomine energija varomas povandeninis laivas, su didelėmis ceremonijomis buvo nuleistas į jūrą ir dabar įsijungs į JAV karo laivyną.

VIŠINSKIS PUČIA VAKARAM DŪMUS

Pasiūlė savo nusiginklavimo projektą, siekiant ant propagandinio slieko pagauti JAV, Angliją

NEW YORKAS. — Sovietų atstovo Višinskio nusiginklavimo projektas sudomino ne tik Anglijos atstovą Selwyn Lloyd, bet ir JAV ambasadorių H. C. Lodge.

Selwyn Lloyd, Anglijos delegacijos pirmininkas, komentuodamas Višinskio kalbą, išsitarė, kad iš pirmo pažiūrėjimo atrodo, jog SSSR pakeitė savo ligšiolinį laikymąsi.

Henry Cabot Lodge, Amerikos ambasadorius, taip pat susidaręs įspūdžio, jog sovietų nusistatymas dėl nusiginklavimo kiek pakitėjęs.

JAV pulsiančios SSSR

Vaizduodamas Sovietų Sąjungą, kaip taikia ir idiliską šalį, apie Ameriką Višinskis galėjo tik tiek pasakyti, kad ji ruošiasi "preventyviniam" atominiam karui su sovietais.

Iš gresiančios katastrofos pasaulis galįs, anot Višinskio, išsisukti, priimdamas Kremliaus nusiginkalvimo planą.

JT svarstys Maskvos siūlymus

JT pilnaties darbotvarkėj bus įtrauktas Višinskio nusiginklavimo pasiūlymas ir artimiausioj ateity svarstomas.

Višinskis mano galėsiąs Vakarus įklampinti į pavojingus spąstus, jei JT priimtų tokius nusiginklavimo nuostatus: visų pirma 6-12 mėnesių laikotarpy didžiosios valstybės sumažina perpus savo karinius biudžetus, JT Saugumo tarybai prižiūrint. Po to valstybės vėl perpus sumažina naujuosius karo biudžetus ir tada uždraudžia atominių bei hidrogeninių ginklų gaminimą bei naudojimą.

Ir tik po to, kai bus uždrausti atominiai ginklai, pats efektingiausias JAV ginklas prieš milijonines Rusijos ir Kinijos armijas, tik po to sovietai sutiksią su tarptautine atominių ginklų priežiūra.

Vėliausios Žinios

* * *

— Žiniomis iš Romos, tarp Italijos ir Jugoslavijos prieita visiško susitarimo dėl Triesto teritorijos padalinimo.

— Jungtinėse Tautose JAV ambasadorius Lodge pareikalavo, kad prez. Eisenhowerio "taikos" atominis planas būtų svarstomas atskirai, nes Višinskio pasiūlyme daugiau kalbama apie nusiginklavimą ir atominių ginklų uždraudimą, o ne apie atominės energijos panaudojimą taikeims tikslams.

— Čekai pranešė, kad jie šeštadienį paleis amerikiečių karininką ir puskarininkį, kuriuos prieš 2 savaites pagrobė Vokietijos pasieny ir apkaltino "šnipinėjimu".

— JAV laivyno viršininkas adm. Carney savo kalboj Tyler, Tex., priminė sovietų laivyno augančią galią. Tolimuosiuose Rytuose sovietai jau turi 100 povandeninių laivų.

— Jugoslaviją, kuri 1948 metais buvo išmesta iš Kominformo, pasirašė su Sovietų Sąjunga pirmą prekybos sutartį nuo minėtų metų.

Teismas griebia namų statybos sukčiautojus

18-kai IŠKELTOS BYLOS

DETROITAS. — Prisiekusiųjų teismas nustatė, kad 11 vyrų ir 7 moterys išnaudojo piktam vyriausybę (federalinę gyvenamųjų namų statybos agentūrą) ir namų pirkėjus ir uždirbo iš namų statybos nepateisinamus pelnus.

Šiem 18-kai asmenų bus iškeltos baudžiamosios bylos. Tarp jų yra ir tokių, kurie išgavo iš FHA paskolas, kurias sunaudojo ne namams, bet alimentams. Iš viso numatyta patraukti į teismą 100 asmenų, JAV prokuroras Orrin Jones.

Senato komitete, kuris iškėlė aikštėn šiuos skandalus, vienas New Jersey namų statybininkas prisipažino, kad jis važinėdavo savo jachta FHA pareigūnus ir juos gausiai apdovanodavo Kalėdoms atėjus. Jis uždirbęs $1 mil.

— Per rugsėjo mėnesį iš Rytų Vokietijos į Vakarų Berlyną pabėgo 270 "liaudies" policininkų.

Batchelor nuteisė kalėti kol gyvens

Padėjo priešui nelaisvėj, skriaudė likimo draugus

SAN ANTONIO, Tex. — Armijos teismas nubaudė grandinį (korporalą) Claude Batchelor už bendradarbiavimą su priešu esant nelaisvėj pačia sunkiausia bausme — kalėjimu iki gyvos galvos.

Teismas Batchelor kaltino ne vien koloboravimu su komunistais esant jų nelaisvėj, išdavinėjant draugus, jų kalbas ir jų planus, bet pasižadėjimu organizuoti Amerikoj komunistų grupę, kai grįš iš kalėjimo. Viename "teisme" komunistų nelaisvėj Batchelor pasiūlęs nušauti vieną iš amerikiečių belaisvių. Jis be to "švietė" kitus karo belaisvius, pagal priešo nurodymus.

Batchelor iki priešpaskutinės dienos priklausė tai 23 amerikiečių belaisvių grupei, kuri atsisakė grįžti namo, bijant gresiančios bausmės. Baigiant karo belaisvių pasikeitimą Panmunjome, Korėjoj, Batchelor perbėgo į JT armijos pusę ir pareiškė norą grįžti namo.

Kitas į jį panašaus kolaborantas, grandinis Edward Dickenson, kuris taipgi laikėsi su nenorinčiais grįžti namo belaisviais ir perėjo į JT pusę paskutinėmis dienomis, buvo nuteistas 10 metų kalėjimo.

Iš dviejų karininkų, teistų iki šiol už bendradarbiavimą su komunistais, esant Šiaurinėj Korėjoj, marinų pulkininkas Frank Schwabel buvo išteisintas už pranešimus iš nelaisvės apie Amerikos kariavimą "bakteriniais ginklais". Kitas karininkas, armijos pulk. Herry Fleming, pripažintas nusikaltęs ir pirmoj teismo instancijoj nutarė jį pašalinti iš armijos.

Rinks Pat McCarran vietininką Senatan

Gubernatoriaus paskirtasis atstovaus tik šioj sesijoj

RENO, Nev. — Respublikonų partija pasiūlė savo gubernatoriui Russel paskirti į mirusio demokratų senatoriaus Patrick McCarran vietą respublikoną Ernest Brown, advokatą, buvusį Nevados seimo narį.

Vyr. prokuroras išaiškino, kad Russellio paskirtasis atstovas turi teisę būti Senate tik šioj sesijoj. Tuo tarpu McCarrano terminas būtų baigęsis už 2 metų. Dėl to nutarta lapkričio 2 dieną išrinkti McCarrano vietininką, kuriam turės 84-tame Kongrese užleisti vietą laikinai paskirtasis respublikonų kandidatas Brown.

MENDES-FRANCE NORI PRIŽIŪRĖTI VOKIETIJĄ PER BRIUSELIO ŠALIS

Edenas pagrasė atšaukti pažadą laikyti Europoj 4 britų divizijas, jei nebus visiško susitarimo

LONDONAS. — Penktadienį Mendes-France įnešė į Londono konferenciją naujų sunkumų, kurie dieną prieš tai atrodė jau nugalėti ir sudarė pagrindo optimistiškiems pranešimams.

Anglų delegacijos atstovas nupasakojo korespondentams, kad konferencijos atstovai ketvirtadienį klaidingai suprato Prancūzijos atstovo pareiškimą, būtent, kad ji visiškai pritaria kompromisiniam Belgijos ministerio Spaako pasiūlymui.

Pagal Spaako planą, Vokietijos apginklavimą, karo pramonę ir kitą prižiūrėtų ir Briuselio 7 šalių taryba, ir NATO.

Grįžo prie senojo klausimo

Penktadienį Mendes-France pradėjo raginti Dulles, Edeną ir patį Spaaką, kad jie sutiktų su senuoju Prancūzijos reikalavimu pavesti faktišką Vokietijos priežiūrą Briuselio pakto nariams: Prancūzijai, Anglijai, Belgijai, Olandijai, Luksemburgui ir naujai numatytiem — Italijai bei pačiai Vokietijai. Kiti du konferencijos nariai — Jungtinės Valstybės ir Kanada—Briuselio paktui nepriklauso ir nepriklausys.

Edeno įspėjimas

Anglų užsienio reikalu ministeris Edenas priminė Mendes-Francui, kad šis senasis Prancūzijos reikalavimas vestų prie konferencijos nesusitarimo ir leidžia Anglijai atšaukti savo pasižadėjimą laikyti Europoj Prancūzijos nuraminimui 4 divizijas.

Iš JAV delegacijos buvo taip pat pakartotas Dulles įspėjimas, kad Europos valstybėms nesusitarus dėl Vokietijos, JAV gali atšaukti savo armiją iš Europos.

Principinis pareiškimas apie Vokietiją

Dulles, Edenas, Mendes-France ir Adenaueris turėjo atskirus pasitarimus. 3 Vakarų okupacinės valstybės nutarė paskelbti principinę deklaraciją dėl nepriklausomybės grąžinimo Vokietijai (apie ateinančių metų pradžią), kad grįžęs iš konferencijos kancleris turėtų ką gero pranešti savo tautai.

Konferencijos dalyviai tačiau tikisi šeštadienį prieiti susitarimų ir dėl Vokietijos karo pramonės bei pačios armijos kontroliavimo.

JAV pasilaiko sau teisę duoti Vokietijai karinių užsakymų ir savo ginklų, tiesioginiai, ne per Briuselio pakto tarybą, pasitarus su kitais NATO nariais. NATO vyr. vadui gen. Gruentheriui bus palikta teisė planuoti Vokietijos armijos uždavinius Europos gynybos sistemoj, nežiūrint, kokie Prancūzijos reikalavimai ir bebūtų.

— **Washingtonas, D. C.** — Tarptvalstybinio susisiekimo kvotėjas Isadore Freidson skelbia, kad autobusų linijos gali ir toliau rūšiuoti keleivius į baltaodžius ir spalvotuosius ir turėti jiems atskiras vietas.

— **Robert Doughton,** buvęs demokratų atstovas Kongrese, pagarsėjęs mokesčių ekspertas, mirė Laurel Springse, N. C., sulaukęs 91 m. amžiaus.

Komunistai keičia priemones, bet ne tikslus – J. Hoover

FBI DIREKTORIUS ĮSPĖJA DABOTIS NAUJŲ SPĄSTŲ

WASHINGTONAS, D. C. — Amerikos komunistų partija dabar pasuko nauja linija, bet siekia to paties tikslo — JAV konstitucijos ir jos santvarkos sunaikinimo, įspėjo FBI diretkorius J. Edgear Hoover.

Kokius metodus komunistai ir benaudotų, nepamirškite, kad jų konspiracija prieš Jungtines Valstybes lieka ir toliau galiojanti. Nes tikroji komunistų partijos linija lieka ta pati, sako Hoover.

Iš tų naujųjų propagandinių pinklių J. E. Hoover mini komunistų pagyvėjusį aiškinimą, kad jų siekiai yra suderinami su Amerikos idealais. "Koegzistencija" namie ir tarptautiniuose santykiuose yra dabar pati mėgiamiausia komunistų tema, žinant, kad tautos nori taikos ir ramybės.

FBI suėmė dar vieną 5-tos kolonos vadą – A. Em. Blumberg

Nuo 1949 m. dirbo pogrindy

NEW YORKAS. — FBI agentai Manhattane pagavo besislapstantį komunistų vadą Albert Emanuel Blumberg, 48 metų, paieškomą nuo 1949 metų.

Pajutęs, kad jam gresia areštas ir teismas už kurstymą nuversti jėga Amerikos valdžią, Blumberg nuo to laiko darbavosi pogrindy. Jo žmona Dorothy už tą patį nusikaltimą buvo nuteista 3 metus kalėjimo. Ji dabar atlieka bausmę Aldersono (W. Va) moterų kalėjime.

A. E. Blumberg užėmė svarbią vietą komunistų partijoj nuo 1933 metų. 1938 metais jis buvo komunistų kandidatu į Baltimorės merus

Prancūzijoj suėmė du šalies saugumo tarybos pareigūnus

Išdavinėjo valstybės paslaptis

PARYŽIUS. — Vidaus reikalų ministerija pranešė, kad policija suėmė Rene Turpin ir Roger LaBrusse, abu svarbius pareigūnus Prancūzijos krašto apsaugos taryboj.

Jiedu prisipažino pranešinėję komunistams, kas nutariama šioj aukščiausiojoj taryboj. Rene Turpin buvo Tarybos nuolatinio sekretoriaus Jean Mons kabineto viršininkas; Roger LeBrusse — tarybos viršininkas tame pačiame sekretoriate.

Prancūzijos krašto apsaugos tarybai priklauso 16 narių, tarp jų pats prezidentas, karinių reikalų patarėjas marš. Alphonce Juin ir svarbieji ministerių kabineto nariai.

Jie nieko nežino

KĄ "VILNIES" L. JONIKAS KALBĖJO 1940 METAIS IR KĄ KALBA DABAR

Kada sovietai okupavo Lietuvą 1940 metais, lietuvių komunistų vadai Chicagoj rankas trynė iš džiaugsmo, manydami, kad dabar atėjo dienos jų galybei užvaldyti ne tki Lietuvą, bet ir JAV gyvenančius lietuvius.

Jie sakė, kad dabar niekas kitas, tik jie su Lietuva turėsią glaudžius saitus. Tik per "Vilnies" raštinę tegalėsią susisiekti su Lietuvos žmonėmis.

Lietuva pateko į mūsų žmonių rankas

L. Jonikas, pretenduojąs į vyriausius "Vilnies" redaktorius, ir man yra sakęs: "Jūs nesusisieksite su Lietuvos žmonėmis nei per "Naujienas", nei per "Draugą". Jūs ateisit į "Vilnies" raštinę ir prašysite mūsų pagalbos. Nes Lietuva pateko į mūsų žmonių rankas.

Šiomis dienomis skaičiau laišką, tik ką atsiųstą iš Lietuvos mano giminaičiui. Rašo jauna mokytoja. Laiško autorė pasireiškia stambia sovietiškos tvarkos rėmėja. Rašo, kad tėveliai gyveną kolūky, o jie (vaikai) jiems pagelbsti. Rašo ir kurie kaimai suvaryti į vieną didelį kolūkį, ten viską dirba mašinomis. Buvę ūkininkai dabar gyvena kolūkiuose. Jiems duota po sklypelį žemės daržovėms ir leidžią turėti 1-2 karves, 1-2 kiaules, 1-2 avis.. Atlyginimas už darbą kolūkiuose esąs grūdais ir pinigais. Kolūkiuose viešpataujanti lygybė.

Buvusi ūkininkė nebeturi namų

Ten rašo ir apie mano seselę taip: A. B. gyvena viena vargingai, nes per karą jų trobos buvo sudegintos. Ji neturi namų. Sūnų vokiečiai užmušė, duktė mirė.

Kokia ten lygybė

Čia laiško autorė ir pasako, kokia ten yra ligybė. Juk minima A. B. turėjo savo ūkį — su apie 20 hektarų žemės, ir tą jos ūkį priskyrė prie kolūkio. Tai kodėl ta sena, netoli 70 metų amžiaus, moteris neturi vietos kolūky nei pastogės? Reiškia, jos ūkį atėmė, o ji darbui netinka, per sena, tad jai neduodama nei pastogės prisiglausti vietoj.

Toliau laiško autorė prašo, kad dėdytė gal galėtų atsiųsti jai medžiagos paltui pasisiūti ir žiedą. Vadinas, Lietuvoj trūksta drabužiams medžiagos. Na, o auksinio žiedo gal ir aukštų komisarų žmonos nesuranda Lietuvoje?

Manau, kad šio laiško autorė ne laisvu noru šį laišką rašė. Juk jei tiesą būtų parašiusi, tai laiškas nebūtų atėjęs.

Pasikalbėjimas su tarpininku tarp Lietuvos ir JAV L. Joniku

Kadangi per šį laišką sužinojau, kad mano sesutė ten, Lietuvoj, dideliame varge gyvena, išmesta iš savo ūkio ir pasenusi neturinti prieglaudos, norėčiau kuo nors jai pagelbėti, jei galima, pasiųsti siuntinėlį.

Čia ir atsiminiau "Vilnies" L. Joniko išdidų pareiškimą, kad "su Lietuvos žmonėmis susisieksite tik per "Vilnies" raštinę". Tad penktadienį, rugs. 17 d., telefonu skambinu į "Vilnį", norėdamas sužinoti, ar galima į Lietuvą siųsti siuntinį ar pinigų. Atsiliepė moteriškė storu balsu. Aš ją pradėjau apie tai klausti. Ji atsakė, kad nieko nežinanti, ir ji perdavė telefoną vyriškiui. Pakartojau jam tuos klausimus. Jis taip pat atsakė, kad nieko nežinąs, ar galima siųsti į Lietuvą siuntinius bei pinigus. Pažinau balsą — tai L. Jonikas kalbėjo. Norėdamas patikrinti, paklausiau, ar L. Jonikas kalba. Atsakė, kad — taip.

Dar jį paklausiau, kur galima surasti Rusijos konsulatą, kuris dabar atstovauja ir Lietuvai. L. Jonikas atsakė, — kad nežinąs jokio Lietuvai atstovaujančio konsulato.

Per 7 metus negauta atsakymo

Dėl siuntinių jis patarės eiti į rūbsiuvių amalgameitų banką, gal per ten galėsiąs siuntinius į Lietuvą siųsti. Jam atsakiau, kad 1947 metais, per tą banką siunčiau siuntinį išvežtiems iš Lietuvos mano giminaičiams į stotį Rybnica (kur ta stotis yra, nežinau, gal Sibire?), bet žinios dar negavau, ar jie gavo mano siuntinį, ar ne. Negi rūbsiuvių amelgameitų bankas nepranešė iki šiol, t. y. per metus.

Taigi "Vilnies" raštinė su patim L. Joniku nieko nežino dėl susisiekimo su Lietuva.

Kaip "Vilnies" L. Jonikas kalbėjo 1940 metais? N.

---

*Chicagiečiams susisiekimo nelaimės kiekvienais metais kainuoja $40,000,000. Kiekvienos nelaimės metu jūs užmokate savo dalį. Padėkite sumažinti tą milžinišką sumą, įstojant į "Crusade for Traffic Safety".

LIETUVIŲ PREKYBOS NAMAI

Moderniškiausi baldai, 1954 metų modelio televizijos aparatai: ZENITH, MOTOROLA, WESTINGHOUSE, SYLVANIA ir daug kitų. Skalbiamos mašinos, šaldytuvai, gazo šildymui pečiai: SIEGLER, MOORE IR kiti. Radio aparata kilimai, spyruokliai, matracai ir visa, kas tik reikalinga namų įrengimams.

Lengvi išmokėjimai. sekmadieniais jokių taksų.

FURNITURE CENTER INC.

Įmonės vedėjas JUSTAS LIEPONIS

3222-24-26 So. Halsted Str. VIctory 2-4226

Įmonė atidaryta. Pirm., Ketv. 9-9:30 Kitomis dien. 9-6. Sekm. 10-5 val.

PRADĖK TAUPYTI ŠIANDIEN, - TURĖSI RYTOJ!

Taigi pradėk taupyti šioje lietuviškoje įstaigoje.

BRIGHTON SAVINGS moka 3% pelno

Kiekvieno taupytojo indėliai yra apdrausti iki $10,000.00.

BRIGHTON SAVINGS and LOAN ASS'N.

4071 Archer Ave., į vakarus nuo California Ave.

Telefonas: LAFAYETTE 3-8248

CHARLES ZEKAS, Secretary

OFISO VALANDOS:

Pirmad., Antrad., Penktad. ir Šeštadienį 9:00 ryte iki 4:30 val. po pietų. Trečiad. 9:00 ryte iki 12 val. dieną. Ketvirt. 9:30 ryte iki 8:00 val. vak.

Dovanos moterų gegužinėje

Rugsėjo 12 d. Liepos sode įvyko SLA 134 Moterų Kuopos gegužinė. Suvažiavo būriai viešnių ir svečių, skambėjo dainos ir muzika per ąžuolyną, visi linksminosi, vaišinosi, šoko, džiaugėsi gražiu oru bei malonia nuotaika. Kuopos narės dirbo išsijuosusios, kad galėtų visus išalkusius pavalgydinti, jų troškulį nuraminti ir šokėjų "dulkes nuplauti".

Gegužinės rengimo komisija, džiaugdamosi šiuo nepaprastai gerai pavykusiu parengimu, reiškia visoms ir visiems, vienokiu ar kitokiu būdu prisidėjusiems, nuoširdžiausią padėką: "Naujienoms", "Sandarai" ir "Tėvynei" už pranešimus spaudoje; "Margučiui", S. Barcus, J. Budrikui ir Šaltimierui už pranešimus per radiją; O. Biežienei, K. Katkevičienei, E. Smith, P. Senulienei, Chitnikoff, A. Buchinskienei, A. Bovshienei, S. Ladigienei, M. Stanaitienei, O. Aleliūnienei už daiktines ir pinigines dovanas; J. Gulbinienei, A. Buchinskienei, M. Stanaitienei, E. Markūnienei, M. Vischulienei, Z. Puniškienei, E. Petkūnienei, K. Jakubkienei, J. Petraitienei, S. Kaleckienei, M. Baronienei, H. Čižauskienei, E. Kuchinskienei dirbusioms prie baro ir virtuvėje; svečiams J. Juozaičiui ir Antanui Jusui už nuoširdžią pagalbą; Suvalkiečių chorui už gražų programos atlikimą; visoms narėms už sėkmingą biletų platinimą; visoms viešnioms ir svečiams rėmėjams, savo gausiu dalyvavimu prisidėjusiems prie šios dienos sėkmingumo.

Laimingieji dovanas gavę yra: 1. Elektrinė siuvama mašina — P. K. Malelo, 3336 So. Halsted St., Chicago (biletą pardavė O. Malelo); 2. elektrinis keptuvas (deep fat fryer) — Wm. Cehrens, 6029 Crain St., Morton Grove, Ill. (biletą pardavė E. Markūnas); 3. staltiesė — H. J. Kartheiser, 2324 Devon Ave., Chicago (biletą pardavė E. Markūnas); 4. pagalvėms užvalkalai — Charles Butis, 7135 So. Ashland Ave., Chicago (biletą pardavė A. Buchinskas); 5. degtinės butelis — Elizabet Freiman, 218 So. St. Louis St., Chicago (biletą pardavė E. Freiman); 6. pinigais $5.00 — John Sneyd, 115 So. South St., Westville, Ill. (biletą pardavė E. Bartkus); 7. degtinės bonka — Kathryn Bumford, 739 E. 81 St., Chicago (biletą pardavė O. Plukas); 8. pageidavimų šaltinis — Bernice Adams, Edwards Sanatorium, Naperville, Ill. (biletą pardavė M. Vischulienė); 9. kortoms maišyti mašinėlė — Aldona Kitt, 3233 W. Evergreen Ave., Chicago (biletą pardavė P. Kicienė); 10. rankšluosčiai — Mary Leppa, 5659 So. Maplewood Ave., Chicago (biletą pardavė M. Leppa); 11. knyga "Būkite sveiki" — Janie Chernausky, 128 Clark St., Westville, Ill. (biletą pardavė E. Bartkus); 12. rankdarbis — Catherine Eheppard, 4441 S. Trumbull Ave., Chicago (biletą pardavė P. Gronskis); 13. rankdarbis — John Jokubonis, 6413 So. Sacramento Ave., Chicago (biletą pardavė E. Kuchinskas); 14. rankdarbis — Amy Thunas, 5531 So. Francisco Ave. Chicago (biletą pardavė D. Mankus); 15. degtinės butelis — Jonas Žičkus, 5423 So. Spaulding Ave., Chicago (biletą pardavė K. Katkevičienė). M. K.

POPIEŽIAI IR LIETUVA

KUN. M. VALADKOS

Pati naujausioji lietuviška knyga

246 puslapiai—Kaina $2.50

Autorius kalba apie tragišką lietuvių tautos likimą, nagrinėja svarbesnius paskutinių šimtmečių įvykius, dokumentuotai nušviečia lietuviams primestą Viduramžių dvasią, lenkų apaštalavimą mūsų gimtinėje, reformaciją, jezuitus ir kitus reikalus. Ypatingai plačiai paliečia Amerikos lietuvių gyvenimą. Knyga sukrauta pas autorių (1743 No. Sumner Ave., Scranton, Pa.) ir NAUJIENOSE. Knygų platintojai gauna nuolaidą. Knygą galima įsigyti arba užsisakyti NAUJIENOSE, 1739 So. Halsted St., Chicago 8, Ill.

A. Steponavičienės ansamblis

Alice Stephens Ansamblis, atlikęs savo pavasarinį koncertą su dideliu pasisekimu, yra pakviestas ištisą programą, apimančią "Žalgirio mūšį", "Giesmę kun. Birutės garbei", "Nugrimzdusį dvarą" ir "Riešutų spaustuką", pakartoti spalio 23 d. Immigrants Protective League Lietuvių Komiteto penktame metiniame koncerte. Choras dabar yra pilnos sudėties ir minėtai programai darbščiai ruošiasi.

Nauji nariai

Šiuo metu chore yra įstojusių naujų narių: P. Alvina Giedraitis, žinoma solistė, priklausanti Nek. Pras. parapijos chorui, kur jos vyras p. A. Giedraitis eina vargonininko pareigas. Kartu su ja į chorą įstojo jos sesutė p. Regina Andriukaitis, taipgi to choro solistė. Taip pat naujai į chorą įstojo gražiabalsė Aldona Lankutytė, kuri drauge su Rūta Lukaite (Lukaševičiūte) š. m. spalio 10 d. atliks programą Akademikų Skautų rengiamame pobūvyje. P-lė Aldona Olis (Olšauskas), ilgametė Alice Stephens Ansamblio narė, buvo kuriam laiku iš choro pasitraukusi, dabar vėl grįžo prie aktyvaus darbo. Ji yra daug pasidarbavusi su "Birutės" choru —pirmuoju mišriu choru Chicagoje, kuriame ėjo pirmininkės pareigas. —L.

Garsinkitės "N-nose"

BARBORA ADOMAITIS
(pagal pirmą vyrą Žilius, pagal tėvus Jonušaitė)
gyv. 10835 So. State St.

Mirė 1954 m. spalio 1 dieną, 6:45 val. ryte, sulaukusi pusės amžiaus. Gimusi Šiaulių apskr., Viekšnių parapijoje.

Amerikoj išgyveno 44 metus.

Paliko nuliūdę: vyras Juozapas, sūnus Anthony Žilius, marti Helen; viena anūkė Eileen, artima draugė Anna Katkus ir kiti giminės, draugai ir pažįstami.

Kūnas bus pašarvotas šeštadienį, 1 valandą po pietų L. Bukausko koplyčioje, 10821 So. Michigan Ave.

Pirmadienį, spalio 4 dieną, 8:30 val. ryto bus lydima iš koplyčios į Visų Šventųjų parapijos bažnyčią, o po gedulingų pamaldų bus laidojama Švento Kazimiero kapinėse.

Visi a. a. Barboros Adomaitis giminės, draugai ir pažįstami nuoširdžiai kviečiami dalyvauti laidotuvėse ir suteikti jai paskutinį patarnavimą ir atsisveikinimą. Nuliūdę lieka:

Vyras, Sūnus, Marti, Anūkė ir Giminės.

Laid. direkt. L. Bukauskas. Tel.: COmmodore 4-2228.

EUGENIJĄ DOMINAITĘ-NAGINIONIENĘ

arba ją pažįstančius prašome pranešti jos tėvui, kur ji gyveno arba gyvena. Dėkoja iš anksto P. Dominas, 216 Crawford St., Toronto, Ont., Canada.

Anglų kalbos pamokos
Dieną ir vakare
AMERIKOS LIETUVIŲ MOKYKLOJE
816 West 33rd Place
CHICAGO 8, ILL.

PRANEŠIMAI

SLA 129 kuopos susirinkimas bus spalio (Oct.) 3 dieną, 1 val. po pietų paprastoje vietoje. Kuopos nariai valdybos kviečiami dalyvauti.
—Nut. rašt. P. Janušaitis.

SLA 260 kp. narių susirinkimas įvyks sekmadienį, spalio 3 d., 2:30 val. po pietų, 2439 W. 69th St. Kviečiame narius ir norinčius apsidrausti atsilankyti. Taipgi bus svarbių pranešimų iš organizacijos veiklos.
—Valdyba.

Š. m. spalio 3 d., 11 val. Brighton Parke, Nekalto Prasidėjimo Pan. Šv. parapijos salėje šaukiamas tos mokyklos lietuvių kalbos klasės mokinių tėvų visuotinis susirinkimas. Visi tėvai prašomi į šį susirinkimą atsilankyti. —Tėvų komitetas ir mok.

Krakiškių Draugiško Klubo mėnesinis susirinkimas įvyks sekmadienį, spalio 3 d., 2 val. po pietų Vainutas Club svet., 4256 So. Maplewood Ave. Visi nariai ir narės maloniai kviečiami dalyvauti susirinkime, nes po 4 mėnesių atostogų susidarė daug reikalų apšvarstyti. Išgirsite išvažiavimo raportą. Visi būkit. —A. Kvedaras, rašt.

Šv. Petronelės Dr-jos susirinkimas įvyks spalio 3 d. Šv. Jurgio parapijos salėje, prie 32nd Place ir Lituanica, 1 val. popiet. Visos narės maloniai kviečiamos atsilankyti laiku. —Kviečia valdyba.

LYNN RAKAUSKAITĖ

Mirė 1954 metų spalio 1 d., 2 valandą po pietų, sulaukusi 11½ metų amžiaus.

Paliko nuliūdusius: tėvus Simoną ir Elaine Rakauskus, 5727 So. Peck Ave., La Grange, Ill.; senelius Simoną ir Oną Rakauskus, 10611 So. Sangamon St., Chicago, Ill.; ciocę ir dėdę Anną ir Michael Stephens ir jų šeimą; dėdę James ir dedyną Bernice Rakauskus ir jų šeimą; dėdę Walter ir dedyną Geraldine Rakauskus, Waupaca, Wis. ir kitus gimines, draugus ir pažįstamus.

Kūnas pašarvotas Hallowell ir James koplyčioje, Harris ir Ashland, La Grange, Ill.

Pirmadienį, spalio 4 dieną bus lydima iš koplyčios į St. Cletas parapijos bažnyčią, 55th ir Brainerd, La Grange, Illinois, o po gedulingų pamaldų bus laidojama Queen of Haven kapinėse, Hillside, Ill.

Visi a. a. Lynn Rakauskaitės giminės, draugai ir pažįstami nuoširdžiai kviečiami dalyvauti laidotuvėse ir suteikti jai paskutinį patarnavimą ir atsisveikinimą.

Nuliūdę lieka:

Tėvai, Seneliai, Ciocės, Dėdės, Dedynos ir Giminės.

Trejų Metų Mirties Sukaktis

a. a.

GEORGE MILASHUS

gyvenęs 7619 S. Ridgeland Ave., Chicago, Ill.

Persiskyrė su šiuo pasauliu 1951 metų spalio mėn. 2 dieną, sulaukęs 72 metų amžiaus. Gimęs Lietuvoje, Kauno gubernijoje, Raseinių apskrity, Stulgių parapijoje, Šimkaičių kaime.

Palaidotas Lietuvių Tautinėse kapinėse puošniame savo marmūro mauzoleume.

Paliko didžiausiame nuliūdime žmona Anna, pagal tėvus Ambraziejutė, ir daug giminių, draugų ir pažįstamųjų.

Aš tavęs, mano brangiausias vyre, niekuomet neužmiršiu, ilsėkis ramiai šioje laisvoje šaleleje. Pasilikus labai liūdinti žmona, skausmingai atmindama tavo pasišalinimą iš tavo mylimų namelių, kuriuos tu apleidai ant visados. Su didele širdgėla rašau ir skiriu Tau mano mielas šias eilutes:

Ant žalsvo kalnelio, kurs puošia kapyną,
Kur saulė liuliuoja margiausią gėlyną,
Kur gaudžia gailingai liūdnieji varpai,
Kur verkia velionies našlaitė žmona.
Po žemių gailiųjų, po marmūro kryžium,
Tenai, iš kur niekas, o niekas negrįžo,
Ten atsilsį randa kiekvienas žmogus,
Ten tikras rytojus, laimingas, saugus.
Ten ilsis ir mano brangintinas vyras,
Jo kapą globoja gražusis žolynas,
Linguoja ir šlama jam giesmę godos
Nuo auštančio ryto ligi saulės laidos.
Skausmingai aš liūdžiu prie tyliojo kapo,
Kur draugas ir viltis palaidoti tapo.
Pinu jam vainiką maldų pagarbos
Ir ašaras lieju prie kapo angos.
Tebūna tau lengva žemelėj ilsėtis —
Ramybėj svajoti, kvietkeliais gerėtis.
Tešviečia tau žvaigždės iš erdvių dangaus
Ir neša paguodą po vargo sunkaus.

Lieku liūdinti: ANNA G. MILASHUS.

LOVEIKIS
Siunčiam Gėles Telegrama į Visas Pasaulio Dalis
KVIETKININKAS
Gėles Vestuvėms, Banketams ir Pagrabams.
3316 S. Halsted St. YArds 7-7308

URBA
Gėlės Mylintiems, Vestuvėms, Banketams, Laidotuvėms, Papuošimams.
GĖLININKAS
4186 ARCHER AVENUE
Tel.: LA 3-5800 arba LA 3-5876

GĖLININKAS
(PUTRAMENTAS)
Linksmumo arba liūdesio valandoje Gražiausios Gėlės ir Vainikai. Reikale pašaukite: atvyksim į jūsų namus su vainikų paveikslais išsirinkti.
ROY R. PETRO (Putramentas)
5519 So. Harlem Avenue
POrtsmouth 7-9020

GUŽAUSKŲ
BEVERLY HILLS GĖLINYČIA
GĖLĖS VISOMS PROGOMS
6901 SO. WENTWORTH AVE.
Telef.: ST 3-2454 ir HU 3-2224

STEPONAS C. LACKAWICZ
LAIDOTUVIŲ DIREKTORIUS
Trys Koplyčios
2424 WEST 69th STREET — REpublic 7-1213
2314 WEST 23rd PLACE — VIrginia 7-6672
10756 S. MICHIGAN AVE. — PUllman 5-1270

LIŪDESIO VALANDOJ ŠAUKITE
MAŽEIKA & EVANS
LAIDOTUVIŲ DIREKTORIAI
Air Conditioned Chapel and Parking Facilities.
6845 S. Western Ave. RE 7-8600-8601
Gyvenantiem kitose miesto dalyse gausim koplyčią arčiau jūsų namų

A. PETKUS
LAIDOTUVIŲ DIREKTORIUS
6812 So. Western Avenue
1410 South 50th Avenue
CICERO, ILL.
TELEFONAI:
GRovehill 6-2345-6 — TOwnhall 3-2109
KOPLYČIOS VISOSE MIESTO DALYSE

John F. Eudeikis
LAIDOTUVIŲ DIREKTORIUS
SENIAUSIA IR DIDŽIAUSIA LAIDOJIMO ĮSTAIGA
AMBULANCE DIENĄ IR NAKTĮ
4605-07 SO. HERMITAGE AVE.
Tel.: YArds 7-1741 ir BIshop 7-9481
4330-34 SO. CALIFORNIA AVE.
Telefonas LAfayette 3-0440
Mūsų radio programos šeštadieniais 9:15 ryto iš WGES 1390 kil.
MODERNIŠKOS AIR-CONDITIONED KOPLYČIOS

NARIAI Chicagos Lietuvių Laidotuvių Direktorių Asociacijos
AMBULANCE PATARNAVIMAS DIENĄ IR NAKTĮ.
★
TURIME KOPLYČIAS VISOSE MIESTO DALYSE

ANTANAS M. PHILLIPS
3307 LITUANICA AVE. — Phone: YArds 7-3401

PETRAS P. GURSKIS
659 WEST 18th STREET — Phone: SEeley 3-5711

ALFRED VASAITIS-VANCE
6126 W. ROOSEVELT ROAD — Phone: OLympic 2-5245

J. LIULEVIČIUS
4348 S. CALIFORNIA AVE. — Phone: LAfayette 3-3572

GEORGE F. RUDMIN
3319 S. LITUANICA AVE. — TEL. YArds 7-1138-1139

P. J. RIDIKAS
3354 S. HALSTED STREET — Phone: YArds 7-1911

LEONARDAS A. EZERSKIS
1646 W. 46th STREET — Phone: YArds 7-0781

LEONARD BUKAUSKAS
10821 S. MICHIGAN AVE. — Phone: COmmodore 4-2228

VASAITIS - BUTKUS
1446 SO. 50th AVE., Cicero, Ill. — Phone: OLympic 2-1003

SEATTLE, WASH.

J. Petrausko pastogėje

Jau kelis kartus yra tekę aplankyti vieną iš pažangesniųjų Seattle miesto senosios kartos lietuvių atstovą — Juozą Petrauską, kuris su savo žmona čia leidžia senąsias dienas.

Juozas daug svieto matęs žmogus, yra tikrai įdomus. Jis pasakoja apie savo gyvenimą Lietuvoje ir prisimena pirmąsias dienas Amerikoje, kurioje teko daug šilto ir šalto matyti.

Jo namuose užtiksi lietuviškos spaudos: Naujienas, Keleivį ir visą eilę sociališko turinio knygų. Pats, nors ir nelankęs mokyklų, tačiau yra gerokai išsilavinęs, nes visą laiką seka gyvenimą iš raštų, patirdamas daug mokslo žinių.

Turi nusipirkęs gražų namelį, kuriame abu su žmona šeimininkauja. Neseniai jo žmona šventė savo gimtadienį į kurio puotą buvo atvykusi ir sukaktuvininkės sesuo iš Kalifornijos. Čia matėsi ir Petrauskų bičiulių iš Seattle bei šių eilučių autorius net iš Fort Lewis atvykęs.

Abu Petrauskai turi gerą vardą vietinių lietuvių tarpe: jie visus atjaučia ir padeda. Anksčiau jie pagelbėdavo tremtiniams Vokietijoje, kurie dabar yra jau pasiekę Amerikos krantus ir yra dėkingi savo geradariams.

Norisi palinkėti šiems maloniems lietuviams daug giedrių dienų senatvėje ir puikios sveikatos. —E. Š.

Vieton feljetono

Įsikūrė draugija gerais tikslais, panašiai kaip ir visos draugijos. Ir veikė, pasak valdybos, kiek galėjo. Parodė ir gerų darbų: šelpė lietuvišką veiklą — aukojo. Iš plačios Amerikos privažiavo naujų žmonių, stojo į draugijos narius. Kaip sakoma — nauja šluota gražiai šluoja— reikia naujos valdybos. Ir rinko. Dabar tai — kad veiksim, tai veiksim — galvoja kai kas. Mes prie kitų nesiglausime, tegu kiti dedasi prie mūsų. Susirinkimuose pirmininkas deda pastangas, kad nebūtų daug nutarimų, idant niekas prie jų neprikibtų, nekritikuotų. Kur reikėjo, ar nereikėjo, nuvyko pats ir atstovavo iškilmingai. Vis kur nors pavardė įrašyta, paskelbta per laikraščius. Kaip kitaip nuopelnus sau susikrausi? Iškilmių metu pirmininkas, nors nelabai iškilmingai, drožia prakalbą. Girdi, esą jau ne paslaptis, kad daug geriau valgyti blyną, negu politikuoti. Kas galėjo pasisakyti prieš tokią "didelės išminties" pasakymą. Niekas nenorėjo šventiškos nuotaikos gadinti — visi susimąstę valgė blynus. Ilgainiui veikla pasidarė nuobodi, tikslai nebeaiškūs. Pirmininkas galvoja, kaip čia pafiksinti, kad visi būtų patenkinti ir jam visa garbė tektų? Patylomis prašo kitus: "Patarkit, ką daryti?".

Patarti pasišovė pinigų valdytojas, jaunas pajoda. Šis kartais įrašydavo pinigus, kartais ne. Nežinia, ar iš apsirikimo ar taip sau. Jis pradėjo net memuarus rašyti apie pirmininko veiklą. Susirūpinę nariai kėlė klausimą, kodėl pakenčiamas toks vadovybės veikimas, toks purvinas? Suprantate, — sako gudragalviai, — silpnablauzdžius reikia palaikyti, ką jie veiks vieni pasilikę, be kitų paramos?

Susirinkusieji suprato ir nuėjo giliai susimąstę. Pelėda

—Atsisakydamas paaukoti broliui tremtiniui, patarnausi tėvynės priešui. — Jis nori, kad visi tremtiniai badu išmirtų.

New Britain, Conn.

Spaudos atgavimo minėjimas

New Britain lietuviškųjų organizacijų komitetas rengia paminėti spaudos atgavimo 50 metų sukaktį:

Minėjimas įvyks spalio 10 dieną: 11 val. šv. Andriejaus bažnyčioje bus atlaikytos iškilmingos pamaldos. 4 val. p.p. parapijos svetainėje įvyks iškilmingas posėdis. Pranešimus apie spaudos draudimo laikmetį padarys dr. Šerkšnas ir mokytoja Putvytė. Deklamuos buv. dramos artistė Katiliūtė. Dainuos muziko Vyt. Marijošiaus vedamas choras.

Spalio 16 d. minėjimo tęsinys: 7 val. vakare lietuvių Park St. svetainėje įvyks koncertas. Programą atliks buv. Kauno operos solistė Juzė Augaitytė ir buv. Vilniaus operos solistas Stasys Liepa. Akomponuos muz. Vyt. Marijošius.

Programą užbaigus bus šokiai, veiks bufetas.

New Britaino ir apylinkių kolonijų lietuviai nuoširdžiai kviečiami į minėjimą ir koncertą skaitlingai atsilankyti.

Minėjimo Rengimo Komitetas

Lyons, Ill.

Vestuvės ir krikštynos

Jau nuo seno čia, Ciceros kaimynystėj, yra įsikūrusių keleta šeimų lietuvių. Jų tarpe gana populerus Ugenskis ir jo žentas M. Vaitiekūnas, kuris svetimųjų tarpe vadinasi White. Tai gerai nusiteikęs žmogus. Nėra biznierius, bet draugauja su aukštais žmonėmis ir niekur nešykštauja.

Pp. Vaitiekūnai (White) išauklėjo gražią vienturtę dukrą, kuria didžiavosi. Bet šaunus bernelis A. K. Banys ją paviliojo. Tėvai iškėlė šaunias vestuves; prieš porą metų gėrėm valgėm. Tai buvo puota.

Dabar ir vėl ruošiama puota. Bus krikštynos. M. White senelis pasipūtęs dalija cigarus. Bet vargšas pralaimėjo butelį gerosios A. B. Petkui. Kaip ten bebūtų, viskas kaip reikiant. Šį sekmadienį, spalio 3 d., jų namuose sujudimas, naujagimio krikštynos. Krikšto tėvas Chester Ugenskis Jr., o krikšto motina Patricija Miliauckas.

Tai jaunoji karta jau bręsta. Dieve, jiems padėk. D.

IT'S HERE! the new ROYAL portable

EXCLUSIVES...

New & Sensational Speed Selector. Now every member of the family can adjust speed of the typewriter to his individual skill.

Famous "Magic" Margin. Only Royal has it, the easiest known method to set margins.

New Line Meter—tells at a glance the number of typewritten lines left to go on a page.

Plus New Fiberglas Carrying Case. Lightest, strongest and smartest case available!

"Magic" and "Touch Control" are registered T.M. of Royal Typewriter Co., Inc.

LOW LOW TERMS!

American Furniture & Radio Stores
1523 N. MILWAUKEE AVE.
HUmboldt 6-5000
Open Monday and Thursday Evenings

DIDŽIAUSI SUTAUPYMAI
PERKANT DABAR
ŠALTO ORO NAMŲ REIKMENIS
IŠ PROGRESS LIETUVIŲ ĮMONĖS
4183 ARCHER AVENUE

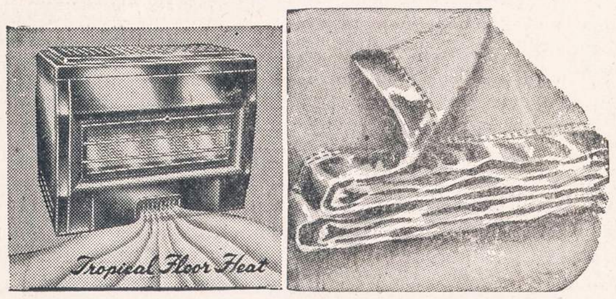

3-jų kambarių alyva kurenami šildomi pečiai, spec. kaina $77.50

4-rių kambarių alyva kurenami šildomi pečiai, sumažinta kaina — tiktai $84.50

5-kių kambarių alyva kurenami šildomi pečiai, speciali kaina tiktai $97.50

3-jų kambarių gazu kurenami šildomi pečiai, sumažinta kaina — tik $89.50

4-rių kambarių gazu kurenami šildomi pečiai, speciali kaina $119.50

5-6-šių kambarių gazu kurenami, lietos geležies šildomi pečiai, speciali kaina $149.50

4-5-kių kambarių apšildymo anglių pečiai, sumažinta kaina —tiktai $39.50

$135.00 vertės, pilno dydžio porceliuoti gazo virtuvėm pečiai po $84.50

Progress baldų įmonė siūlo vien tik žinomų ir gerųjų išdirbysčių pečius — produktus: Duo Therm Moore, Siegler, Monogram, Cole, Crown, Maytag ir daug kitų.

$7.50 vertės pilno dydžio gražios ir šiltos kaldros, ekstra maža kaina — tik $4.49

$9.85 vertės aukštos rūšies kaldros, speciali kaina tik $5.95

$16.50 vertės su vilnų vidum, rayon sateen viršų kaldros, $9.95

$7.50 vertės maišytų vilnų, 70x80 dubeltavi blanketai, visokių spalvų, po $4.95

$10.00 vertės pusvilnoniai blanketai, pasirinkimas visokių spalvų, po $6.95

$16.50 vertės 100% grynų vilnų, aukštos rūšies, 72x84 dydžio, visokių spalvų blanketai, pasirinkimas po $9.95

$2.25 vertės plunksnų pagalvės, 18x24 colių dydžio, po 98¢

$49.50 vertės 10 metų garantuoti springsiniai matracai, pasirinkimas įvairių dydžių, po $27.50

Čia yra keletas pavyzdžių. Atsilankę į Progress rasite šimtus daugiau visokių vertybių su pilnu užtikrinimu. Didžiausias pinigų sutaupymas.

VISOS PREKĖS YRA PIRMOS RŪŠIES IR PILNAI GARANTUOTOS.

JEI PIRKĖJAS NEPATENKINTAS, GALI GRĄŽINTI IR VISUS ĮMOKĖTUS PINIGUS ATSIIMTI.

Lai niekas nenukreipia tamstų dėmesio nuo pastovaus lankymo šios LIETUVIŲ BENDROVĖS KRAUTUVĖS.

LENGVI IŠMOKĖJIMAI

PROGRESS FURNITURE CO

4183 ARCHER AVENUE—prie Richmond St.

Eidami atsineškite gazo ir elektros bilas—užsimokėsite be ekstra mokesčių. Taipgi priimame vandens taksų, Mėlynojo Kryžiaus apdraudos mokesčius ir telefono sąskaitas. Galite išpirkti American Express money orderius — yra saugu ir patogu.

Krautuvė atdara kasdien nuo 9 val. ryto iki 6 val. popiet. Pirmadieniais ir ketvirtadieniais iki 9 valandos vakaro dėl Tamstų patogumo.

Naujos Dainos

Išleido Juozo Žūrono dainavimo studija

"Aš jį myliu"—solo, 50c. "Nerimsta mano siela"—duetas, 50c. "Kur Tėvynės laisvos dienos"—duetas ir "Našlaitė"—solo (žod. Maria Sims), 50c. "Saulėlaidos giesmė" — solo, 35c. "Nakties godas" (žodžiai A. Nenys) ir "Jausk ir mylėk" — solo, 50c. "Myliu bernelį vieną" — solo, 35c. "Nebegrįš meilužis"—solo ir "Vestuvių daina" — chorui, 50c. "Myliu aš tą mergužėlę"—solo ir "Sėjau Rūtą" — duetas, 75c. "Gėlės džiaugsmas"—solo, 50c. "Raudonas rožių krūmas" —duetas (žod. Elena Bružas), 50c. "Sielos ilgesis"—solo, 50c. "Jonas ėjo vakare" — duetas ir "Tylus, tylus vakarėlis" — chorui, 35c. "Aš sutikau mergužėlę" duetas, 35c. "Tu mano saulutė" — chorui ir "Pabučiuoki mane"—solo, 50c. "Jaunoji mergelė" — solo ar duetas, 50c. "Skaistus rytas" — duetas, 35c. "Nakties atminimai" — duetas ar solo, 50c. "Tave vieną pamylėjau" — solo arba duetas, 50c. Visas dainas pasiūlome už $5.00. Kreiptis į:

5948 S. Green St., Chicago, Ill.

AGRICULTURAL ENGINEER
National Food Processor

Renowned for its progressive thinking in agriculture, needs an agricultural or mechanical engineer who is qualified in development and design work on soil tillage, fertilizing, planting and harvesting equipment.

To assist with the maintenance, improvement, management and operation of field machine fleets.

An outstanding opportunity with an exeptional future.

Excellent employee benefits.

Preferred age 24—30.

Contact James Maetzold
GREEN GIANT COMPANY
Le Sueur, Minn. Phone 670

BRUNO FRANCIS
PLUMBING & HEATING SERVICE

FREE ESTIMATES
Visit our demonstration room and see
NEW, MODERN, AUTOMATIC WATER HEATERS

REMODELING AND NEW
LOW RATES
Work done under City license
FULLY INSURED

GRovehill 6-6803
2915 W. 63rd Street

MARY LANE
SCHOOL OF BEAUTY CULTURE

4750 Broadway
LOngbeach 1-4274

Learn a Profession — Enroll Now
TEACHING, BRUSHUP AND MANICURING COURSES.

Days • Nights • Part Time

• REASONABLE TUITION
• PAYABLE MONTHLY

Vyrai gali pasirinkti tarnybą

— Primenu visiems jauniems vyrams, kad High School baigusieji gali pasirinkti vieną iš 87 techninių mokyklų pirma, negu jie bus prisaikdinti karo tarnybai, — pareiškė Master Sergeant Anthony Bujanowski, kuris vadovauja Armijos ir Aviacijos Rekrutavimo Įstaigai, esančiai 1831 Blue Island Avenue.

Rekrutavimo Įstaiga dabar yra atdara pirmadienio ir ketvirtadienio vakarais iki 9:30 P. M., kad dirbantieji arba kitais dalykais užimti jaunuoliai galėtų į ją užeiti ir pasiteirauti. Informacijų taip pat galima gauti, jei patelefonuosite TA 9-2242.

* Prie žalios šviesos įstatymas leidžia jums eiti per gatvę, bet susisiekimo nelaimių statistika rodo, kad įstatymas ne visada garantuoja saugumą. Eidami per gatvę, saugokitės sukančių mašinų... Saugumas reikalauja, kad eitumėte per gatvę tik prie kampų.

IŠ TOLI AR IŠ ARTI PIGIAI
PERKRAUSTAU
(MOVING)
BALDUS IR ĮVAIRIUS DAIKTUS.
Perkraustymas saugus, greitas ir tvarkingas. Viskas apdrausta.
ANTANAS VILIMAS
1841 So. California Ave.
CHICAGO, ILLINOIS
Telef.: ROckwell 2-2282

RUMSEY BUILDERS
Patyrę naujų namų ir garažų statytojai.
Atlieka įvairios rūšies namų naujinimo darbus.
KAINOS PRIEINAMOS
ĮKAINAVIMAI ATLIEKAMI VELTUI
Telefonuokite:
BENSENVILLE 1544

BUILT RITE CHIMNEY SERVICE
Chimneys Completely Reconstructed and Repaired.
GUTTER DOWNSPOUTS, SHINGLES
FLAT ROOFS - SIDINGS
ROOFING OF ALL TYPE
Work done by experienced workmen.
FREE ESTIMATES
BE 7-0706
FRANK J. ROLL

PIGIAI IR SAUGIAI
PERKRAUSTAU
BALDUS
VIETOJE IR IŠ TOLIAU
K. EIDUKONIS
Turiu naują didelį sunkvežimį, specialius įrankius ir apdraudas
6930 So. Talman, Chicago 29, Ill.
Tel. GRovehill 6-7096

SUSTINGĘ SĄNARIAI
Sutinusiems ir paraudusiems kelių, pirštų, kojų, pečių, nugarkaulio arba geliančių sustingusių raumenų skausmui sumažinti vartokit naują skiedinį PENA-HEAT. Pas savo vaistininką galit gauti ąsotėlį tik už $1.50 arba kreipkitės į STAR PHARMACAL Co., 957 No. Ashland, Chicago 22, Ill.

REFRIGERATION
REPAIR SERVICE
ALL MAKES & MODELS
ALL WORK GUARANTEED
— Same Day Service —
VIrginia 7-3972
REliance 5-6065

ALFRED BARTOSIK
GENERAL CONTRACTOR
Specialize in
RE-INFORCED BEAUTY STONE VENEER FRONT
Bonded — Insured
Call
TAYLOR 9-3854

FABER HARDWARE
2425 S. Western Ave.
VI 7-6664

- HARDWARE
- ELLIOT DAŽAI
- ĮRANKIAI
- STIKLAS
- ELEKTROS IR PLUMBING REIKMENYS.

CALL
FRANK'S SERVICE
CAlumet 5-3484
ALL CALLS $1.50
TV — Refrigeration — Wash Machine — Vacuum Cleaner, Electric Iron — Oil Burner
ANY PARTS YOU MAY NEED WE WILL GET IT.

— Vokietijoje 683 lietuviai džioviniuinkai laukia mūsų pagalbos. Aukokime jiems šio vajaus

30 METU SUKAKTIS

Chicago Savings and Loan Association mini pasėkmingo finansinio gyvenimo 30 metų sukaktį. Šia proga Chicago Savings per ateinančius šešis mėnesius, pradedant Liepos-July 1 diena, apdovanos puikia Ball-Point plunksna kiekvieną naują taupytoją ir kiekvieną seną taupytoją, padidinusį savo indėlius.. Be to, kiekvienas taupytojas dar gaus tikietą, kuriuo turės progos laimėti vieną iš 150 tableware setų: 25 Rogers Silver setų 8 asmenims ir 125 vėliausių ir gražiausių stainless steel setų 6 asmenims.

Chicago Savings per 30 metų finansinio gyvenimo visada išmokėjo taupytojams pilną taupomą sumą, mokėdama aukštesnį dividendą, negu dauguma kitų finansinių įstaigų. Už praeitus šešis mėnesius mes ir vėl išmokėjome 3% (3% per annum).

Chicago Savings kviečia lietuvius pasidėti savo sutaupytus pinigus į šią saugią ir tvirtą 14 milijonų įstaigą. Mūsų 30 metų saugaus ir pelningo patarnavimo lietuviams rekordas užtikrina indėlių saugumą ir geresnį dividendą. Be to, pas mus kiekvieno taupytojo pinigai yra apdrausti iki $10,000 by an Agency of the United States Government. Nėra saugesnės vietos taupomiems pinigams laikyti. Partrauksime jūsų pinigus iš kitur, jei atsinešite savo banko knygutę.

Šios įstaigos puikiai įrengtoj raštinėj teikiami sekantieji patarnavimai:

1.—Apdraustas taupymas
2.—Pirmų morgičių paskolos
3.—Pardavimas ir iškeitimas valstybės bonų
4.—Christmas Club Savings
5.—Vacation Savings Club
6.—Duodami Travelers Checks
7.—Notary Public
8.—American Express Money Orderiai,

Be to, kiekvienas taupytojas dar gali išsimainyti čekius, apmokėti gazo bei elektros bilas, nemokėdamas nieko už šiuos patarnavimus.

VALANDOS: Pirmadieniais nuo 12 iki 8 val. vakaro. Antradieniais ir Penktadieniais nuo 9 iki 4 valandos po pietų. Ketvirtadieniais nuo 9 iki 8 val. vakaro. Trečiadieniais uždaryta visą dieną. Šeštadieniais nuo 9 ryto iki 2 val. po pietų.

JOHN PAKEL, Prezidentas

CHICAGO SAVINGS and LOAN ASS'N
6234 So. Western Ave. Telef.: GRovehill 6-7575

PIRMĄ KARTĄ CHICAGOS LIETUVIŲ AUDITORIJOJE
3133 South Halsted Street
Šeštadienį, spalio 2 d., 7:30 v. v.,
ir
Sekmadienį, spalio 3 d., 3:30 v. p.p.
Įėjimas — $2.00

Toronto Varpo MIŠRAUS IR VYRŲ CHORO Du Koncertai

Dirigentas muzikas Stasys Gailevičius. Akompanuos Genovaitė Aleksiūnaitė

Programoj lietuvių kompozitorių dainos ir įvairių operų ištraukos
Šokiams gros B. Pakšto orkestras
Sekmadienio koncertui moksleiviams ir studentams pusė kainos
Išvengimui susigrūdimo, kasa atidaroma 2 valandom anksčiau

NAUJIENOS
THE LITHUANIAN DAILY NEWS
Published Daily Except Sunday by The Lithuanian News Pub. Co., Inc.
1739 South Halsted Street, Chicago 8, Ill. HAymarket 1-6100

Entered as second-class matter March 7, 1914 at the Post Office at Chicago, Ill., under the Act of March 3, 1879.

Subscription Rates:
$9.00 per year in Canada
$9.00 per year outside of Chicago
$10.00 per year in Chicago
5 cents per copy.

Užsakymo kaina:
Chicagoje—paštu:
Metams $10.00
Pusei metų $5.50
Trims mėnesiams $3.00
Vienam mėnesiui $1.25
Chicagoje per išnešiotojus:
Viena kopija .... 5c.
Savaitei .... 30c.
Mėnesiui $1.25

Jungtinėse Valstybėse, ne Chicagoje:
Metams $9.00
Pusei metų $5.00
Trims mėnesiams $2.50

Užsieniuose:
Metams $11.00
Pusei metų $5.50
Tmis mėnesiams $3.00

Naujienos eina kasdien, išskiriant sekmadienius. Leidžia Naujienų Bendrovė, 1739 S. Halsted Street, Chicago 8, Illinois. Telef.: HAymarket 1-6100.
Pinigus reikia siųsti pašto Money Orderiu kartu su užsakymu.

Kriminalybē ir Girtuoklystē Rusijoje

Labai dažnai komunistų spauda Amerikoje, komentuodama žinias apie siautėjančias šios šalies didmiesčiuose piktadarių gaujas ir apie tam tikros dalies jaunimo pasileidimą, pasako, kad tai "pūvančios kapitalizmo sistemos" vaisiai. Savo skaitytojus ji įtikinėja, kad tokių ydų nesą ir negalį būt komunistų valdomose šalyse, nes tenai esąs pašalintas žmogaus išnaudojimas žmogum ir visiems gyventojams esąs užtikrintas rytojus. Kai žmonės jaučiasi ekonomiškai aprūpinti, tai kam jiems norėti vogti arba plėšti? Kai valdžia skatina jaunimą šviestis ir suteikia jam progą pakilti ir užimti atsakingas vietas valstybėje, tai kam jisai ieškos pasitenkinimo girtuokliavime arba nedorose pramogose?

Tai atrodo neblogai teorijoje, bet gyvenimo tikrovė, deja, yra visai kitokia. Subolševikintoje Rusijoje, visų pirma, nėra išnykęs žmogaus išnaudojimas. Žmogų tenai išnaudoja valstybė, kuri yra daug galingesnė, negu bet kuri kapitalistinė kompanija. Asmuo prieš tą galybę nieko nereiškia. O kadangi bolševikų valstybės kontrolė yra rankose diktatūros, kuri prieš nieką neatsakinga, tai paprastiems piliečiams nėra jokios galimybės atsiginti nuo skriaudos ir išnaudojimo.

Skurdas ir priespauda, kuriuos kenčia Sovietų Rusijos gyventojai, vargiai gali sudaryti palankias aplinkybes aukštos dvasinės kultūros ir dorovės klestėjimui; greičiau, visai priešingai.

Tai sako, ne tik logika, bet ir patyrimas užsieniečių, stebėjusių gyvenimą sovietų "rojuje". Vienas jų yra, jau kelis kartus "Naujienose" minėtas amerikietis, "N. Y. Times" korespondentas Salisbury.

Penkerius metus praleidęs Rusijos sostinėje ir atlikęs ilgas keliones Sovietų Sąjungoje, jisai rašo, kad Maskvą ir kitus Rusijos miestus vargina "kriminalybė ir girtuoklystė".

Baudžiamųjų nusikaltimų epidemija taip paplito, kad sovietų valdžia buvo priversta paskelbti kampaniją kovos prieš piktadarius. Po to, kai Rusijoje buvo panaikinta mirties bausmė, valdžia šitą bausmę vėl atgaivino — pradžioje šnipams ir valstybės išdavikams, o paskui ir žmogžudžiams.

Vagystės, plėšimai ir kitokie baudžiamieji nusikaltimai žymiai padidėjo po to, kai Malenkovo vyriausybė pernai paskelbė amnestiją ir paleido iš kalėjimų bei koncentracijos stovyklų tūkstančius įvairios rūšies nusikaltėlių.

Norėdami įsiteikti žmonėms, Kremliaus valdovai nukapojo kainas vartojimo prekėms, tarp jų ir degtinei. Degtinė buvo nupiginta 13 nuošimčių. Rezultatas buvo tas, kad labai padidėjo girtuokliavimas. Antras prekių nupiginimas vėl paskatino žmones daugiau gérti vodkos.

Girtuokliavimas taip padidėjo, kad valdžia ėmē uždarinėti restoranus ir svaiginamųjų gėrimų parduotuves.

Tokia yra tikrovė.

Carizmo laikais Rusijos žmonės stengdavosi degtinėje paskandinti savo vargus. Tas pats darosi ir bolševikinėje Rusijoje.

APŽVALGA

SUNKŪS KALTINIMAI PRIEŠ McCARTHY

Sen. Joseph McCarthy (rep. iš Wisconsino) žada kovoti prieš specialaus senato komiteto pasiūlymą, kad senatas pareikštų jam papeikimą dviem kaltinimo punktais: dėl senato komisijos paniekinimo ir dėl gen. Zwicker įžeidimo. Šituo reikalu senatas, kaip žinoma, susirinks lapkričio 8 d., po kongreso rinkimų.

McCarthy advokatas pranešė spaudai, kad Wisconsino jaunesnysis senatorius ginsis nuo kaltinimų, kuriuos pripažino pagrįstais sen. Watkins'o komitetas, ir parodys, jog komitetas neatsižvelgė į faktus ir precedentus. Jisai, McCarthy, nėjo aiškintis senato rinkimų komisijai dėl to, kad ji neturėjusi teisės jį kvosti, nes ji nebuvusi tvarkingu būdu sudaryta; be to, praeityje buvę daug atsitikimų, kad senatoriai arba atstovai nekreipdavo dėmesio į kongresinių komisijų šaukimus, o betgi jie nebuvo dėl to pasmerkti.

O kad McCarthy išplūdo armijos karininką, turintį brigados generolo laipsnį, tai kas čia tokio? Tas generolas, pašauktas liudyti, neatsakinėjo į klausimus ir visaip išsisukinėjo, tuo būdu išvesdamas McCarthy iš kantrybės. Pagaliau nemandagių išsireiškimų prieš asmenis, pakviestus liudyti, vartoję ir kiti tyrinėjimo komitetai, bet niekas jų už tai nebaudė.

Šitaip McCarthy atsikirsiąs savo kaltintojams senate, kai šis susirinks jo teisti.

Bet ir jo kritikai nepėsti. Jie sako, kad nepakanka pareikšti senatoriui McCarthy papeikimą; jį reikia ir pašalinti iš senato.

Specialus senato komitetas surado jį paniekinus senatą, kai jisai atsisakė stoti prieš senato rinkimų komisiją 1952 m. ir pasiaiškinti dėl iškeltų jam priekaištų, kurių buvo trys. Komisija reikalavo:

1. Kad McCarthy paaiškintų, ar pinigų, surinktų kovai su komunizmu, jisai nesuvartojo kitiems dalykams, iš kurių nauda buvo jam pačiam; 2. Ar jisai tam tikruose oficialiuose savo veiksmuose nesivadavo savanaudiškais sumetimais; 3. Ar jisai savo rinkimų į senatą veikloje neperžengė įstatymų.

Senato komisija kelis kartus jį šaukė aiškintis, bet jisai nepasirodė. Jisai neatsakė nė į komisijos paklausimus raštu. Senato komisija paruošė raportą apie šituos dalykus ir 1953 m. sausio 2 d. įteikė senatui. McCarthy šį raportą ignoravo.

Taigi jisai neapsivalė nuo kaltinimų, kurie yra surašyti oficialiame senato dokumente. McCarthy mano, kad jisai galįs to dokumento nepaisyti, nes komisijos raportas nebuvo patvirtintas. Jei raportas oficialiai nepatvirtintas, tai jo "nėra", pasakė McCarthy vienam jo pusę palaikančiam laikraštininkui.

Tačiau sen. Watkins (republikonas), kiti du senatoriai republikonai ir trys senatoriai demokratai, kuriuos viceprezidentas Nixon paskyrė ištirti kaltinimus prieš McCarthy, galvoja kitaip. Jie yra įsitikinę, kad McCarthy byla *nėra baigta;* kadangi jisai nesistengė išsiteisinti, tai kaltinimai, kurie paliečia jo sąžiningumą ir netiesioginiai viso senato garbę, tebėra galioje. Watkins'o komitetas mano, kad senatas turi šituo reikalu pasisakyti, jei jisai nenori, kad jo vardas pasiliktų suterštas.

Tačiau papeikimas senatoriui McCarthy klausimo neišspręs. Kaltinimai prieš jį yra tokios rūšies, kad, jei jie yra pagrįsti, tai McCarthy turi būt išmestas iš senato.

Todėl reikalaujama, kad senatas nepasitenkintų komiteto raporto svarstymu, bet įsakytų tęsti toliau rinkimų komisijos tyrinėjimą, priverčiant McCarthy atsakyti į kaltinimus, kurie jam buvo iškelti komisijos raporte.

Tam raportui nebuvo duodama eigos per 20 mėnesių. Kai respublikonai laimėjo rinkimus, McCarthy pasijuto labai drąsus, tikėdamasis, kad jo draugai neleis demokratams jį "skriausti"; ir jisai neklydo.

Republikonai rinkimų komisijos raportą "įšaldė", nes jiems atrodė, kad triukšmingos McCarthy atakos prieš demokratus dėl tariamo "komunistų dengimo" patarnaus republikonų partijai. Ilgainiui tačiau paaiškėjo, kad Mc Carthy puola ne tik demokratus, bet ir pažangesniuosius republikonus ir net patį prez. Eisenhowerį; o "paslėptų komunistų" jisai neužtiko nė vieno, kurio nebūtų pirma jo suradęs FBI. Savo demagogiškais išsišokimais McCarthy kenkė ne komunistams, o Eisenhowerio administracijai, diskredituodamas ją publikos akyse.

Todėl dabar jau ir republikonai nori, kad McCarthy būtų nuvainikuotas.

A. DARGIS

PARTIZANAI VEIKIA

(Tęsinys)

Vienoje vietoje Bielozaras susidūrē su partiaznų būriu, iš kurių vienas atpažino, kad tai tas pats Vykdom. Komiteto pirmininkas. Bet tuo momentu pasirodē raudonarmiečių ginkluotas būrys. Įvyko susišaudymas su partizanais. Keli raudonarmiečiai buvo užmušti, kiti metē ginklus ir pasidavē.

Iš partizanų pusēs buvo irgi užmuštų ir sužeistų. Bielozaras dūmē į šalį, pasislēpē tarpgatvyje viename kieme. Susišaudymas baigēsi, partizanai jį užmiršo.

Šiaip ar taip Bielozaras užsimanē vykti pas žmoną.

— Gal ten jam bus ramiau,— pagalvojo jisai, — yra ten gilus Ziglos griovys, tai ir pasislēpti bus geriau.

Jis ējo ne keliais, bet per kalnus ir krūmus. Vienoje vietoje radęs valtį Nemuno pakrantēje, pasiēmęs kuolą, persiirē per Nemuną. Žmoną Bielozaras rado namie.

— Matai, Joneli, sakiau, kad tave Dievas nubaus, — pradējo žmona prikaišioti jam. — Susidējai su tais bedieviais, banditais, ir ko dabar susilaukei?...

— Dabar aš matau, kad tai buvo mano kaltē, — atsakē Bielozaras, sēsdamas už stalo.

— Tavęs jau partizanai ieškojo, jie ginkluoti buvo atēję,— pasakojo žmona. — Vis už tas bolševikines kalbas, už dalyvavimą išvežimuose.

Kiek sykių aš tau sakiau, Joneli, nesusidēk su tais maskoliais banditais... Užsimanei dideliu ponu pasidaryti... Kurgi pirmininkas... mašina... geras gyvenimas?... O kiek tie banditai mūsų nekaltų žmonių išvežē į Sibirą, sugrūdę į gyvulinius vagonus... Ir pats savo nagus prie tų niekšų darbų prikišai. Prisieis už tuos darbus žiauriai nukentēti... gal ir mane gali nubausti...

Bielozaras, žmonos priekaištų klausydamasis, paniūręs ir akis nuleidęs tylējo.

— Duok ką pavalgyti, — pagaliau pasakē jisai.

Žmona ištraukē iš krosnies iškepto kugelio bliūdą; gražiai apdegę paviršiuje spirgučiai sužadino jo apetitą. Jis sēdo valgyti ir prisiminē anuos laikus, kada jis dirbo pas Goldšteinus kaipo "šabas goi". Jis nešdavo per šabasą iškeptą kugelį nuo Goldšteinų kaimynui Abramkai.

— Tai matai, Joneli, ar negeriau būtų buvę pasilikti pas Goldšteinus ir nešioti kugelį, uždegti ir gęsinti šabasines žvakes. Būtų geriau išēję nei būti pas bolševikus dideliu ponu, kad ir pirmininku, — pasakē žmona, žiūrēdama kaip jos išalkęs Jonas ryja kugelį.

— Kas buvo ,tai buvo, dabar jau negrįš, atsakē Bielozaras į žmonos priekaištus. Kiek pagalvojęs jis tarē:

— Dar palauk, aš atsigriebsiu... Bielozaras, pavalgęs, bijodamas, kad jo partizanai neateitų paimti, nuējo į Ziglos griovį pamiegoti. Griovyje jo niekas nesuras. Yra ten kur pasislēpti.

Kitą dieną, parējęs pas žmoną, paprašē pusryčių ir, sudorojęs iškeptą kiaušinienę su lašiniais, pasitraukē nuo stalo ir pasakē žmonai:

— Dabar aš išeinu ir, gal būt, negrįšiu... Kur aš eisiu, tuo tarpu nežinau. Bet tu manęs nelauk ir neieškok.

Jis išējo iš namų galvodamas, kas gi toliau bus? Kaip čia įkištą uodegą išgelbēti.

Priemiestyje Bielozaras sutiko partizanų būrį, tarp kurių buvo prisidēję ir jo du draugai.

— Ko tu čia dabar valkiojiesi be šautuvo, — sušuko, vienas iš jo draugų. — Matai kariaujam su bolševikais. Mušti tuos banditus reikia.

Bielozaras sumišo, nežinodamas kaip jam pasielgti. Juk jis buvo didelis bolševikų garbintojas, jiems sąžiningai dirbo, tarnavo, dályvavo lietuvių medžioklēje. Kaip čia išťikrųjų?

— Na, ko žiopsai, — sušuko tas pats jo draugas, — greičiau imk šautuvą ir vykstame gaudyti raudonarmiečių.

— Duok šautuvą! — sušuko Bielozaras.

— Eik ten į sandēlį, gausi,— pasakē jo draugas, rodydamas į baltą pastatą prie kareivinių. — Einame abu.

Bielozaras nuējo į sandēlį. Jaunas vaikinas, paēmęs šautuvą iš kampo, padavē Bielozarui.

(Bus daugiau)

Keturi Tukstančiai Dolerių Našlei

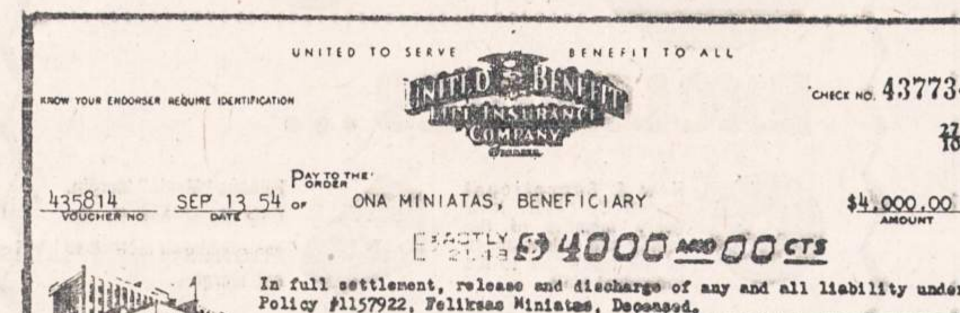

P. Jankauskai,
Širdingai ačiū už visą Tūsų rūpestį.
Vis dėlto, po šitos tragedijos, nereikėb man likviduoti nei savo butą, nei santaupas.
Aš būsiu pajėgi net tęsti savo vyro planus - duoti vaikams mokslą.
Tik dabar supratau, kad velionis vyras pasirinkdamas Jūsų draudimą, aprūpino šeimą net po savo mirties.
Ona Miniatas.
4237 S. Washtenaw, tel. La-3-0815.

Velionis Feliksas Miniatas apsidraudė 1952 m. lapkričio 3 d. Tada jis visai nenujautė, kad tai buvo jam paskutinė proga tai atlikti. Vos tik po 11 dienų, sunki liga pakirto jo sveikatą ir, šių metų rugpiūčio 1 d., galutinai nukirpo jo gyvybės siūlą. Darbovietės draudimai buvo automatiškai nutraukti dar prieš pusantrų metų, dėl ligos nustojus dirbti. Bet jo nupirktas United of Omaha polisas, našlei ir vaikams, šiandien davė finansinę paramą; šiandien, kada jis jau nieko daugiau padėti nebegali.

Su Mutual of Omaha draudimu, net ir skaudžiausios tragedijos ištikta našlē, jaučia dēkingumą

MUTUAL OF OMAHA ir UNITED OF OMAHA

ATSTOVAS

LEONARDAS JANKAUSKAS, 3848 W. 77th Place, Chicago 29, Ill. Tel.: LUdlow 5-2094

DRAUDIMAS, KURIS APDRAUDŽIA

ANDRIUS MIRONAS

CHICAGO - LOS ANGELES

KELIONĒS AUTOMOBILIU ĮSPŪDŽIAI

18. *(Tęsinys)*

Klimatas Kalifornijoje šiltas. Visą dieną šviečia saulė. Los Angeles mieste dažniausiai rytą dangus būna apsiniaukęs iki 12-1 valandos, bet po pietų saulė ima visu įkarščiu svilinti. Per visą čia buvimo laiką nė karto nelijo. Vakarais, ypač saulei nusileidus, oras taip atvėsta, kad reikia pridengti pečius švarku. Naktys vėsios ir gaivinančios. Mieste dažnai nuo kažkokių garų peršti akis. Sakoma, kad tai nuo alyvos laukų prie Long Beach. Bet vietiniai pupratę prie to akių graužimo. Oras sausas ir karštas, bet, atrodo, ilgiau pagyvenus, tas karštis įgrįsta, ir norisi vėsumos, ar šalčio, ar lietaus... Todėl daugelis miestiečių, kad ir po darbo, o ypač šventadieniais, veržiasi prie Pacifiko specialiais autobusais-ekspresais, kur gaivina vėjelis, kur malonus vanduo ir putojančios bangos atgaivina žmones.

Tolimojo susisiekimo autovežimiams yra įrengtos puikios autostrados, kurių žymiausia — Hollywood Freeway. Ji tęsiasi iš rytų į vakarus, labai retai kur šviesos signalų trukdoma, nes daugiausiai eina virš kitų gatvių ar viaduktais. Miesto pakraščiuose ši autostrada pereina į plentus. Plačiu ir lygiu cemento paviršiumi dideliu greičiu čia zuja įvairios mašinos.

Ir dieną ir naktį mieste verda gyvenimas. Dieną daugiau gatvėse ir krautuvėse, o naktį — restoranuose ir naktinėse pasilinksminimo vietose, kurių čia, žinoma, netrūksta.

Tai toks trumpai Los Angeles miesto vaizdas.

Lietuvių kolonija

Kaip čikagiečiui, norisi Los Angeles miesto lietuvių gyvenimą lyginti su Chicagos gyvenimu. Žinoma, negalima reikalauti, kad, pavyzdžiui, kultūrinis judėjimas prilygtų čikagiškių judėjimui, nes Los Angeles lietuvių esama gal vos apie 1000. Todėl ir į lietuvių koloniją, kaipo tokią, reikia žvelgti per vietos gyvenimo sąlygų prizmę.

Lietuviai Los Angeles mieste gyvena labai išsibarstę po visą šį platų miestą. Gal kiek labiau kompaktiškoje masėje jie apsigyvenę apie Šv. Kazimiero bažnyčią, šiaurinėje, kalnuotoje miesto dalyje. Dažniausiai pažįstami pasimato sekmadieniais prie bažnyčios, na, o draugai lanko vieni kitus gal ir dažniau. Atrodo, kad čia bendravimas lietuvių tarpe pagrįstas šeimų draugyste. Kelios šeimos, surištos idėjų, profesijos ar kitais ryšiais, palaiko tarpusavy kontaktą, retai įsileisdami į bendravimą su kitomis šeimomis.

Draugijų ir organizacijų čia yra ir gana įvairių. Jų aš neminėsiu ir neaprašinėsiu, nes dažnos korespondencijos iš Los Angeles kolonijos pakankamai nušviečia jų darbus, tikslus ir veiklą.

Bendras šios kolonijos įspūdis man susidarė toks, lyg būčiau grįžęs į Dayton, Ohio, kur visas visuomeninis gyvenimas sukasi apie parapiją ir bažnyčią. Los Angeles taip pat žmonės sueina veikti ar pabūvoti tik parapijos salėn. Jokių kitokių patalpų susirinkimams ar iškilmėms nėra.

Teko būti šeštadieninės lituanistinės mokyklos mokslo metų pabaigos iškilmėse ir parengime. Žinoma, tai ne toks jau didelis įvykis kolonijos gyvenime ir paliečia daugiau keletą ar keliolika šeimų, bet visa iškilmių struktūra ir pobūdis atitiko siauro rato, provincijos miestelio kultūrinį lygį. Gaila, neteko matyti Los Angeles kolonijos didesnių iškilmių, iš kurių galima būtų susidaryti tikresnis visuomeninio gyvenimo lygio vaizdas.

Beje, nei teatro, nei chorų, nei bendros įvairioms kultūrinėms pramogoms vietos nėra. Iš vietinių lietuvių teko girdėti nusiskundimus, esą, net ir į garsių gastrolierių parengimus ateinąs toks mažas žiūrovų skaičius, jog net jiems patiems esą gėda. Tuoj sulyginau Chicagos Lietuvių Auditoriją arba Maria High School sales, kuriose nuolat kas nors ir ką nors rengia. Gi Los Angeles kolonijoje lietuviški parengimai yra retas įvykis, į kurį tačiau vis tiek žmonės neprisirengia nueiti, daugiausia dėl išsibarstymo po visą miestą.

Los Angeles veikia ir meno rateliai. P. Kaributas dažnai su savo trupe surengiąs vaidinimus; lietuvis Kraft turi savo šokių orkestrą. Deja, tuo laiku p. Kaributas nieko nestatė, o Krafto orkestrą išgirsti, man, kaip muzikantui, buvo labai įdomu. Tarp kitko, p. Kraftas pats mane telefonu susirado ir pakvietė paklausyti jo orkestro viename parengime. Mums su žmona ten nuėjus, iš krakoviakų ir oberekų garsų supratome, kad patekome į lenkų parengimą. Vėliau susipažinus ir išsikalbėjus su p. Kraftu, teko sužinoti, jog jis lietuvių parengimams per metus groja gal 3-4 kartus, o daugiausia patarnauja lenkams ir kitų tautybių organizacijoms.

Iš žymesnių mūsų kultūrininkų čia gyvena nemažai. Mano buvusį gimnazijos direktorių mačiau minėtame mokyklos parengime ir šventoriuje — beje, prof. M. Biržiška jau nebe tas energingas žmogus, koks buvo prieš 20 su viršum metų, kada jis buvo maždaug mano dabartinio amžiaus... Kažkaip liūdna pasidarė, prisiminus laimingas moksleivio dienas... Pamaniau — gal prieiti prie profesoriaus, pasisakyti, kad esu jo buvęs mokinys, bet... susilaikiau. Kam? Kam dilginti prisiminimais jo ir savo jausmus? Juk ir dabar jis pakankamai pergyvena, netekęs tos padėties, kurią turėjo Tėvynėje. Čia jis gali bent savo anūkėmis pasidžiaugti, žiūrėdamas kaip jos strypinėja, šokdamos menamai baletą...

Tačiau neišvengiau liūdnų atsiminimų, susitikęs nuo senų laikų pažįstamą iš Kauno... Nejauku ir jam ir man pasidarė. Pakalbėjau su p. Stasiu kelias minutes, ir išsiskyrėme. Man palengvėjo, nes jo asmuo priminė man visai kitą mano gyvenimą... Ypač nejauku buvo pasidarę kai jis, vargiai prisiminęs mano pavardę, pasakė, buvęs įsitikinęs, kad mane bolševikai sušaudę...

Bet aš jau nuklydau į sentimentus...

Nenagrinėsiu Los Angeles kolonijos, kad tai neatrodytų kažkoks kritikavimas ar tuščias "sostinės" Chicagos gyventojo pasigyrimas, kurį galima lengvai atremti, atsakius: "Bepiga iš aibės žmonių atrinkti geriausius, o pabandykite iš saujelės padaryti tą patį!"

Imsime kitą temą.

JEI PASIŲSI DOLERĮ BALFUI,
tai nustosi tik vieno ar dviejų kino biletų.
Iždininko adresas:
J. DAUKUS, 3339 W. Evergreen St., Chicago 51, Illinois.

LIETUVIŠKA ĮSTAIGA

SAFETY OF YOUR SAVINGS

CRANE Savings & LOAN ASS'N

INSURED UP TO $10,000

3% on Savings

2555 West 47 th Str. CHICAGO 32, ILL. LAf. 5-1083

B.R.PIETKIEWICZ PRES.

DĖL NAMAM REIKMENŲ VISUOMET LANKYKITE ŠIĄ

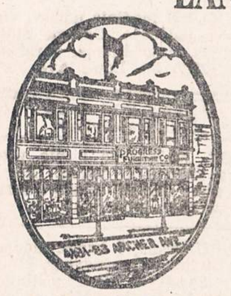

ERDVIĄ IR PATOGIĄ SENIAUSIĄ LIETUVIŲ BENDROVĖS KRAUTUVĘ

PROGRESS FURNITURE Co

4181-83 ARCHER AVE.

Tel.: LAfayette 3-3171

Brighton Parko Kolonijoje.

KAS DIENĄ ČIA RASITE DIDŽIAUSIAS PREKIŲ VERTYBES

Naujausių madų, geryjų išdirbysčių rakandų, kaurų, pečių, televizijos aparatų, refrigeratorių, plovyklų, vaikams rakandų ir visų kitų namam reikmenų. LENGVI IŠSIMOKĖJIMAI PRITAIKOMI VISIEMS.

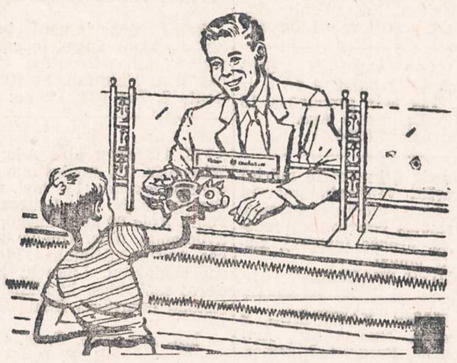

WELCOME, SAVER!

Smulkūs ir stambūs taupytojai vienodai prašomi atsilankyti prie mūsų langelio. Jūs galite pasirinkti taupymo sistemą ir visada rasite draugiškus žmones, pasiruošiusius jums patarnauti. Santaupos apdraustos iki $10,000. Dideli dividendai mokami 2 kartus į metus.

UNIVERSAL SAVINGS & LOAN ASSOCIATION
1800 SO. HALSTED STREET
CHICAGO 8, ILLINOIS
Telef.: HAymarket 1-2028

Valandos: Pirmad., antrad. ir penktad. nuo 9 ryto iki 4 val. vak. Ketvirtad. nuo 9 ryto iki 8 vak. Trečiad. uždaryta. Šeštadieniais nuo 9 val. ryto iki 3 valandos po pietų.

A. LYMANTAS

DRAUGO "TEISYBĖ"

"Draugui" mažlietuvį ir evangeliką pasidirbus

(Tęsinys)

Akademiškai dar galima mėginti įrodyti, kad viduramžio žmogus mažai tevertino šį gyvenimą ir kad jis per daug nesibijojo už savo įsitikinimus ir į mirtį eiti ("Draugas" — "Teisybės vardan").

Neakademiškai galima "D-ą" paklausti, kas jį jau taip užtikrino, kad tų laikų reformatoriai, mokslininkai ir kiti taip lengvai ėjo už savo įsitikinimus į mirtį?! Prisiminkime tik didįjį mokslininką Galileo Galilei, kurį kardinolų ir vienuolių komisija nutarė atiduoti inkvizicijai už jo žymius atradimus astronomijos moksle. Tačiau Galilėjui, matyt, nebuvo jau taip lengva už savo įsitikinimus ir "į mirtį eiti", nes, nenorėdamas būti inkvizicijos nukankintas, savo įsitikinimus ir atradimus viešai atšaukė.

Tačiau tų laikų mokslininkų padėtis dar nebuvo blogiausia. Jie dar turėjo pasirinkimo galimybes. Bet kas dėjosi su tais žmonėmis, kurie buvo kaip raganos, kerėtojai ar heretikai deginami? Paminėsiu tik tiek, kad pagal žymų Amerikos istoriką William Prescott, kuris 10 metų studijavo Ispanijos istoriją, nuo 1481 iki 1808 metų vien Ispanijoje, daugiausia žiauriam Dominikonų ordinui vadovaujant, buvo 341,000 inkvizicijos aukų, kurių didelė dalis buvo sužalota, o 32,000 sudeginti.

Šitie nelaimingi žmonės turėdavo tik vieną mirties palengvinimą — galėdavo prašyti, kad nori mirti katalikų tikėjime. Tokie tada būdavo pirma pakarti, o tik paskiau sudeginti. Visi kiti buvo su tam tikromis apeigomis deginami gyvi.

Čia, žinoma, ką parašiau — "neakademiška", "neįdomu", "kiršinimas". Anot "Draugo" red-jos, žmonės tais laikais nebijodavo mirti (!), buvo arčiau Dievo ir pan. Šitų prieš krikš. dorą ir meilę žiaurių Katalikų Bažnyčios nusikaltimų akivaizdoje, "Draugo" redakcija skaitytojui duoda suprasti, kad tai esą nieko ypatingo (!). Dar daugiau. Ji duoda net tokį pavyzdį, kad, girdi, rusai 19 amž. viduryje kai kuriuos lietuvius sukilėlius nuteisė įpinti gyvus į ratų stipinus.

Tai ką tuo "Draugo" redakcija norėtų pasakyti? Jei rusai ar aziatai tai darė, ar tai siekiama šituo pasielgimu pateisinti anų laikų krikščioniškos bažnyčios žiaurumus? Kas išnaudojo ir kas padarė tų laikų žmones tokiais "kultūros ir tradicijos vaikais", kurie atviru pasitikėjimu už savo paskutiniuosius pinigus, kurie eidavo prabangiškai Katalikų Bažnyčios statybai ar jos labui, pirko beverčius daiktus, laikydami juos už brangias relikvijas, ar raštiškus nuodėmių atleidimo lapus? Ogi tų laikų Kat. B-čios vadovai visiems šiems žygiams davė savo palaiminimą ir pašalino ar sunaikino vysk. Brizgio taip vadinamus "valytojus", kurie tokiam negailestingam žmonių mulkinimui ir išnaudojimui pastodavo kelią.

"Akademiškai", žinoma, toks kritiškas vertinimas netinka.

Reformacijos istorijos studijos gimnazijose

Kadą vysk. Brizgys taip drąsiai apkaltino protestantus doros griovimu, aš savo straipsnyje suminėjau keletą Katalikų Bažnyčios padarytų nusikaltimų prieš krikšč. dorą ir, nenorėdamas tiems faktams priduoti ypatingos svarbos, pažymėjau, kad jie žinomi kiekvienam 3 ar 4 klasės gimnazistui, išėjusiam bešališką istorijos programą.

Savo tikslų siekdamas, V. Bgd. rado reikalą šį mano pasakymą iškraipyti, tvirtindamas, kad "... Ansas Lymantas mano, kad visus katalikų nusikaltimus privalo žinoti visi (!) mokyklų mokiniai ..." Pagal jo aiškinimą reikia suprasti, kad lietuvis abiturientas-ė neprivalo žinoti nei kas buvo inkvizicija, nei Viclefas, Husas, kodėl turėjo įvykti reformacija ir t.t.

Paskutiniame tuo klausimu rašytame straipsnyje "Draugo" redakcija lyg bagatelizuodama šį klausimą man ironiškai duoda pasiūlymą, rašydama: "... Ansai, kai bus Kanadoje koks didesnis liet. visuomenės susirinkimas, įnešk pasiūlymą, kad, pvz., lietuvių 16-sios gimnazijos Vokietijoje būtų sustiprintas Reformacijos istorijos dėstymas ..."

(Bus daugiau)

— Berankiai, bekojai lietuviai karo invalidai tremtyje laukia Tavo pagalbos. Aukok jiems!

C. L. D. D.

Tel.: PRospect 8-1717
DR. S. BIEŽIS
GYDYTOJAS IR CHIRURGAS
3148 WEST 63rd STREET
Val.: kas dieną po pietų 1-3; vak. 7-8, tiktai antradieniais ir penktadieniais. Trečiad. ir sekmad. ofisas uždarytas.
Rez.: 3241 WEST 66th PLACE
Phone: REpublic 7-7868

Ofiso telef.: VIrginia 7-0036
Rezidencijos: BEverly 8-8244
DR. T. DUNDULIS
GYDYTOJAS IR CHIRURGAS
4157 ARCHER AVENUE
Ofiso valandos:
Nuo 2—4 ir nuo 6—8:30 val. vakaro.
Šeštadieniais nuo 2 iki 4 po pietų.
Trečiadieniais pagal sutartį.

DR. STRIKOL
GYDYTOJAS IR CHIRURGAS
4645 SO. ASHLAND AVENUE
Ofiso valandos: nuo 2—4 ir 6—8; Ser., Subat. ir Nedėl. tik susitarus.
Ofiso telefonas: YArds 7-4787
Namų telefonas PRospect 6-1930
Jei neatsilieps viršutiniai telefonai, šaukite Midway 3-0001

DR. BRUNO J. ZUBRICK'AS
GYDYTOJAS IR CHIRURGAS
2951 WEST 63rd STREET
(netoli Sacramento Ave.)
Valandos: 2—4 po pietų ir 7—9 vak., trečiad. ir sekmad. pagal susitarimą.
Telefonas: HEmlock 4-7899
Namu tel.: HIlltop 5-2557

KITI LIETUVIAI DAKTARAI

DR. JUZE AGLINSKAS
GYDYTOJA IR CHIRURGĖ
Vaikų ir Moterų Ligos
5159 SO. DAMEN AVENUE
Medicine and Surgery Building
Valandos: Pirm. 10-4, antr. 10-1 ir 6-9, treč. 10-4, penkt. 10-1 ir 6-9, šešt. 10-12
Ofiso: PR 6-7800 — Namų TR 4-1765

Dr. Kęstutis Aglinskas
GYDYTOJAS IR CHIRURGAS
2300 WEST 51st STREET
Val.: Pirm. ir antr. 10—12, ketv. ir penkt. 6—8 p. p., treč. ir šešt. pagal susitarimą.
Telef.: ofiso PRospect 6-1795
Rezid.: TRiangle 4-1765

DR. PETER BRAZIS
PHYSICIAN AND SURGEON
2434 WEST 71st STREET
CHICAGO, ILL.
Telefonai:
Ofisas: HEmlock 4-5849
Rezidencija: HEmlock 4-2324
OFISO VALANDOS:
Pirmad., Ketvirt. ir Penktadieni nuo 1-4 ir 7-9, Antrad. nuo 1-5, Trečiad. ir Šeštadieni tiktai susitarus.

Tel.: YArds 7-3526 — YArds 7-7410
DR. G. J. BYLAITIS
Nervų, vidaus ir vaikų ligos
Val.: antr., penkt. 7 iki 8:30 P. M.
Šeštad. 12:30 iki 1:30.
Kitomis dienomis tik susitarus
DR. J. G. VALAITIS
Val.: kasdien 6:30-8:30, šešt. 4-6.
4038 SO. ARCHER AVENUE

Tel. ofiso: VI 7-0600; rez.: VI 7-7303
DR. BR. GAIŽIUNAS
GYDYTOJAS IR CHIRURGAS
4055 ARCHER AVENUE
(Kampas Archer ir California Ave.)
VAL.: 2—4 po pietų ir 6—8 vakare, šeštadieniais 2—7 p.p., išskyrus sekm.

Telef. ofiso: LAfayette 3-1707
Rez.: FIllmore 3-8614 (Maywood, Ill.)
DR. S. GEŠTAUTAS
GYDYTOJAS IR CHIRURGAS
Spec. širdies, vidaus ir vaikų ligos.
4055 SO. ARCHER AVE.
(kampas Archer ir California Ave.)
Valandos: antr. ir ketv. 6-8 po pietų. Šeštadienį 2-4 po pietų.

Rezid. telef.: STewart 3-4511
Ofiso telef.: YArds 7-1166
DR. J. GUDAUSKAS
GYDYTOJAS IR CHIRURGAS
756 WEST 35th STREET
Kampas Halsted ir 35-tos gatvės.
Valandos: 1-4 p. p. ir 6:30-8:30 val. kasdien. Trečiadieniais uždaryta. Šeštadieniais nuo 1 iki 4 po pietų.

DR. A. JENKINS
PHYSICIAN AND SURGEON
(Lietuvis Gydytojas)
2500 WEST 63rd STREET
Ofiso val.: kasdien nuo 2—4 po pietų ir 7:30—9 vakaro.
Trečiad. ir šeštad. uždaryta.
Ofiso Telef.: PRospect 6-3838
Rezid. Telef.: REpublic 7-9199

GRovehill 6-1595
Dr. Aldona A. Juska
AKIŲ LIGŲ SPECIALISTĖ IR PRITAIKO AKINIUS
Valandos: 9-12, 7-9 pagal susitarimą, Išskyrus trečiadienius ir šeštadienius.
2422 W. MARQUETTE ROAD

Tel. ofiso GR 6-4322. Rez. HI 5-2626
DR. JOSEPH W. KADZEWICK
(LIETUVIS)
GYDYTOJAS IR CHIRURGAS
Priėmimo valandos tiktai susitarus: nuo 2 iki 4 v. p. p. ir nuo 7 iki 9 vak., išskyrus trečiadienius.
MANOR MEDICAL ARTS BLDG.
6400 SO. KEDZIE AVE.

Ofiso ir buto telef.: OLympic 2-1381
DR. F. V. KAUNAS
GYDYTOJAS IR CHIRURGAS
1336 SO. 49th COURT, CICERO
Priėmimo val.: Kasdien 10-12 val. ryte ir 5-8 val. vak. Šeštad. 10-2 ir 4-6.
Butas: 1832 So. 49th Court, Cicero.

Prie "Naujienų" kai priprasi—darbą, žinią —viską rasi.

Ofiso telefonas: LAfayette 3-3210
Jei neatsiliepia šaukite KEdzie 3-2868
Dr. Emily V. KRUKAS
GYDYTOJA IR CHIRURGĖ
4146 SO. ARCHER AVE.
Val.: kasdien po pietų nuo 12—2:30
Daily afternoons.
Vakarais: pirmad., antrad., ketvirtad. 6—8:30. Trečiadieniais tik susitarus.

Telef.: Ofiso ir buto OLympic 2-4159
DR. P. KISIELIUS
GYDYTOJAS IR CHIRURGAS
1435 So. 49th Ct., Cicero, Ill.
Kasdien 1-3 val. ir 6-8 val. vakaro.
Šeštadieniais 12-2 val. ir 3-5 v. v.
Butas: 1604 So. 49th Ave., Cicero, Ill.

Dr. A. Valis - Labokas
GYDYTOJAS IR CHIRURGAS
Spec. Moterų Ligos
3267 SO. HALSTED STREET
Telefonas: DAnube 6-1125
Valandos: 1-4 ir 6-8 vakaro.
Šeštadieniais 1-4 val. po pietų.

Telefonai: Ofiso GRovehill 6-5399
Rezidencijos: PRospect 6-4732
DR. A. MACIŪNAS
GYDYTOJAS IR CHIRURGAS
Spec. chirurginės ligos
2423 WEST 63rd STREET
(kampas 63rd ir Artesian)
OFISO VAL.: 2-4 ir 6-8 val. po pietų kasdien. Šeštadienį 2-4 val.
Trečiadieniais ir sekmad. uždaryta.

DR. EDWARD B. MURAUSKAS
GYDYTOJAS IR CHIRURGAS
OFISAS:
2750 WEST 71st STREET
(prie California Ave.)
Valandos pagal susitarimą.
Ofiso telefonas: GRovehill 6-1321
Jei neatsiliepia VIncennes 6-3900

DR. CONSTANCE O'BRITIS
PHYSICIAN AND SURGEON
2408 WEST 63rd STREET
Tel.: HEmlock 4-5524
Hours by appointment only.

DR. Z. RUDAITIS
GYDYTOJAS IR CHIRURGAS
SPEC. CHIRURGINĖS IR ORTOPEDINĖS LIGOS
2435 WEST 69th STREET
Telefonas: REpublic 7-2290
VAL.: Šiokiadieniais, išskyrus pirm., nuo 10 val. iki 12 val. ryto ir nuo 5 val. iki 8 val. vak. Pirmad. tik nuo 5 iki 8 vak. Šešt. nuo 10 iki 12 ryto.

Tel. offiso CLliffside 4-2896
Res. LAfayette 3-1172
DR. P. STRIMAITIS
GYDYTOJAS IR CHIRURGAS
1724 West 47th Street
(kampas 47 & Hermitage)
Priėmimo val. 2-4 ir 6-9 val. p. p. šešt. 2-6 v. p. p. išskyrus sekmadienius

Telefonai: ofiso CLiffside 4-0253
Rezidencijos: YArds 7-6388
DR. A. Z. ŠAULYS
GYDYTOJAS IR CHIRURGAS
4645 S. ASHLAND AVE. (kamb. 211
Pirm., Antr., Ketv. ir Penktad. 6:30—8:30 val. vak. Šeštadieni 2—4 v. p. p

Dr. Fl. Tallat-Kelpša
Dr. E. Tallat-Kelpša
GYDYTOJAI IR CHIRURGAI
MARQUETTE PARKO OFISAS:
2656 WEST 63rd STREET
(kampas Washtenaw ir 63rd St.)
Kasdien 3-5, išskyrus antr. ir ketv
Kasdien 6-8:30, išskyrus treč. ir šešt
Tel.: PRospect 6-8548
Cicero ofisas: 5002 West 16th Street
Kasdien 6—8:30, antr. ir ketv. 1—3, šeštadienį 11—1.
Telef.: TOwnhall 3-0959
Namų telef.: HEmlock 4-7080
Kitu laiku tik susitarus.

DR. VYT. TAURAS-TUPČIAUSKAS
GYDYTOJAS IR CHIRURGAS
Bendra praktika, spec. Moterų ligos
Ofisas ir rezidencija: 2410 W. 51st St.
(antras namas nuo Western Ave.)
Ofiso ir rezid. telef. PRospect 8-1223
Ofiso val.: Pirm. 8—10 v. v. Antr., Treč. ir Penkt. 6—9 v. v. ir Ketv. ir Šešt. 2—4 v. p. p.

DR. V. P. TUMASONIS
GYDYTOJAS IR CHIRURGAS
CHIRURGINĖS LIGOS
Ofiso telef.: HEmlock 4-2123
6255 SO. WESTERN AVENUE
Rezid. telef.: PRospect 6-8484
Val.: 2-4 po pietų ir 7-9 vak. Šetad. 2-4 po pietų. Treč. ir sekm. uždaryta.

Telef.: ofiso PRospect 6-9400
Rezid.: HEmlock 4-3851
Dr. Ona Vaškevičius
(VAŠKEVIČIŪTĖ)
GYDYTOJA - CHIRURGĖ
6560 SO. WESTERN AVE.
Val.: kasdien nuo 1-3 popiet ir nuo 6-8 val. vakaro; šeštad. 1-4 popiet; trečiad. ir kitu laiku tik susitarus.

Tel.: ofiso VI 2-1581, rez.: VI 2-0742
DR. V. VILEIŠIS
GYDYTOJAS IR CHIRURGAS
802 WEST 31st STREET
(kampas Halsted ir 31-os gatvių)
Priėmimo valandos: 2-4 ir 6-8 val.
Šeštadieniais 2-4 val. po pietų.
Sekmadieniais uždaryta.

Orthopedas - Protezistas
P. ŠILEIKIS
Kaulų fraktūroms įtvarai. Polio-Cerebral Palsy ir įvairioms vaikų bei suaugusiųjų deformacijoms pašalinti spec. Aparatai. Amput kojoms ir rankoms visų sistemų Protezai. Orthop. pėdos Plokštelės (Arch Supports). Moterims, vyrams ir vaikams įvairių tipų med. Bandažai ir t.t
VAL.: 9—4 ir 6—8. Šeštadieniais 9—1
ORTHOPEDIJOS TECHNIKOS LABORATORIJA,
1911 W. 59th St., Chicago 36, Illinois
Tel.: PRospect 6-5084

Tik "Naujienos" rašo tiesą—neša laimę, mokslą, šviesą.

KITATAUČIAI GYDYTOJAI

DR. CHARLES SEGAL
GYDYTOJAS IR CHIRURGAS
4740 SO. ASHLAND AVE.
(2-ras aukštas)
Ofiso telefonas: YArds 7-0554
Jei neatsiliepia šaukite:
Rez. telef.: MIdway 3-2880
OFISO VALANDOS:
Nuo 10 iki 12 val. ryto, nuo 2 iki 4 val. po pietų ir nuo 7 iki 8:30 vakaro.

Dr. C. M. Liestenfeltz
CHIROPRACTOR - PHYSICIAN
515 Broadway — Gary, Indiana
Phone GAry 3-0717
35 years experience
Hours: Daily till 9:00 p. m.

LIETUVIAI AKIŲ GYDYTOJAI

DR. G. SERNER
LIETUVIS AKIŲ GYDYTOJAS
25 metų patyrimas
Tel.: YArds 7-1829

Pritaiko Akinius
Kreivas Akis
Ištaiso.
Ofisas ir Akinių Dirbtuvė
756 WEST 35th STREET
Valandos: nuo 10 iki 2, nuo 6 iki 8.
Trečiadieniais tik susitarus.
Šeštadieniais nuo 10 iki 3 val. popiet.

Dr. Kazimieras
MICHEL

Optometristas - Orthoptistas
Gydo nusilpusias ir nervuotas akis. Egzaminuoja akis ir pritaiko akinius. Išgydo kreivas akis be operacijos. Ideda netikrą — artificialę akį pagal sveiką. Praktikuoja per 39 metus.
Kalba lietuviškai.
4654 SO. ASHLAND AVENUE
Telefonas: YArds 7-6616
Nuo 9:30 val. ryto iki 8 val. vakaro.
Geras patarnavimas.

DR. S. VAITUSH, Opt.
Palengvins akių įtempimą, kuris esti priežastimi galvos skaudėjimo, svaigimo arba aptemimo, nervuotumo, skaudėjimo, akių karščio. Atitaisau trumparegystę ir toliregystę. Prirengiu teisingai akinius. Visuose atsitikimuose egzaminavimai daroma su elektra, parodančia mažiausias klaidas. Speciali atyda kreipiama į mokyklos vaikus.
VALANDOS:
Nuo 10:30 ryto iki 7:00 vakaro.
Šeštadieniais iki 4 val. vakaro.
Trečiadienį ir sekmadienį uždaryta.
4712 S. ASHLAND AVE.
YArds 7-1373

REUMATIZMAS
Gydytojų ir ligoninių ilgus metus tyrinėta ir dabar rekomenduojama naujoji žalia AMERPOL tablėtė skubiai Jums sumažins skausmus. Artritį ir reumatizmą turintieji pajus lengvatą sutinusiuose ir paraudusiuose kojų, kelių, pirštų bei nugaros sąnariuose bei raumenyse. Nors Jus skausmai ir ilgai kankino, ši naujai pagamintoji AMERPOL sumažins Jums skausmus. Tik $3.50 už 100 tablečių. Jas galit gauti savo vaistinėj arba besikreipiant į AMERPOL, 957 No. Ashland, Chicago 22, Ill.

NERVINĖ
Alexander's Nervinė, kuri turėtų veikti nuo nervų ligų, yra mišinys stiprių ir brangiausių šaknų, žiedų, žievių ir žolių, ir tas mišinys padeda nuo visokių nervų suirimų, galvos skaudėjimų, kvaišimų. isterijos, rūpesčio, susikrimtimo, nemigos, karščiavimų, išgasčio, persidirbimo ir kitų nervinių negalavimų. Gerdamas tą mišinį, gauni maistą nervams. Šios gyduolės kainuoja $5.00 svaras. Už $2.00 prisiunčiame 5 uncijas. Į Kanadą $2.25.
ALEXANDER'S CO.
414 Broadway
South Boston 27, Mass.

SOPHIE BARCUS
RADIJO VALANDA
Iš Stoties W. G. E. S.
1390 kilocycles
Kasdien: Pirmadienį iki Penktadienio nuo 8:45 iki 9:30 ryto. Šeštadieniais nuo 8:30 iki 9:30 ryto.
Ir kas pirmadienį nuo 7:00 iki 8:00 valandos vakaro.
Sekmadienį 8:30—9:30 val. ryto iš stoties WOPA, 1490 kilocycles.
Tel.: HEmlock 4-2413
7121 SO. ROCKWELL ST.
Chicago 29, Illinois

— Buvę tremtiniai, nepamirškite likusių niūriose stovyklose savo draugų. Bent vieną kartą metuose aukokite jiems vienos dienos uždarbį!

WORLD PREMIERE of

FREEDOM FESTIVAL

SUNDAY
OCT. 3, 1954

INTERNATIONAL AMPHITHEATRE
Halsted at 42nd St.—Plenty of Parking Space
Two Performances Only! 2:30 & 8:30 P.M.

E. L. NIEMIEC
A. T. I. Trucking Co.
3366 SO. PARNELL
Phone BO 8-0389

★
CONGRESS HOTEL
★

WE SALUTE, HONOR AND PAY OUR RESPECTS TO BISHOP BERNARD SHEIL AND THE FREEDOM FESTIVAL

GEORGE EISELE
PHARMACIST
176 W. ADAMS STREET
FR 2-8935

TODAY NEWS THEATER
62 West Madison St.

IRVING J. SIEGAL
Republican Candidate for COUNTY COMMISSIONER

BEST LAUNDRY and Cleaning Co.
4240 S. INDIANA AVE.
OAkland 4-1383

MICHAEL TAUBER and CO.
AUCTIONEERS - APPRAISERS
RICHARD LEVY, Chairman of the Board
EDWARD J. TURNEY, President
411 So. Market Street
WEbster 9-4500

IŠ CHICAGOS IR APYLINKIŲ

* * *

Gengsteriai leido laikraštį

Didžiajam prisiekusiųjų teismui, čia tyrinėjančiam raketierių veiklą, vienas asmuo liudijo, kaip gengsteriai leido laikraštį.

Buvęs nusikaltėlis H. O. Voiler 1950 m. Miami leido "Morning Mail", kuris ėjo tiktai 48 dienas. Bet to užtekę, kad būtų išgarbintas labdarininku garsusis New Yorko gemblingo sindikato bosas Frank Costello. Chicagos Caponės gaujos boso A. Accardo brolis Martin Accardo kadaise sakėsi įdėjęs į to laikraščio biznį apie $100,000.

Užmuštieji pavogę cigarečių mašiną

Viena mergina, P. Haynes, liudijo, kad du policijos nušauti banditai ties 5817 W. Madison buvę tie asmenys, kurie pavogę vienos kompanijos cigarečių štampavimo mašiną. Haynes kartu gyvenusi su žuvusiuoju Kanakas ir ji girdėjusi, kaip jis gyręsis turįs mašiną, už kurią vienas Ciceroj siūląs $5,000, o kitas Plano, Ill., $20,000. Bet jis manęs jog už ją jis turėtų gauti bent $100,000.

Tokios mašinos štampai parodo, jog už cigaretes pajamų mokestis sumokėtas. Raketieriai jomis pridaro milijoninių nuostolių valstybės iždui.

Meksikiečius siunčia atgal

Viena diena iš Chicagos buvo išsiųsta 74 meksikiečiai, kurie nelegaliai buvo atvykę į JAV.

W. Sahli, srities imigracijos ir natūralizacijos direktorius, sako, jog ketvirtadienį buvo suimta 501 meksikietis, o 879 patys atėjo pasiduoti, kai prasidėjo jų gaudymas nuo rugsėjo 17 dienos.

Suimtieji transportuojami į Texas, kur jie susodinami į laivą ir vežami į Vera Cruz, Meksikon.

Kas yra intelektualas ir kas nėra

Kai kas su ironija kalba apie intelektualą. Ir prezidentas Eisenhoweris apibrėžė intelektualą "žmogumi, kuris vartoja daugiau žodžių negu reikia, kad pasakytų daugiau negu jis žino".

Vietinio "Daily News" vienas skaitytojas, matyt, tokios pažiūros padilgintas, sako duodąs leksikografijai ir neintelektualo apibrėžimą, pagal kurį neintelektualas "yra žmogus, kuris nepajėgia pasakyti, ką jis žino, visais žodžiais, kokius jis tik žino".

Įspėjo naktinius klubus

Calumet City 21 naktinio klubo vedėjai buvo sušaukti į miesto tarybos salę ir įspėti — apvalyti savo nepadorias scenos programas arba jie būsią atiduoti prisiekusiųjų teismui.

Miesto meras Bejger ir policijos vadas Rosinski sako, jog specialus policijos dalinys patruliuosiąs naktiniuose klubuose, kad tuo būdu priverstų naktinius klubus bei tavernas laikytis įstatymo.

Valstybės gynėjas Gutknecht prieš kurį laiką buvo įspėjęs Calumet merą ir policijos vadą, jog jis imsiąsis žygių, jei naktiniuose klubuose sąlygos nepagerėsiančios.

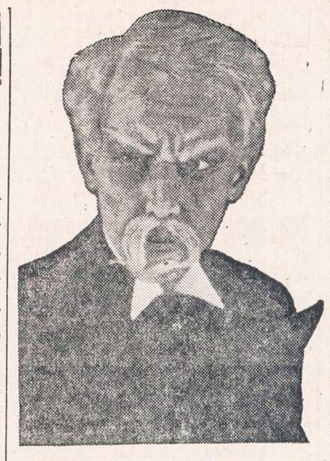

Henrikas Kačinskas, kuris spalio 3 dieną Marijos Aukštesn. Mokyklos salėje vaidina Grafo vaidmenį P. Vaičiūno "Naujuosiuose žmonėse".

Simboliškas paveikslas

"Chicago American" įsidėjo būdingą paveikslą. Jame matyti didelis būrys iš džiaugsmo krykštaujančių vaikų, kurie žiūri į vandalų padegtą mokyklą, Mulligan Elementary School, 1855 Sheffield Av. Vaikai rėkavę "tegu ji dega" ir peikiamais žodžiais užgaulioję gaisrininkus, kurie gesino mokyklos gaisrą. Nuostolių buvo padaryta apie $7,500.

Jei uždarytų Sovietų atstovybes

C. Manion, vienas iš For America pirmininkų, susirinkime La Salle, Ill., pareiškė: "Jei JAV uždarytų visas Sovietų Sąjungos pasiuntinybes ir konsulatus krašte, būtų komunistams daugiau padaryta žalos vienu smūgiu, negu McCarthy padarė per 10 metų".

Spalvinio foto paroda

Chicagos Meno Institutas surengė Arthur Siegel spalvinių foto nuotraukų parodą.

Šioj srity p. Siegel yra specialistas; daug ko naujo, nepaprasto ir meniško savo nuotraukomis parodo. Verta šią parodą pamatyti. Ji tęsis iki lapkričio 1 d.

Linksmiau

Kai kurie laikraščiai turi tam tikrus juokų skyrius, pavadintus "Linksmiau". Panašiame skyriuje "Tribune" spausdina šią ištrauką iš Sovietų Sąjungos konstitucijos (straipsnis 17): "Teisė laisvai išstoti iš SSSR palikta kiekvienai Sąjungos respublikai".

Daug teršta

Chicagos parkų distriktas skaičiuoja, kad jis šią vasarą išleidęs apie $150,000 nuvalyti sąmėžiniui (nešvarumams) nuo Chicagos parkų distriktų ir paplūdimių. Čia turėjo pilną laiką dirbti 300 darbininkų.

Cicero

Lietuvos Kareivių Draugystės metinis parengimas bus lapkričio 20 d. Liberty svetainėje. Parengimas turėtų būti rimtas, tikti senimui ir jaunimui. Laukiame komisijos pranešimo.

SLA 301 kuopa, kurios nariai yra vyrai, moterys ir jaunamečiai, savo pajėgomis galėtų duoti gerą parengimą. Muzikos mokytojas J. Kreivėnas, būdamas narys, turėtų pasirodyti, jam sumanumo nestinga. Bet visa bėda — svetainė daug kainoja, o nuostolių kas gi nori. Tai tuo būdu ir rūdijam su savo talentais. Bet tai menkas pasiteisinimas. Visi žinom, kas dirba, tas ir turi.

Balfo 14 skyrius čia buvo ir yra, bet kažkodėl nešaukia susirinkimų. Juk atostogų laikas praėjo. Visur visi kalba apie 10 metų Balfo sukaktį, kuri turinti būti tinkamai pažymėta. Mūsų kaimynai didžiojoje Chicagoje planuoja kažką didelio.

Tuo tarpu, nieko nelaukęs, paskirk vieną dolerį ir pasiųsk Ignui Daukui, 3339 W. Evergreen St., Chicago 51, Ill. Iš jo gausi pakvitavimą, nes jis Balfo Chicagos Apskrities iždininkas. Tas $1.00 tai nario metinis mokestis.

D.

TRUMPAI

* * *

— **Martynas Brakas,** lydimas p. Jakubonio, lankėsi "Naujienų" Redakcijoje. M. Brakas yra vienas iš Lietuvos Laisvės Komiteto narių. Šiuo metu jis svečiuojasi Chicagoje.

— **Toronto "Varpo" choras** šiandien ir ryt atliks koncertą Liet. Auditorijoj.

— **Henrikas Kačinskas** rytoj pasirodys Grafo rolėje Vaičiūno "Naujųjų žmonių" komedijoje, kuri statoma Marijos Aukšt. Mokykloje.

— **Irvis Breivė,** gyv. Ciceroje, šiomis dienomis baigė University of Chicago (Aeronautiką) įsigydamas aviacijos statybos inž. laipsnį. Breivė gimnaziją baigė 1950 m. tremtyje, Vokietijoje, Oldenburgo lietuvių stovykloje. Kiek žinoma, Breivė stengiasi išvykti į Šveicariją, kur mano tęsti studijas viename universitete.

— **Spalio Devintosios** proga Vilniaus Krašto Lietuvių Sąjungos ruošiamos pamaldos šv. Kryžiaus bažnyčioje nukeliamos iš spalio 3 d. į spalio 17 dieną.

— **Aukštesn. Lituanistinę Mokyklą,** turimomis žiniomis, sutikęs priimti kun. A. Linkus. Jai patalpos buvo atsakytos Š. P. M. Gimimo par. mokykloje.

—**A. Endziulis,** 5610 S. Maplewood Ave., grįžo iš Hot Springs, Ark., kur išbuvo ištisą mėnesį.

— **Ponia H. Nedvar,** išgyvenusi ilgesnį laiką Roselande, prieš 11 mėnesių išvyko į Glandale, Calif. Šiomis dienomis ji ten buvo paralyžuota.

— **A. ir M. Zubavičiai,** 5438 S. Sawyer, buvo nučėję į teismą dėl skyrybų. Bet teisėjas Schultz išbarė jaunuosius tėvus, ir juodu ten susitaikė.

— **Dainininkai Algirdas Brazis** ir **Prudencija Bičkienė** dainuos Lietuvių Teisininkų Draugijos viešame koncerte š. m. spalio 23 d., Sokolų salėje, 2354 S. Kedzie Ave. Akompanuos prof. Vladas Jakubėnas. Šokiams gros Kęstučio Siliūno kapela. Šiame pobūvyje bus pagerbti lapkričio mėn. pradžioje perrenkami teisėjai Alfonsas F. Wells ir Jonas T. Zuris.

—o—

— **Tarptautinės Ūkininkų Sąjungos** (International Peasant Union) ketvirtasis kongresas įvyksta š. m. spalio 1—3 d. New Yorke, Henry Hudson Hotel, 353 West 57th St., New York 19, N. Y. Svarbiausieji kalbėtojai: Stanislovas Mykolaičikas, Ferenc Nagy, Dr. Milan Gavrilovič, Dr. G. M. Dimitrov, prof. Dr. Vladislav Brdlik, Dr. Augustin Popa, Alena Devenienė ir kiti žymūs ūkininkijos veikėjai Azijoje, Europoje ir Amerikoje.

— **Dr. Jonas Staugaitis** ir **prof. Kazys Sleževičius** neseniai mirė Lietuvoje.

Prieš perkant, laikrodį Omegą ar Cimą, pianiną, rekorderį ar patefoną, foto, radio aparatą, rašomą ar siuvamą mašiną, verta pasiteirauti pas J. Karvelį, 3322 So. Halsted St., Chicago, Ill., tel. YArds 7-0677. (Sk.).

Konsulato ieškojimai

Pečiulaitis, Apalionija, Agota, Bogusė, ir Ona, iš Šeduvos m., Panevėžio aps.

Kazlausko Antano, gyvenusio ir mirusio Milwaukee, Wis., **įpėdiniai.**

Preibiai — Vincas, Simonas ir Ona. Prano ir Marijonos (Tarvydaitės) Preibių vaikai, iš Rudaičių kaimo, Platelių valsčiaus. Visi trys atvykę Amerikon prieš I karą, gyveno Chicagoje ar jos apylinkėse.

Stadzevičius, Zenonas, tremtinys, gyvenęs, o gal ir tebegyvenąs Chicagoje.

Stanton, B. J. (lietuvis), karo metu gyveno Pittsburghe (S. S.), Californijoj ir Chicagoje.

Ieškomieji arba jų adresus žinantieji malonėkite suteikti jų adresus **Lietuvos Konsulatui,** 6147 S. Artesian Ave., Chicago 29, Ill. Telefonas — REpublic 7-8334.

Skaitykite "N-nas"

LIETUVIŲ TEATRAS

Rytoj, sekmadienį, spalio 3 d.,

3 val. 30 min. po pietų

MARIJOS AUKŠTESNIOSIOS MOKYKLOS AUDITORIJOJE

(67-TOS IR CALIFORNIA GATVIŲ KAMPAS)

HENRIKUI KAČINSKUI dalyvaujant. Tik vieną sykį vaidinama Petro Vaičiūno penkių veiksmų komedija ..... NAUJIEJI ŽMONĖS

Vaidintojai: Stasė Kielaitė, Ona Mironienė, Petronelė Petravičiūtė-Miller, Eglė Vilutienė, Julius Balutis, HENRIKAS KAČINSKAS, Jonas Kelečius, Andrius Mironas, Zigmas Moliejus, Kazys Oželis ir Juozas Raudonis.

Dailininkas — ALGIS KURAUSKAS

Administratorius — BRONIUS MACEVIČIUS

CLASSIFIED ADVERTISEMENTS

HELP WANTED — FEMALE
Reikia Darbininkių

REIKALINGA MOTERIS
dirbti virtuvėje penktadieniais.

NEW LIFE DELICATESSEN
3331 So. Halsted Street

WOMEN

Opening available as:

COMPTOMETER OPERATORS

Liberal employee benefits, including discount privileges.
Apply Employment Office, 10th floor

Monday through Saturday
9:15 a. m. — 5 p. m.

MARSHALL FIELD AND COMPANY

111 North State St.

REIKALINGA moteris namų ruošos darbui. Gyvens čia, gaus savo kambarį ir maudynę. Moderniame name su visomis elektros priemonėmis. Du vaikai. $35 į savaitę. Rekomendacijos reikalingos. Telef.: GLencoe 2543.

1½ AUKŠTO mūrinis, 5 kambariai apačioje, naujas 4 kambarių butas palėpėje. Gazo šiluma, 2 karų garažas. Kaina $17,500. 1045 No. Spaulding.

RENTING IN GENERAL
Nuomos

RENDUOJAMAS 6 kambarių furnišiuotas butas. Pigi renda. Pusamžiams žmonėms be vaikų. Savininkai apleidžia miestą. 6504 S. Rockwell St. GRovehill 6-3918

MOTERIAI reikalingas vienas atskiras kambarys Brighton Parke. Šaukite YArds 7-2273

IŠNUOMOJAMA švarus ir šviesus kambarys vienam vyrui. Gražioje apylinkėje. 3938 W. 63rd Place. REliance 5-2562

IŠNUOMOJAMAS miegamas kambarys. Gali naudotis virtuve. 6733 So. Maplewood Ave., 2 aukštas. GRovehill 6-5408

IŠNUOMOJAMI pirmame aukšte 4 kamb. butas ir antrame aukšte 4 kambarių butas. Taip pat vienas kambarys atskirai. Šeimoms be vaikų. Centralinis šildymas. 4513 S. Wood St.

IŠNUOMOJAMAS 6 kambarių butas Brighton Parke. Tel.: LA 3-8444.

RENDUOJAMAS 4 kambarių butas pirmame aukšte. Naujai atremontuotas. 1047 W. 31st Place, 2-me aukšte iš kiemo. Dėl suaugusių.

IŠNUOMOJAMAS 4 kambarių butas, 5653 S. Ada St. Matyti vakarais po 6 val. Šeštadienį ir sekmadienį visą dieną. Pageidaujama suaugusių.

RENDUOJAMI 2 kambariai vyrui. $10 į savaitę. 3415 S. Lowe. BIshop 7-2633

BOOKS-MAGAZINES-NEWSPAPERS
Knygos ir Laikraščiai

JŪS galite įsigyti naują (anglų kalboje) 20 tomų enciklopediją, įmokant tik $5.00. Rašykite Box 4603, Naujienos, 1739 S. Halsted St., Chicago 8, Illinois.

FURNITURE AND FIXTURES
Rakandai ir Įrengimai

LINOLEUM
Kamb. 12-15 uždengiamas už $19.95. PLASTIKOS sienai tile—Maudynė 4x7, 4 pėdų aukščio, įdedam už $77. MAUDYNĖS ĮRENGIMAI, 3 GABALŲ, įdedame tiktai už $229.
BRABEC, HE 4-3200
Veltui apskaičiavimas.

7 GABALŲ valgomojo kambario setas, didelis radio aparatas ir siuvamoji mašina pardavimui. PRospect 8-0120

REAL ESTATE FOR SALE
Namai, Žemė — Pardavimui

Prieš pirkdami ar parduodami namus, atlankykite mus

KUTRA - NORKUS REALTY
2405 WEST 51st STREET
PRospect 6-7238 — RE 7-7321 (vak).
WAlbrook 5-5699 (vak).

BRIDGEPORTE prie Morgan St., 3-jų aukštų mūrinis namas ir medinis 2 automobilių garažas. 5 butai ir biznio patalpa.

Prie 45-tos ir Paulina St., medinis 2 aukštų namas. 6 butai ir tavernai patalpa.

Prie 56-tos ir Laflin, 2 aukštų mūrinis namas, 2 butai po 5 kambarius, 2 karų medinis garažas.

P. STANKOVIČIUS
REAL ESTATE IR INSURANCE BROKERIS

LIETUVIŲ AUDITORIJA
3133 SO. HALSTED ST.
Phone DAnube 6-2793
Namų YArds 7-6818

Ofisas atdaras 9—12 ir 4—7.

NEGIRDĖTAI PIGU!
Mūrinis 4 butų po 4½ kamb. namas. Centralinis šildymas su stokeriu. Dvigubas garažas. Pajamų arti $200 per mėnesį. Prie 64th ir Union. Ne klaida, o pilna kaina tik $13,000.
Mūrinis 2 butų (5 ir 6 kamb.) su 3 kamb. butu rūsyje namas geram stovyje. Centralinis šildymas su stokeriu. Dvigubas garažas. Arti parko. Greitam pardavimui kaina numažinta iki $15,000. Laflin prie Marquette Rd.
Dėl išvykimo naujoj kolonijoj parduodamas 2 butų po 4 kamb. mūro namas, 6 metų senumo. Automatiškas šildymas alyva. Galima tuojau pat užimti. 56th St. už Harlem Ave. $16,000.

P. LEONAS
F. H. Halvorsen Co., Real Estate
3145 W. 63rd St. HEmlock 4-4300
Buto tel.: PR 8-0097

NAMŲ REMONTAS
(REMODELING)
Atlieku cemento, karpenterio, mūro ir kitus darbus. Iki $2,500 nereikia nieko įmokėti, o už didesnius darbus susitarsime.
Dirbu Chicagoje ir priemiesčiuose.

PETRAS POCIUS
6828 So. Maplewood Ave.
REpublic 7-1223

6 KAMBARIŲ kampinis mūro bungalow, naujoviškai atremontuotas, kilimai salone ir valgomajam. Gazu kurenamas, mūrinis garažas ir kiti patogūs įrengimai. Yra Marquette Parke, Rockwell ir 71st St. Kaina $19,300.
Bizniavas mūro namas, krautuvė ir 2 kamb. išnuomoti už $115 į mėnesį, 2 butai antrame aukšte. Yra Marquette Parke ant 69th Street. Kaina tiktai $26,300.
K. J. MACKE-MAČIUKAS
2439 W. 69th St. PRospect 6-3140

GENERAL CONTRACTOR
STANDARD BUILDERS, INC.
726 W. 18th Street, Chicago 16, Ill.
CHesapeake 3-1535
Lietuvių statybos bendrovė. Stato namus pardavimui, pagal užsakymus ir atlieka remonto darbus.
A. Gintneris, pirmininkas,
V. Petrauskas, statybos vedėjas.

MEDINIS namukas ant kampinio loto, 3 dideli kambariai. Kaina $6,000.
Brighton Parke mūrinis namas, 5 butai ir tavernos biznis. Pajamų mėnesiui $450 plus butas savininkui. Kaina tik $35,800.
Mūrinis namas, 2 butai po 6 kambarius. Garažas. Vieną butą tuojau galima užimti. Kaina tik $15,000.
VENTA REAL ESTATE
4409 So. Fairfield Ave.
Tel.: LAfayette 3-3881

NETOLI 111th IR CICERO
4 kambarių medinis, 2 miegamieji. Didelė palėpė, uždaras porčius. Elektrinis pečius įskaitomas. Sklypas 100x200. 10 vaisinių medžių. $10,000.
PRescott 9-0872

6 KAMBARIŲ namas, 3 miegamieji. Kabinetinė virtuvė, automatinis karšto vandens alyva šildymas, 1 mašinos garažas. Labai švarus. Po visu namu rūsys. Žieminiai langai su sieteliais. 3315 So. Bell Ave. LA 3-2307.

6 KAMBARIŲ namai. Gazu spaudžiamo oro šildymas. Dvigubi žieminiai langai. $9,300. Lengvi išmokėjimai. Arti 43rd ir Union. Hamilton Realty. ATlantic 5-5544

CICERO — Palikimas, turi parduoti. Mūrinis 2 butų, 5-5 kamb., beismontas, alyva šildymas. Pajamų $156. $17,900; įmokėti $5,000. Svoboda, 6013 Cermak. BIshop 2-2162.

MAINYS kampinį mūrinį namą su taverna ir 8 butais į farmą. Telef: AVenue 3-6217, po 6 val. vakarais ar rašykite: John Chmielinski, 5447 W. Cullom Ave.

PARDAVIMUI arba mainymui 9 namai, nuo 3 iki 6 kambarių. Geras ir pelningas pasirinkimas. Kreipkitės pas savininką K. Kasper, 3837 W. 155th St., P. O. Harvey, Ill. 1 blokas į rytus nuo Crawford. Agentams komisas.

CICERO — 4 metų senumo 5 kamb. rezidencija. Bargenas. $14,500; įmokėti $4,000. Svoboda, 6013 Cermak. BIshop 2-2162.

REAL ESTATE FOR SALE
Namai, Žemė — Pardavimui

MARQUETTE Parke, mūrinis 2 aukštų, 6 butų pajamų nuosavybė. Labai geras investavimas. Pajamų $500 per mėnesį.
Mūrinis 2 aukštų, grosernė ir 3 butai. 2 karų garažas. 67th ir Western. Ideali biznio apylinkė tinkamiems žmonėms. Prieinama kaina.
Mūrinis bungalow, 5½ kambarių, 2 karų garažas. Namas puikaime stovyje. Tiktai $16,900.
1½ aukšto, 2 metų senumo namas, netoli parko. 6 kambariai, 4 miegamieji, tinkamas dideliai šeimai. Alyvos šiluma, garažas.
Matykite mus, jeigu norite pirkti.
MITCHELL-MARKUNAS Real Estate,
2656 W. 69th St. PRospect 8-2151

MŪRINIS 5 butų Brighton Parke. Du butai po 4 kambarius. du po 3 ir vienas 5. Centralinis šildymas, 3 automobilių garažas. $385 pajamų į mėn.
Medinis 3 butų, 5 ir 2 po 3 kambarius. 47th ir Fairfield apylinkėje. Centralinis šildymas, garažas. Kaina $12,000.
Medinis du po 4 kambarius. 43rd ir Artesian apylinkėje. Kaina $4,500.
ŠIMAIČIAI REALTY
2737 W. 43rd St. CLiffside 4-2390

2 BUTŲ mūrinis namas, 5 ir 6 kambariai. Alyva karšto vandens šildymas. Garažas. Kilimai, venecinės uždangos. Tikras bargenas.
67th ir Ashland Ave.

J. J. JILEK & SONS
5348 So. Kedzie Ave.
WAlbrook 5-3500

Raštinė atidara sekmadieniais nuo 11—5 val.

NETOLI 69th IR MAPLEWOOD
8 kambarių mūrinė rezidencija (5 miegamieji). Idealu dideliai šeimai. Platus 50 pėdų lotas. Nauja karšto vandens, gazu šildymo sistema. Puikiame stovyje visas namas. Kaina greitam pardavimui. Rosas Realty Co.,
6151 So. Kedzie. GRovehill 6-8015

PARDUODAMAS KAMPINIS MŪRO namas ir taverna. 3 butai, 2 po 6 ir 5 kambariai. Tas pats savininkas 15 metų. 3932 So. California Ave.
VIrginia 7-8924

NAŠLĖ parduoda 6 kambarių mūrinį bungalow, karštu vandeniu stokeriu šildomas, 2 karų medinis garažas. Pilnai plasteriuotas beismontas, venecinės uždangos, drobės (drapes), žieminės durys ir langai.
5321 SOUTH SPAULDING

PAJAMŲ 4 KAMB. KATEDŽIUS, 3 kamb. beismonte. Nuoma $30. Arti 25-tos ir Homan. Furnasu šildomas, garažas. $11,500; įmokėti $2,500. Svoboda, 3739 W. 26th St. LA 1-7038.

PASKUTINĮ kartą siūlome kampinį mūrinį namą, 8 apartmentai. Dideli kambariai, 3 ir 2 miegami. Tai duos jums 20% už jūsų investmentą. Skubėkite—ši proga neilgam.
6755 SOUTH SANGAMON

BRIGHTON Parke parduodamas namas su bizniu. Gerai einąs biznis per 34 metus. Tas pats savininkas visą laiką. Dabar jau išeina į pensiją.
4140 So. Maplewood Ave.

PARDUOSIME NAMĄ SU ARBA BE BIZNIO UŽ GERIAUSIĄ PASIŪLYĄ
Krautuvė, 6 kambariai ir 5 kambariai viršuje, maudynės, automatinis vandens šildytuvas, 4 karų garažas. Kampinis namas. 3400 So. Lituanica Ave. VIrginia 7-9160.

2 BUTŲ, 4-4 KAMB. BARGENAS
16-tos ir Keeler apylinkėje. Švarus. Garažas. $8,900; įmokėti $2,000. Svoboda, 3739 W. 26th St. LA 1-7038.

3628 SO. WALLACE ST.
Stiprus 6 kambarių mūrinis katedžius, karštu vandeniu stokeriu apšildomas. 2 automobilių mūrinis garažas. Parduodamas tik už $8,500. Dėl informacijų šaukite YArds 7-3895.

ATDARAS apžiūrėjimui sekmadienį 1-5 val. pajamų katedžius, 4-3 kamb. Pečiumi šildomas, garažas. 2341 So. Sawyer Ave. Tuojau galima užimti. $2,000 įmokėti.

ATIDARAS apžiūrėjimui sekmadienį 1-5 val. mūrinis 2 butų, 4 ir 4 kambariai.4229 West Cullerton St. Tuoj galima užimti.

MELROSE Park — 2 butai, 5 ir 3 kambariai. Didelis sklypas. Pusė bloko į pietus nuo North Ave. Prieinama kaina. 1821 NORTH 34th AVE.

PARDUODAMI 2 butai, po 6 kambarius kiekvienas, "built in" maudynės, moderni virtuvė; 3 karų mūrinis garažas, 50x150 pėdų sklypas. Abu butus galima tuoj užimti. Kaina $20,000. Šaukit dėl susitarimo: CApitol 7-3611

SAVININKAS. 2 po 5 kamb. mūrinis. Palėpė. Pirmame aukšte gazo šiluma. Apylinkėje Šv. Kazimiero parapijoje. Geriausias pasiūlymas.
3022 West Cullerton St.

5729 SO. ADA STREET
labai gražus ir pigiai 6 kambarių katedžius, apšildomas. Naujas garažas. Šaukite HEmlock 4-2012

PAJAMŲ BUNGALOW,—MAYWOOD
132 So. 9th Avenue
Gražus didelis 4 kamb. mūrinis namas. Beismonte kitchinette apartmentas. Tile maudynės, gazo šiluma, 2 karų garažas. $13,500. Atidaras visą dieną. Savininkas. FIllmore 4-8158.

10041 SO. SANGAMON
Atidaras namas sekmadienį
Deluxe didelis mūrinis bungalow. Drobe uždengtos sienos gyvenamajam, valgomajam kambaryje ir virtuvėje. 3 miegamieji. Tile maudynė. Gazu šildomas. Garažas.

REAL ESTATE FOR SALE
Namai, Žemė — Pardavimui

LEISKITE JŪSŲ PINIGAMS DIRBTI!
Įsigykite Marquette Parke 6 butų vertingą namą. Moderniškos vonios. Virš $600 pajamų per mėnesį. Tiktai $480 taksų. Įnešti $10,000.
Našlė turi greit parduoti 6 kambarių gerai įrengtą mūrinį bungalow prie 59-tos ir Kedzie. Centrinis šildymas gazu. 2 automobilių garažas. Rami ir graži apylinkė gyventi. Kaina sumažinta iki $15,500.
KUTRA - NORKUS REALTY
2405 W. 51st St. PRospect 6-7238

PARDUODAMAS mūrinis namas, šeši butai po 4 kambarius, vienas butas tuščias. Naujai dekoruotas. Kaina 12,300. 1047 W. 31st Place, iš kiemo, antrame aukšte.

NAŠLĖ turi parduoti šviesų 5 kambarių namuką. Pigiai. Galima matyti visada. 638 W. 43rd Place.

5 KAMBARIŲ medinis namas, vienas kambarys palėpėje. Gerame stovyje, beismontas, gazo šiluma, garažas.
12225 So. Lowe Ave.

FARMS FOR SALE
Ūkiai Pardavimui

FARMOS, NAMAI ir biznio progos. Įvairaus didumo ir kainų. Rašykite dėl sąrašo. Decker Realty Service, Inc., Paw Paw, Michigan.

300 AKRŲ farma, 7 kamb. modernus namas. Vanduo, maudynės. Didelis kluonas 36x80, 3 silos, vištininkas, kiaulidė, aruodas ir mašinoms pašiūrė. Beveik nauji pastatai. 80 galvijų, modernios mašinos. Su arba be asmeninės nuosavybės. Gyventa savininko 34 metai. Parduodama dėl senatvės. Kreipkitės John Garalius, R. R. 2, Black River Falls, Wis.

PARDAVIMUI 78 AKRŲ FARMA

Geras namas ir nauja barnė. Vištininkas, kiaulininkas ir garažas. Upėtekis. Mason kauntėje. Teiraukitės pas Wm. McIntosh, Scottville, Mich., Route 2, Box 934. Phone: 358-F-13.

APIE 112 akrų ūkis Adams County, Wisconsin. 1½ mylios nuo Friendship County sostinės. 1½ myl. nuo Adams County ir N. W. Railroad Division Point. Apie 50 akrų miško, likusi kultivuojamas ūkis. Upelis; alfalfa laukas, naujas vištininkas. Idealu paukščių auginimui. Lietuvių kaimynystė. Geros mokyklos, katalikiškos ir protestonų bažnyčios. Kaina $10,000.

MR. and MRS. C. M. RUNGE,
R. F. D.
Friendship, Wis.

REIKALAUKITE iš mūsų veltui sąrašo Washingtone ir Kanadoje turimų ūkių ir dvarų. J. R. Wassell Real Estate, Okanogan, Washington.

PERSONAL
Asmenų ieško

PAIEŠKAU pusseserių: Veronikos ir Onos, pagal tėvus Paškauskutės. Ukenų parapijos, Narkūnų kaimo. Jos pačios ar kas kitas malonėkite pranešti šiuo adresu: Joe Paškauskas, 819 N. Elm St., Kewanee, Ill. Taip pat paieškau giminių ir pažįstamų iš to paties kaimo.

BUSINESS CHANCES
Biznio Progos

PARDUODAMA pilnai įrengta taverna. Yra leidimas vėlesnėms valandoms. Šiaurės vakarų dalyje.
1617 Milwaukee Ave. HU 6-9579

MARQUETTE PARKE įvairenybių krautuvė (variety store), dėl ligos turime parduoti. Gerai einąs biznis. Gražus 4 kambarių butas.
GRovehill 6-9805

PARDUODAMA GERĄ bizį daranti taverna su 2 apartmentais. Geros pajamos. Už viską tik $15,500.
Tel.: RAdcliffe 3-9003

ROSELANDE parduodama taverna ir restoranas. Gerai einantis biznis. Lietuvių apgyventoje kolonijoje. COmmodore 4-9598, 10737 S. Michigan Av.

PARDUODAMA VALYMO krautuvė. Gyvenimui kambariai, visi patogumai, šiluma ir maudynės. 6842 S. Racine.
STewart 3-2621

PARDUODAMA TAVERNA su 4 kambarių butu. Prekės įskaitomos, $2,500.
THE ROOSTER CLUB
3329 So. Lituanica Ave.

TAVERNA ir 2 butų mūrinis namas, su geromis įplaukomis. Jau baigiasi tavernos lysas, ir tuojau bus galima užimti. Geroje apylinkėje ir gerai išdirbtas biznis. Parduosiu labai prieinama kaina. Matykite savininką:
Anthony Powell, 2711 W. 59th St.
REpublic 7-3574, antrame aukšte.

NAMAS SU TAVERNA, 2-5 kambarių apartmentai. Po visu namu rūsys, 2 karų garažas. REpublic 7-9353.

PARDUODAMA TAVERNA su visais įrengimais. 4 kambariai gyvenimui. Kaina $2,500. Liga verčia parduoti. 3540 So. Halsted St. VIrginia 7-9750

PARDUODAMAS mūrinis 6 butų namas. Yra taverna su maža sale.
5600 So. Carpenter St.

PARDUODU taverną, lietuvių apylinkėje. Isteigta prieš 35 metus. $3,000 plus stakas. 510 West 81st Street.
HUdson 3-6270

DELIKATESAI, grosernė, daranti virš $600 į savaitę. Renda $50. Kaina $2,900. Išmokėjimui. 7853 S. Wood St.