ORAS

Kiek šilčiau, giedra, temperatūra apie 66°. Saulė teka 6:09, leidžiasi 5:02.

NAUJIENOS

THE LITHUANIAN DAILY NEWS

The First and Greatest Lithuanian Daily In America
NAUJIENOS
The Lithuanian Daily News
Published by The Lithuanian News Publishing Co., Inc.
1739 So. Halsted St., Chicago 8, Ill.
HAymarket 1-6100
Over One Million Lithuanians In The United States

VOL. XLI — Kaina 5c — Chicago 8, Ill. Ketvirtadienis, Spalio - October 21 d., 1954 m. — Price 5c — 248

MIDWEST INTER-LIBRARY CENTER CHICAGO

Midwest Inter. Library Center 5721 Cottage Grove Ave

V. VOKIETIJA SKELBIAMA NEPRIKLAUSOMA

Jei reikės, kovosiu visą gyvenimą už Lietuvos laisvę, pasakė atst. Busbey

Kangresmanas kelia aikštėn komunistų klastas

II

CHICAGA, Ill. — Kongreso atstovas Busbey pabrėžė savo kalboj, kad sovietų primestas Lietuvai "savitarpinės pagalbos paktas" nebuvo vertingesnis už popierių, ant kurio jis buvo pasirašytas.

Rusai, kurie savo šimtmečio senumo papročiu visada naujiems laimikiams vartodavo klastą ir apgaulę ir nei nemanė laikytis sutarties. Tatai paaiškėjo vėliau.

Deportacijos planai jau buvo paruošti

1) "Vos praslinkus kelioms valandoms nuo pakto pasirašymo, TSRS Valstybės Saugumo komisaras 1939 m. spalio 11 d. išleido slaptą NKVD potvarkį (No. 001223), kuriuo smulkiai nusakė, kokie antisovietiniai elementai turi būti areštuojami ir tremiami iš Lietuvos. Šio gėdingo NKVD potvarkio studijos aiškiai rodo, kad Kremlius siekė Lietuvą prisijungti jėga. Reikia atsiminti, kad šis detalizuotas planas buvo sudarytas vos kelioms valandoms praslinkus po savitarpinės pagalbos pakto pasirašymo, nors nėra abejonės, kad tokio kruopštaus plano sudarymas pareikalavo daugelio savaičių darbo.

Lietuva SSSR žemėlapy

2) "Dar prieš pakto pasirašymą, tur būt, ankstyvą 1939 metų rudenį, raudonoji armija išleido operatyvinį žemėlapį, kuriame Lietuva buvo pažymėta sovietų socialistine respublika. Tatai buvo padaryta daug mėnesių anksčiau, negu Lietuvoje įvyko sovietų kontroliuojami rinkimai, kurių pasėkoje buvo sudarytas Kremliui priimtinas seimas, vėliau paprašęs Maskvą, kad Lietuva būtų įjungta į TSRS.

Bandė užgrobti ir Suomiją

3) "1939 m. spalio mėn. kitai nepriklausomai šaliai Suomijai buvo pateikti tie patys sovietų reikalavimai, kuriuos jie anksčiau primetė Lietuvai ir likusioms Pabaltijo valstybėms, būtent, — pasirašyti savitarpinės pagalbos sutartį. Kai Suomija atsisakė įsileisti sovietų militarines bazes, tų pačių metų lapkričio 30 d. raudonoji armija įžengė į jos teritoriją. Tatai rodo, kad rusai iš anksto sudarinėjo planus užpulti kiekvieną Baltijos pakrašty gyvenančią tautą, kuri nesutinka pasirašyti savitarpinės pagalbos sutarties su TSRS.

Klastingas gruobonis

"Žingsnis po žingsnio", kalbėjo kongresmanas Busbey, "Sovietų Sąjunga tęsė savo komunistinę agresiją Lietuvoje. Pakto priedangoje gausūs NKVD agentai ir kitokio plauko pogrindininkai buvo įvesti į Lietuvą. Šie agentai užėmė strategines pozicijas ir turėjo tam tikras pareigas. Jų tikslas buvo pasiruošti, kad gėdingas NKVD potvarkis No. 001223 atėjus Kremliaus nustatytui laikui būtų sėkmingai vykdomas.

Tikslas — sunaikinti tautą

"Šio šlykštaus dokumento studija parodo, kad sovietai buvo užsimoję pačioje pradžioje sunaikinti visus tuos gyventojų sluoksnius, kurie galėjo pasipriešinti sovietizacijai. Visi tautiniai vadai turėjo būti sunaikinti, kad jų vietą galėtų užimti vietos kvislingai, NKVD agentai ir kitokie parsidavėliai. Kremlius buvo pasiryžęs per keletą mėnesių sunaikinti visą Lietuvos civilizaciją, kuri augo šimtmečiais ir kurią ši narsi tauta ypatingai sustiprino per paskutinius du dešimtmečius savo atkakliu darbu, savo patriotiniu užsidegimu ir savo tikėjimu į Aukščiausios Būtybės apvaizdą.

(Tęsinys kitame numery)

* * *

PATAISYMAI SENATORIAUS DOUGLAS TELEGRAMOJE

Vakarykštėje laikraščio laidoje, įdėtoj sen. Douglas telegramoj įsibrovė dvi klaidos:

1) Praleisti žodžiai **"ir Ukrainoje"** gale sakinio: ..."Aš remiu Jūsų komitetą ir jo vedamus žudymų tyrinėjimus Lenkijoj, Lie-Vokietijoj, Čekoslovakijoj, Albanijoj, Rumunijoj, Bulgarijoj, Vengrijoj ir Ukrainoj".

2) Trečiosios telegramos dalies pirmajame sakinyje **išleista visa eilutė.** Sakinys turi taip skambėti: "Man pasisekė šiais metais pravesti Senate 241-mą rezoliuciją, kuria Senatas pasmerkė tas žudynes ir brutalią okupaciją, bet aš sveikinsiu kiekvieną tolimesnį akcijos sumanymą sustiprinti laisvojo pasaulio padėtį Jungtinėse Tautose ir visur kitur".

IŠ VISO PASAULIO

Riaušės italų parlamente

ROMA. — Balsuojant vyriausybės sutartį pasidalyti su Jugoslavija Triesto teritoriją, tarp premiero Scelbos šalininkų ir komunistų kilo du kartus kumštynės. Sužeisti 6 atstovai ir 5 sargai. Triesto sutarčiai pritarė 295 atstovai, prieš — 265.

Susitarė dėl Suezo kanalo

KAIRAS, Egiptas. — Tarp Anglijos ir Egipto vyriausybių pasirašytas galutinis susitarimas perleisti Suezo kanalo zoną Egiptui. Paskutinieji anglų kareiviai apleis zoną 1956 m. birželio 18 d. Karo pavojaus atveju anglams užtikrinta teisė grįžti atgal į Suezo kanalo zoną.

Petersen šnipinėjo olandams

WASHINGTONAS, D. C. — Sldney Petersen buvo prisiekusių teisme apkaltintas išdavinėjęs karines žinias užsienio valstybei. Petersen tarnavo JAV apsaugos tarybos saugumo įstaigoj. Valstybė, kuriai jis suteikė žinių, pasirodė nėra SSSR, bet ištikimas JAV sąjungininkas — Olandija.

Suėmė 10 komunistų

SAN JUAN, Puertorika. — FBI agentai ir salos policija suėmė 9 komunistų vadus. Dešimtas suimtas New Yorke. Jie kaltinami tokiu pat sąmokslu, kaip ir nacionalistų partijos nariai — sąmokslu nuversti jėga JAV valdžią. Tarp suimtųjų yra ir Juan Santos-Riviera, Maskvoj išdresiruotas revoliucijų organizatorius.

UNITED PRESS-NAUJIENŲ Radiofoto

Anglijos premieras Winston Churchill perorganizavo savo kabinetą. Selwyn Lloyd (kairėje), kuris tarnavo užsienio reikalų ministerijoje, perorganizuotame kabinete eis ministerio pareigas. Florence Horsburgh (vidury), kuri buvo švietimo ministeris, ir gynybos ministeris Alexander (dešinėje) rezignavo iš savo pareigų.

PAKISTANAS PRIEŠ NEUTRALUMĄ

Premieras Ali ragina kurti bendrą gynybos frontą Viduriniuos Rytuos ir Pietų Azijoje

WASHINGTONAS, D. C. — Mohammed Ali, Pakistano ministeris pirmininkas, savo kalboj pavaizdavo Pakistano užsienio politiką kaip visiškai priešingą neutraliosios Indijos politikai.

M. Ali, atvykęs į JAV tartis dėl didesnės karinės ir ekonominės pagalbos, kalbėjo Amerikos spaudos klube. Jo žodžiais, kolektyvinis saugumas yra tikras atsakymas į tarptautinį komunizmą. Dėl to Pakistanas siekia aktyvios karo ir ūkinės gynybos politikos prieš komunizmą Azijoj, kur Indija stovi visiškai neutrali prieš šį tarptautinį pavojų.

Neutralumas didina pavojų

Mohammed Ali, kad ir neminėdamas Indijos, pareiškė: "Mes prisibijome, kad dabartinėmis sąlygomis pasyvus stebėjimas gali dar padidinti pavojų visam tam, kas mums brangu".

Pakistano premieras turėjo draugišką pasikalbėjimą su prezidentu Eisenhoweriu, vėliau tarėsi konkrečiais paramos klausimas su fondų valdytoju Harold Stassen ir su Valstybės sekretorium apie Vidurinių Rytų bei Pietryčių Azijos gynybos paktų praplėtimą.

Dėmesys abiem pusėm

Mohammed Ali nupasakojo savo šalies geopolitinę padėtį, kuri verčianti jo vyriausybė žiūrėti saugumo ir Viduriniuose Rytuose, ir Pietryčių Azijoj. Dirbant šiom kryptim, Pakistanas sudarė gynybos sąjungą su Turkija ir siekia sąjungon įtraukti kitas arabų valstybes bei Iraną. Rūpinantis komunistų sulaikymu kitoj pusėj, Pakistanas prisidėjo prie Pietryčių Azijos Saugumo Organizacijos SAETO.

Draugiški santykiai su JAV

Premieras pasidžiaugė išsivysčiusiais draugiškais santykiais tarp jo šalies ir JAV. Tų pačių įdealų vedomos, šios dvi tautos dar daugiau suartėsiančios.

Jis padėkojo JAV už suteiktą paramą Pakistano gyventojams, nukentėjusiems nuo liūčių ir nederliaus. Premieras užsuko į JAV Raudonąjį Kryžių asmeniškai padėkoti už visa tai, ką pakistaniečiai susilaukė iš amerikiečių.

(Pakistano respublika su 80 mil. gyventojų, buvo sukurta iš buvusios anglų dominijos Indijos dalies, — Bengalijos, kurios gyventojai yra iš didžiausios dalies mohametonai).

Vėliausios Žinios

— Iš laivyno tyrinėjimo įstaigos pranešama, kad šiandien jau visiškai įmanoma pagaminti dirbtinį "mėnulį", — platformą, kurį suktųsi aplink žemę 500 mylių nuo jos. Iš šio mechaniško žemės "satelito" būtų galima bombarduoti bet kurį taikinį žemėj. Projektas kainotų $1 bil.

— Prez. Eisenhoweriui Trinity koledžas Hartforde, Conn., suteikė teisių garbės daktaro diplomą. Pasakęs ta proga trumpą kalbą, prezidentas išskrido į New Yorką platesnei kalbai pasakyti.

— Senatorius Mundt (resp. S. D.), pirmininkavęs McCarthy-armijos byloj, buvo sulaikytas susisiekimo policijos ir teisėjo nubaustas $20 už per greitą važiavimą mokyklos zonoj South Siuox Falls mieste, S. D.

— Turkijos premieras Menderes pažadėjo Irako kolegai Nuri al-Said ateity laikytis arčiau Arabų Lygos, į kurią įeiną 7 valstybės, tarp jų pati didžiausia — Egiptas.

— Buvęs komunistų veikėjas John Lautner ir FBI agentas komunistų partijoj Matthem Cvetic liudijo Senato vidaus saugumo komitete, kad buvusiam JAV viceprezidentui Henry Wallace buvo gerai žinoma, jog vadinama progresistų partija buvo vadovaujama komunistų partijos. Nežiūrint to, Wallace sutiko būti progresistų kandidatu į prezidentus, nors jis pats ir nebuvęs komunistu.

— V. Vokietijos parlamentarų delegacija, vadovaujama parlamento pirmininko Dr. Ehlert, netrukus išvyksta į Jugoslaviją mandagumo vizitui, pakvietus Jugoslavijos seimo pirmininkui Pijade.

Varo silpnapročius į darbą

VIENA, Austrija. — Laisvosios Europos radijas praneša, kad Čekoslovakijos sveikatos ministerija įsakė varyti prie darbo ir psichiatrinių ligoninių pacientus, jei jie nėra pavojingi kitiems darbininkams.

Ives iškelė seną uosto skandalą prieš Harrimaną

DEMOKRATŲ KANDIDATAS DAVĘS $250,000 KYŠIŲ

NEW YORKAS. — Respublikonų senatorius Irving Ives, dabar kandidatas į gubernatorius, savo kalboj per televizijos stotis apkaltino demokratų kandidatą Averell Harrimaną New Yorko uosto skandalu, įvykusiu 1930 metais.

Pasak Ives, tais laikais Harriman buvęs United American Line laivų kompanijos pirmininkas. Kompanija norėjo parduoti savo laivus, bet už juos mažai mokėjo, nes laivai neturėjo išnomoję krantinių New Yorko uoste.

Tadą Harriman per demokratų Tammany Hall vadus ir Kings County teisėją Vause įteikęs $250,000 kyšių ir jam buvusios išnuomotos reikalingos krantinės. Minėtas teisėjas Vause 1930 m. buvo nuteistas 6 metus kalėti už kitos skandalus.

Harriman greičiausiai paneigė Ikes kaltinimus.

Komunistai bandė "pagrobti" sen. Mrs. M. Smith

UŽTIKO RYTŲ BERLYNE BĘFOTOGRAFUOJANT

BERLYNAS. — Senatorė Margaret Chase Smith (resp., Me.) nuvyko su grupe palydovų (korespondentų ir diplomatų) pasižiūrėti Rytinio Berlyno ir padaryti nuotraukų.

Netrukus ją ir jos palydovus apsupo grupė komunistų. Kol atsirado policija, CBS korespondentas spėjo įstumti senatorę į automobilį ir pabėgti į Vakarų sektorių. Trys palydovus ir šoferį policija išlaikė valandą laiko, kol juos ištardė ir paleido.

Anthony Eden gavo karalienės raštį

LONDONAS. — Užsienio reikalų ministeris Anthony Eden buvo karalienės Elzbietos apdovanotas kojinių raisčiu, kas reiškia, kad jis pakeltas į aukščiausius karalienės dvaro bajorus.

Visai neseniai tokia garbė buvo suteikta ir Winston Churchilliui, kuris per paskutinius viešus priėmimus pasirodė su fraku, trumpomis kelnėmis ir karalienės raiščiu ant kairės kojos.

SAVAITĖS PABAIGOJE PASIRAŠYS SUTARTĮ 9 M. OKUPACIJAI BAIGT

Praskinamas kelias priimti Bonos vyriausybę į Šiaurinio Atlanto Gynybos Organizaciją - NATO

PARYŽIUS. — Trečiadienį, JAV, Anglijos, Prancūzijos ir Vokietijos užsienio reikalų ministeriai paskelbė apie savo vedamas derybas komunikatą, kuriame pranešama, kad jie formaliai susitarė grąžinti Vokietijai visišką nepriklausomybę.

Šia sutartim padarytas pats svarbiausias žingsnis į Vakarų Europos Uniją. Sutartis numatyta pasirašyti dar šios savaitės pabaigoj. JAV, Anglija ir Prancūzija, laikiusios nuo pat karo pabaigos 1945 metų, katra po savo zoną Vakarų Vokietiją okupuotą, dabar grąžina didžiajam II pasaulinio karo priešui pilną teisę tvarkyti savo respubliką savarankiškai.

Baigiama okupacija

Sutartį pasirašius ir jai įsigaliojus, 3 Vakarų sąjungininkai pamažu pradės likviduoti savo okupacines įstaigas Vakarų Vokietijoj ir atšauks savo okupacines armijas.

Tos Vakarų armijos, kurios ateity galės likti Vokietijoj, bus paliktos, iš naujo susitarus su Vokietijos vyriausybe, kaip tai buvo susitarta su Japonija. Vokietija atgaus visišką užsienio politikos laisvę, sutvarkys diplomatinius santykius ir pasikeis ambasadoriais su buvusiais priešininkais. JAV, Anglijos ir Prancūzijos vyriausieji įgaliotiniai pakeis savo pareigas ir vardus. Jie vadinsis ambasadoriais, bet ne okupacinių vyriausybių įgaliotiniais, kaip kad vadinasi iki šiol.

Kitas žingsnis į NATO

Grąžinus V. Vokietijai nepriklausomybę, ji galės apsvarstyti Vakarų bloko kvietimą įstoti į jų didžiąją gynybos organizaciją — NATO.

Šiuo metu Paryžiuj posėdžiauja ir NATO taryba, kuri įteiks formalų kvietimą Bonos vyriausybei įstoti į NATO. Adenauerio vyriausybės žygiui įstoti į NATO karinį bloką priešinasi tik opozicinė socialdemokratų partija, kuri tačiau neatsveria kitų partijų, remiančių Adenauerio politiką.

Valstybės dep-tas apsivalęs nuo 164 nepatikimų asmenų

NIXON KELIA KOMUNISTŲ KLAUSIMĄ RINKIMUOSE

PHILADELPHIJA. — Priešingai prez. Eisenhowerio ankstyvesniems pranašavimams, kad tema apie komunistus neužims svarbios vietos priešrinkiminėj kampanijoj, viceprezidentas Nixon jau kelintoj kalboj kaltina Trumano vyriausybę apsileidimu komunistais ir giria dabartinę administraciją už jos apsivalymą nuo įtariamų ir nepatikimų valdininkų.

Savo kalboj Philadelphijoj Nixon nupasakojo, kad vien iš Valstybės departamento buvo atleisti 164 rizikingi valdininkai, įskaitant ir homoseksualistus. Išskyrus vieną, jie visi buvę užsilikę iš Achesono laikų. Vienas buvo priimtas Dulles laikais 3 mėnesių bandymui, bet per tą laiką paaiškėję, kad jis nepatikimas, ir buvo taipgi atleistas, kalbėjo Nixon.

Anksčiau vyriausybė pranešė, kad ji iš viso atleido arba privertė pasitraukti 6.926 prokomunistus, kriminalistus, homoseksualistus ir kitokius nevertus tarnautojus federalinėse įstaigose.

Numatyta praplėsti užgrobimų tyrimus

CHICAGA, Ill. — Kongreso k-to komunistų agresijai tirti narys kongresmanas M. E. Feighan paaiškino, kad į Sovietų Sąjungos sudėtį įeina daug tautų, kurios buvo anksčiau Kremliaus pavergtos ir kurios seniau kenčia sovietų vergiją, negu Lietuva, Lenkija ar Rumunija.

Ateityje bus tyrinėjamas ir tų tautų pavergimas, nes reikia pasauliui parodyti, kad sovietų nusikalstamumas prasidėjo daug anksčiau, negu ligi šiol buvo manoma.

Pakomitečio pirmininkas atst. Busbey pareiškė, kad šiai minčiai pritaria visu 100%.

— Liberijos (Afrikos negrų) respublikos prezidentas Tubman atvyko 3 savaičių susipažinimui su Jungtinėmis Valstybėmis. Jį priėmė prez. Eisenhoweris, o kitą dieną Liberijos ambasadoj Tubman iškėlė didelę puotą, į kurią atvyko ir Eisenhoweris.

Churchill "ilgisi" Malenkovo

LONDONAS. — Savo kalboj parlamente ministeris pirmininkas W. Churchill pasisakė, kad jis ir toliau tebetrokštąs susitikti su Malenkovu, kai tik bus atėjęs tam tinkamas momentas.

— Senato komitetas, tyriąs jaunimo nusikaltimus, apskaičiavo, kad jaunieji vandalai vien tik Chicagoj per metus pridaro nuostolių už $2 mil.

Aktorė suvažinėjo vaiką ir nuėjo į kino teatrą

LOS ANGELES. — Hollywoodo aktorė Lynne Baggett, neseniai pabėgusi nuo savo vyro filmų gamintojo Sam Spiegel, prisipažino teisme, kad jį pabėgo su savo automobiliu iš nelaimės vietos, kur jį suvažinėjo birželio 8 d. 9 metų vaiką Joel Watnick.

Beje, ji išlipusi iš savo automobilio, bet pamačiusi būrį įniršusių žmonių, sėdo vėl į automobilį ir pabėgo. Paskui ji persėdusi į autobusą ir nuvažiavusi į vieną Hollywoodo kiną, kur buvo rodomos automobilių lenktynės.

— Suomijos vyriausybės krizė laikoma kaip ir išspręsta, didžiosioms, socialdemokratų ir ūkininkų, partijoms susitarus dėl pragyvenimo atpiginimo (sumažinant maisto produktų kainas, padidinant priedus ūkininkams ir t.t.). Šios partijos sudarys naują vyriausybę, agrarų vadui Dr. Kekkonen vadovaujant.

Wilkes-Barre ir apylinkių lietuviai surengė banketą kongresinio komiteto nariams pagerbti. Banketas įvyko Amerikos Legiono 395 Posto patalpose, Kingstone. Pagerbtas buvo vyriausiai kongresmanas Edward J. Bonin, kuris daug pasidarbavo, kad Kongresas priimtų rezoliuciją ryšium su komunistų agresijos ištyrimu Pabaltijo valstybėse. Banketo metu kongresmanui Bonin buvo įteiktas portfelis kaipo dovana. Bonin lietuvių vardu įteikė portfelius kongresmanams M. A. Feighan ir Ivor Fenton bei vyriausiam patarėjui James J. McTigue. Banketo tostmasteriu buvo William T. Kvetkus. Luzerne kauntėje komunistinio teroro liudininkai buvo apklausinėjami rugsėjo 30 ir spalio 1 d. Be vietos liudininkų, apklausinėjamas buvo ir gen. T. Bor-Komorowski, kuris vadovavo Varšuvos sukilimui.

Pirmoje eilėje iš kairės į dešinę: Attorney Floyd Yoskoski, back of him Attorney Edward W. Lopatto, continuing left to right Louis Slivinski, Attorney James J. McTigue, chief counsel to the Congressional Committee; Leonard Simutis, Chicago, president Lithuanian RC Alliance; Rev. John F. Boil, Congressman M. A. Feighan, Congressman Edward J. Bonin, Congressman Ivor Fenton, William T. Kvetkas, presenting a brief case to Congressman Bonin; Rev. Victor Shimkonis, Matas Zujus, Reuben Levy, Mrs. Matas Zujus, Mary Kizis, Leona Bogden, Mrs. William T. Kvetkas, Mrs. Petronella Baltrusaitis.

Antroj eilėj: Charles Wisniewski, Al Kalnoskas, Mrs. Betty Welsh, secretary to the Congressional Committee; Joseph Lester, Charles Kuchinskas, Rev. John Savulis, Peter Karazusky, Dr. Daniel Urbanas, Attorney Thomas Mack, Adolph Norwash, William Matkiewicz, Henry Malinauskas, Frank Yurevich, Dr. Bronis Kaslas, Stanley Zemaitis, John Simpson, chief investigator; Elaine Kvetkas, Albert Smelstor and Leocadia Donarowicz.

DETROITO NAUJIENOS

Truputis apie Balfą

Balfo skyrius Detroite spalio 17 d. turėjo visuotinį narių susirinkimą. Išrinko 13 atstovų į Balfo suvažiavimą Clevelande. Nutarė gruodžio 11 d. iškilmingai paminėti Balfo skyriaus Detroite dešimtmetį (Detroito skyriui dešimt metų sukanka lapkričio pradžioj). Įdomiausias susirinkimo momentas buvo spalio 2 d. įvykusios viešosios rinkliavos Detroite ir Hamtramcke rezultatų paskelbimas: surinkta $5,300 su viršum! Tad, nežiūrint bedarbės, šįmet pastatytas naujas rekordas, kuone tūkstančiu sumušant pernykštį (pernai surinkta apie keturi su puse tūkstančio). Kodėl toks pasisekimas? Ogi todėl, kad šįmet Detroito gatves buvo apgulę apie 300 rinkėjų. Čia pasitvirtina daugelis išmintingų teigimų: masių galybės teorija, sunkiai sulaužoma šluota, arba Lietuvos kooperatininkų šūkis: "Vienybėje galybė". Tikrai, kai kitais metais ir labai piniginga Detroitą šluodavo keliasdešimties virbų šluotelė, rezultatai būdavo menki; visai kitaip atsitiko, kai rinkliavos organizatoriai surišo tris šimtus virbų: nebuvo ko šluoti, tačiau vistiek prišlavė...

—an.

Dariaus-Girėno Klubo vakaras

Kultūrinių programų pasiilgusiems smagi naujiena: Detroito Dramos Sambūrio "Alkos" pasirodymas scenoje. Bus vaidinama Lauciaus drama, "Raudonoji melodija" ir nuotaikinga komedija "Vargšas Tadas".

Vakaras įvyks lapkričio 6 d., šeštadienį, 6:30 val. vakare. Po vaidinimų šokiai ir bufetas.

Dariaus ir Girėno Klubo vadovybė tikisi, kad jų rengiamas vakaras bus gausus svečiais. Iš savo pusės pažada svečių neapvilti. Tiek vaidinimai, tiek tolimesni malonumai bus paruošti puikiai.

Vakaras vyks buv. Lietuvių svetainėje, W. Vernor ir 25-tos gat. kampe. —N. B-is.

Socialdemokratų susirinkimas

LSS 116 kuopos susirinkimas bus spalio 31 d., sekmadienį, 1 valandą, p. Armono svetainėje, 24th Street.

Buvusio išvažiavimo komisija duos apyskaitą. Bus svarstoma daug svarbių reikalų.

Visi nariai kviečiami laiku atvykti ir gausiai susirinkime dalyvauti. —an.

JOY - INN BAR

(Tėvas ir sūnus Eizonai bizny)

Prieš kurį laiką "Drauge" buvo aprašyti Detroito verslininkai-lietuviai, kurie pradėjo vienokį ar kitokį biznį. Ten nebuvo paminėtas JOY-INN baras, nors tuo laiku vyko "Grand opening".

JOY-INN barą ponai Eizonai įsigijo šią vasarą ir iškilmingą atidarymą turėjo rugp. (Aug.) 6, 7, 13 ir 14 dienomis. JOY-INN baras yra 7541 Joy Road, už 5 blokų į vakarus nuo Livernois, taigi lietuvių gyvenamoj vietovėj.

Ponai Eizonai yra seni Hamtramcko gyventojai. Tai geraširdžiai, kuklūs ir jautrūs žmonės. John Eizonas į Ameriką atvažiavo būdamas 15 metų, gi du sūnus: Albert ir John, Jr., iš kurių pirmasis ir yra tėvo dalininku biznyje. Ponai Eizonai ponia Matilda Eizonas yra gimusi Pennsylvanijoje. Šeimoje kalba tik lietuviškai. Išaugino nuoširdžiai remia lietuviškas organizacijas ir daug padėjo keliems tremtiniams tiek Vokietijoj, tiek šiame krašte.

Ponams Eizonams linkime geriausios kloties! O šiaurvakarinės Detroito dalies lietuviams, mėgstantiems užsukti į barą, primename šūkį: savi pas savus. JOY-INN bare lietuviškas jaukumas, o šeštadienio vakarais groja ir orkestras. —an.

Visi aukoja Tremtiniams. Nepadėk šio laikraščio neužsirašęs Balfo iždininko adreso.

Iždininko adresas:

I. DAUKUS, 3339 W. Evergreen Ave., Chicago 51 Illinois.

LIETUVIŲ PREKYBOS NAMAI

Moderniškiausi baldai, 1954 metų modelio televizijos aparatai: ZENITH, MOTOROLA, WESTINGHOUSE, SYLVANIA ir daug kitų. Skalbiamos mašinos, šaldytuvai, gazo šildymui pečiai: SIEGLER, MOORE IR kiti. Radio aparatai, kilimai, spyruokliai, matracai ir visa, kas tik reikalinga namų įrengimams.

Lengvi išmokėjimai. sekmadieniais jokių taksų.

FURNITURE CENTER INC.

Įmonės vedėjas JUSTAS LIEPONIS

3222-24-26 So. Halsted Str. VIctory 2-4226

Įmonė atidaryta. Pirm., Ketv. 9-9:30 Kitomis dien. 9-6. Sekm. 10-5 val.

Coleman Comfort Sale

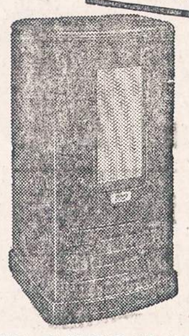

GET AUTOMATIC COLEMAN HEATER NOW!

With sensational Fuel-Air Control—Saves up to 25% on your fuel bill!

ONLY $69.95

FREE

with each heater all-purpose robe worth $12.95 in gay plaid with vinyl inflatable carrying case.

LOW down payment

As Little As $1.00 a Week

GLASER'S APPLIANCE AND FURNITURE CO.

5115-5123 S. Kedzie Ave.

PRospect 6-1790

Open Monday and Thursday Evenings

TARSIS DĖL DR. ŠLIUPO MINĖJIMO

Šiandien, ketvirtadienį, spalio 21 d., lygiai 7 val. vakaro, Lietuvių Auditorijoje susirinks kviestieji organizacijų atstovai, kad galėtų aptarti Dr. Jono Šliupo mirties sukakties minėjimą.

Komitetas Šliupo Biografijai Leisti.

Lietuviams evangelikams pamaldos Detroite įvyks

SPALIO MĖN. 24 D., 11 VAL.
484 East Grand Blvd.

Pamaldas laikys

KUN. A. TRAKIS

IŠ TOLI AR IŠ ARTI PIGIAI
PERKRAUSTAU
(MOVING)
BALDUS IR ĮVAIRIUS DAIKTUS.
Perkraustymas saugus, greitas ir tvarkingas. Viskas apdrausta.
ANTANAS VILIMAS
1841 So. California Ave.
CHICAGO, ILLINOIS
Telef.: ROckwell 2-2282

PIGIAI IR SAUGIAI
PERKRAUSTAU
BALDUS
VIETOJE IR IŠ TOLIAU
K. EIDUKONIS
Turiu naują didelį sunkvežimį, specialius įrankius ir apdraudas
6930 So. Talman, Chicago 29, Ill.
Tel. GRovehill 6-7096

SUSTINGĘ SĄNARIAI

Sutinusiems ir paraudusiems kelių, pirštų, kojų, pečių, nugarkaulio arba geliančių sustingusių raumenų skausmui sumažinti vartokit naują skiedinį PENA-HEAT. Pas savo vaistininką galit gauti ąsotėlį tik už $1.50 arba kreipkitės į STAR PHARMACAL Co., 957 No. Ashland, Chicago 22, Ill.

FABER HARDWARE
2425 S. Western Ave.
VI 7-6664

- HARDWARE
- ELLIOT DAŽAI
- ĮRANKIAI
- STIKLAS
- ELEKTROS IR PLUMBING REIKMENYS.

Everybody's taking a big look at the new 1955

Motorola TV

Better See what a BIG DIFFERENCE Motorola's BIG LOOK makes!

- It means a bigger, sharper picture. More powerful chassis. Many big, important advancements in styling and design!
- More VALUE, in other ways, too! In cabinetry, reliable performance, lastingly satisfying joy of ownership!
- Now's the time to come in! Take YOUR first Big Look at the Big Look set that's making value history!

Bigger Picture! Bigger Value! Better Performance!

BIG LOOK MODEL 21K19—Mahogany finish 21" console. Extended Area screen. Lifetime Focus. Distance Selector switch. Built-in UHF-VHF antenna. Also blond, slightly more. $209.95 In blond wood

Model 54X $29.95

Model 55C1 $27.95

UNION APPLIANCES

40 So. Clinton Street DEarborn 2-4838

OPEN MONDAY AND THURSDAY EVENINGS

The New 1955 ZENITH®

leads the world in television Picture Quality—

TWICE the Picture Power!

—with EXCLUSIVE

CINÉBEAM Picture Tube

that produces pictures on a Silver Screen!

—and NOW...

the newest improvement in television pictures...

CINE'LENS

(The plus factor for Cinébeam that concentrates the intensity of the TV picture!)

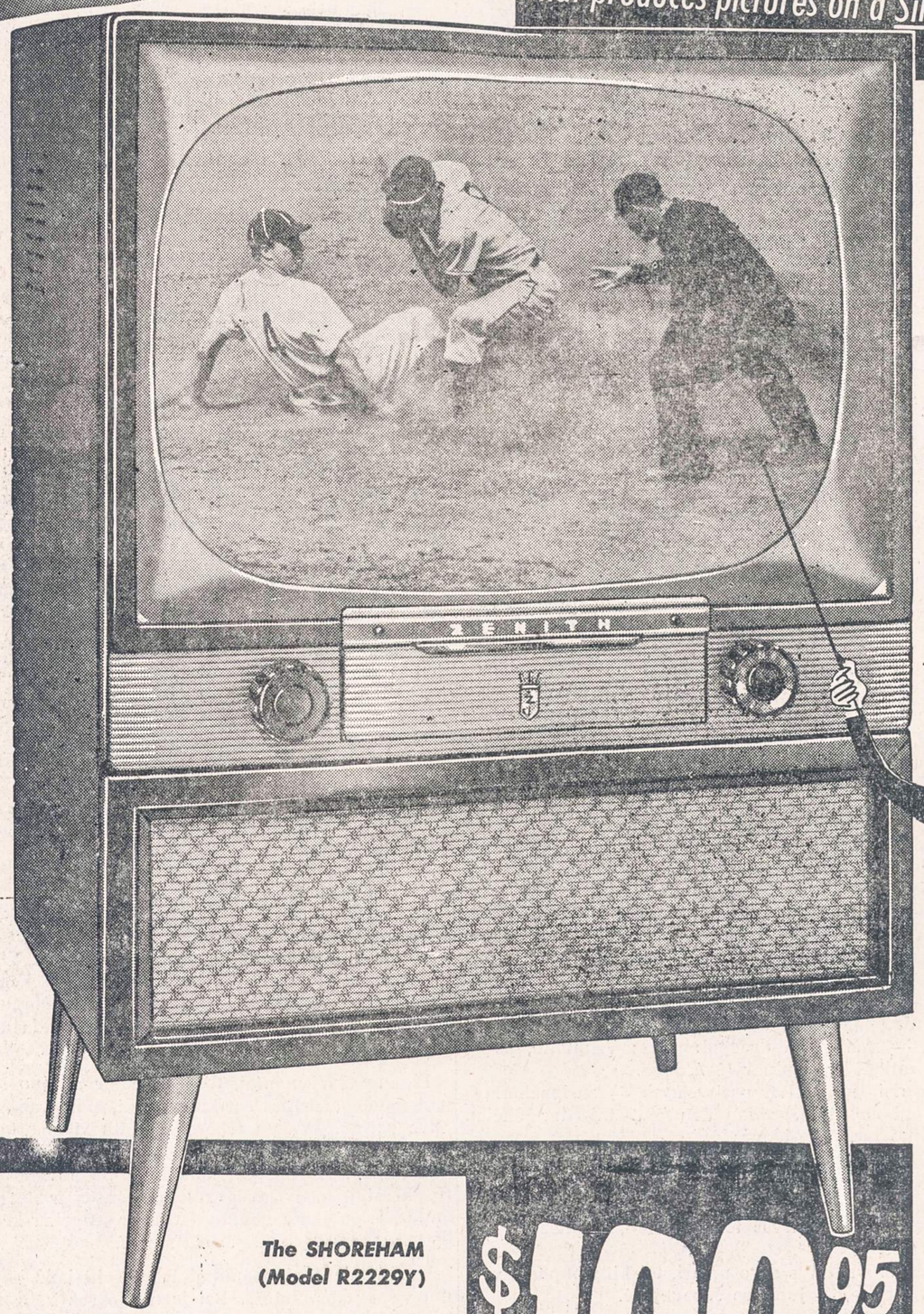

The tiny pin points of light that produce the picture are made to appear sharper—whiter—brighter without glare! The dark spaces in between the tiny pin points of light are reduced to a new depth of blackness.

This produces THE NEW QUALITY in the picture, with the background detail brought out more clearly, to add the *REALISM* heretofore almost completely lacking.

Milkiness so common in television pictures is virtually eliminated. Reflections in lighted rooms are reduced 84%!

CINE LENS is exclusive on Zenith Television.

Don't postpone seeing for yourself this amazing improvement for television pictures.

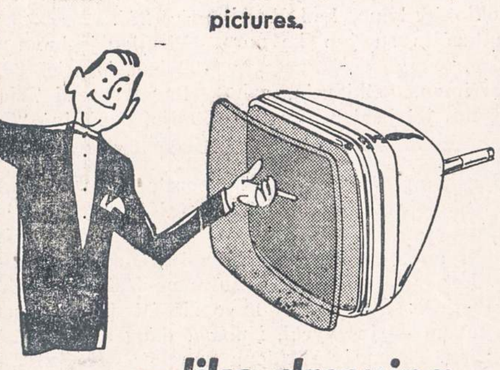

—like drawing with whiter chalk on a blacker board!

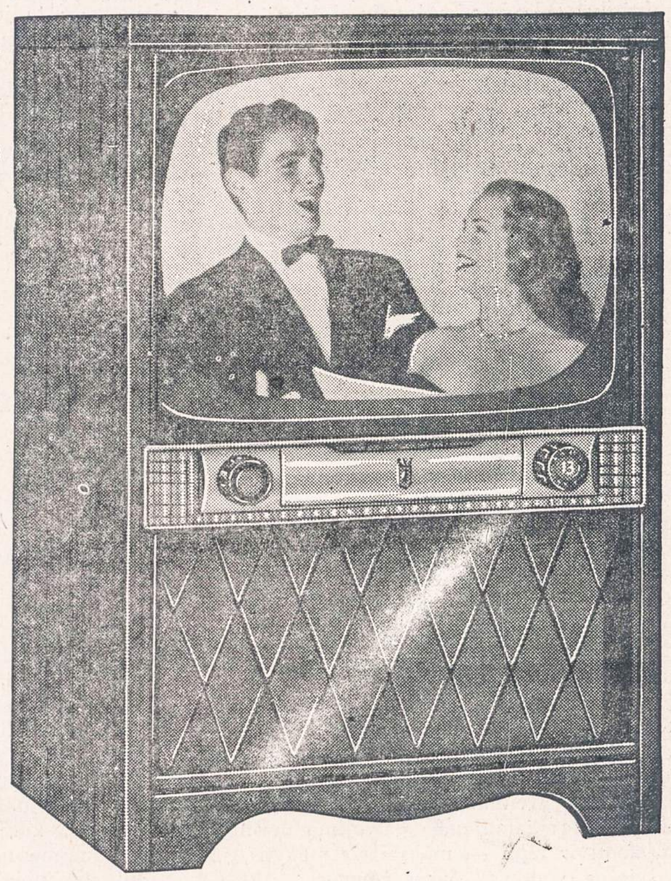

The SHOREHAM (Model R2229Y)

21-inch Television, built with the advanced Zenith exclusives: Cinébeam picture tube; Ciné Lens; special Zenith-built 5¼-inch Alnico speaker; famous Zenith FM sound; and the new Royal "R" chassis. Smart contemporary cabinet.

Matching base, $20 extra.

$199.95

The FAIRFAX—(Model R2250R)

21-inch Television Console, with Zenith's exclusive Cinébeam picture tube; Ciné Lens; the new Royal "R" chassis; special Zenith-built 10-inch Alnico speaker; Zenith's famous FM sound.

$279.95

—and there are 28 other ZENITHS to choose from!

BEE JAY STORES

15 West Hubbard Street

OPEN MONDAY AND THURSDAY EVENINGS

WHitehall 4-3253

NAUJIENOS

THE LITHUANIAN DAILY NEWS

Published Daily Except Sunday by The Lithuanian News Pub. Co., Inc.
1739 South Halsted Street, Chicago 8, Ill. HAymarket 1-6100

Entered as second-class matter March 7, 1914 at the Post Office at Chicago, Ill., under the Act of March 3, 1879.

Subscription Rates:
$9.00 per year in Canada
$9.00 per year outside of Chicago
$10.00 per year in Chicago
5 cents per copy.

Užsakymo kaina:
Chicagoje—paštu:

Metams	$10.00
Pusei metų	$5.50
Trims mėnesiams	$3.00
Vienam mėnesiui	$1.25

Chicagoje per išnešiotojus:

Viena kopija	5c.
Savaitei	30c.
Mėnesiui	$1.25

Jungtinėse Valstybėse, ne Chicagoje:

Metams	$9.00
Pusei metų	$5.00
Trims mėnesiams	$2.50

Užsieniuose:

Metams	$11.00
Pusei metų	$5.50
Trims mėnesiams	$3.00

Naujienos eina kasdien, išskiriant sekmadienius. Leidžia Naujienų Bendrovė, 1739 S. Halsted Street, Chicago 8, Illinois. Telef.: HAymarket 1-6100.

Pinigus reikia siųsti pašto Money Orderiu kartu su užsakymu.

Liudininkų Apklausinėjimai Chicagoje

Komunistų agresijos tyrinėjimo pakomitetis (Kersteno komiteto dalis) pirmadienį ir antradienį šaukė liudininkus į viešą apklausinėjimą Chicagoje. Buvo planuojama šioje pakomitečio sesijoje apklausinėti tik slaviškų tautų liudininkus — ukrainiečius, baltgudžius, čekus ir slovakus; bet jo pirmininkas, kongresmanas Fred Busbey, kuris turi daug pažįstamų tarp lietuvių, susisiekė su Amerikos Lietuvių Tarybos Vykdomuoju Komitetu ir pasiūlė, kad ir lietuviai atsiųstų savo liudininkus.

Mūsų liudininkų buvo pašaukti penki. Atsižvelgiant į tai, kad Kersteno komitetas yra įgaliotas ištirti komunizmo agresiją visose šalyse, o ne tik Pabaltijo valstybėse, kaip kad pradžioje buvo numatyta, ir kad į komitetą dabar kreipiasi daug įvairių tautinių grupių, prašydamos iškelti aikštėn jų tėvynių pavergimo faktus, — reikia pripažinti, jog lietuviams čia buvo parodytas nepaprastas palankumas iš komiteto pusės.

Mes gavome progą ne tik pastatyti dar penkis liudininkus (neskaitant tų, kurie davė parodymus pirmiau, toje pačioje Chicagoje ir kituose miestuose), bet galėjome ir įteikti didelį kiekį parodymų raštu ir svarbių dokumentų, kuriuos yra surinkę ALT bendradarbiai. Ši rašytoji medžiaga, kurią išspausdinus, susidarys storokas tomas, tapo įjungta į oficialius tyrinėjimo rekordus.

Reikia priminti, kad dar daugiau rašytų parodymų bei dokumentų, liečiančių bolševizmo agresiją prieš Lietuvą, jau buvo įtraukta į Kersteno darbų rekordus pirmesniuose apklausinėjimuose, ypač Wilkes-Barre, Pa. (rugsėjo 30 d. ir spalio 1 d.), kur kongresinis komitetas įdėjo į Lietuvos pavergimo bylos medžiagą ir per 18,000 vardų bei pavardžių lietuvių, išvežtų į Sibirą pirmosios bolševikų okupacijos metu.

Tuo būdu didelė dalis faktų, liudijančių apie bolševikinės Rusijos smurtą prieš lietuvių tautą, jau yra oficialiuose tyrinėjimo rekorduose. Dokumentacijos atžvilgiu jokia tautinė grupė negali nė iš tolo lygintis su lietuviais, paruošiant bylą prieš Kremliaus banditus. Lietuviai pirmutiniai šitą bylą iškėlė JAV kongrese. Jie pirmutiniai aptarė su Kersteno komitetu planus tyrinėjimui vesti, ir jie sistemingai dirbo, stengdamiesi surasti liudininkus ir dokumentus.

Kongresmanas Fred Busbey, atidarydamas pakomitečio sesiją federalinio teismo patalpose Chicagoje, spalio 18 d., pažymėjo, kad visas šitas komunizmo šunybių tyrinėjimas buvo pradėtas **Amerikos Lietuvių Tarybos iniciatyvos** dėka. Todėl jisai ir patvarkė, kaip sesijos pirmininkas, kad pirmiausia būtų šaukiami lietuviai liudininkai.

Pradžia tam visam buvo padaryta, beveik prieš dvejus metus, kai ALT Vykdomasis Komitetas savo posėdyje 1952 m. gruodžio mėnesį nutarė **kreiptis į JAV kongresą ir prašyti ištirti bolševikų padarytus okupuotoje Lietuvoje "liaudies seimo rinkimus".** Tyrinėjimo apimtis vėliau, su valstybės departamento pritarimu, buvo praplėsta.

Pasisekimas ALT Vykd. Komiteto sumanymui buvo užtikrintas, gavus **prez. Eisenhowerio paramą, audiencijoje Baltajame Name 1953 m. kovo 26d.** Turint jo pritarimą, pavyko įtikinti atstovų buto vadus bei komitetų pirmininkus, ir rezoliucija buvo vienbalsiai priimta pirmojoje kongreso sesijoje.

Dabar reikės žiūrėti, kad ta medžiaga, kurią lietuviai pateikė kongresiniam komitetui, būtų **kongreso lėšomis išspausdinta** (vienas tomas jau išėjo). Be to, yra planuojama, pasiremiant Kersteno komiteto tyrinėjimo duomenimis, **iškelti bylą Sovietų Sąjungai Jungtinėse Tautose.** Šis sumanymas galės būt išspręstas, veikiausia, tik po lapkričio rinkimų.

APŽVALGA

RINKIMINĖ KAMPANIJA NEW YORKE

Didžiausiame JAV steite, New Yorke, bus renkami lapkričio 2 d. atstovai į kongresą ir gubernatorius drauge su kitais steito pareigūnais. Thomas Dewey jau nebekandidatuoja. Jo vietai republikonai nominavo senatorių Irving M. Ives, o demokratų sąrašu eina Averell Harriman.

Sen. Ives yra populiarus žmogus, tačiau, bevažinėdamas iš miesto į miestą priešrinkiminės kampanijos reikalais, jisai patyrė, kad publika pasitinka jį šaltokai; partijos darbininkai beveik kiekvienoje vietoje jam pasakė, kad balsuotojų nuotaikos krypsta demokratų pusėn. Matyt, jisai susirūpino, kad rinkimai gali pasibaigti ne jo naudai.

Todėl sen. Ives užvakar paleido "bombą" į savo oponentą, paskelbdamas per radiją ir televizijos programoje, kad Harriman prieš 30 metų buvęs įveltas į teisėjo p a p i r k i m o skandalą. Kompanija, kurios pirmininkas buvo Harriman, girdi, turėjo laivų, bet neturėjo prieplaukų New Yorko uoste; prieplaukas kontroliavo demokratų organizacija, vadinama Tammany Hall. Kompanija davusi $250,000 teisėjui, kuris sutvarkęs dalyką taip, kad tos prieplaukos pateko į jos rankas.

Demokratų kandidatas pareiškė, kad tai grynas melas ir šmeižtas: jisai niekad neliepęs mokėti pinigų tam teisėjui ir neturėjęs jokių žinių apie kokius nors papirkimus. Tyrinėjant tą prieplaukų pirkimo skandalą, nebuvę surasta jokio įrodymo, kad Harriman turėjęs su juo ką nors bendra.

Harriman, veikiausia, sako tiesą, nes jei jisai nebuvo apkaltintas prieš 30 metų, kada tie dalykai atsitiko, tai koks gali būt pagrindas jį dabar dėl to pulti? Senatoriui Ives, matyt, pritrūko "amunicijos".

Rinkimų kampanijoje kandidatai, kuriems sprūsta dirva iš po kojų, neretai griebiasi desperatiškų priemonių savo oponentui nugalėti. Bet tokia taktika kai kada pakenkia jiems patiems, nes balsuotojai nemėgsta šmeižtų ir demagogijos.

Averell Harriman yra pažangus žmogus. Užsienio politikoje jisai yra griežtai nusistatęs prieš bet kokias nuolaidas Rusijai ir jos satelitams.

Jei jisai būtų išrinktas New Yorko gubernatorium, tai po dviejų metų jisai mėgintų gauti nominaciją į JAV prezidentus turėdamas savo pusėjej 90 delegatų demokratų konvencijoje.

MUŠTYNĖS ITALIJOS PARLAMENTE

Italijos parlamentui svarstant Triesto sutarties patvirtinimo klausimą, atstovai argumentavo ne tik žodžiais, bet kumščiomis ir kedėmis. Keli buvo sukruvinti, ir parlamento pirmininkas turėjo du kartu pertraukti sesiją. Balsavimas įvyko trečiadienį, jau švintant.

Muštynės prasidėjo, kai vienas valdžios partijos atstovas savo kalboje pasakė, kad komunistai "tarnauja kitai valstybei, o ne Italijai". Komunistai tiesos nemėgsta, kadangi visa jų propaganda yra paremta melu, ir ėmė kumščiuotis.

Bet parlamentas vistiek sutartį patvirtino 295 balsais prieš 265.

Pirmiau ją buvo patvirtinęs, 122 balsais prieš 89, senatas.

Pagal sutartį Triestą gauna Italija, o pietinė "tarptautinės teritorijos" dalis tenka Jugoslavijai. Tuo ginčai dėl to miesto turėtų pasibaigti.

Atkakli komunistų opozicija dar kartą parodė, kad jų deklamacijos apie "taiką" yra gryna veidmainybė.

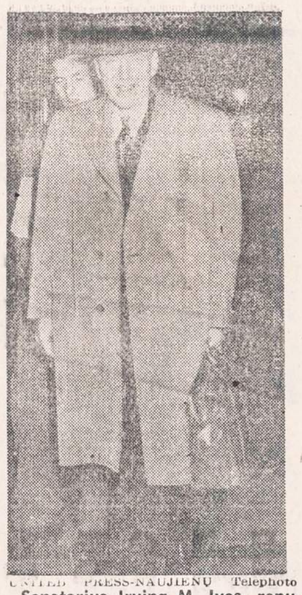

UNITED PRESS-NAUJIENŲ Telephoto

Senatorius Irving M. Ives, republikonų kandidatas į New Yorko gubernatorius, kuris paskelbė, kad Harrimano (demokratų kandidato į gubernatorius) firma buvo įvelta į korupciją ir pelnė $250,000. Tačiau tas skandalas įvyko prieš 25 metus ir keli pravesti tyrinėjimai priėjo išvadą, kad Harriman į tą aferą nebuvo įveltas.

CHURCHILLAS DAR TEBESVAJOJA

Anglijos parlamentui Sir Winston Churchill pasakė, kad jisai esąs pasiruošęs susitikti su Malenkovu, "jei bus surastas tinkamas laikas ir proga".

Iš to matyt, kad Britanijos premjeras nedaug teturi vilties pasimatyti su Rusijos diktatorium. Bet svajoti jisai dar nepaliauja.

PASPRUKO

Į vakarinį Berlyną pabėgo buv. rytinės Vokietijos komunistų vado sūnus, Robert Dahlem. Jo tėvas Franz Dahlem buvo pernai išmestas iš komunistų partijos centro komiteto ir politinio biuro; ir sūnus po to nebegalėjo niekur gauti darbo. Jisai bijojo, kad jį suims.

Kartu su juo pabėgo Hans Mueller, liberalų demokratų partijos vadas, buvęs "liaudies seimo" narys, ir Hans Hermann Kreibig, krikščionių demokratų šulas rytinėje Vokietijoje.

Šitos dvi buržuazinės partijos yra legalizuotos sovietų zonoje, bet jos turi "kooperuotį" su komunistais, atseit, remti kiekvieną komunistų sumanymą; jei kas bando valdžiai pasipriešinti, tai atsiduria kalėjime.

Tai "tikra demokratija", pagal komunistų mokslą.

SOVIETINIS ŽYGIS Į VAKARŲ KULTŪRĄ

Sovietinė propaganda visais galimais būdais ir keliais braute braunasi į laisvųjų vakarų kultūrą. To žygio tikslas įrodyti rusų tautos kūribinį pajėgumą visose gyvenimo srityse praeity ir dabar. Jei tos srities patiems sovietų propagandistams nepatogu savo kūriniais pasipiršti, tai jie vakaruose suranda talkininkus, kurie jiems padeda kas reikia padaryti. Tokiems talkininkams pakiša sumanymus, o kartais ir sudaro galimybes vieną ar kitą dalykėlį iš rusų kūrybinio gyvenimo praeities išleisti. Štai rusuose būtų nepatogu išleisti kas nors panašaus apie buvusį rusų pravoslavijos cerkvinį meną. O vakarų kultūrininkus su tokiu menu supažindinti praverčia, tuomet vis daugiau atsiranda čiauškančių apie rusų tautos "sielos gelmių neišsėmimą", jos taurumą, gebėjimą ir kartu jos staigumą. Tuo pačiu žadinamas noras susipažinti su rusų tautos ne vien tik praeities, bet ir dabarties kultūros kūriniais.

Štai 1944 m. JAV išeina gražiai ir turiningai išleistas veikalas **"Russian Icons"**. Jį išleido Department of Fine Arts Carnegie Institute, Pittsburgh, Pa. Toje knygoje aprašoma daugybė rusų pravoslavijos cerkvių ikonų ir kartu ten daug sudėta jų reprodukcijų.

1951 m. Rytų Berlyne pasirodo žurnalas **"Muzik und Gesellschaft"**. Jį redaguoja vokiečių ž i n o m a s kompozitorius Ernst Meyer. Jau pats žurnalo pavadinimas sako, kam jis skirtas. Čia daugiausia rašoma apie vokiečių muzikos buvusius ir esamus kūrinius ir kartu jaukinamas skaitytojas, kad rusų tautai nėra svetimi garsiausių pasauly muzikų kūriniai, nes rusai ir patys turėjo ir turi garsius savo kompozitorius ir myli muziką.

Taip pat papasakojama, kurie iš užsieniečių muzikų susirašinėjo ir svečiavosi pas rusus kompozitorius, ir kas iš rusų kompozitorių būvojo užsieniuose. Žodžiu, savo turiniu žurnalas tinka bet kuriai vakarų buržuazijos šeimai, nes jame apie komunizmą nieko nerasi. Bet atskiri to žurnalo muzikos klausimu straipsniukai sunkte persunkti ta mintimi, kad tik rytuose dabar tarpsta muzikinė kūryba, nes ir praeity rusai turėję gabių muzikos kūrėjų, o dabar yra kas visa tai visokeriopai remia.

1952 m. Čekoslovakijoj pradėta leisti muzikos žurnalas **"Sovetska hudba"**. Šis žurnalas išimtinai skirtas sovietinės, tai yra rusų muzikos propagandos reikalams. Nors jis leidžiamas čekų kalba, bet ten mažiausiai kalbama apie čekų muziką.

1951 m. Maskvoje pradėjo eiti žurnalas **"Sovetskaja muzika"**. Kiekviename jo numeryje iškeliami praeity bet kuriuo muzikos kūriniu pasirodę rusai. Šis žurnalas, kaipo muzikos reikalams skirtas, būtų lyg nekalto turinio, bet ir čia be komunistinės propagandos neapsieinama. Štai to žurnalo 1951 m. Nr. 8 apžvalginiame straipsny paminėtas JAV einąs žurnalas "Musical Courrier". Tame žurnale buvo pastebėta, kad ruoša karui gali pakenkti ateities muzikos kūrybai. Tenais tūlas Din nusiskundžia, kad pasiruošimas karui didinąs mokesčius, tai tuo pačiu gyventojų įpirkimo pajėgumas mažėja, o tai, neabejotinai, atsiliepia ir į muzikos gyvenimą: korcertai mažiau lankomi, o kai mažiau lankytojų, tai jie nuostolingi ir kaipo tokie rečiau rengiami. Be to, Din pataria moterims susidomėti daugiau muzika, nes karo atveju, kai vyrai bus mobilizuoti, tai bus kam juos ir muzikos srityje pakeisti.

O šit žurnalas "Sovetskaja muzika" jau nuo savęs padarė išvadą, kad dėl karo Korėjoje muzikos instrumentų gamyba susilaukė skaudaus smūgio, nes negauna vario, nikelio, sidabro ir kitų medžiagų, kurios būtinos muzikos instrumentų gamybai...

Vargšė ta Amerika, čia visko trūksta ir viskas laikosi tik ant plauko siūlo. Aišku, tam netiki nė tie patys, kurie panašiai rašo.

Pradedant 1954 m. Maskvoje anglų, prancūzų, vokiečių, ispanų ir lenkų kalba leidžiamas žurnalas **"Soviet Lietarature"**. Žurnalas eina vieną kartą per mėnesį. Jis yra iliustruotas. Vykusiai redaguojamas ir tikrai gražiai išleistas. Spaudos technika be priekaištų. Popiera gera. Žurnalan dedami geresnieji rusų rašytojų veikalai. Toliau įvairiais straipsniais supažindinama su rusų ne vien tik rašytojais, bet ir kitų meno sričių darbininkais, o ypač su teatrų scenos gyvenimu. Greta viso šito ir skaitytojai supažindinami ir su kitų kraštų prosovietiniais autoriais.

Štai to žurnalo Nr. 6 J. Ovadis rašo apie JAV rašytoją **Philip Bonosky, "Burning Valley"** autorių. **Sako, kad Bonosky kilęs nuo Pittsburgho, Pa., o jo tėvas buvo emigrantas iš Lietuvos.** J. Ovadis rašo, kad P. Bonosky gyvena plieno pramonės angliakasybos darbininkų tarpe, kurių gyvenimas esąs rūstus ir kietas. Jo tėvas dirbo plieno dirbtuvėse. Veikale "Burning Valley" taip pat pavaizduojamas vieno kilme lietuvio gyvenimas. Na, aiškinti netenka, kad

(Tęsinys 5 psl.)

ALGIRDAS MARGERIS

SAULĖS RŪSTYBĖ

(Ištraukos iš spausdinamo "Saulės Rūstybės" romano)

(Tęsinys)

— Augšti medžiai, daktare, man dažnai primena žmogų, kuris savo kojomis atsiremia į žemę, o galva į dangų, — pasakė ligonė.

— Sakai, gerbiamoji, savo kūnu gyvena žemėje, o protu — danguje? — tariau klausiamai.

— Taip, taip, daktare. Juk šviesiam žmogaus protui ir tyrai sąžinei dangus yra nei peraugštas, nei perpuošnus, nei nepasiekiamas. Ar yra? — pakėlė ji akis, bet tuoj ir vėl susmigo į mano veidą.

— Ne, ne, gerbiamoji! — pasakiau, galbūt, perjautriai. — Šviesus žmogaus protas ir tyra sąžinė pasidaro dangų žemėje, kur jis gyvena, ir dausų karalija negali būti jam augštesnė ir puošnesnė už jo sielos augštumą ir širdies puošnumą.

Mes visi trys galvojome, o mažutė Aldutė audė smulkučius, gražučius, kaip pavasario žiedai, šypsnelius. Ir ji juos audė širdies, anaiptol ne galvos staklėmis. Juk ji gyveno pačias lengviausias ir nekalčiausias savo gyvenimo dienas, tai kam jai vartoti tą baisiai daug reikalaujančią galvojimo mašiną, kurią reikia tepti ir tepti — mokytis ir mokytis, jei nori būti šviesus, vadinasi, tikras žmogus...

VI.

Netruko atlėkti visų laukiamos žiemos šventės — Kalėdos. O po Kalėdų mes tuoj ir išvažiavome.

Per šventes šaltis perdaug neslėgė Čikagos miesto, tik drėgmė tai gulėjo ant jo, tarsi storas šaltų garų klodas, bet niekam nematomas, ir oras buvo kiaurai persunktas, lyg kempinė vandens. Meteorologai per radiją sakė, kad drėgmės ore esą 98%. Tai jau beveik ne oras, o tiktai šlapi, šalti ir nematomi garai.

Ir dusulingoji mano pacientė valgė vaistus, sakytumei duoną. Bet ir tai atkaklus dusulys nevisai tepaleido jos krūtinės. Net sunku buvo žiūrėti į ją svetimam, o savam — jos vyrui, žinoma, daug sunkiau ir skaudžiau. Tik mažytė Aldona smagiai šypsojosi į ją žiūrėdama, nes ji kitų bėdų ir kančių dar negalėjo pajusti ir suprasti. Žmogus, mat, nors ir yra gausiausias šaltinis tarpusavinės meilės šioje žemėje, visdėlto daugiausia įsigyja jos per auklėjimą, o mažiausiai atsineša savo prigimtyje.

Pavažiavę keletą šimtų mylių į pietus, sutikome orą šiltesnį, gražesnį ir sausesnį. Tačiau tikrai vasarinį klimatą radome tik po kokių 1500 mylių nuo mūsų namų. Tai kai jau baigėme pervažiuoti Naujosios Meksikos valstybę ir buvome netoli Meksikos sienos ir Arizonos valstybės. Ligonė sakė, kad jai "jau daug daug lengviau ant krūtinės". Ir pradžiugo ji, ir kartu jos vyras, o daugiausia tai aš, matydamas, kad ji tikrai yra viena iš to nedaugelio dusulingųjų, kuriems gelbsti sausas klimatas. Nevisiems, mat, šitiems ligoniams padeda ir pati saulė, atsimušusi į smėlį ir pakilusi į orą su sausa, šilta ir sveika giedra.

Prasidėjo lengvi, smagūs pokalbiai ir laimėjimo juokas, kuris taip gražiai kursto žmogaus sieloje džiaugsmo ugnelę; ir nei nejutome, kai atsidūrėme didelio ūkio dideliame kieme.

O ūkis iš tikrųjų buvo didelis. Keletas tūkstančių akrų žemės, nors ir nevisos ariamos ir sėjamos, visdėlto labai naudingos gyvuliams ganytis, veistis, augti ir šeimininkui naudą nešti. Ir ganėsi šimtai galvijų ir avių plačiuose, žaliuose ir geros žolės gausiuose plotuose. Tik arklių, tai, rodos, vos du bebuvo. Atrodė, lyg būtų Amerikoje dienos suskaitytos šitiems gražiems ir geriems gyvulėliams, kuriems darbą ir duoną atima automobiliai, sunkvežimiai ir traktoriai. Jie belieka tik kaip istorinis naminių gyvulių knygos lapas...

Pirmutinis mus pasitiko šeimininkas, kuris tuo tarpu trūsėsi kieme. Bet kaip bematant atbėgo ir šeimininkė. Aš tuoj visus supažindinau.

— Čia, ponas Jogaubi ir ponia Jogaubiene, — sakiau, — mano geri draugai: ponas Vismanta, ponia Vismantienė ir jų dukytė Aldona.

Jie visi labai šiltai pasisveikino — susipažino. O kadangi Jogaubiai vaikų neturėjo, tai dar šilčiau sveikino mažytę Aldoną:

— Alio pupa, alio pupyte. Tokia graži, tokia daili pupa. Kaip jos vardas? — klausė Jogaubienė, lyg pirmiau būtų jo nenugirdusi.

— Aldona. Daktaras tokį parinko, — atsakė Vismantienė.

— O... Daktaras savo neturi, tai kitų pupoms vardus parenka, — juokavo Jogaubienė.

— Pirmiausia turėtų sau žmonelę pasirinkti, tai tada galėtų ir savo pupoms vardą parinkti, — juokavo ir Jogaubis.

— Tokių gražių gailestingųjų seselių yra; visos baltos, kaip balčiausios gulbės; ir iš tokių gerbiamasis daktaras nė vienos neišsirenka, — kalbėjo Jogaubienė, nutvėrusi piršlio žvilgsniais mano akis.

— Gerai, gerai, ponia. Kai atvažiuosiu kitą žiemą, tai tikrai nebevienas.

— Na, na... — abejojo ji.

— Atsivešiu vieną tų baltųjų gulbių, kaip tamsta sakai.

— Laikas, laikas... — lingavo galvą Jogaubis.

— Lauksime, lauksime, — džiugiai šypsojosi Jogaubienė.

Atrodė, jog norėjo tą patį sakyti ir Vismantienė, bet susiturėjo; mat, dar nežinojo, ar tikrai gaus čia pastoviai įsikurti.

Tačiau po keleto valandų, kada visi plačiai išsikalbėjome, ir Jogaubiai gerai susipažino su Vismantais, pastovus darbas ir gyvenimas buvo jiems čia užtikrintas. Sutarties raštu, tiesa, jokios čia nebuvo padaryta, bet kadangi Jogaubių žodis visada atsvėrė geriausią kontraktą, tai ir nereikėjo.

Džiaugėsi Vismantai, džiaugiausi ir aš, juo labiau, kad mano pacientės sveikatai jau iš pat pradžios čia buvo geriau. Vaistų tebereikėjo tik vienos tabletės iš ryto, ir atrodė, kad toliau reikės dar mažiau, o gal ir visai ne. "Iš tikrųjų, kam būtų tie amžinos vasaros kraštai, tas visada saulėtas, sausas ir šiltas klimatas, jeigu juose nebūtų geriau ir lengviau krūtinės ligų žmonėms?" kalbėjau su savim.

Ir ūkio darbas Vismantai labai sekėsi, ir jis buvo juo visai patenkintas. Bet ir turėjo sektis, ir turėjo būti patenkintas, nes prie žemės ir žagrės Lietuvoje užaugo, vyru ir artoju tapo.

O mažoji Aldona ramiai miegojo, sočiai valgė ir greitai augo, visus dažnai kalbindama kūdikiškąja, žaviąja savo kalba — saldžių šypsnelių kalba. Tai, žinoma, jos širdies, meilės ir pačių jauniausių dienų kalba, kuria džiaugiasi, gėrisi ir raminasi kiekvienas žmogus. Ir kada jis ja džiaugiasi, rodos, nei nejunta, kaip greitai atsileidžia jo dirgsniai, sušvelnėja jausmai ir suliepsnoja galinga meilė gyvenimui, žmonėms, gamtai — viskam, kas tik gera, gražu ir vertinga žemėje.

(Bus daugiau)

(Tęsinys iš 4-to psl.)

jei tasai rašytojas P. Bonosky paminėtas tame sovietiniame žurnale, tai jis yra vienas iš "progresyviųjų". Tokiu jį rekomenduoja ir to straipsnio autorius J. Ovadis.

To žurnalo tame pačiame numeryje įdėtas Ilyja Slevinskio trumpas straipsniukas **"A Clear Voice". Tuo straipsniuku supažindinama su poeto Antano Venclovos kūryba.** Čia apie jį kalbama kaipa poetą iš Lietuvos, kuris rašąs ne vien tik apie Nemuną, bet ir apie Volgą ir kitų įvairių tautų žmones bei kraštus. Prie straipsniuko pridėta A. Venclovos mažutė fotonuotrauka.

Ta proga tenka prisiminti, kad Antanas Venclova yra Sovietuose einančio savaitraščio "Ogoniok" bendradarbis. Savaitraštis "Ogoniok" dabar gražiau ir skoningiau išleidžiamas, negu prieš kelioliką metų. Spalvotos iliustracijos jau geriau dažais susiderina negu seniau būta. Matyti, Maskyoje jau turima geresnių iš kitų jų pavergtų kraštų atgabentų spaudos meistrų, o taip pat ir geresnių spaudos mašinų, negu seniau rusai jų turėjo.

A. Venclova "Ogoniok" skaitytojus tarp kitų supažindino su A. Strazdo ir Montvilos kūryba. Aišku, jo teigimu, A. Strazdas buvo beveik komunistas, o V. Montvila tikrai tokiu buvęs. Netenka įrodinėti, kad Strazdas nekentė visa širdimi ano meto Lietuvos rusų okupantų. O nūdienė Lietuva taip pat smurtu įjungta į rusų komunistinės imperijos ribas ir jos žmonės neša nelengvesnį raudonos baudžiavos jungą kaip anais rusų carų laikais.

A. Venclova "Ogoniok'e" sako, kad V. Montvila bernavęs Lietuvoje pas tuožes ir daug vargo patyręs bebernaudamas. Prileiskime, kad jis bernavo, bet bebernaudamas baigė mokytojų seminariją, ėjo universitete mokslus ir rašė eiles. Tatai Nepriklausomos Lietuvos sąlygose, atrodo, galima buvo šio to pasiekti. O kas dabar iš kolchozuose bernaujančių šito gali atsiekti Kol kas tokių bernų, einančių V. Montvilos pėdomis dar neteko girdėti. A. Venclova visai sąmoningai nutyli, kad V. Montvila, kaip ir pats A. Venclova, buvo vadinamųjų kairiųjų socialistų įtakoj. —J. V.

Lenktyninkai norį valytis nuo gengsterių

Arklių lenktynių taryba (Illinois State Racing Board) savo posėdy nutarė imtis priemonių įsigalėjusiems šiame biznyje raketieriams išvaikyti. Tuo tikslu imantiems leidimus teks palikti savo pirštų nuospaudus, o taip pat visi gavę leidimus asmenys bus viešai skelbiami, kad piliečiai ir spauda galėtų pareikšti savo kritiką.

Pasiųstos aukos gimnazijai

Iš Chicagos stambesnėmis sumomis per Liet. Mokytojų Sąjungą: pasiųsta Vasario šešioliktosios Gimnazijai Vokietijoje:

1. Pasaulio Liet. Inž. ir Archit. Sąj. C. Valdyba $25.00, 2. Chicagos Liet. Fronto Bičiuliai $32,-10, 3. Skautų Vyčių parengime "Pelenėj" surinkta $12.00, 4. Tėvynės Mylėtojų Dr-ja per Dr. A. Garmų $18.00, 5. Braižybos kursai per p. Abramiką aukojo $39.00, 6. Miami (Florida) Lith. Folksong and Dance $50.00, 7. Būrelis Nr. 138 per p. M. Reklaitį $55.00, 8. Smulkiomis sumomis surinkta aukų lapais $1512.30.

Tai pasiaukojimas daugelio rinkėjų p. p. mokytojų, kurių tarpe pažymėtinas p.p. Aleks. Dundulis — 245.00 dol., Algim. Markevičius — 209.00 dol., K. Barzdukaitė - Čepienė — 161.00 dol. ir nuoširdžioji jaunųjų globėja p. Alicija Rugytė — 58.17 dol. Be šių sumų dar paraginus vietoje kitas organizacijas, ir iš čia persiųsta per 1258 doleriai.

Chicagos visuomenės išrinktas komitetas rūmų vajui pravesti jau pasiuntė 335 dolerius. Šiuo metu aukos vėl pradėjo plaukti į komiteto kasą: Būrelis Nr. 108 per p. O. Šleževičienę 54 dol., Rockfordo ALT ir BALF skyriai per p. Deltuvą 45 dol. ir kt.

A. Gulbinskas

Didieji labdariai

Palengvinti likusių Vokietijoj lietuvių pabėgėlių vargui ir kančioms BALFas paskutiniu laiku ypatingai pagyvino veiklą, idant daugiau surinktų pinigų ir drabužių. Gal daugeliui yra įdomu, kaip gausiai plaukia aukos.

Pasiteiravus pas Balfo pareigūnus, teko patirti, kad jie yra geriausių vilčių ir tiki, jog kiekvienas čia, laiasvėj, gyvenąs lietuvis prisidės prie Balfo šalpos darbo ir tam tikslui įteiks savo piniginę auką. Turint omenyje didelę propogandą, iki šiol aukotojų skaičius nėra džiuginąs. Bet kartu džiaugiasi, kad esą ir dosnių aukotojų. Pirmos didesnės iš pavienių asmenų aukos esą įteiktos sekančių lietuvių:

Dr. G. Serner, 150 dol., p. Juozo Lubinsko šeima atsiuntė 50 dol. su nurodymais, kokiam tikslui auka skiriama.

Vienas Balfo 4 skyr. narys ir nuolatinis rėmėjas įteikė 25 dol., pasižadėdamas ateityje dar skirti iš savo kuklių pajamų; o jis yra senųjų lietuvių ateivis. Įteikdamas auką, prašė savo pavardės neskelbti.

Ona Algminienė pagerbė Balfo dešimtmetį dešimtine, sakydama, kad kiekvieno lietuvio esanti pareiga šį jubliejų pagerbti tokia ar net didesne auka.

Tai pirmosios didesnės aukos ir reikšmingesni pasisakymai. Aukas siunčia tiek senieji, tiek ir naujeji lietuviai ateivai. Ir nežiūrint aukos didžio, jos visos labai laukiamos ir visi aukotojai esą mieli. O kai baigsis šis didyss jubiliejinis Balfo piniginis vajus, tai tada bus visuomenei pilnai parodyta, kiek lietuvių ir kokioms aukomis atsiliepė į vargstančiųjų šauksmą ir ištiesė jiems netuščią pagalbos ranką.

Garbė tiems lietuviams, kurie lietuvių tautos ir lietuvybės išlaikymui aukoja savo jėgas ir skiria aukas.

Žvalgas

Traukinys pusiau perpiovė autobusą

CTA autobusas tolimoje miesto šiaurėje, bevažiuodamas per geležinkelio bėgius, nei iš šio, nei iš to sustojo, motoras atsisakė veikti. Tuo tarpu signalai rodė, kad artėja traukinys, Chicago & Northwestern Ry.

Vairuotojas paliepė išlipti iš autobuso keleiviams. Po kelių sekundžių užlėkęs traukinys perpiovė pusiau autobusą, dalį jo nusivilkdamas už kelių blokų. Tik viena silpna moteriškė buvo likusi autobuse. Ji po šio incidento nebuvo sužeista, bet dėl išgąsčio turėjo būti nugabenta į ligoninę.

Moving Moving
PERKRAUSTYMAS IŠ ARTI IR TOLI
ILGŲ METŲ PATYRIMAS — PIGUS SĄŽININGAS PATARNAVIMAS.
NAUJI DIDELI SUNKVEŽIMIAI — PATOBULINTI PERKRAUSTYMUI ĮRANKIAI, KAIP PATYS SUNKVEŽIMIAI, TAIP IR JŪSŲ PERKRAUSTOMI BALDAI YRA APDRAUSTI — INSIURINTI.
J. NAUJOKAITIS 2022 WEST 69th STREET, CHICAGO 29, ILLINOIS. Tel.: WAlbrook 5-9209

TAUPYKITE
Chicagos Stipriausioj Taupymo Įstaigoj
TURTAS - - - - - $46,000,000.00
ATSARGOS FONDAS - - $3,700,000.00
JUSTIN MACKIEWICH, President and Manager
ĮSTAIGOS VALANDOS: Kasdien, išskaitant šeštad., nuo 9 val. ryto iki 4 p. p. Ketvirtadieniais nuo 9 val. ryto iki 8 val. vakaro. Trečiadieniais visai neatidaroma.
Standard Federal Savings
AND LOAN ASSOCIATION OF CHICAGO
4192 ARCHER AVE., CHICAGO 32
(Archer Ave. at Sacramento)
PHONE: VIrginia 7-1141

Chicagos Lietuvių Klubų ir Draugijų 1954 m. Valdybos:

LIET. RAUDONOS ROŽĖS KLUBO VALDYBA 1954 METAMS: Pirm. Ben Naurich, 1446 So. 49th Ave.; vicepirm. V. C. Jankauskas, 1531 So. 49th Court; ižd. A. B. Petkus, 1410 So. 50th Ave.; nut. rašt. K. P. Deveikis, 1330 So. 49th Ave.; fin. rašt. Ben Tumavičius, 1526 S. 49th Ave. Susirinkimai kas pirmą penktadienį Liberty svet., 14th St. ir 49th Ct.

LITHUANIAN NATIONAL DEMOCRATIC CLUB VALDYBA 1954 M.: Karolis Aleksiūnas pirm., 3338 W 63rd St., tel. HE 4-3926; Victoria Staniulis pagelb., 4602 S. Fairfield Ave.; Mrs. Anna Radžius nut. rašt. 3520 S. Rackwell St., tel. VI 7-4167. G. Daraškas turtų rašt., 2714 South Emerald Ave., tel. VI 2-4789; Simon Gelson ižd., 857 W. 50th Street; J Bložis korespondentas, 3938 West 63rd Place, tel. RE 5-2562. Posėdžiai įvyksta kas antrą trečiadienį 8 val vak., Hollywood Inn svetainėje, 2417 W. 43rd Street.

ERŽVILKO DRAUGIŠKO KLUBO VALDYBA 1954 METAMS: Pirmininkas Charles Redecke, 7210 S. Washtenaw Ave., tel. HE 4-2341; vicepirm. Louis Antanavič, 7019 South California Ave., tel. PR 6-6561; nut. rašt. Nellie Wilcop, 4443 So. Rockwell St., tel YA 7-4472; fin. rašt Bernice Žemgulis,2535 W. 42nd St. tel. VI 7-2879; ižd. Marie Redecke 7210 So. Washtenaw Ave., tel. HE 4-2341. Klubo susirinkimai įvyksta kiekvieno mėnesio pirmą trečiadienį, 7:30 val. vak. P. Vengeliausko svet., 4500 S. Talman Ave., Chicago.

LIET. TEATRALIŠKOS DRAUGYSTĖS RŪTOS NO. 1 VALDYBA 1954 METAMS: Pirm. Albert Tamson, 4300 So. Western Ave.; pirm. pagelb. Anna Casey, 3264 So. Halsted St.; nut. rašt. Frank Opulskas, 3955 Archer Ave.; fin. rašt. Thomas Salkauskas, 2514 W. 70th St.; kontr. rašt. Margaret Karis, 3530 S. Union Ave.; kasos glob. Elizabeth Tamson, 4300 So. Western Ave.; kasin. Justin Yuškėnas, 2547 W. 45th St.; durų sargas Tadas Selickis, 7236 So. Whipple St.; ligonių lankytojas Tadas Selickis, 7236 So. Whipple St.; teisėjas Joseph Bartkus; teis. rašt. Elizabeth Tamson; korespondentas Frank Opulskas.

9-TO WARDO LIET. DEMOKRATŲ KLUBO 1954 METU VALDYBA: Pirmininkas Juozas Skeivys, pirm. pagelb. Joakimas Pivarūnas, nutarimų rašt. Juzepa Linkšienė, finansų rašt. Albinas Laurutėnas, kasininkas Kazimieras Rubinas, kasos globėjai Jonas Labžentis ir Adomas Draugelis, trustisai (patikėtiniai) Elzbieta Dambro, prie Lietuvių Demokratų Lygos atstovai: Elzbieta Dambro, Steponas Dambro, maršalka Juozas Zikas. Susirinkimai būna kas mėnesį trečią antradienį 7:30 val. vak. Visų Šventųjų parapijos svetainėje adresu: 10806 S. Wabash Ave., Roseland.

CHICAGOS LIETUVIŲ SUVALKIEČIŲ DRAUGIJOS VALDYBA 1954 M.: Pirm. Antanas Jusas. 2131 W. 24th St., tel. FR 6-4416; pirm. pagelb John Gurgžda, 3944 So. Rockwell St., nut. rašt. K. Kazlauskas, 4435 So. Campbell Ave., tel. CL 4-6899, turto rašt. Vytautas Utaras, 4538 So. California Ave., tel. YA 7-7691, kontr. rašt. Ona Švirmickas, 2512 W. 69th St., tel. HE 4-0290; iždin John Puniška, 2605 W. 43rd Street tel. LA 3-6308; maršalka K. Karpis 4119 So. Maplewood Ave. Susirinkimai atsibūna kas ketvirtą trečiadienį po pirmos kiekvieno mėnesio Hollywood svet., 2417 W. 43rd St.

DRAUGIJOS CHORO VALDYBA Pirm. Vitalis Utara, 903 N. 20th Ave., Melrose Park, Ill., tel. FIllmore 4-3685; rašt. O. Švirmickienė 2512 W. 69th St., telef. HEmlock 4-0290; knygin. M. Endziulis, 5616 S. Maplewood Ave., tel. HE 4-2343

LIETUVIŲ KĖSTUČIO PASALPOS KLUBO 1954 METŲ VALDYBA: Antanas J. Valonis pirm., 5671 So Normal Ave., WE 6-0211; Frank J Jakavičia vicepirm., 3531 W. 5th Ave., SA 2-4985; Mečys Krasauskas nut. rašt., 4438 So. Francisco Ave. LA 3-8952; Bruno G. Shotas finansų rašt., 7140 So. California Avenue HE 4-1135; Frank Mickas ižd., 4146 Archer Ave., LA 3-9066; John A. Simonavičius iždo glob., 4531 So. California Ave., LA 3-6978; Jonas Gurgždas kontr. rašt., 3944 S. Rockwell St.; Domininkas Chepela maršalka; Teisėjas A. F. Wells advokatas-patarėjas, 59 W. Washington Street, FI 6-2282; Michael T. Strikol daktaras kvotėjas, 4645 S. Ashland Ave., YArds 7-4787. Susirinkimai įvyksta kiekvieną mėnesį 1-mą sekmadienį 1 val. po pietų, Hollywood svetainėje, 2417 W. 43rd Street.

AMERICAN LITHUANIAN CITIZENS AND BENEFICIAL CLUB VALDYBA 1954 METAMS: Pirm. Walter Butkus, 4012 Archer Ave.; vicepirm. John Ramans, 415 E. 74th St.; nut. rašt. Paul J. Petraitis, 812 W. 33rd St., tel. CA 5-9191; fin. rašt. Bernice Žemgulis, 2535 W. 42nd St., telef. VI 7-2879; kontr. rašt. A. Kvedaras, 4246 So. Maplewood Ave.; kasos glob. A. Masulis, 3252 So. Halsted St.; kasierius K. Kazlauskas 3915 So. Sacramento Ave.; maršalka J. Gudonis; dakt. kvotėjas Dr. T. Dundulis, 4157 Archer Ave.; korespondentas A. Jusas, 2131 W. 24th St. Susirinkimai įvyksta kas trečią sekmadienį kiekvieno mėnesio 1 val. po pietų Hollywood svet., 2417 W. 43rd St. Į klubą priimami vyrai ir moterys lygiomis teisėmis, nuo 15 ligi 55 metų amžiaus.

CHICAGOS NAŠLIŲ IR NAŠLIKIŲ KLUBO VALDYBA 1954 METAMS: Pirm. W. Kriščiunas, 3238 W. 110th St., tel. CE 3-5635; pirm. pagelb. A. Vezelis, 7248 So. Troy St., tel. WA 5-3078; nut. rašt. A. Manos, 6942 So. Campbell Ave., tel. GR 4-0435; fin. rašt. B. Aleksandra, 6419 So. Green St.; tel. EN 4-8016; kas. H. Wittis, 4469 Archer Ave., tel YA 7-8388; kasos glob. J. Danis, 8235 So. Long Ave., tel. AB 2-2964; maršalka Joseph Grigonis. Klubo susirinkimai įvyksta kas 2-rą mėnesio penktadienį 7 val. vak., Vengeliausko svet., 4500 S. Talman Ave.

TEISYBĖS MYLĖTOJŲ DRAUGYSTĖS VALDYBA 1954 METAMS: Joe Balchunas pirm., 7155 S. Sacramento Ave., tel. GR 6-5078; P. Kenutis vicepirm.; A. Kaulakis nut. rašt., 3247 So. Emerald Ave., telef. CA 5-3016; Felix Kasper fin. rašt., 3534 So. Lowe Ave.; Frank Bakutis, iždin. ir ligonių prižiūrėtojas, 2603 West 69th St., tel. HE 4-4638; Steve Rumchiks kontr. rašt.; Antanas Jaunis iždo glob.; J. Stumbris maršalka; Dr. J. P. Poška dakt. kvotėjas. Susirinkimai įvyksta kiekvieną mėnesį antrą sekmadienį 1 val. po pietų, Chicagos Lietuvių Auditorijoj, 3133 So. Halsted St. Nariais priimami vyrai ir moterys nuo 18 iki 50 m.

KUPIŠKENŲ KULTŪROS DRAUGIJOS VALDYBA 1954 METAMS: Pirm. F. Stanionis, 3950 W. Gladys Ave., Chicago; pagelb. B. Švelnienė, 5035 W. Palmer St., Chicago; rašt. P. Balchunas, 7146 S. Maplewood Ave., Chicago; nut. rašt. K. Katella, 4676 W. West End Ave., Chicago; kasininkas K. Užtupas, 4729 W. 12th Place, Cicero; kasos glob. P. Cheraška, 3335 W. Dickens St., Chicago; kasos glob. A. Rudinskas, 4837 West 14th Street, Cicero, Ill.

SLA 301 KUOPOS (CICERO) VALDYBA 1954 METAMS: Pirm. James Tarulis, 1438 So. 50th Ct.; vicepirm. M. M. Tribičius, 7123 So. California Ave., Chicago, Ill.; iždin. K. Genys, 1611 So. 49th Ct.; nut. rašt. J. Činikas, 1434 So. 49th Ave.; fin. rašt. ir org. K. P. Deveikis, 1330 S. 49th Ave., organiz. A. L. Matulis, 4155 N. Hirsch St., Chicago, Ill.; organiz. J. Krivickas, 1523 So. 51st Court. Susirinkimai įvyksta kas 2-rą mėnesio pirmadienį Liberty svetainėje.

SLA 36-tos KUOPOS VALDYBA 1954 METAMS: Antanas Zalatoris pirm., 8939 So. Bell Ave., BE 8-1385; Petras Kenutis vicepirm., 5015 West Quincy St., A. Kaulakis fin. rašt., 3247 So. Emerald Ave., CA 5-3016; M. Vaidyla nut. rašt., 840 W. 33rd St., YA 7-4789; J. Balchunas iždin., 7155 So. Sacramento Ave., tel. GR 6-5078; A. Bradchulis kont. rašt., V. Jankauskas maršalka, Dr. J. P. Poška daktaras kvotėjas, 3133 So. Halsted Street. Susirinkimai įvyksta kiekvieną mėnesį pirmą trečiadienį Chicagos Lietuvių Auditorijoj, 3133 So. Halsted St., 7:30 val. vakare.

1955 metų
TELEVIZIJOS
RADIJO APARATAI SU FM
— FONOGRAFAI —
TV IR RADIJO LEMPOS
APARATŲ SUTAISYMAS
dirbtuvėse ir namuose atliekamas patyrusių inžinierių. Sąžiningas ir geras patarnavimas garantuotas.
DAINA TELEVISION
sales-service
3130 So. Halsted St. DAnube 6-6867

BRUNO FRANCIS
PLUMBING & HEATING SERVICE
FREE ESTIMATES
Visit our demonstration room and see
NEW, MODERN, AUTOMATIC WATER HEATERS
REMODELING AND NEW LOW RATES
Work done under City license
FULLY INSURED
GRovehill 6-6803
2915 W. 63rd Street

LABORATORY TECHNICIAN
Registered
A. S. T. P DIETICIANS
Registered
A. D. A. NURSING AID INSTRUCTOR
B. S. Some courses in teaching
ST. JOSEPH MERCY HOSPITAL,
421 N. Lake Street
AURORA, ILINOIS
Apply in person or phone
6-4681

— Mažieji lietuviukai tremtyje nori mokytis. Padėk jiems savo auka!

Šių metų spalio 22, 23 ir 24 dienomis
(penktadienį, šeštadienį ir sekmadienį)
ŽEMAIČIŲ KLUBAS
3159 South Halsted Street
ŠVĘS SAVO GYVAVIMO SUKAKTĮ
Svečiai bus vaišinami skaniais lietuviškais užkandžiais.
ŠOKIAMS GROS PLOKŠTELIŲ MUZIKA.
Maloniai kviečiame tamstą su draugais bei pažįstamais atsilankyti. Su pagarba,
ŽEMAIČIŲ KLUBO SAVININKAI.

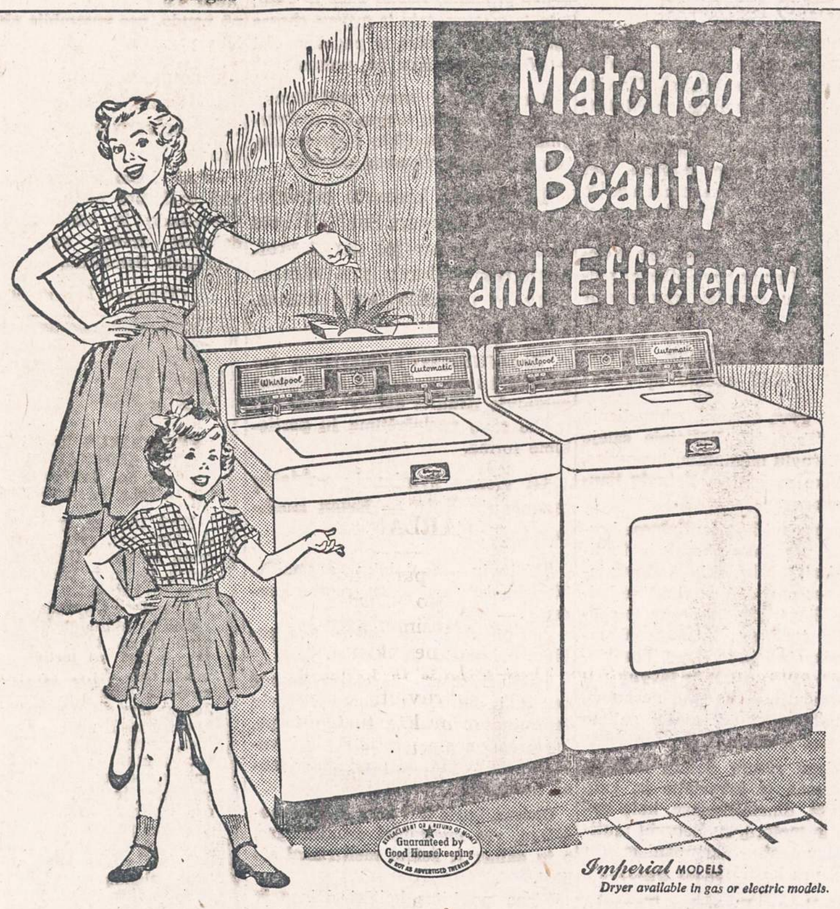

THE 1954 Whirlpool
ALL-FABRICS WASHER AND DRYER
Now, with these perfectly-matched Whirlpool units, enjoy exclusive, new *Guide Lite Control* of the greatest advantages in modern home laundering! At a touch, these work-saving "washday specialists" give you sunny-fresh Clinic-Clean washings . . . fluffy-soft, effortless drying . . . almost-human gentleness with even your most delicate fabrics. Own the Washer, the Dryer, or *both* Guide Lite Whirlpool beauties!
In WASHING...greater economy and cleaner clothes
WASHER ONLY
• Re-use hot, sudsy water with super-thrifty Suds-Miser.
• Save additional water with new Select-a-Level filling.
• Wash clothes Clinic-Clean —so gently—with Agiflow Action.
• Get white, brighter ironing results with famous, extra-thorough Seven Rinses.
• Delicate Fabric Guide.
• 5-YEAR WARRANTY on transmission.
Matchless Value!
LEO BERMAN HARDWARE AND APPLIANCES
1638 West 63rd Street HEmlock 4-6800
(1 block West of Ashland on 63rd Street)
OPEN MONDAY AND THURSDAY EVENINGS

ŠĮ ŠEŠTADIENĮ, 1954 METŲ SPALIO MĖNESIO 23 DIENĄ, 7 VALANDĄ VAKARE

LIETUVIŲ TEISININKŲ DRAUGIJOS KONCERTAS-BALIUS

Prof. Vl. Jakubėno, A. Vanagaičio, J. Strolios, Ed. Grieg, W. A. Mozart, Ch. Gounod, J. Massenet, G. Verdi, Panchieli ir kt. kūrinius atliks žinomi dainininkai

ALGIRDAS BRAZIS IR PRUDENCIJA BIČKIENĖ
Akompanuos prof. Vladas Jakubėnas
Šokiams gros K. SILIŪNO KAPELA

Įvairių užkandžių ir gėrimų bufetas. Visi maloniai kviečiami atsilankyti.
GRYNAS PELNAS SKIRIAMAS TEISININKAMS-LIGONIAMS ŠELPTI.
SOKOLŲ SALĖJE • 2345 SO. KEDZIE AVE.

Siegler
PATENTED AUTOMATIC

GAS HEATERS

Galite apžiūrėti visų modelių pečius

MŪSŲ ĮRENGIMUS PRIPAŽINS GAS CO. INSPEKCIJA.
Sudėsime visus vamzdžius į jūsų sienas ir duosime Jums

Vienerių metų aptarnavimo garantiją

Apšildymo patarimai veltui

Užeikite, parašykite arba patelefonuokite mums apie savo apšildymo problemas. Mūsų patyrę inžinieriai noriai pagelbės Jums praktiškai ir pigiausiai išspręsti Jūsų problemas.

OGDEN STOKER SALES & SERVICE
1314 WEST GRAND AVENUE
Phone: SEeley 3-7112-3
Hours: 9 to 5:30 Daily — Mon. and Thurs. 9 to 9

DIDŽIAUSIAS VYRIŠKŲ DRABUŽIŲ PASIRINKIMAS!

Laiku užsakėme ir jau gavome nepaprastai didelius kiekius naujausios mados vasarinių vyriškų drabužių.

Turime drabužių puikiausios medžiagos, įvairiausių spalvų, visokių išmierų ir vėliausių madų. Pas mus galite gauti eilučių, paltų, lietsargių, skrybėlių, batų, kojinių, marškinių, kelnių ir kitų reikmenų.

KALBAME LIETUVIŠKAI.

Kas negali visko iš karto užmokėt, duodame išmokėjimams.

Pirma negu pirksite vasarinius drabužius, užeikite pas mus, pasižiūrėkite ir pasiteiraukite.

H. SEIGAN
4622 So. Ashland Ave. Tel.: YArds 7-1272
CHICAGO 9, ILLINOIS
Krautuvė atdara kasdien. Sekmad. nuo 10 val. ryto iki 2 val. po pietų.

LIETUVIŠKA ĮSTAIGA

SAFETY OF YOUR SAVINGS

CRANE Savings & LOAN ASS'N
INSURED UP TO $10,000
3%
2555 West 47th Str. CHICAGO 32, ILL. LAF. 3-1083
B.R. PIETKIEWICZ PRES.

PRADĖK TAUPYTI ŠIANDIEN, - TURĖSI RYTOJ!

Taigi pradėk taupyti šioje lietuviškoje įstaigoje.
Kiekvieno taupytojo indėliai yra apdrausti iki $10,000.00.

BRIGHTON SAVINGS and LOAN ASS'N.
4071 Archer Ave., į vakarus nuo California Ave.
Telefonas: LAFAYETTE 3-8249
CHARLES ZEKAS, Secretary
OFISO VALANDOS:
Pirmad., Antrad., Penktad. ir Šeštadienį 9:00 ryte iki 4:30 val. po pietų.
Trečiad. 9:00 ryte iki 12 val. dieną. Ketvirt. 9:30 ryte iki 8:00 val. vak.

SHULMISTRAS & CO.
INSURANCE
Property Management
REAL ESTATE
4004 S. ARCHER AVE.
CHICAGO 32, ILL.
ARCHER CURRENCY EXCHANGE
3-6300

JONAS LEONAS

IŠ KRITIKŲ ATSILIEPIMŲ APIE ČIURLIONIEČIUS

ČIURLIONIETĖS ŠOKA "BLEZDINGĖLĘ" VAKARŲ EUROPOJE — TREMTYJE

Nepaprastajam "Naujienų" vakarui su čiurlioniečiais lapkričio 14 artėjant, įdomu pažvelgti, kaip juos vertina kitataučių kritiškieji atsiliepimai.

Šit prancūzų "L'Armure" (1945, Nr. 6) pažymėjo:

"**Spektaklis aukščiausios klasės aukšto lygio, kurio galėtų pavydėti mūsų Paryžiaus menininkai. Tik viena dekoracija, dekoracija stebinanti savo paprastumu, tyru linksmumu.** Ji tačiau žavingesnė, negu žėrinčios mise-en-scenos savo didinga, bet taip dažnai apgaulinga, prabanga. Ta maža mergelių grupė tyrais ir gerai pastatytais balsais primena mūsų prancūziškąją "Chantenses de la Colombieres". Dainos buvo atliktos puikiu išbaigimu, švelniais niuansais ir ekspresija."

Vokiečių "Trierische Volkszeitung" (1947 sausio 8) rašė:

"Tikrai gyvą dėmesį sekmadienio vakarą "Treviris" didžiojoje salėje sukėlė lietuvių menininkų **koncertas, kurį atliko meistriška lietuvių liaudies meno grupė.**

Vienas paskui kitą tautiniuose kostiumuose praslinko chorai ir tautiniai šokiai, Mikulskio vadovaujamas choras pasirodė su rinktine balsine medžiaga. **Šis drausmingas choras, kaip turtingos išraiškos skambantis vienetas, savo liaudiškose temose apie meilę, tautą ir tėvynę parodė formos ir perdavimo darnumą, kuris pasiekęs aukščiausio galimo ritmingumo ir dinamikos.**

Kiekvienu atveju dainos kultūra, švari tarsena ir intonacija ir, kaip jau sakyta, dinamiškumas, kaip vyrų, taip ir moterų, su lietuvių tautinių instrumentų akompaniamentu ir be jo, yra labai aukšto lygio . . ."

Didžiuliame Kanados Toronto "The Telegram" (1950 birželio 5) George Kidd rašė:

"Eaton Auditorijoj pereitą šeštadienį Toronto lietuvių kolonija susirinko išgirsti pirmąjį Čiurlionio Ansamblio koncertą Kanadoje.

Publika juos priėmė su ašaromis, bet tai buvo džiaugsmo ašaros.

Tarp artistų, kurie buvo apsirengę gražiais spalvingais tautiškais drabužiais, ir publikos, kurią daugumoje sudarė buvę DP, kurie yra kupini naujų vilčių įsikurti Kanadoje ir Amerikoje, buvo jaučiamas didelis dvasinis ryšys.

Ansamblio programa buvo lietuviška. **Buvo įvairių dainų, kurias ansamblis atliko nepaprastai gerai, kas prilygsta geriausiems choroms šioje šalyje . . ."**

Prancūzų "Nouvelle de France" (1946 rugsėjo 18) rašė:

". . . Šeštadienį Kurhauzo salėje lietuvių ansamblis Čiurlionis pirmą kartą pasirodė Baden - Badene.

Tai buvo neužmirštamas koncertas, gal būt, pirmas didelio meno koncertas, kuriam mes plojome Kurhauze.

Čiurlionio ansamblį sudaro 40 jaunų studentų, vaikinų ir merginų, vilkinčių nuostabiais savo šalies kostiumais, dainuojančių ir šokančių savo liaudies dainas ir šokius.

Visos nuolatinio įdomumo temos buvo sėkmingai, šviežiai ir jaunatviškai atliktos".

Vokiečių Stuttgarter Zeitung (1946 birželio 20) rašė:

"**TŲ VERTINGŲ FOLKLORO TURTŲ atspindį Didžiuosiuose Miesto Teatro Rūmuose parodė lietuvių tautinė menininkų grupė "Čiurlionis"...**

Dideliu įsijautimu choras, temperamentingai A. Mikulskio diriguojamas, padainavo nuoširdžių, kartais liūdnų, kartais linksmų dainų.

Žviežia balsinė medžiaga ir atlikimas džiugina"...

Vokiečių "Suedkurier" (1945 spalio 6) rašė:

"**PUIKIOS TECHNIŠKOS IR DVASINĖS PLATUMOS dirigentas Alfonsas Mikulskis vedė aukšto meninio lygio chorą.**

Gražūs dengti sopranai, aksominiai altai, kultyvuoti vyrų balsai parodė aukšto laipsnio skambėjimą ir dinamišką atlikimą. Lygiai kaip ir vyrų, taip ir moterų, taip ir mišrus choras rodė didelę kultūrą ir pagaunančiai veikė savo menišku paprastumu.

Įterpti šokiai savo natūralumu, tautinių drabužių mirgančiu spalvingumu, lydimi tėviškės instrumentų, pilnai užbaigė visumos vaizdą".

Po pirmojo koncerto garsiojoje Vienos "Mozart Saal", **Vienos Mokslų akademijos narys prof. Wolfframm,** kuris yra užrašęs daugelio pasaulio tautų dainas, pasakė:

"**Esu dėkingas aplinkybėms, jog galėjau šiandien išgirsti gražiausias pasaulyje liaudies dainas**" — ir pareiškė savo pasigėrėjimą jų pertiekimo forma.

Gi vienas žymiausių vokiečių meno autoritetų — **Erich Boehner** rašė:

"Lietuvių menininkų ansamblis "Čiurlionis" suruošė Bayreuthe koncertą — vakarą.

Jau pirmieji numeriai pagavo publiką savo meniška išraiška.

Pakilusi scenos užuolaida parodė publikai patrauklų chorą lietuvių tautiniuose drabužiuose, tuo tarpu, kai programos numerius anglų ir vokiečių kalba puikiai pranešinėjo jauna mergaitė.

Choras, kuris turi gerą balsinę medžiagą, yra nuostabiai drausmingas, o jų dainos ir šokiai meistriškai atlikti.

Viena po kitos keitėsi dainos ir šokiai, palydimi tautinių muzikos instrumentų, pasireiškiant visiems žmogiškosios sielos niuansams, pradedant skundu ir baigiant džiaugsmingumu.

Tai buvo aukščiausios rūšies liaudies menas, perteiktas kultyvuota forma ir išbaigtu atlikimu, vadovaujant A. Mikulskiui".

Mūsiškių kanadiškė "Nepriklausoma Lietuva" (1950, Nr. 28) pažymėjo:

"Čiurlionio vardo ansamblis baigė žiemos sezoną specialiu aktu, kurio metu įteikti garbės diplomai tiems clevelandiečiams, kurie atkvietė ansamblio dalyvius į Ameriką.

Ansamblis sudomino Amerikos menininkus, kurie siekia su juo pastovios sutarties... JAV lietuvių spauda tame mato lietuviams nuostolį. Bet iš tikrųjų taip nėra. Juk ansamblio koncertus galėtų lietuviai visur lankyti, o ansamblis iš to tik laimėtų, nes gautų geresnes sąlygas dirbti meno darbą. Iš to būtų tiktai didesnė nauda, nes ansamblis plačiau galėtų pagarsinti Lietuvos vardą".

Žinomasis dainininkas Algirdas Brazis ("Draugas" Nr. 98, 1952 balandžio 26) yra pareiškęs:

—"Aš labai džiaugiuosi, kad po virš dešimties metų vėl patekau į Clevelandą ir turėjau malonumą dainuoti drauge su pagarsėjusiu Čiurlionio Sambūriu.

(Tęsinys 7-ame pusl.)

PRANCIŠKUS RACUKAITIS
(ROCKAITIS)
4151 So. California Ave.
Tel.: YArds 7-5994

Mirė 1954 m. spalio mėn. 20 d., 8:20 val. ryte, sulaukęs 63 metų amžiaus. Gimes Lietuvoj, Šakių apskr. ir parapijoje, Puskepelių kaime.

Amerikoj išgyveno 41 metus.

Paliko nuliūdę: žmona Antanina (pagal tėvus Smulkevičiutė), keturi sūnūs: Pranciškus, marti Ona, Juozapas, marti Genevieve, Edward, marti Ann ir Jonas; trys dukterys: Mary Beiner, žentas Bruno, Antonija Palmer, žentas William, Helen Gerot, žentas Howard; šešiolika anūkų; sesuo Monika Zaleckas su šeima ir daug kitų giminių, draugų ir pažįstamų.

Kūnas pašarvotas Wcisląk koplyčioje, 4256 So. Mozart St.

Šeštadienį, spalio 23 dieną, 8:30 valandą ryte bus lydimas iš koplyčios į Nekalto Prasidėjimo Panelės Šv. parapijos bažnyčią, o po gedulingų pamaldų bus laidojamas Šv. Kazimiero kapinėse.

Visi a. a. Pranciškaus Racukaičio giminės, draugai ir pažįstami nuoširdžiai kviečiami dalyvauti laidotuvėse ir suteikti jam paskutinį patarnavimą ir atsisveikinimą.

Nuliūdę lieka:
Žmona, Dukterys, Sūnūs, Anūkai, Sesuo ir kiti Giminės.

Laidotuvių direkt. Antanas M. Phillips. Tel.: YArds 3-7401.

Pauline Gedroic
(pagal tėvus Ozorowicz)
gyveno 2901 W. 40th St.

Mirė 1954 m. spalio 19 dieną, 10:50 val. vakare. Gimusi Lietuvoj, Krekenavos parapijoje.

Amerikoj išgyveno 41 metus.

Paliko nuliūdę: duktė Helen Bartkus, jos vyras Anthony; 5 sūnūs: John, Anthony, jo žmona Stella, Stanley, jo žmona Gertrude, Bernard, jo žmona Lydia, Leonard, jo žmona Angeline; 16 anūkų, 10 proanūkų, kiti giminės, draugai ir pažįstami.

Kūnas pašarvotas Fortuna Bros. koplyčioje, 4401 S. Kedzie Avenue.

Penktadienį, spalio 22 dieną, 1:30 valandą po pietų bus lydima iš koplyčios ir laidojama Lietuvių Tautinėse kapinėse.

Visi a. a. Pauline Gedroic giminės, draugai ir pažįstami nuoširdžiai kviečiami dalyvauti laidotuvėse ir suteikti jai paskutinį patarnavimą ir atsisveikinimą.

Nuliūdę lieka:
Duktė, Sūnūs, Žentas, Marčios, Anūkai, Proanūkai ir Giminės.

Laidotuvių direkt. Furtuna Bros. Tel. LAfayette 3-7781.

ANTANAS LAGOSKI, JR.
1817 So. Union Ave.

Mirė 1954 metų spalio 19 d., vakare, sulaukęs 2 mėnesių ir 12 dienų amžiaus.

Gimęs Chicagoje.

Paliko nuliūdę: tėvai: Antanas ir Bernice, pagal tėvus Bacius, seneliai Domijonas ir Anelė Baciai, devyni dėdės ir dėdynos ir kiti giminės, ir pažįstami.

Kūnas pašarvotas Petro Gurskio koplyčioje, 659 W. 18th St.

Penktadienį, spalio 22 dieną, 9:00 valandą ryte bus lydimas iš koplyčios ir laidojamas Šv. Kazimiero kapinėse.

Visi a. a. Antano Lagoski, Jr. giminės, draugai ir pažįstami nuoširdžiai kviečiami dalyvauti laidotuvėse ir suteikti jam paskutinį patarnavimą ir atsisveikinimą.

Nuliūdę lieka:
Tėvai, Seneliai, Dėdės ir kiti Giminės ir Pažįstami.

Laidotuvių direktorius Petras Gurskis. Tel.: SEeley 3-5711.

URBA
Gėlės Mylimiems, Vestuvėms, Banketams, Laidotuvėms, Papuošimams
GĖLININKAS
4180 ARCHER AVENUE
Tel.: LA 3-5800 arba LA 3-5870

GUŽAUSKŲ
BEVERLY HILLS GĖLINYČIA
GĖLĖS VISOMS PROGOMS
6901 SO. WENTWORTH AVE.
Telef.: ST 3-2454 ir HU 3-2224

GĖLININKAS
(PUTRAMENTAS)
Linksmumo arba liūdesio valandoje Gražiausios Gėlės ir Vainikai. Reikale pašaukite: atvyksim į jūsų namus su vainiku paveikslais išsirinkti.
ROY R. PETRO (Putramentas)
5519 So. Harlem Avenue
POrtsmouth 7-9020

LOVEIKIS
Siunčiam Gėles Telegramu į Visas Pasaulio Dalis
KVIETKININKAS
Gėles Vestuvėms, Banketams ir Pagrabams.
3316 So. Halsted St. YArds 7-7308

STEPONAS G. LACKAWICZ
LAIDOTUVIŲ DIREKTORIUS
Trys Koplyčios
2424 WEST 69th STREET — REpublic 7-1213
2314 WEST 23rd PLACE — VIrginia 7-6672
10756 S. MICHIGAN AVE. — PUllman 5-1270

LIŪDESIO VALANDOJ ŠAUKITE
MAŽEIKA & EVANS
LAIDOTUVIŲ DIREKTORIAI
Air Conditioned Chapel and Parking Facilities.
6845 S. Western Ave. RE 7-8600-8601
Gyvenantiem kitose miesto dalyse gausim koplyčią arčiau jūsų namų

A. PETKUS
LAIDOTUVIŲ DIREKTORIUS
6812 So. Western Avenue
1410 South 50th Avenue
CICERO, ILL.
TELEFONAI:
GRovehill 6-2345-6 • TOwnhall 3-2109
KOPLYČIOS VISOSE MIESTO DALYSE

John F. Eudeikis
LAIDOTUVIŲ DIREKTORIUS
SENIAUSIA IR DIDŽIAUSIA LAIDOJIMO ĮSTAIGA
AMBULANCE DIENĄ IR NAKTĮ
4605-07 SO. HERMITAGE AVE.
Tel.: YArds 7-1741 ir BIshop 7-9481
4330-34 SO. CALIFORNIA AVE.
Telefonas LAfayette 3-0440
Mūsų radio programos šeštadieniais 9:15 ryto iš WGES 1390 kil.
MODERNIŠKOS AIR-CONDITIONED KOPLYČIOS

NARIAI Chicagos Lietuvių Laidotuvių Direktorių Asociacijos
AMBULANCE PATARNAVIMAS DIENĄ IR NAKTĮ.
★
TURIME KOPLYČIAS VISOSE MIESTO DALYSE

LEONARD BUKAUSKAS
10821 S. MICHIGAN AVE. Phone: COmmodore 4-2228

VASAITIS - BUTKUS
1446 SO. 50th AVE., Cicero, Ill. Phone: OLympic 2-1003

ANTANAS M. PHILLIPS
3307 LITUANICA AVE. Phone: YArds 7-3401

PETRAS P. GURSKIS
659 WEST 18th STREET Phone: SEeley 3-5711

ALFRED VASAITIS-VANCE
6126 W. ROOSEVELT ROAD Phone: OLympic 2-5245

J. LIULEVIČIUS
4348 S. CALIFORNIA AVE. Phone: LAfayette 3-3572

GEORGE F. RUDMIN
3319 S. LITUANICA AVE. TEL. YArds 7-1138-1139

P. J. RIDIKAS
3354 S. HALSTED STREET Phone: YArds 7-1911

LEONARDAS A. EZERSKIS
1646 W. 46th STREET Phone: YArds 7-0781

(Tęsinys iš 6-to pusl.)

Tai puikus ir aukšto meniško lygio kolektyvas. Aš nesuklysiu teigdamas, kad "Čiurlionio" Sambūris, kaip ansamblinis vienetas, yra pasiekęs tokį aukštą menišką lygį ir kaipo toksai neturi sau lygaus tarp šio krašto kitataučių ansamblių.

Lietuviai gali didžiuotis, kad turi tokį Čiurlionio Meno Sambūrį, kuris įspūdingai pasirodo JAV tarp savo tautiečių.

Šitas Sambūris su tolygiu pasisekimu galėtų pasirodyti taip pat ir tarp Šiaurės bei Pietų Amerikos kitataučių.

Kad Čiurlionis veikė sunkiais tremties metais ir dabar savo gražią lietuviška liaudies daina žavi į Dėdės Samo kraštą patekusius, tai nuopelnas Maestro Alfonso Mikulskio ir viso gražaus Sambūrio narių!

Aš labai džiaugsiuos, kai susidarius palankioms aplinkybėms, galėsiu vėl dainuoti drauge su Čiurlioniu ir jau įsijungęs į repertuarą.

Su šiuo puikiu Sambūriu aš norėjau dainuoti praėjusiais metais. Sutrukdė susidėjusios aplinkybės, tačiau aš tikiu, kad mes drauge vėl dainuosim!"

Amerikiečių "New York Herald Tribune" (1950 birželio 5) rašė:

"Alfonso Mikulskio vadovaujamas Čiurlionio ansamblis yra geros balsinės medžiagos ir gerai skambąs choras. Jų dainavimas yra plačios apimties ir aukšto stiliaus.

Gilus lyriškumas yra jų specialybė, bet balsai ir nostalginėse dainose skambėjo švelniai, tyrai ir grynai.

Jų dainavimas taip pat yra spalvingas ir muzikinis įsijautimas toks gilus, kad vien tik darbu repeticijose neįmanoma dainininkams to įkvėpti.

Ansamblis dainuoja tik liaudies dainas, bet dainuoja tikrai gerai."

Gi Chicagos "Chicago Daily Tribune" (1950 kovo 17) rašė:

"Alfonso Mikulskio gerai paruoštas choras atliko dainas preciziškai ir spalvingai, visai nenaudodamas pigių ir pataikaujančių efektų. Šokiai atskleidė būdingą jų gimtosios žemės vaizdą.

Tiesiog sunku būtų įsivaizduoti gražesnį reginį, kaip lietuvaites, ramiai dainuojančias su kanklėmis ant kelių."

Generolas P. Koenig, Prancūzijos armijos vadas Vokietijoje, Baden-Baden (1947 spalio 25) pareiškė:

"Mano nuoširdžiausi komplimentai ir didžiulė padėka už jūsų žavius koncertus mūsų seniems ir narsiems "Rhin et Danube" armijos kovotojams."

Andre Noel, prancūzų zonos Vokietijoje gubernatorius, Donaueschingen (1946 lapkričio 10 d.) pareiškė:

"Jūs dainuojate apie meilę ir laisvę — apie vertybes, dėl kurių privalo kovoti visa žmonija. Ačiū už jūsų gražų ir vertingą koncertą".

Po dviejų koncertų įžymiajame Vokietijos Wagnerio muzikos mieste Bayreute, vokiečių meno kritikas (1947 gegužės 27) pareiškė:

"Čiurlionio ansamblis koncertavo Bayreuthe ir pelnytai susilaukė publikos ovacijų.

Kai pakilo uždanga, klausytojai buvo pasveikinti mišraus choro, pasipuošusio nuotaikingais ir spalvingais tautiniais drabužiais.

Momentais žadą užimdavo, kai išsiliejo jų dainos ir šokiai.

Akompanuojant liaudies instrumentų orkestrui, jų dainos ir šokiai išreiškė žmogiškosios buities gilų džiaugsmą bei skausmą.

Tai buvo išskirtinis liaudies meno koncertas, iškyląs ligi universaliojo meno viršūnių, už kurį tenka išreikšti padėką meistriškai paruošto ansamblio vadovui Alfonsui Mikulskiui."

Šeštadienio koncerto programa

Alice Stephens

Lietuvių Komitetas Immigrants' Protective League remti maloniai kviečia visus Chicagos ir apylinkės lietuvius dalyvauti komiteto rengiamam koncerte, kuris įvyks spalio 23 d. International House, 1414 East 59th Street.

Komitetas laiduoja, kad vakaro programa bus visiems įdomi, nes užteks pasakyti, kad ją atliks Alice Stephens Dainininkės, solistės, solistas ir baletas, kad įtikintų visus programos įvairumu ir artistišku atlikimu. Programos pradžiai lygiai 8:00 valandą vakare. Lauksime. N.

UNITED PRESS-NAUJIENŲ Photo

Forman, N. D. — Bean Heffelfinger, 8 metų, gimė be rankų. Kaimynai sudarė fondą ir motina dabar išvežė berankį vaikutį į Kessler institutą, kur bus pritaikytos dirbtinės rankos.

*Chicagiečiams susisiekimo nelaimės kiekvienais metais kainuoja $40,000,000. Kiekvienos nelaimės metu jūs užmokate savo dalį. Padėkite sumažinti tą milžinišką sumą, įstojant į "Crusade for Traffic Safety".

— Savo auka palengvink senelių sunkias tremties dienas! metu!

UNITED PRESS-NAUJIENŲ Photo

Douglas R. Stringfellow susijaudinęs apsikabino savo bičiulį iš armijos laikų, kai buvo paskelbta, kad republikonų komitetas į kongresmanus nominavo Henry Dixon, kolegijos prezidentą. Stringfellow buvo kandidatas. Tačiau iš kandidatų sąrašo jis buvo išbrauktas po to, kai paaiškėjo, jog jis buvo apsimetėlis: gyrėsi išgalvotais herojiškais žygiais karo metu. Jis pats prisipažino, kad apie tuos savo žygius įtisai melavo.

PLANINGAS TAUPYMAS MOKA GERUS DIVIDENDUS

Kiekvienas žmogus turėtų atlikamus nuo pragyvenimo pinigus taupyti kas savaitę.

Taupyti reikia: senatvei, vaikų mokslui, įsigijimui namo, automobilio, atostogoms, vestuvėms, krikštynoms ir kitiems reikalams. Kas turi susitaupęs pinigų, tas jaučiasi saugesnis ir laimingesnis. Pradėk taupyti šiandien!

MUTUAL Federal SAVINGS AND LOAN ASSOCIATION
2202 W. Cermak Rd. • Chicago 8, Ill.
JOHN J. KAZANAUSKAS, Pres. • Tel. VIrginia 7-7747
Savings Insured to $10,000 by F. S. L. I. C.

Lietuvių Taupymo ir Skolinimo Bendrovių Lygos Narys

kuriose kiekvieno santaupos yra apdraustos iki $10,000.00, o namų paskolos duodamos lengvomis sąlygomis.

CHICAGO SAVINGS & LOAN ASSN.
6234 SOUTH WESTERN AVE. — CHICAGO 36, ILLINOIS

CRANE SAVINGS & LOAN ASSN.
2555 WEST 47th STREET — CHICAGO 32, ILLINOIS

DISTRICT SAVINGS & LOAN ASSN.
3430 SOUTH HALSTED STREET — CHICAGO 8, ILLINOIS

MIDLAND SAVINGS & LOAN ASSN.
4038 ARCHER AVENUE — CHICAGO 32, ILLINOIS

ST. ANTHONY SAVINGS & LOAN ASSN.
1447 SOUTH 49th COURT — CICERO 50, ILLINOIS

UNIVERSAL SAVINGS & LOAN ASSN.
1800 SOUTH HALSTED STREET — CHICAGO 8, ILLINOIS

DĖL NAMAM REIKMENŲ VISUOMET LANKYKITE ŠIĄ

ERDVIĄ IR PATOGIĄ SENIAUSIĄ LIETUVIŲ BENDROVĖS KRAUTUVĖ

PROGRESS FURNITURE CO.
4181-83 ARCHER AVE.
Tel.: LAfayette 3-3171
Brighton Parko Kolonijoje.

KAS DIENĄ ČIA RASITE DIDŽIAUSIAS PREKIŲ VERTYBES
Naujausių madų, geųjų išdirbysčių rakandų, kaurų, pečių, televizijos aparatų, refrigeratorių, plovyklų, vaikams rakandų ir visų kitų namam reikmenų. LENGVI IŠSIMOKĖJIMAI PRITAIKOMI VISIEMS.

30 METU SUKAKTIS

Chicago Savings and Loan Association mini pasėkmingo finansinio gyvenimo 30 metų sukaktį. Šia proga Chicago Savings per ateinančius šešis mėnesius, pradedant Liepos-July 1 diena, apdovanos puikia Ball-Point plunksna kiekvieną naują taupytoją ir kiekvieną seną taupytoją, padidinusį savo indėlius., Be to, kiekvienas taupytojas dar gaus tikietą, kuriuo turės progos laimėti vieną iš 150 tableware setų: 25 Rogers Silver setų 8 asmenims ir 125 vėliausių ir gražiausių stainless steel setų 6 asmenims.

Chicago Savings kviečia lietuvius pasidėti savo sutaupytus pinigus į šią saugią ir tvirtą 14 milijonų įstaigą. Mūsų 30 metų saugaus ir pelningo patarnavimo lietuviams rekordas užtikrina indėlių saugumą ir geresnį dividendą. Be to, pas mus kiekvieno taupytojo pinigai yra apdrausti iki $10,000 by an Agency of the United States Government. Nėra saugesnės vietos taupomiems pinigams laikyti. Partrauksime jūsų pinigus iš kitur, jei atsinešite savo banko knygutę.

Šios įstaigos puikiai įrengtoj raštinėj teikiami sekantieji patarnavimai:

1.—Apdraustas taupymas
2.—Pirmų morgičių paskolos
3.—Pardavimas ir iškeitimas valstybės bonų
4.—Christmas Club Savings
5.—Vacation Savings Club
6.—Duodami Travelers Checks
7.—Notary Public
8.—American Express Money Orderiai,

Be to, kiekvienas taupytojas dar gali išsimainyti čekius, apmokėti gazo bei elektros bilas, nemokėdamas nieko už šiuos patarnavimus.

VALANDOS: Pirmadieniais nuo 12 iki 8 val. vakaro. Antradieniais ir Penktadieniais nuo 9 iki 4 valandos po pietų. Ketvirtadieniais nuo 9 iki 8 val. vakaro. Trečiadieniais uždaryta visą dieną. Šeštadieniais nuo 9 ryto iki 2 val. po pietų.

JOHN PAKEL, Prezidentas

CHICAGO SAVINGS and LOAN ASS'N
6234 So. Western Ave. — Telef.: GRovehill 6-7575

C. L. D. D.

Tel.: PRospect 8-1717
DR. S. BIEŽIS
GYDYTOJAS IR CHIRURGAS
3148 WEST 63rd STREET
Val.: kas dieną po pietų 1-3; vak. 7-8, tiktai antradieniais ir penktadieniais. Trečiad. ir sekmad. ofisas uždarytas.
Rez.: 3241 WEST 66th PLACE
Phone: REpublic 7-7868

Ofiso telef.: VIrginia 7-0036
Rezidencijos: BEverly 8-8244
DR. T. DUNDULIS
GYDYTOJAS IR CHIRURGAS
4157 ARCHER AVENUE
Ofiso valandos:
Nuo 2—4 ir nuo 6—8:30 val. vakaro.
Šeštadieniais nuo 2 iki 4 po pietų.
Trečiadieniais pagal sutartį.

DR. STRIKOL
GYDYTOJAS IR CHIRURGAS
4645 SO. ASHLAND AVENUE
Ofiso valandos: nuo 2—4 ir 6—8; Ser., Subat. ir Nedėl. tik susitarus.
Ofiso telefonas: YArds 7-4787
Namų telefonas PRospect 6-1930
Jei neatsilieps viršutiniai telefonai, šaukite Midway 3-0001

DR. BRUNO J. ZUBRICK'AS
GYDYTOJAS IR CHIRURGAS
2951 WEST 63rd STREET
(netoli Sacramento Ave.)
Valandos: 2—4 po pietų ir 7—9 vak., trečiad. ir sekmad. pagal susitarimą.
Telefonas: HEmlock 4-7899
Namų tel.: HIlltop 5-2557

KITI LIETUVIAI DAKTARAI

DR. JUZE AGLINSKAS
GYDYTOJA IR CHIRURGĖ
Vaikų ir Moterų Ligos
5159 SO. DAMEN AVENUE
Medicine and Surgery Building
Valandos: Pirm. 10-4, antr. 10-1 ir 6-9, treč. 10-4, penkt. 10-1 ir 6-9, šešt. 10-12
Ofiso: PR 6-7800 — Namų TR 4-1765

Dr. Kęstutis Aglinskas
GYDYTOJAS IR CHIRURGAS
2300 WEST 51st STREET
Val.: Pirm. ir antr. 10—12, ketv. ir penkt. 6—8 p. p., treč. ir šešt. pagal susitarimą.
Telef.: ofiso PRospect 6-1795
Rezid.: TRiangle 4-1765

DR. ANNA BALIUNAS
AKIŲ, AUSŲ, NOSIES IR GERKLĖS LIGOS
PRITAIKO AKINIUS
6322 SO. WESTERN AVENUE.
Valandos: Antradieniais ir ketvirtadieniais nuo 7 ligi 9 val. vakaro. Šeštadieniais nuo 10 ligi 12 ir nuo 1 ligi 3 valandos po pietų.
Kitu laiku tik susitarus.
Ofiso telef.: PRospect 8-3229
Rezidencijos telef.: WAlbrook 5-5076

DR. PETER BRAZIS
PHYSICIAN AND SURGEON
2434 WEST 71st STREET
CHICAGO, ILL.
Telefonai:
Ofisas: HEmlock 4-5849
Rezidencija: HEmlock 4-2324
OFISO VALANDOS:
Pirmad., Ketvirt. ir Penktadieni nuo 1-4 ir 7-9, Antrad. nuo 1-5, Trečiad. ir Šeštadieni tiktai susitarus.

Tel.: YArds 7-3526 — YArds 7-7410
DR. G. J. BYLAITIS
Nervų, vidaus ir vaikų ligos
Val.: antr., penkt. 7 iki 8:30 P. M.
Šeštad. 12:30 iki 1:30.
Kitomis dienomis tik susitarus
DR. J. G. VALAITIS
Val.: kasdien 6:30-8:30, šešt. 4-6.
4038 SO. ARCHER AVENUE

Tel. ofiso: VI 7-0600; rez.: VI 7-7303
DR. BR. GAIŽIUNAS
GYDYTOJAS IR CHIRURGAS
4055 ARCHER AVENUE
(Kampas Archer ir California Ave.)
VAL.: 2—4 po pietų ir 6—8 vakare, šeštadieniais 2—7 p.p., išskyrus sekm.

Telef. ofiso: LAfayette 3-1707
Rez.: FIllmore 3-8614 (Maywood, Ill.)
DR. S. GEŠTAUTAS
GYDYTOJAS IR CHIRURGAS
Spec. širdies, vidaus ir vaikų ligos.
4055 SO. ARCHER AVE.
(kampas Archer ir California Ave.)
Valandos: antr. ir ketv. 6-8 po pietų.
Šeštadieni 2-4 po pietų.

Rezid. telef.: STewart 3-4511
Ofiso telef.: YArds 7-1166
DR. J. GUDAUSKAS
GYDYTOJAS IR CHIRURGAS
756 WEST 35th STREET
Kampas Halsted ir 35-tos gatvės.
Valandos: 1-4 p. p. ir 6:30-8:30 val. kasdien. Trečiadieniais uždaryta.
Šeštadieniais nuo 1 iki 4 po pietų.

INterocean 8-8732
DR. K. GUDAITIS
GYDYTOJAS IR CHIRURGAS
Chirurgija ir moterų ligos
10756 SO. MICHIGAN AVE.
Antradieniais nuo 7 iki 9 vakaro
Šeštadieniais nuo 9 iki 12 prieš piet ir nuo 1 iki 5 po pietų.

DR. A. JENKINS
PHYSICIAN AND SURGEON
(Lietuvis Gydytojas)
2500 WEST 63rd STREET
Ofiso val.: kasdien nuo 2—4 po pietų ir 7:30—9 vakaro.
Trečiad. ir šeštad. uždaryta.
Ofiso Telef.: PRospect 6-3838
Rezid. Telef.: REpublic 7-9199

GRovehill 6-1595
Dr. Aldona A. Juska
AKIŲ LIGŲ SPECIALISTĖ IR PRITAIKO AKINIUS
Valandos: 9-12, 7-9 pagal susitarimą.
Išskyrus trečiadienius ir šeštadienius.
2422 W. MARQUETTE ROAD

Tel. ofiso GR 6-4322. Rez. HI 5-2626
DR. JOSEPH W. KADZEWICK
(LIETUVIS)
GYDYTOJAS IR CHIRURGAS
Priėmimo valandos tiktai susitarus: nuo 2 iki 4 v. p. p. ir nuo 7 iki 9 vak., išskyrus trečiadienius.
MANOR MEDICAL ARTS BLDG.
6400 SO. KEDZIE AVE.

Ofiso ir buto telef.: OLympic 2-1381
DR. F. V. KAUNAS
GYDYTOJAS IR CHIRURGAS
1336 SO. 49th COURT, CICERO
Priėmimo val.: Kasdien 10-12 val. ryte ir 5-8 val. vak. Šeštad. 10-2 ir 4-6.
Butas: 1832 So. 49th Court, Cicero.

Ofiso telefonas: LAfayette 3-3210
Jei neatsiliepia šaukite KEdzie 3-2868
Dr. Emily V. KRUKAS
GYDYTOJA IR CHIRURGĖ
4146 SO. ARCHER AVE.
Val.: kasdien po pietų nuo 12—2:30
Daily afternoons.
Vakarais: pirmad., antrad., ketvirtad. 6—8:30. Trečiadieniais tik susitarus.

Telef.: Ofiso ir buto OLympic 2-4159
DR. P. KISIELIUS
GYDYTOJAS IR CHIRURGAS
1435 So. 49th Ct., Cicero, Ill.
Kasdien 1-3 val. ir 6-8 val. vakaro.
Šeštadieniais 12-2 val. ir 3-5 v. v
Butas: 1604 So. 49th Ave., Cicero, Ill.

Dr. A. Valis - Labokas
GYDYTOJAS IR CHIRURGAS
Spec. Moterų Ligos
3267 SO. HALSTED STREET
Telefonas: DAnube 6-1125
Valandos: 1-4 ir 6-8 vakaro.
Šeštadieniais 1-4 val. po pietų.

Telefonai: Ofiso GRovehill 6-5399
Rezidencijos: PRospect 6-4732
DR. A. MACIŪNAS
GYDYTOJAS IR CHIRURGAS
Spec. chirurginės ligos
2423 WEST 63rd STREET
(kampas 63rd ir Artesian)
OFISO VAL.: 2-4 ir 6-8 val. po pietų kasdien. Šeštadienį 2-4 val.
Trečiadieniais ir sekmad. uždaryta.

DR. EDWARD B. MURAUSKAS
GYDYTOJAS IR CHIRURGAS
OFISAS:
2750 WEST 71st STREET
(prie California Ave.)
Valandos pagal susitarimą.
Ofiso telefonas: GRovehill 6-1321
Jei neatsiliepia VIncennes 6-3900

DR. CONSTANCE O'BRITIS
PHYSICIAN AND SURGEON
2408 WEST 63rd STREET
Tel.: HEmlock 4-5524
Hours by appointment only.

DR. Z. RUDAITIS
GYDYTOJAS IR CHIRURGAS
SPEC. CHIRURGINĖS IR ORTOPEDINĖS LIGOS
2435 WEST 69th STREET
Telefonas: REpublic 7-2290
VAL.: Šiokiadieniais, išskyrus pirm., nuo 10 val. iki 12 val. ryto ir nuo 5 val. iki 8 val. vak. Pirmad. tik nuo 5 iki 8 vak. Šešt. nuo 10 iki 12 ryto.

Tel. offiso CLiffside 4-2896
Res. LAfayette 3-1172
DR. P. STRIMAITIS
GYDYTOJAS IR CHIRURGAS
1724 West 47th Street
(kampas 47 & Hermitage)
Priėmimo val. 2-4 ir 6-9 val. p. p. šešt. 2-6 v. p. p. išskyrus sekmadienius

Telefonai: ofiso CLiffside 4-0253
Rezidencijos: YArds 7-6388
DR. A. Z. ŠAULYS
GYDYTOJAS IR CHIRURGAS
4645 S. ASHLAND AVE. (kamb. 211
Pirm., Antr., Ketv. ir Penktad. 6:30–8:30 val. vak. Šeštadieni 2—4 v. p. p

Dr. Fl. Tallat-Kelpša
Dr. E. Tallat-Kelpša
GYDYTOJAI IR CHIRURGAI
MARQUETTE PARKO OFISAS
2656 WEST 63rd STREET
(kampas Washtenaw ir 63rd St.)
Kasdien 3-5, išskyrus antr. ir ketv
Kasdien 6-8:30, išskyrus treč. ir šešt
Tel.: PRospect 6-8548
Cicero ofisas: 5002 West 16th Street
Kasdien 6—8:30, antr. ir ketv. 1—3, šeštadieni 11—1.
Telef.: TOwnhall 3-0959
Namų telef.: HEmlock 4-7080
Kitu laiku tik susitarus.

DR. VYT. TAURAS-TUPČIAUSKAS
GYDYTOJAS IR CHIRURGAS
Bendra praktika, spec. Moterų ligos
Ofisas ir rezidencija: 2410 W. 51st St.
(antras namas nuo Western Ave.)
Ofiso ir rezid. telef. PRospect 8-1223
Ofiso val.: Pirm. 8—10 v. v. Antr., Treč. ir Penkt. 6—9 v. v. ir Ketv. ir Šešt. 2—4 v. p. p.

DR. V. P. TUMASONIS
GYDYTOJAS IR CHIRURGAS
CHIRURGINĖS LIGOS
Ofiso telef.: HEmlock 4-2123
6255 SO. WESTERN AVENUE
Rezid. telef.: PRospect 6-8484
Val.: 2-4 po pietų ir 7-9 vak. Šetad. 2-4 po pietų. Treč. ir sekm. uždaryta.

Telef.: ofiso PRospect 6-9400
Rezid.: HEmlock 4-3851
Dr. Ona Vaškevičius
(VAŠKEVIČIŪTĖ)
GYDYTOJA - CHIRURGĖ
6560 SO. WESTERN AVE.
Val.: kasdien nuo 1-3 popiet ir nuo 6-8 val. vakaro; šeštad. 1-4 popiet; trečiad. ir kitu laiku tik susitarus.

Tel.: ofiso VI 2-1581, rez.: VI 2-0742
DR. V. VILEIŠIS
GYDYTOJAS IR CHIRURGAS
802 WEST 31st STREET
(kampas Halsted ir 31-os gatvių)
Priėmimo valandos: 2-4 ir 6-8 val.
Šeštadieniais 2-4 val. po pietų.
Sekmadieniais uždaryta.

Orthopedas - Protezistas
P. ŠILEIKIS
Kaulų fraktūroms įtvarai. Polio-Cerebral Palsy ir įvairioms vaikų bei suaugusiųjų deformacijoms pašalinti spec. Aparatai. Amput kojoms ir rankoms visų sistemų Protezai. Orthop. pėdos Plokštelės (Arch Supports). Moterims, vyrams ir vaikams įvairių tipų med. Bandažai ir t.t
VAL.: 9—4 ir 6—8. Šeštadieniais 9—1
ORTHOPEDIJOS TECHNIKOS LABORATORIJA,
1911 W. 59th St., Chicago 36, Illinois
Tel.: PRospect 6-5084

KITATAUČIAI GYDYTOJAI

Dr. C. M. Liestenfeltz
CHIROPRACTOR - PHYSICIAN
515 Broadway — Gary, Indiana
Phone GAry 3-0717
35 years experience
Hours: Daily till 9:00 p. m.

LIETUVIAI AKIŲ GYDYTOJAI

DR. G. SERNER
LIETUVIS AKIŲ GYDYTOJAS
25 metų patyrimas
Tel.: YArds 7-1829
Pritaiko Akinius Kreivas Akis Ištaiso.
Ofisas ir Akinių Dirbtuvė
756 WEST 35th STREET
Valandos: nuo 10 iki 2, nuo 6 iki 8.
Trečiadieniais tik susitarus.
Šeštadieniais nuo 10 iki 3 val. popiet.

Dr. Kazimieras MICHEL
Optometristas - Orthoptistas
Gydo nusilpusias ir nervuotas akis. Egzaminuoja akis ir pritaiko akinius. Išgydo kreivas akis be operacijos. Įdeda netikrą — artificialę akį pagal sveiką. Praktikuoja per 39 metus. Kalba lietuviškai.
4654 SO. ASHLAND AVENUE
Telefonas: YArds 7-6616
Nuo 9:30 val. ryto iki 8 val. vakaro.
Geras patarnavimas.

DR. S. VAITUSH, Opt.
Palengvins akių įtempimą, kuris esti priežastimi galvos skaudėjimo, svaigimo arba aptemimo, nervuotumo, skaudėjimo, akių karščio. Atitaisau trumparegystę ir tolire-gystę. Prirengiu teisingai akinius. Visuose atsitikimuose egzaminavimą daroma su elektra, parodančia mažiausias klaidas. Speciali atyda kreipiama į mokyklos vaikus.
VALANDOS:
Nuo 10:30 ryto iki 7:00 vakaro.
Šeštadieniais iki 4 val. vakaro.
Trečiadienį ir sekmadienį uždaryta.
4712 S. ASHLAND AVE.
YArds 7-1373

Apsidrauskite savo namus ir ir mantą nuo vandens potvynio nuostolių. Informacijas teikia J. Kutra, Apdraudos Agentas, 2405 W. 51st St. Tel. PR 6-7238 (Sk.)

—Prieš perkant, laikrodį Omegą ar Cimą, pianiną, rekorderį ar patefoną, foto, radio aparatą, rašomą ar siuvamą mašiną verta pasiteirauti pas J. KARVELĮ, 3322 South Halsted St., Chicago, Ill., tel. YArds 7-0677. Sk.

REUMATIZMAS
Gydytojų ir ligoninių ilgus metus tyrinėta ir dabar rekomenduojama naujoji žalia AMERPOL tablėtė skubiai Jums sumažins skausmus. Artritį ir reumatizmą turintieji pajus lengvatą sutinusiuose ir paraudusiuose kojų, kelių, pirštų bei nugaros sąnariuose bei raumenyse. Nors Jus skausmai ir ilgai kankino, ši naujai pagamintoji AMERPOL sumažins Jums skausmus. Tik $3.50 už 100 tablečių. Jas galit gauti savo vaistinėj arba besikreipiant į AMERPOL, 957 No. Ashland, Chicago 22, Ill.

NERVINĖ
Alexander's Nervinė, kuri turėtų veikti nuo nervų ligų, yra mišinys stiprių ir brangiausių šaknų, žiedų, žievių ir žolių, ir tas mišinys padeda nuo visokių nervų suirimų, galvos skaudėjimų, kvaišimų, isterijos, rūpesčio, susikrimtimo, nemigos, karščiavimų, išgasčio, persidirbimo ir kitų nervinių negalavimų. Gerdamas tą mišinį, gauni maistą nervams. Šios gyduolės kainuoja $5.00 svaras. Už $2.00 prisiunčiame 5 uncijas. Į Kanadą $2.25.
ALEXANDER'S CO.
414 Broadway
South Boston 27, Mass.

SOPHIE BARCUS
RADIJO VALANDA
Iš Stoties W. G. E. S.
1390 kilocycles
Kasdien: Pirmadienį iki Penktadienio nuo 8:45 iki 9:30 ryto. Šeštadieniais nuo 8:30 iki 9:30 ryto.
Ir kas pirmadienį nuo 7:00 iki 8:00 valandos vakaro.
Sekmadienį 8:30—9:30 val. ryto iš stoties WOPA, 1490 kilocycles.
Tel.: HEmlock 4-2413
7121 SO. ROCKWELL ST.
Chicago 29, Illinois

Lietuviška Apdraudų Agentūra

• GYVYBĖS • LIGONINĖS • BALDŲ • AUTOMOBILIŲ • NAMŲ IR VISOS KITOS APDRAUDOS.

Draudžiu pavienius asmenis ir biznio įstaigas. Draudžiu ir perdraudžiu visose draudimo bendrovėse. Finansuoju.
Smulkesniai informacijai gauti skambinkite, rašykite, užeikite.

JONAS KIRVAITIS
generalinis apdraudų brokeris

INTERSTATE INSURANCE AGENCY
5900 S. Ashland Ave., Chicago 36, Ill. Tel.: WA 5-5671, rez. VI 7-4451.
Darbo valandos: kasdien 9:30–4:00; be to, pirm. ir ketv. 6–9 vakarais.
Klijentų patogumui visas 24 valandas veikia telefoninis automatas.

Taupymas yra turtingumo šaltinis

Pradėk taupyti tuojau... Mes mokam aukštus dividendus.
Mūsų bendrovės laikomi pinigai apdrausti iki $10,000.

MIDLAND SAVINGS & LOAN ASS'N.
4038 Archer Avenue Tel. LAfayette 3-6719
Sekretorius AUGUST SALDUKAS
Pinigus Mokame 3½ Nuošimčio

Roosevelt Furniture

$1 Q95 ir brangesnių.

Pavasarinis birželio mėn. matrasų

IŠPARDAVIMAS

Galite įsigyti naujus matrasus ir springsus Slumberon, Englander, Pilo Rest ir kitų išdirbysčių. Atvykite į šią lietuvišką baldų krautuvę ir pasirinkite moderniškiausių baldų prieinamomis kainomis ir lengvomis sąlygomis.

ROOSEVELT FURNITURE CO.

2310 W. ROOSEVELT ROAD Tel.: SEeley 3-4711
Krautuvė atidaryta sekmadieniais nuo 11 iki 4:30

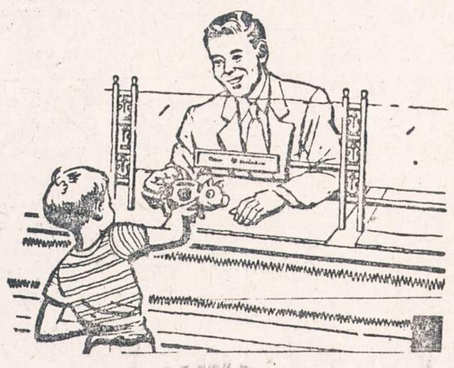

WELCOME, SAVER!

Smulkūs ir stambūs taupytojai vienodai prašomi atsilankyti prie mūsų langelio. Jūs galite pasirinkti taupymo sistemą ir visada rasite draugiškus žmones, pasiruošiusius jums patarnauti. Santaupos apdraustos iki $10,000. Dideli dividendai mokami 2 kartus į metus.

FEDERAL SAVINGS AND LOAN INSURANCE CORPORATION — SAFETY OF YOUR SAVINGS — INSURED UP TO $10,000

UNIVERSAL SAVINGS & LOAN ASSOCIATION
1800 SO. HALSTED STREET
CHICAGO 8, ILLINOIS
Telef.: HAymarket 1-2028

Valandos: Pirmad., antrad. ir penktad. nuo 9 ryto iki 4 val. vak. Ketvirtad. nuo 9 ryto iki 8 vak. Trečiad. uždaryta. Šeštadieniais nuo 9 val. ryto iki 3 valandos po pietų.

IŠ CHICAGOS IR APYLINKIŲ

* * *

Atominė elektra po 2 metų

Chicaga bus pirmoji vieta pasaulyje, kur po 2 metų vartos atominės energijos keliu pagamintą elektrą.

Šitokią elektrinę įmonę turės privatinė Commonwealth Edison Co. Energija bus teikiama iš Argonne National Laboratory, kuri yra atominės energijos komisijos žinioje, bet valdoma Chicagos universiteto. Iš pradžių tebus tuo būdu pagaminama mažas elektrinės energijos kiekis, tiktai 5,000 kilovatų. Bet tas faktas bus tuo svarbus, kad pirmą kartą bus vartojama atominiu keliu gauta elektra; antra, ji duos galimybę daryti tolimesnius tyrimus masiniam tokios energijos gaminimui.

Procesas elektrai pagaminti Argonne laboratorijoje vadinamas vandens virinimo reaktoriaus sistema. Nedideli reaktoriai bematant paverčia vandenį garu. Tikimasi, kad netolimoje ateityje šis energijos gaminimo būdas atnešiąs labai dideles galimybes.

Pats projektas kainosiąs milijonus dolerių. Kitas projektas, kuris turės gaminti atominę energiją komerciniams reikalams Shippingport, Pa., ir kuris tik vėliau pagamins 60,000 kilovatų, kainos 45 milijonus dolerių.

Jau porai privatinių firmų pavesta atlikti projekto įruošimo darbus.

Argonne laboratorija yra didžiausias JAV atominės energijos centras, esąs atominės energijos komisijos žinioje. Čia buvo sukurti branduolio reaktoriai, reikalingi bendriesiems tyrinėjimams, povandeniniams laivams ir energijos įmonėms.

Sveika griebti vairuotojus

Savivaldybės teismo teisėjas Drymalski krašto eismo saugumo suvažiavime Chicagoje pareiškė, jog buvęs naudingas dalykas Chicagoje įvesti naują tvarką eismo taisyklių laužytojams. Pagal ją nusikaltusieji eismo taisyklėms vairuotojai arba turi atiduoti savo vairuotojo leidimą, arba padėti užstatą.

Nuo šios tvarkos įvedimo 30% nusikaltusiųjų daugiau ateiną į eismo teismą. Eismo nelaimėse užmuštųjų per pirmuosius 6 šių metų mėnesius čia buvę 25 mažiau negu per tą patį laiką 1953 metais.

Ukrainiečiai apie bolševikus

Kongresinis komunistinės agresijos komitetas Chicagoje apklausinėjo, be lietuvių, ir keletą ukrainiečių, kurie paliudijo nusikalstamus komunistų darbus Ukrainoje.

S. A. Pidhainy, kazokas ir knygos "Island of Death" autorius, liudijo apie komunistinės santvarkos sukeltą badą ir kanibalizmą (žmonių ėdimą) Ukrainoje 1932—33 m.

A. Woskerczian, 1426 Superior, sakėsi, jog jis, kuris dirbęs prie geležinkelio Sibire, buvęs užrakintas barake, kai lankiusis užsieniečių delegacija. Krimo gyventojas liudijo, kad jis buvęs nuteistas 3 metų sunkiesiems darbams Sibire už nekalto pobūdžio pastabą apie Leniną.

A. Kalajan, 1426 Superior, pasakojo, kad jo šeima išvykusi iš Graikijos į Armeniją, patikėjusi gražiais sovietų agentų pažadais. Agentai pažadėję duoti jo šeimai namus ir ūkiui žemės, bet jie nieko negavę.

Prof. L. E. Dobriansky, Georgetown universiteto politinės ekonomijos profesorius, pareiškė, jog "taikingas sugyvenimas" su Sovietų Rusija yra sovietų blefas.

Komitetas apklausinėjimus Chicagoje baigė ir išvyko į Milwaukee, kur darys apklausinėjimus šiandien.

Apvogė parodai atvežtąjį laivą

Iš pagautojo nacių povandeninio laivo U-505, kuris buvo išstatytas čia mokslo ir pramonės muziejuje, buvo pavogtas periskopas. Muziejaus pareigūnai stebisi, kaip galėjo iš muziejaus išnešti 5 pėdų ilgio ir 8 colių storio daiktą. Ir, be to, kam jis turėjo būti reikalingas, nes nebuvo tikrasis periskopas, o tik jo imitacija. Tikrasis periskopas buvo karo metu išmontuotas.

Dėkoja dienraščiui

Chicago Children's Benefit League dėkoja mūsų dienraščiui už propagandinę pagalbą organizacijos vajui. Jis buvo spalio 5 d., kada buvo surinkta $96,000.

Pavarė policininką kyšininką

Morton Grove policininkas O. M. Reikin, 2459 Sunnyside, buvo atleistas iš pareigų ir nubaustas $100 bauda. Jis buvo kaltinamas paėmęs $18 kyšio iš vieno Glenview Naval Air Station jūrininko už eismo taisyklių pažeidimą.

Reikin uždrausta bebūti policininku Illinojuje.

Kitoje byloje du policininkai, kurie sumušė karo veteraną invalidą eismo ginče, Illinojaus apeliacijos teisme nieko nelaimėjo. Teismas palaikė Ill. civilinės tarnybos komisijos sprendimą, kad juodu turi būti atleisti iš pareigų. Policininkai yra G. Oaratowski, 3433 N. Kolmar, ir T. Porterfield, 4600 N. Wolcott.

Anksčiau apylinkės teismo teisėjas Robson buvo nusprendęs, kad tuodu policininkai turį būti atgal priimti į tarnybą.

Budriko radijo programa

Šį vakarą Budriko radijo programoje gidėsite daug gražių lietuviškų dainų ir orkestro muziką. Programa tęsis visą valandą, nuo 6 iki 7 val., iš stoties WHFC, 1450 kil. Pasiklausykite.

L. M.

TRUMPAI

* * *

— **Rapolas Skipitis,** 5613 So. Emerald Ave., iš savo darbovietės pasitraukė pensijon. Atsiradus daugiau laisvesnio laiko, žada dar pasidarbuoti lietuvių visuomenėj. Būdamas Liet. Teisininkų Draugijos Centro V-bos pirmininkas, maloniai globos teisininkų koncertą š. m. spalio 23 d. Sokolų salėje.

— **Ruošiamas įdomus kamerinis koncertas.** Smuikininkas Al. Paukštys ir komp. Vladas Jakubėnas ruošia sonatų vakarą smuikui ir fortepijonui. Į programą įeis Cezario Franko ir G. Haendelio sonatos, o taip pat ir keletas smulkesnių kūrinių; jų tarpe vienas Vl. Jakubėno ir vienas V. Jančio veikalas. Koncertas numatomas sausio mėn. Lietuvių Auditorijoje.

— **Lietuvių Studentų Santaros** skyrius įsisteigė Urbanoje, Ill., universitete. Valdyboje yra B. Budginas, J. Šmulkštys ir D. Oželytė. Ten dabar studijuoja apie 80 lietuvių.

— **Studentų Lituanicos klubo** valdybą Navy Pier, Chicagoje, sudaro: Vanagūnas (pirmininkas), I. Balytė, E. Babušis, A. Laucius ir N. Šalkauskaitė. Navy Pier yra pirmieji Illinojaus universiteto semestrai.

— **Iš Detroito** su vietos vaidintojais ateinantį šeštadienį, spalio 23 d. atvyksta nemažas būrys vietos lietuvių, kad pamatytų saviškių Sokolų salėje komedijos "Pinigėlių" vaidinimo, kuris bus sekmadienį, spalio 24 d., 3:30 val. popiet. Detroitiečių su veikalu "Dr. Vincas Kudirka" Chicagoje viešnagė publikos ir spaudos buvo sutikta labai palankiai. Tikimasi susidomėjimo ir šiuo vaidinimu.

— **Genovaitė Peškienė, Genovaitė Giedraitis ir Vladas Baltrušaitis** dalyvauja Alice Stephens-Steponavičienės Meno Ansamblio programoje, kuri bus atlikta spalio 23 d. 8 v. v. International House patalpose. Koncertas rengiamas lietuvių komiteto Immigrants' Protective League naudai.

— **K. Labanauskas** neseniai Illinojaus universitete išlaikė agronomijos skyriuje egzaminus ir gavo daktaro laipsnį. Rodos, kad tai pirmas lietuvis tremtinys, šiame universitete gavęs daktaro laipsnį.

— **Fr. Lauraitis,** 5043 South Wood, kuris yra pakavimo specialistas, laimėjo $50 premiją iš Naval Ordnance Plant, esančio Forest Parke, Ill. Premija jam suteikta už naują pakavimo metodą, kuris sutaupys laivyno vadovybei apie 1,000 dol. per metus. Lauraitis, kuris jau 10 metų dirba šioje įmonėje, yra panašų atžymėjimą laimėjęs prieš mėnesį.

— **Žurnalistas Jeronimas Cicėnas** buvo atsilankęs "Naujienose". Jis su savo šeima bei kaimynais pervažiavo automobiliu Amerikos kampą, lankėsi Kanadoje ir dabar grįžta atgal į Omahą, Nebr. J. Cicėnas dabartiniu laiku rašo Omahos lietuvių kolonijos istoriją, pasinaudodamas ir vietos organizacijų archyvais.

—**Dr. J. Adomavičius,** daug dirbantis mūsų lietuviško darbo baruose, jau įsirašė ir rinkėju parinkti Chicagos gatvėse lapkričio 14 d. tremtiniams aukų. (V. D.)

— **Balfo reikalai per radiją.** Radijo valandėlių metu kalbės: Balfo direktorė P. Grybienė — spalio 22 d., penktadienį, 9:15 v. v. per WHFC radiją; Dan Kuraitis — spalio 23 d., šeštadienį, 8:30 v. rytą per S. Barcus radijo valandėlę; J. Lapinskienė — spalio 24 d., sekmadienį, 1 v. popiet per WHFC radijo; V. Staneika — spalio 26 d., antradienį, 8 v. v., per K. Šaltimiero radijo valandą; kan. V. Zakarauskas spalio 26 d., antradienį, 8:30 val.. v. per "Draugo" radijo valandėlę.

—**Freiburgiečių Vienybės** metinis susirinkimas įvyks penktadienį, spalio 29 d., 8 val. v, Skadausko svetainėje (1500 S. 49th Ave., Cicero, Telef.: Olympic 2-6232). Freiburgiečiai stengiasi prisiminti buv. savo kolonijos narius nelaimėje ir išlaikyti tautinį paminklą Freiburge. (G.)

Sukaktuviniai pobūviai

Antano ir Konstancijos Rypkevičių vedybinio gyvenimo 40 jubiliejus

Praeito šeštadienio vakarą kartu su kaimynais ponais Paul ir Sally Ridikais vykom į ponų Edward ir Olgos Kirsten puikiąją Oak Park rezidenciją, kurioj, taip sakant, atšventėm Olgos tėvelių, Antano ir Konstancijos Rypkevičių, vedybinio gyvenimo 40 metų sukaktį. Puošniam name, malonioj draugijoj tikrai smagiai praleidom vakarą. Vaišės buvo skoningai paruoštos ir prie jų buvo pridėti visi sveikinimai, kalbos ir dainos. Ypač nestigo dainų, nes abudu Rypkevičiai yra dainos mėgėjai ir geri rėmėjai.

Pabaigus programą, prie stalo ponia Rypkevičienė pradėjo atrišinėti pakvietimus su dovanomis. Ir kokios puikios ir įdomios buvo tos dovanos! Ji atrodė lyg jaunoji, priimdama vestuvių dovanas.

Ponai Rypkevičiai yra plačiai žinomi čikagiečiai, naujieniečiai ir daug prisidėję ypač prie kultūrinių darbų. Be to, Antanas Rypkevičius yra Universal Savings and Loan Association sekretorius ir vedėjas, o duktė Olga eina svarbias pareigas toje bendrovėje.

Vakaro nuotaika buvo labai šilta, draugiška. Visi susirinkusieji linkėjo jubiliatams ilgiausių metų.

Pagerbėm John Pakel gimtadienio proga

Tarp kitų dalykų, kuriais čikagiečiai gali pasigirti, yra tos puikios rezidencijos, kuriose mūsų lietuviai gyvena. Viena gražiausių yra Palos Heights, o jos savininkai yra ponai J. Pakel.

Praeitą sekmadienį susirinko ten apie šešiasdešimt svečių ir viešnių, kad kartu su Pakelių šeima atšvęstų p. Pakel 60 metų gimtadienio sukaktį. Ponas J. Pakel yra Chicago Savings and Loan Assn. prezidentas. Neįmanoma man suminėti visus šios puotos dalyvius. Galiu tik pasakyti, kad sąrašas atrodytų, kaip puslapis iš "social register".

Susėdom visi prie ilgiausio stalo ir buvom karališkai vaišinami. Toastmasteris Dan Kuraitis gyvai pravedė programėlę, kurioje buvo daug nuoširdžių sveikinimų ir linkėjimų ponui Pakel ir jo simpatingai žmonai ir jų gražiai šeimai.

Pasirodė, kad tą pačią dieną ir ponai Dan ir Della Kuraičiai minėjo savo vedybinio gyvenimo 31 metų sukaktį. Ir jiems buvo įteiktas tortas su sveikinimo užrašu. Buvo įteiktas dar miniatūrinis Buick su dviem pasažieriais. Mat, ponai Kuraičiai gruodžio mėnesį išvyksta kelionėn aplink pasaulį, tai tas biuikas buvo kupinas geriausių linkėjimų laimingai kelionei.

Praleidus kelias valandas ponų Pakel svetinguose namuose, ir tokioj malonioj draugijoj ilgai minėsime pono John Pakel gimtadienio puotą. Ng.

CLASSIFIED ADS.

HELP WANTED — FEMALE
Reikia Darbininkių

REIKALINGA vyriškiui šeimininkė (apie 40 metų amž.). Taip pat pagelbėti krautuvėje dalį laiko. Šaukite: PAlisade 5-9234

REIKALINGA patyrusi moteris arba mergina ofiso darbui. Turi suprasti knygvedybą, mokėti rašyti mašinėle ir kalbėti angliškai. Brighton Savings and Loan Ass'n., 4071 Archer Avenue

MISCELLANEOUS
Įvairūs Dalykai

RUMMAGE IŠPARDAVIMAS
GAUSYBĖ BARGENŲ!
Atidaroma spalio 25 d., 8 val. vak.
Antradienį, spalio 26, 9 ryto iki 9 v.
Trečiadienį, spalio 27, 9 ryto iki 9 v.
1672 NO. CLYBOURN
arti Halsted Street.

REAL ESTATE FOR SALE
Namai, Žemė — Pardavimui

Prieš pirkdami ar parduodami namus, atlankykite mus

KUTRA - NORKUS REALTY
2405 WEST 51st STREET
PRospect 6-7238 — RE 7-7321 (vak).
WAlbrook 5-5699 (vak).

BRIDGEPORTE prie Morgan St., 3-jų aukštų mūrinis namas ir medinis 2 automobilių garažas. 5 butai ir biznio patalpa.

Prie 45-tos ir Paulina St., medinis 2 aukštų namas. 6 butai ir tavernai patalpa.

Prie 56-tos ir Laflin, 2 aukštų mūrinis namas, 2 butai po 5 kambarius, 2 karų medinis garažas.

P. STANKOVIČIUS
REAL ESTATE IR INSURANCE BROKERIS

LIETUVIŲ AUDITORIJA
3133 SO. HALSTED ST.
Phone DAnube 6-2793
Namų YArds 7-6818

NAMŲ REMONTAS
(REMODELING)
Atlieku cemento, karpenterio, mūro ir kitus darbus. Iki $2,500 nereikia nieko įmokėti, o už didesnius darbus susitarsime.
Dirbu Chicagoje ir priemiesčiuose.

PETRAS POCIUS
6828 So. Maplewood Ave.
REpublic 7-1223

GENERAL CONTRACTOR
STANDARD BUILDERS, INC.
726 W. 18th Street, Chicago 16, Ill.
CHesapeake 3-1535
Lietuvių statybos bendrovė. Stato namus pardavimui, pagal užsakymus ir atlieka remonto darbus.
A. Gintneris, pirmininkas,
V. Petrauskas, statybos vedėjas.

MICHEL & MARKUNAS REALTY
Real Estate ir Insurance Brokeriai.
Knygvedyba ir taksų patarnavimas.
2656 W. 69th St. PRospect 8-2151
Valandos: 10-5 ir 6-8

CICERO — 8 METŲ SENUMO
½ DUPLEX, 5 kamb. Alyva šildomas, garažas; geram stovyje. $5,000 įmokėti. Svoboda, 6013 Cermak. BI 2-2162

BRIGHTON Parke, gražioj vietoj, arti mokyklos ir bažnyčios, parduodamas namas ir groserne su prekėmis, visais įrengimais ir gerai einančiu biznIu. Namas gerame stovyje. Karšto vandens šiluma, aluminum langai ir kiti patogumai. Duodami privatūs morgičiai. Kaina greitam pardavimui — $18,500. Tel.: BIshop 7-2184.

DU mūriniai namai, 5 ar 6 kambarių, su 2 ir 3 miegamais; tile maudynės, venecinės užuolaidos, žieminiai langai. Tuoj galima užimti. Savininkas adresu 6718 So. Komensky, POrtsmouth 7-8274. Vakarais, savaitgaliais.

BUSINESS CHANCES
Biznio Progos

HOT SPRINGS, ARK.
parduodamas hotelis. Apartmentai, 24 kambariai su visais baldais. Renda $45 mėnesiui. Lysas yra 3 metų. Geros pajamos. Savininkas ir manadžeris
Louis Kuklis, 242½ Ouachita Ave.,
Hot Springs, Arkansas. Phone 1234

Mėsinė, groserinė, šaldytas maistas, vaisiai ir daržovės. Gerai einanti prekyba. 4 kambarių butas užpakaly. Tinka partneriams ar šeimai. 18th ir Halsted apylinkėj. Prieinamai. CHesapeake 3-4799.

VAISTINĖ, kampiniame name, už $2,700. Biznio padaryta pereitais metais virš $30,000. 1001 W. 71st Street STewart 3-9333

DELIKATESAI ir groserne, seniai isteigta. 4 kambarių butas. Renda $65. Bargenas, išmokėjimais.
948 East 75th Street

PARDUODAMA
BATŲ TAISYMO DIRBTUVĖ
Biznyje 24 metai.
Gyvenimui butas.
Karštas vanduo ir šiluma.

6602 SO. WESTERN AVE.

RENTING IN GENERAL
Nuomos

HOT SPRINGS, ARK.
BELMONT HOTEL
Renduojami kambariai, nebrangiai, nuo $5.00 ir aukščiau. Kambariai su visais patogumais. Lietuvis savininkas ir manadžeris.
Louis Kuklis, 242½ Ouachita Ave.,
Hot Springs, Arkansas. Phone 1234

IŠNUOMOJAMAS miegamas kambarys vyrui. Šiltas vanduo. Garo šiluma. Geras susisiekimas. 924 W. 69th St. Tel.: HU 3-0968

IŠNUOMOJAMAS 5 kambarių butas Marquette Park apylinkėje. Gazo šiluma. Nuoma $75 į mėnesį.

J. KUTRA
PRospect 6-7238 arba
REpublic 7-7321 vakarais.

GARSINKITĖS "NAUJIENOSE"

GESO LEIDIMUS TURINTIEMS

PATARIAMA PASINAUDOTI SIEGLER PEČIAIS

VISI SIEGLER PEČIAI GAZO CO. INSPEKCIJOS BUS UŽTIKRINTAI PRIPAŽINTI

SIEGLER pečiai yra pilnai automatiški. Porcelano emalius visam gyvenimui. Padaryti iš stipraus špižiaus. Viskas pilnai įrengta. Nereikia jokių priedų. Turi Honeywell kontrolę. Įrengtos dumplės. Šeši modeliai, kurie apšildo nuo 1 iki 6 kambarių. Turime baltą virtuvinį stilių.

SOLTIS HOME APPLIANCES AND FURNITURE

2647 W. 51st Street Tel. HEmlock 4-7095
OPEN MONDAY AND THURSDAY EVENINGS